

## Poznámky k 31. 12. 2025

### Čl. I Všeobecné údaje

#### 1. Identifikačné údaje účtovnej jednotky

a)	
Názov účtovnej jednotky	Mestské kultúrne a osvetové stredisko
Sídlo účtovnej jednotky	Strojárska 2060/95, 069 01 Snina
IČO	42089697
Dátum zriadenia	1. 11. 2009
Spôsob zriadenia	Zriaďovacia listina
Názov zriaďovateľa	Mesto Snina
Sídlo zriaďovateľa	Strojárska 2060/95, 069 01 Snina
b) Právny dôvod na zostavenie účtovnej závierky	<input checked="" type="checkbox"/> riadna <input type="checkbox"/> mimoriadna
c) Účtovná jednotka je súčasťou konsolidovaného celku	<input checked="" type="checkbox"/> áno <input type="checkbox"/> nie
d) Účtovná jednotka je súčasťou súhrnného celku verejnej správy	<input checked="" type="checkbox"/> áno <input type="checkbox"/> nie

#### 2. Opis činnosti účtovnej jednotky

Hlavná činnosť účtovnej jednotky	kultúrno-výchovná činnosť
----------------------------------	---------------------------

#### 3. Informácie o štatutárnych zástupcoch a o organizačnej štruktúre účtovnej jednotky

Mgr. Diana Turčík, riaditeľka	Mgr. Diana Turčík, riaditeľka
Štatutárny zástupca (meno a priezvisko)	
Funkcia	

	Bežné účtovné obdobie	Predchádzajúce účtovné obdobie
Priemerný prepočítaný počet zamestnancov počas účtovného obdobia	16,8	18,3
z toho:	2	
- počet vedúcich zamestnancov		2
Počet dobrovoľníkov, ktorí vykonávali dobrovoľnícku činnosť pre účtovnú jednotku počas účtovného obdobia	0	0

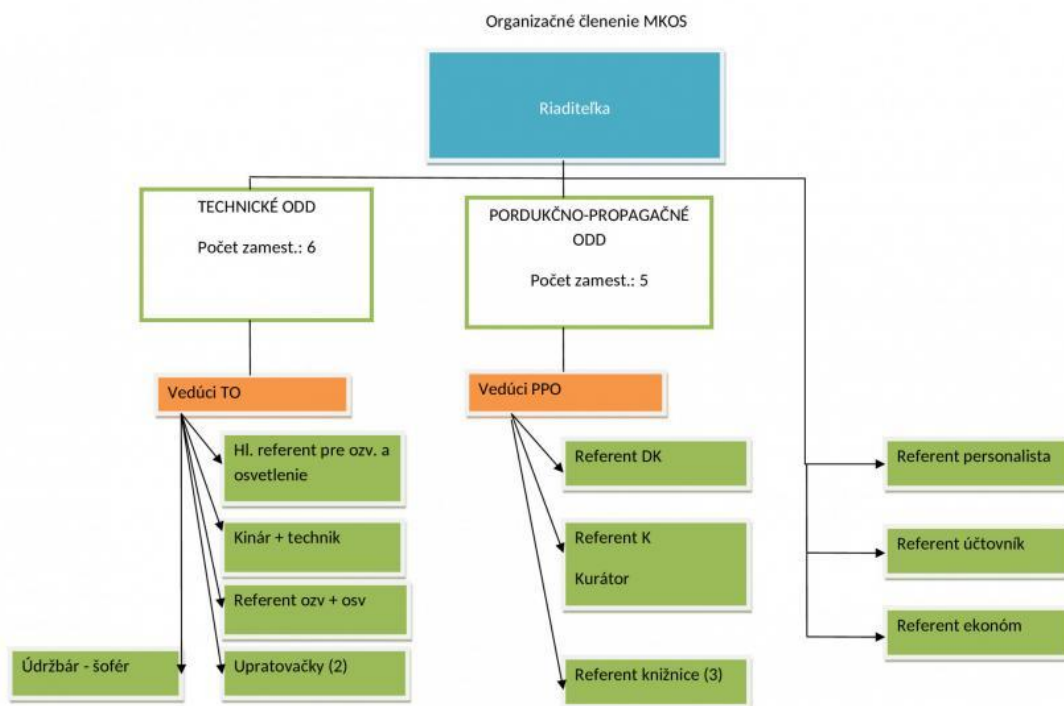

## Čl. II

### Informácie o účtovných zásadách a účtovných metódach

1. Účtovná závierka je zostavená za splnenia predpokladu nepretržitého pokračovania účtovnej jednotky vo svojej činnosti  áno  nie

2. Zmeny účtovných metód a účtovných zásad

Účtovná jednotka zmenila účtovné metódy, účtovné zásady oproti predchádzajúcemu účtovnému obdobiu  áno  nie

3. Spôsob ocenenia jednotlivých položiek majetku a záväzkov

Položky	Spôsob oceňovania
a) dlhodobý nehmotný majetok nakupovaný	obstarávacou cenou
b) dlhodobý nehmotný majetok vytvorený vlastnou činnosťou	vlastnými nákladmi
c) dlhodobý hmotný majetok nakupovaný	obstarávacou cenou
d) dlhodobý hmotný majetok vytvorený vlastnou činnosťou	vlastnými nákladmi
e) dlhodobý nehmotný majetok a dlhodobý hmotný majetok získaný bezodplatne	reálnou hodnotou
f) dlhodobý finančný majetok	obstarávacou cenou
g) zásoby nakupované	obstarávacou cenou
h) zásoby vytvorené vlastnou činnosťou	vlastnými nákladmi

Mestské kultúrne a osvetové stredisko Snina  
Poznámky individuálnej účtovnej závierky zostavenej k 31. decembru 2025

i) zásoby získané bezodplatne	reálnou hodnotou
j) pohľadávky	menovitou hodnotou
k) krátkodobý finančný majetok	menovitou hodnotou
l) časové rozlíšenie na strane aktív	náklady budúcich období a príjmy budúcich období sa vykazujú vo výške, ktorá je potrebná na dodržanie zásady vecnej a časovej súvislosti s účtovným obdobím.
m) záväzky, vrátane dlhopisov, pôžičiek a úverov rezervy	menovitou hodnotou oceňujú sa v očakávanej výške záväzku alebo poistno-matematickými metódami
n) časové rozlíšenie na strane pasív	výdavky budúcich období a výnosy budúcich období sa vykazujú vo výške, ktorá je potrebná na dodržanie zásady vecnej a časovej súvislosti s účtovným obdobím.
o) deriváty pri nadobudnutí	reálnou hodnotou
p) majetok a záväzky zabezpečené derivátmi	reálnou hodnotou

#### 4. Spôsob zostavenia odpisového plánu pre dlhodobý majetok, doba odpisovania, sadzby odpisov a odpisové metódy pri stanovení účtovných odpisov

Odpisy dlhodobého nehmotného majetku a dlhodobého hmotného majetku sú stanovené tak, že sa vychádza z predpokladanej doby jeho užívania a predpokladaného priebehu jeho opotrebenia. Odpisovať sa začína:

odo dňa jeho zaradenia do používania

prvým dňom mesiaca nasledujúceho po uvedení dlhodobého majetku do používania.

Účtovné odpisy sa zaokrúhľujú na celé eurá nahor. Metóda odpisovania sa používa lineárna.

Účtovná jednotka zaraďuje majetok do odpisových skupín v zmysle zákona č. 595/2003 Z. z. o dani z príjmov v z. n. p. Ak účtovná jednotka nemôže zaradiť majetok do 1. - 4. odpisovej skupiny, individuálne prehodnotí odpisový plán konkrétneho majetku podľa špecifických podmienok používania.

Predpokladaná doba užívania a odpisové sadzby sú stanovené takto:

Odpisová skupina	Predpokladaná doba používania v rokoch	Ročná odpisová sadzba v %
1	4	1/4
2	6	1/6
3	12	1/12
4	20	1/20
5	30	1/30
6	50	1/50

Drobný nehmotný majetok do 2 400,- €, ktorý podľa rozhodnutia účtovnej jednotky nie je dlhodobým nehmotným majetkom sa účtuje pri obstaraní do nákladov na účet 518 - Ostatné služby.

Drobný hmotný majetok do 1 500,- €, ktorý podľa rozhodnutia účtovnej jednotky nie je dlhodobým hmotným majetkom sa účtuje ako zásoby.

#### 5. Zásady pre zohľadnenie zníženia hodnoty majetku.

Prechodné zníženie hodnoty majetku sa vyjadruje opravnou položkou.

Účtovná jednotka podľa vnútorného predpisu tvorila opravné položky k:

- |                                     |                              |   |
|-------------------------------------|------------------------------|---|
| - odpisovanému dlhodobému majetku   | <input type="checkbox"/> áno | <input checked="" type="checkbox"/> nie |
| - neodpisovanému dlhodobému majetku | <input type="checkbox"/> áno | <input checked="" type="checkbox"/> nie |
| - nedokončeným investíciám          | <input type="checkbox"/> áno | <input checked="" type="checkbox"/> nie |
| - dlhodobému finančnému majetku     | <input type="checkbox"/> áno | <input checked="" type="checkbox"/> nie |
| - zásobám                           | <input type="checkbox"/> áno | <input checked="" type="checkbox"/> nie |
| - pohľadávkam                       | <input type="checkbox"/> áno | <input checked="" type="checkbox"/> nie |

Účtovná jednotka tvorila opravné položky k pohľadávkam v rámci hlavnej činnosti.

## 6. Zásady pre vykazovanie transferov.

O nároku na dotácie zo štátneho rozpočtu sa účtuje, ak je takmer isté, že sa splnia všetky podmienky súvisiace s dotáciou a súčasne, že sa dotácia poskytne.

### Bežný transfer

- prijatý od iných subjektov ako od zriaďovateľa - sa zúčtuje do výnosov vo vecnej a časovej súvislosti s nákladmi hradenými z tohto transferu
- prijatý od zriaďovateľa - sa zúčtuje do výnosov vo vecnej a časovej súvislosti s výdavkami z tohto transferu
- poskytnutý iným subjektom ako zriadeným organizáciám - sa zúčtuje do nákladov po splnení podmienok
- poskytnutý zriadeným rozpočtovým a príspevkovým organizáciám - sa zúčtuje do nákladov pri poskytnutí transferu

### Kapitálový transfer

- prijatý od iných subjektov ako od zriaďovateľa - sa zúčtuje do výnosov vo vecnej a časovej súvislosti s nákladmi z majetku obstaraného z tohto kapitálového transferu (napr. s odpismi, s opravnou položkou, so zostatkovou cenou vyradeného dlhodobého majetku).
- prijatý od zriaďovateľa - sa zúčtuje do výnosov vo vecnej a časovej súvislosti s nákladmi z majetku obstaraného z tohto kapitálového transferu (napr. s odpismi, s opravnou položkou, so zostatkovou cenou vyradeného dlhodobého majetku).
- poskytnutý iným subjektom ako zriadeným organizáciám - sa zúčtuje do nákladov po splnení podmienok
- poskytnutý zriadeným rozpočtovým a príspevkovým organizáciám - sa zúčtuje do nákladov vo vecnej a časovej súvislosti s nákladmi z majetku účtovanými v zriadených organizáciách

## 7. Spôsob prepočtu údajov v cudzích menách na menu euro.

Majetok a záväzky vyjadrené v cudzej mene sa ku dňu uskutočnenia účtovného prípadu prepočítavajú na menu euro referenčným výmenným kurzom určeným a vyhláseným Európskou centrálnou bankou alebo Národnou bankou Slovenska v deň predchádzajúci dňu uskutočnenia účtovného prípadu.

Na ocenenie prírastku cudzej meny nakúpenej za euro sa použije kurz, za ktorý bola táto cudzia mena nakúpená.

Na úbytok rovnakej cudzej meny v hotovosti alebo z devízového účtu sa na prepočet cudzej meny na eurá použije referenčný výmenný kurz určený a vyhlásený Európskou centrálnou bankou alebo Národnou bankou Slovenska v deň predchádzajúci dňu uskutočnenia účtovného prípadu.

Majetok a záväzky vyjadrené v cudzej mene (okrem prijatých a poskytnutých preddavkov) sa ku dňu, ku ktorému sa zostavuje účtovná závierka, prepočítavajú na menu euro referenčným výmenným kurzom určeným a vyhláseným Európskou centrálnou bankou alebo Národnou bankou Slovenska v deň, ku ktorému sa zostavuje účtovná závierka, a účtujú sa s vplyvom na výsledok hospodárenia.

Prijaté a poskytnuté preddavky v cudzej mene prostredníctvom účtu vedeného v tejto cudzej mene sa prepočítavajú na menu euro referenčným výmenným kurzom určeným a vyhláseným Európskou centrálnou bankou alebo Národnou bankou Slovenska v deň predchádzajúci dňu uskutočnenia účtovného prípadu. Ku dňu, ku ktorému sa zostavuje účtovná závierka, sa už neprepočítavajú.

Prijaté a poskytnuté preddavky v cudzej mene na účet zriadený v eurách a z účtu zriadeného v eurách sa prepočítavajú na menu euro kurzom, za ktorý boli tieto hodnoty nakúpené alebo predané. Ku dňu, ku ktorému sa zostavuje účtovná závierka, sa už neprepočítavajú.

### Čl. III Informácie o údajoch na strane aktív súvahy

#### A Neobežný majetok

##### 1. Dlhodobý nehmotný majetok a dlhodobý hmotný majetok

###### a) prehľad o pohybe dlhodobého majetku (tabuľka č.1)

Textová časť k tabuľke č. 1 - V roku 2025 neboli významné položky prírastkov a úbytkov dlhodobého majetku.

###### b) spôsob a výška poistenia dlhodobého nehmotného majetku a dlhodobého hmotného majetku

Druh poisteného majetku	Spôsob poistenia, hodnota poisteného majetku	Výška poistenia
Dlhodobý majetok	Živelné poistenie	6 505 478,55
Dlhodobý majetok	Poistenie proti odcudzeniu	87 300,00
Dlhodobý majetok	Poistenie strojov a elektroniky	30 000,00
Dlhodobý majetok	Poistenie skla	2 000,00
Dlhodobý majetok	Poistenie zodpovednosti za škodu	30 000,00

###### c) zriadenie záložného práva na dlhodobý nehmotný majetok a dlhodobý hmotný majetok alebo obmedzenie práva nakladať s dlhodobým majetkom

Nie je zriadené záložné právo na dlhodobý hmotný majetok ani obmedzené práva nakladať s dlhodobým hmotným majetkom.

###### d) opis a hodnota dlhodobého majetku vo vlastníctve účtovnej jednotky alebo v správe účtovnej jednotky

Majetok, ku ktorému má účtovná jednotka vlastnícke právo	Suma
Pozemky	
Budovy, stavby	
Stroje, prístroje, zariadenia, inventár	
Dopravné prostriedky	
Majetok v správe účtovnej jednotky	
Pozemky	173 772,05
Budovy, stavby	1 846 513,46
Stroje, prístroje, zariadenia, inventár	4 384,-
Dopravné prostriedky	0,-

###### e) opis a hodnota majetku, ku ktorému účtovná jednotka nemá vlastnícke právo

Majetok, ku ktorému nemá účtovná jednotka vlastnícke právo	Suma
Majetok, ktorý využíva účtovná jednotka na základe zmluvy o výpožičke	0
Majetok, ktorý využíva účtovná jednotka na základe zmluvy o finančnom prenájme	0

- f) opis dôvodov **zvýšenia, zníženia a zrušenia opravných položiek** k dlhodobému nehmotnému majetku a dlhodobému hmotnému majetku.  
Účtovná jednotka nemá vytvorené opravné položky k dlhodobému nehmotnému a dlhodobému hmotnému majetku.

## 2. Dlhodobý finančný majetok

- a) **prehľad o pohybe dlhodobého finančného majetku** - tabuľka č.1

Účtovná jednotka nemá dlhodobý finančný majetok.

- b) opis dôvodov **zvýšenia, zníženia a zrušenia** opravných položiek k dlhodobému finančnému majetku  
Účtovná jednotka nemá vytvorené opravné položky k dlhodobému finančnému majetku.

## 3. Majetkové podiely účtovnej jednotky v iných spoločnostiach

Účtovná jednotka nemá majetkové podiely v iných spoločnostiach.

## 4. Dlhové cenné papiere a realizovateľné cenné papiere, dlhodobé pôžičky a ostatný dlhodobý finančný majetok

- a) dlhové cenné papiere držané do splatnosti a realizovateľné cenné papiere (riadky 027 až 028 súvahy):

Účtovná jednotka nemá dlhové cenné papiere.

- b) dlhodobé pôžičky (riadky 029 až 030 súvahy):

Účtovná jednotka nemá dlhodobé pôžičky.

- c) významné položky ostatného dlhodobého finančného majetku (riadok 031 súvahy):

Účtovná jednotka neviduje ostatný dlhodobý finančný majetok.

## B Obežný majetok

### 1. Zásoby

- a) vývoj **opravnej položky** k zásobám - tabuľka č.2

Účtovná jednotka netvorila opravné položky k zásobám.

- b) zásoby, na ktoré je zriadené záložné právo a výška zásob, pri ktorých má účtovná jednotka obmedzené právo s nimi nakladať

Účtovná jednotka neviduje zásoby, na ktoré je zriadené záložné právo.

- c) spôsob a výška poistenia zásob

Účtovná jednotka nemá poistené zásoby.

### 2. Pohľadávky

- a) **opis významných pohľadávok** podľa jednotlivých položiek súvahy

Účtovná jednotka neviduje pohľadávky.

### 3. Finančný majetok

- a) opis významných zložiek **krátkodobého finančného majetku**

Krátkodobý finančný majetok	Zostatok k 31.12.2025	Zostatok k 31.12.2024
Pokladnica	0	0
Ceniny	0	0
Bankové účty – účet sociálneho fondu	16,57	119,32

- b) krátkodobý finančný majetok, na ktorý je zriadené **záložné právo** a krátkodobý finančný majetok, pri ktorom má účtovná jednotka **obmedzené právo s ním nakladať**

Účtovná jednotka nemá krátkodobý finančný majetok, na ktorý je zriadené záložné právo a krátkodobý finančný majetok, pri ktorom má obmedzené právo s ním nakladať.

**4. Poskytnuté návratné finančné výpomoci (riadky 098 a 104 súvahy):**

Popis a hodnota poskytnutých návratných finančných výpomoci podľa jednotlivých druhov výpomoci v členení na **dlhodobé** návratné výpomoci a **krátkodobé** návratné finančné výpomoci

Účtovná jednotka neposkytuje návratné finančné výpomoci.

**5. Časové rozlíšenie**

Významné položky časového rozlíšenia **nákladov budúcich období** a **príjmov budúcich období**

<b>Opis jednotlivých významných položiek časového rozlíšenia</b>	<b>Zostatok k 31.12.2025</b>	<b>Zostatok k 31.12.2024</b>
Náklady budúcich období spolu z toho:	2 369,75	
- poistné	912,34	
- predplatné	1 457,41	1 092,95
-		
Príjmy budúcich období spolu z toho:	2 762,80	
- prevádzkové náklady	262,80	
- príjmy z kultúry	2 500,-	

**Čl. IV**  
**Informácie o údajoch na strane pasív súvahy**

**A Vlastné imanie - tabuľka č.5**

Názov položky Účet	Zostatok k 31.12.2024	Prírastky	Úbytky	Presuny	Zostatok k 31.12.2025	Opis jednotlivých položiek a opis zmien jednotlivých položiek vlastného imania, najmä zmeny oceňovacích rozdielov, opravy významných chýb minulých rokov
428 - Nevysporiadaný výsledok hospodárenia minulých rokov	-52 587,12	-7 169,50	-7 169,50	-7 169,50	-59 756,62	Presun predstavoval výsledok hospodárenia za rok 2024
Výsledok hospodárenia (431)	-7 169,50	25406,51	0	7 169,50	25 406,51	Presun predstavoval výsledok hospodárenia za rok 2024 Prírastok predstavoval výsledok hospodárenia za rok 2025

**B Závazky**

**1. Rezervy - tabuľka č. 6 -7**

Účtovná jednotka netvorila rezervy.

**2. Závazky podľa doby splatnosti**

a) **záväzky podľa doby splatnosti** (riadky 140 a 151 súvahy) - tabuľka č. 8

Účtovná jednotka neviduje žiadne záväzky po lehote splatnosti.

Závazky	Zostatok k 31.12.2025	Zostatok k 31.12.2024
<b>Dlhodobé záväzky z toho:</b>	<b>16,57</b>	<b>119,32</b>
- záväzky zo sociálneho fondu	16,57	119,32
- záväzky z poskytnutého úveru zo ŠFRB		
- záväzky z investičného dodávateľského úveru		
- záväzky z dodávateľského prevádzkového úveru		
- záväzky z finančnej zábezpeky na nájomné v bytovkách zo ŠFRB		
<b>Krátkodobé záväzky z toho:</b>	<b>8 829,10</b>	<b>31 621,33</b>
- záväzky voči dodávateľom	8 829,10	31 621,33
- záväzky voči zamestnancom		
- záväzky voči poisťovniam		
- záväzky voči daňovému úradu		
- záväzky voči štátnemu rozpočtu		
- záväzky z finančnej zábezpeky na verejné obstarávanie		
- ostatné záväzky		

b) **záväzky podľa zostatkovej doby splatnosti** (riadky 140 a 151 súvahy) - tabuľka č.8

Závazky	Zostatok k 31.12.2025	Zostatok k 31.12.2024
<b>Závazky z toho:</b>	<b>8 845,67</b>	<b>31 740,65</b>
a) so zostatkovou dobou splatnosti do 1 roka z toho:	8 829,10	31 621,33
- záväzky voči dodávateľom	8 829,10	31 621,33
-		
b) so zostatkovou dobou splatnosti od 1 roka do 5 rokov z toho:		
-		

Mestské kultúrne a osvetové stredisko Snina  
Poznámky individuálnej účtovnej závierky zostavenej k 31. decembru 2025

-		
c) so zostatkovou dobou splatnosti nad 5 rokov z toho:		
- záväzky zo sociálneho fondu	16,57	119,32

**c) popis významných položiek záväzkov**

Záväzok	Hodnota záväzku k 31.12.2025	Hodnota záväzku k 31.12.2024	Opis

**3. Bankové úvery a ostatné prijaté návratné finančné výpomoci**

a) dlhodobé bankové úvery a krátkodobé bankové úvery - tabuľka č. 9

Účtovná jednotka nemá bankové úvery a ostatné prijaté návratné finančné výpomoci.

b) **opis zabezpečenia** dlhodobého bankového úveru alebo krátkodobého bankového úveru

Účtovná jednotka nemá bankové úvery a ostatné prijaté návratné finančné výpomoci.

c) **dlhodobé emitované dlhopisy a krátkodobé emitované dlhopisy** (riadky 150 a 176 súvahy)

Účtovná jednotka neemitovala dlhopisy.

d) **prijaté dlhodobé návratné finančné výpomoci a krátkodobé návratné finančné výpomoci**

Účtovná jednotka neprijala žiadne návratné finančné výpomoci.

**4. Časové rozlíšenie**

a) opis významných položiek časového rozlíšenia výdavkov budúcich období a výnosov budúcich období

Opis významnej položky časového rozlíšenia	Zostatok k 31.12.2025	Zostatok k 31.12.2024
Výdavky budúcich období spolu z toho:		
-		
-		
Výnosy budúcich období spolu z toho:		
- 384 – prijaté kapitálové transfery	1 198 999,30	1 248 084,21
-		
-		

b) informácia o prijatých kapitálových transferoch zaúčtovaných na účte 384

Kapitálový transfer na:	Stav k 31.12.2025	Stav k 31.12.2024
- Prijatý kapitálový transfer	1 198 999,30	1 248 084,21
-		
....		

**Čl. V**

**Informácie o výnosoch a nákladoch**

**1. Výnosy - opis a výška významných položiek výnosov**

Opis /číslo účtu a názov/	Suma k 31.12.2025	Suma k 31.12.2024
<b>a) tržby za vlastné výkony a tovar</b>		
602 - Tržby z predaja služieb z toho:	201 065,42	159 146,96
- školné		
- strava		

Mestské kultúrne a osvetové stredisko Snina  
Poznámky individuálnej účtovnej závierky zostavenej k 31. decembru 2025

- kopírovacie služby		
- vyhlasovanie rozhlasom		
-		
604 - Tržby za tovar z toho:		
-		
607 - Výnosy z nehnuteľnosti na predaj z toho:		
-		
<b>b) zmena stavu vnútroorganizačných zásob</b>		
<b>c) aktívacia</b>		
622 - Aktivácia vnútroorganizačných služieb z toho:		
-		
624 - Aktivácia DHM z toho:		
-		
<b>d) daňové a colné výnosy a výnosy z poplatkov</b>		
632 - Daňové výnosy samosprávy z toho:		
- podielové dane		
- daň z nehnuteľností		
- daň za psa		
-		
633 - Výnosy z poplatkov z toho:		
- správne poplatky		
- KO a DSO		
-		
<b>e) finančné výnosy</b>		
661 - Tržby z predaja CP z toho:		
- predaj akcií		
-		
662 - Úroky z toho:		
-		
668 - Ostatné finančné výnosy z toho:		
-		
<b>f) výnosy z transferov a rozpočtových príjmov v obciach, VÚC a v RO a PO zriadených obcou alebo VÚC</b>		
691 - Výnosy z bežných transferov z rozpočtu obce, VÚC z toho:	801 515,66	669 990,12
- bežný transfer na školský klub		
- bežný transfer na školskú jedáleň		
-		
692 - Výnosy z kapitálových transferov z rozpočtu obce, VÚC z toho:	33 234,49	36 420,28
- zúčtovanie kapitálového transferu zriaďovateľa		
693 - Výnosy samosprávy z bežných transferov zo ŠR z toho:	35 090,70	12 632,16
- bežný transfer na		
-		
694 - Výnosy samosprávy z kapitálových transferov zo ŠR z toho:	50 361,71	51 026,32
- zúčtovanie kapitálového transferu zo ŠR		
695 - Výnosy samosprávy z bežných transferov od EÚ z toho:		
-		
696 - Výnosy samosprávy z kapitálových transferov od EÚ z toho:		
- zúčtovanie kapitálového transferu od EÚ		
697 - Výnosy samosprávy z bežných transferov od ostatných subjektov mimo verejnej správy z toho:		
-		
698 - Výnosy samosprávy z kapitálových transferov od ostatných subjektov mimo verejnej správy z toho:		
- zúčtovanie kapitálového transferu od ostatných subjektov mimo verejnej správy		

Mestské kultúrne a osvetové stredisko Snina  
Poznámky individuálnej účtovnej závierky zostavenej k 31. decembru 2025

699 - Výnosy samosprávy z odvodu rozpočtových príjmov z toho:		
- zinkasované príjmy RO		
<b>g) ostatné výnosy</b>		
641 - Tržby z predaja DNM a DHM z toho:		
-		
642 - Tržby z predaja materiálu z toho:		
644 - Zmluvné pokuty, penále a úroky z omeškania z toho:		
645 - Ostatné pokuty, penále a úroky z omeškania z toho:		
646 - Výnosy z odpísaných pohľadávok z toho:		
-		
648 - Ostatné výnosy z toho:	72 091,51	66 625,78
<b>h) zúčtovanie rezerv, opravných položiek, časového rozlíšenia</b>		
653 - Zúčtovanie ostatných rezerv z prevádzkovej činnosti z toho:		
-		
658 - Zúčtovanie ostatných opravných položiek z prevádzkovej činnosti z toho:		
-		

Celková výška výnosov k 31. 12. 2025 bola vykázaná vo výške 1 193 359,49 €, čo predstavuje nárast výnosov oproti roku 2024, keď bola celková výška výnosov vykázaná vo výške 995 841,62 €. Nárast výnosov bol spôsobený predovšetkým z dôvodu nárastu výnosov z bežných transferov od zriaďovateľa.

Najväčší podiel na výnosoch tvorili výnosy:

- výnosy z bežných transferov zo ŠR, subjektov verejnej správy vo výške 35 090,72 € (účet 693)
- výnosy z kapitálových transferov zo ŠR, subjektov verejnej správy o výške 50 361,71 € (účet 694)
- výnosy z bežných transferov od zriaďovateľa vo výške 801 515,66 € (účet 691)
- výnosy z kapitálových transferov od zriaďovateľa vo výške 33 234,49 € (účet 692)

### 1. Náklady - opis a výška významných položiek nákladov

Opis /číslo účtu a názov/	Suma k 31.12.2025	Suma k 31.12.2024
<b>a) spotrebované nákupy</b>		
501 - Spotreba materiálu z toho:	60 804,15	27 760,45
-		
502 - Spotreba energie z toho:	131 644,33	127 482,16
- elektrická energia	19 095,44	15 234,71
- voda	10 223,02	11 068,07
- plyn	20 286,13	20 813,44
- tepelná energia	82 039,74	80 365,94
507 - Predaná nehnuteľnosť z toho:		
-		
<b>b) služby</b>		
511 - Opravy a udržiavanie z toho:	17 595,80	18 085,80
- oprava xxx		
512 – Cestovné	845,95	2 708,38
513 - Náklady na reprezentáciu z toho:	81,00	165,10
-		
518 - Ostatné služby z toho:	215 189,17	167 036,03
-		
<b>c) osobné náklady</b>		
521 - Mzdové náklady	268 078,28	239 950,17
524 - Záonné sociálne náklady	98 003,06	87 883,70
525 - Ostatné sociálne náklady		
527 - Záonné sociálne náklady	15 194,38	14 651,20
<b>d) dane a poplatky</b>		

Mestské kultúrne a osvetové stredisko Snina  
Poznámky individuálnej účtovnej závierky zostavenej k 31. decembru 2025

532 - Daň z nehnuteľností		
538 - Ostatné dane a poplatky z toho:		
-		
548 - Ostatné náklady na prevádzkovú činnosť z toho:		
- náklady na dobrovoľnícku prácu		
-		
<b>e) odpisy, rezervy a opravné položky</b>		
551 - Odpisy DNM a DHM z toho:	83 596,20	87 446,60
- odpisy z vlastných zdrojov		
- odpisy z cudzích zdrojov		
553 - Tvorba ostatných rezerv z toho:		
-		
558 - Tvorba ostatných opravných položiek z toho:		
- k daňovým pohľadávkam		
- k nedaňovým pohľadávkam		
<b>f) finančné náklady</b>		
561 - Predané CP a podiely z toho:		
-		
562 - Úroky z toho:		
-		
568 - Ostatné finančné náklady z toho:	2 757,02	2 763,08
-		
<b>g) náklady na transfery a náklady z odvodov príjmov</b>		
584 - Náklady na transfery z rozpočtu obce, VÚC do RO, PO zriadených obcou alebo VÚC z toho:		
- bežný transfer xxx		
- zúčtovanie kapitálového transferu u zriaďovateľa		
585 - Náklady na transfery z rozpočtu obce, VÚC ostatným subjektom verejnej správy z toho:		
- bežný transfer xxx		
- kapitálový transfer		
586 - Náklady na transfery z rozpočtu obce, VÚC subjektov mimo verejnej správy z toho:		
- bežný transfer xxx		
- kapitálový transfer		
587 - Náklady na ostatné transfery z toho:		
- bežný transfer xxx		
- kapitálový transfer		
588 - Náklady z odvodu príjmov z toho:	270 394,01	225 780,59
- predpis odvodu príjmov RO		
589 - Náklady z budúceho odvodu príjmov z toho:		
- predpis budúceho odvodu príjmov RO		
<b>h) ostatné náklady</b>		
541 - ZC predaného DNM a DHM z toho:		
-		
542 - Predaný materiál z toho:		
-		
544 - Zmluvné pokuty, penále a úroky z omeškania z toho:		
-		
545 - Ostatné pokuty, penále a úroky z omeškania z toho:		
-		
546 - Odpis pohľadávky z toho:		
-		
548 - Ostatné náklady na prevádzkovú činnosť z toho:	0,09	0,09
-		
549 - Manká a škody z toho:		

Mestské kultúrne a osvetové stredisko Snina  
Poznámky individuálnej účtovnej závierky zostavenej k 31. decembru 2025

-		
<b>i) dane z príjmov</b> 591 - Splatná daň z príjmov		

Celková výška nákladov k 31. 12. 2025 bola vykázaná vo výške 1 164 183,44 €, čo predstavuje nárast nákladov oproti roku 2024, keď bola celková výška nákladov vykázaná vo výške 1 001 713,35 €.

Nárast nákladov bol spôsobený predovšetkým nárastom nákladov na energie, kultúrne podujatia a nárastom osobných nákladov.

Najväčší podiel na nákladoch tvorili náklady:

- náklady na energie vo výške 131 644,33 €,
- mzdové náklady vo výške 268 078,28 €
- sociálne náklady vo výške 113 197,44 €
- služby v rámci kultúrnej činnosti vo výške 270 394,01 €
- odpisy vo výške 83 596,20 €
- náklady z odvodu príjmov RO vo výške 270 394,01 € (účet 588).

1. Náklady voči audítorovi alebo audítorskej spoločnosti

Účtovná jednotka nemá náklady voči audítorovi alebo audítorskej spoločnosti.

## Čl. VI

### Informácie o údajoch na podsúvahových účtoch

#### 1. Majetok a záväzky zabezpečené derivátmi

Účtovná jednotka nemá majetok a záväzky zabezpečené derivátmi.

Opis významných položiek majetku a záväzkov	Hodnota majetku	Forma zabezpečenia

#### 2. Ďalšie informácie

Významné položky	Hodnota	Účet
Prenajatý majetok	0,00	
Majetok prijatý do úschovy	0,00	
Odpísané pohľadávky	0,00	
Prísne zúčtovateľné tlačivá	0,00	
Materiál v skladoch civilnej ochrany	0,00	
Prijaté depozitá a hypotéky	0,00	
Drobný nehmotný majetok	1 904,50	751
Drobný hmotný majetok	303 979,60	751
Majetok vo výpožičke	0,00	
Knihy	145 034,78	752

## Čl. VII

### Informácie o iných aktívach a iných pasívach

#### 1. Iné aktíva a iné pasíva

a) opis a hodnota iných aktív, ktorými sa rozumie možný majetok, ktorý vznikol v dôsledku minulých udalostí a ktorého existencia alebo vlastníctvo závisí od toho, či nastane alebo nenastane jedna alebo viac neistých udalostí v budúcnosti, ktorých vznik nezávisí od účtovnej jednotky - tabuľka č.10.

Názov poskytovateľa nenávratného finančného príspevku	Číslo zmluvy	Predmet zmluvy	Hodnota zmluvy	Hodnota prefinancovaných nákladov z vlastných prostriedkov alebo z úverových zdrojov neuhradených/nerafundovaných poskytovateľom NFP k 31. 12. 2025

b) **opis a hodnota iných pasív**, vyplývajúcich zo súdnych rozhodnutí, z poskytnutých záruk, zo všeobecne záväzných právnych predpisov, z ručenia podľa jednotlivých druhov ručenia, takýmito inými pasívami sú:

1. **možná povinnosť**, ktorá vznikla ako dôsledok minulej udalosti a ktorej existencia závisí od toho, či nastane alebo nenastane jedna alebo viac neistých udalostí v budúcnosti, ktorých vznik nezávisí od účtovnej jednotky, alebo
2. **povinnosť**, ktorá vznikla ako dôsledok minulej udalosti, ale ktorá sa nevykazuje v súvahe, pretože nie je pravdepodobné, že na splnenie tejto povinnosti bude potrebný úbytok ekonomických úžitkov, alebo výška tejto povinnosti sa nedá spoľahlivo oceniť

Účtovná jednotka neviduje iné pasíva.

c) zoznam **nehnutel'nych kultúrnych pamiatok** v správe alebo vo vlastníctve účtovnej jednotky - tabuľka č.11

Textová časť k tabuľke č.11

Účtovná jednotka je správcom národnej kultúrnej pamiatky Kaštieľ Snina.

d) informácia, či sú **iné aktíva a iné pasíva vykázané** voči účtovnej jednotke súhrnného celku

Informácia	Vykázané voči ÚJ súhrnného celku Áno/Nie	Hodnota celkom
Iné aktíva		
Iné pasíva		

e) **budúce nadobudnutie majetku na základe vyvolanej investície**

Účtovná jednotka neviduje budúce nadobudnutie majetku na základe vyvolanej investície.

f) **stratové zmluvy a nevýhodné zmluvy** (Poznámka: Za stratové zmluvy a nevýhodné zmluvy sa

považujú také zmluvy, pri ktorých náklady nevyhnutné na splnenie zmluvných povinností prevyšujú

ekonomický úžitok, ktorý sa zo zmluvy očakáva.)

Účtovná jednotka neviduje stratové a nevýhodné zmluvy.

g) **očakávané pokuty a penále**

Účtovná jednotka neočakáva pokuty a penále.

## 2. Ostatné finančné povinnosti - tabuľka č.10

Významné položky ostatných finančných povinností, ktoré sa nevykazujú v účtovných výkazoch.

Účtovná jednotka neviduje ostatné finančné povinnosti.

## Čl. VIII

### Informácie o spriaznených osobách a o ekonomických vzťahoch účtovnej jednotky a spriaznených osôb

#### 1. Informácie o spriaznených osobách a o ekonomických vzťahoch účtovnej jednotky a spriaznených osôb

a) zoznam obchodov, ktoré sa uskutočnili medzi účtovnou jednotkou a spriaznenými osobami

	Hodnotové vyjadrenie obchodu/transakcie alebo percentuálne vyjadrenie	Informácia o neukončených obchodoch/transakciách v hodnotovom vyjadrení obchodu/transakcie alebo	Informácia o cenách/hodnotách realizovaných obchodov/transakcií

Mestské kultúrne a osvetové stredisko Snina  
Poznámky individuálnej účtovnej zvierky zostavenej k 31. decembru 2025

Spriaznená osoba	Druh obchodu/ druh transakcie	obchodu/transakcie k celkovému objemu obchodov/transakcií realizovaných ÚJ	percentuálnom vyjadrení obchodu/transakcie k celkovému objemu obchodov/transakcií realizovaných ÚJ	medzi účtovnou jednotkou a spriaznenými osobami
	Kúpa			
	Predaj			
	Poskytnutie služby			
	Obchodné zastúpenie			
	Licencie			
	Transfery			
	Know-how			
	Úver, pôžička			
	Výpomoc			
	Záruka			
	Iné obchody			
a) Právnické osoby, ktoré sú vo vzťahu k účtovnej jednotke dcérskou účtovnou jednotkou alebo materskou účtovnou jednotkou napr. založené obchodné spoločnosti	<p>Vklad od základného imania obchodnej spoločnosti</p> <p>Navýšenie základného imania obchodnej spoločnosti</p> <p>Poskytnutie návratnej finančnej výpomoci</p> <p>Splatenie poskytnutej návratnej finančnej výpomoci</p> <p>Poskytnutý transfer na bežné výdavky</p> <p>Poskytnutý transfer na kapitálové výdavky</p>			
b) Zamestnanci zodpovedný za riadenie a kontrolu činnosti účtovnej jednotky a ich blízke osoby a za osoby zodpovedné za riadenie a kontrolu činnosti účtovnej jednotky, ktoré nie sú zamestnancami a ich blízke osoby,				
c) právnické osoby, v ktorých fyzické osoby uvedené v písmene b) vykonávajú podstatný vplyv a to aj sprostredkovane,				
d) osoby, ktoré vykonávajú v účtovnej jednotke a súčasne v inej účtovnej jednotke prostredníctvom členov štatutárnych orgánov taký vplyv, že sú schopné ovplyvniť ekonomické zámery oboch účtovných jednotiek; vplyvom sa rozumie priamy vplyv aj sprostredkovaný vplyv,				

Mestské kultúrne a osvetové stredisko Snina  
Poznámky individuálnej účtovnej závierky zostavenej k 31. decembru 2025

e) osoby, ktoré poskytli účtovnej jednotke úver, a z tohto dôvodu sú schopné ovplyvniť ekonomické vzťahy s účtovnou jednotkou,				
f) osoby, s ktorými účtovná jednotka realizuje taký objem obchodov, že je od týchto osôb hospodársky závislá.				

b) informácie o obchodoch podľa písmena a), ktoré sú rovnakého druhu a uvádzajú sa kumulovane Mesto Snina ako zriaďovateľ účtovnej jednotky poskytol účtovnej jednotke bežné transfery na bežné výdavky účtovnej jednotky. Kapitálové transfery predstavujú odpisy z majetku obstaraného z prostriedkov mesta.

c) opis a hodnota podmienených záväzkov voči spriazneným osobám

**Účtovná jednotka neviduje podmienené záväzky voči spriazneným osobám.**

Spriaznená osoba	Podmienené záväzky	Hodnota podmienených záväzkov

### Čl. IX

#### Informácie o rozpočte a hodnotenie plnenia rozpočtu

**Informácie o rozpočte a hodnotenie plnenia rozpočtu - tabuľka č.12-14**

Rozpočet organizácie bol schválený v rámci rozpočtu Mesta Snina mestským zastupiteľstvom dňa 30. 12. 2024 uznesením č. 270/2024.

Zmeny rozpočtu:

- prvá zmena dňa 20. 02. 2025 uznesením MsZ č. 278/2025,
- druhá zmena dňa 26. 06. 2025 uznesením MsZ č. 319/2025,
- tretia zmena dňa 25. 09. 2025 uznesením MsZ č. 332/2025,
- štvrtá zmena dňa 16. 12. 2025 uznesením MsZ č. 376/2025,
- piata zmena dňa 31. 12. 2025 rozpočtovým opatrením primátorom mesta.

### Čl. X

#### Informácie o skutočnostiach, ktoré nastali po dni, ku ktorému sa zostavuje účtovná závierka do dňa zostavenia účtovnej závierky

Informácie o skutočnostiach, ktoré nastali po dni, ku ktorému sa zostavuje účtovná závierka do dňa zostavenia účtovnej závierky

- a) pokles alebo zvýšenie trhovej ceny finančného majetku ako dôsledku okolností, ktoré nastali po dni, ku ktorému sa zostavuje účtovná závierka do dňa zostavenia účtovnej závierky s uvedením dôvodu týchto zmien,
- b) dôvody pre zmenu výšky rezerv a opravných položiek,
- c) zmeny významných položiek dlhodobého finančného majetku,
- d) vydané dlhopisy a iné cenné papiere,
- e) zmena právnej formy účtovnej jednotky,
- f) mimoriadne udalosti, ak majú vplyv na hospodárenie účtovnej jednotky, napríklad živelné pohromy,
- g) iné mimoriadne skutočnosti

Opis skutočností:

K 31.12.2025 bola do Rozpočtového informačného systému pre samosprávu nahratá súvaha s nesprávnym hospodárskym výsledkom a výkaz ziskov a strát s nesprávnymi zostatkami na účtoch 521, 524, 518 a 588, a tým aj hospodárskym výsledkom. Pri zostavovaní účtovnej závierky, pri spracovaní poznámok sme zistili, že boli nesprávne analyticky zaúčtované náklady na účtoch 521, 524, 588 medzi hlavnou činnosťou a podnikateľskou činnosťou v sume 57 248,83 €. Zároveň na účte 518 pre podnikateľskú činnosť nebol zaúčtovaný predpis v sume 5 180,- € za záber verejného priestranstva. Týmto bol ovplyvnený hospodársky výsledok z podnikateľskej aj hlavnej činnosti. Túto chybu sme opravili v roku 2026 účtovaním na účtoch 428/321 v sume 5 180,- €.

Hospodársky výsledok v roku 2025 mal byť správne vykázaný v sume 20 226,91 € - z hlavnej činnosti 20 019,11 € a z podnikateľskej činnosti 207,80 €.