

Deloitte.

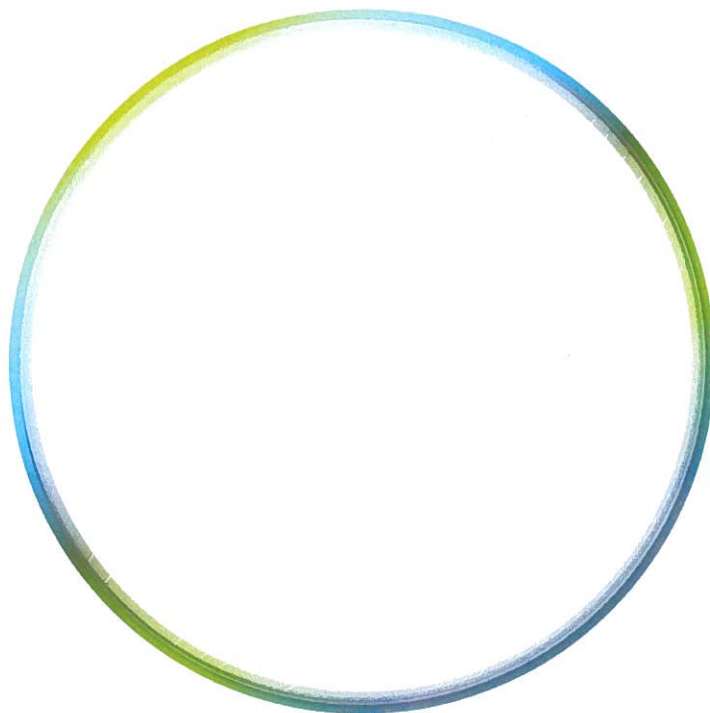

Slovenské elektrárne, a.s.

Správa nezávislého audítora k výkazu vybraných
údajov z konsolidovanej účtovnej závierky
k 31. decembru 2025

apríl 2026

Slovenské elektrárne, a.s.

27F5EEE621CD2C96FD918F14D22263EB

SPRÁVA NEZÁVISLÉHO AUDÍTORA K VÝKAZU VYBRANÝCH ÚDAJOV

Akcionárom, dozornej rade a predstavenstvu spoločnosti Slovenské elektrárne, a.s.:

Názor

Priložený Výkaz vybraných údajov z konsolidovanej účtovnej závierky spoločnosti Slovenské elektrárne, a.s. (ďalej len „spoločnosť“) podľa § 22 zákona č. 431/2002 Z. z. o účtovníctve v znení neskorších predpisov zostavenej k 31. decembru 2025 obsahujúci Časť I.: Vybrané údaje z výkazu o finančnej situácii, Časť II.: Vybrané údaje z výkazu komplexného výsledku, Časť III.: Ostatné vybrané údaje, ako aj súvisiace tabuľky, je odvodený od auditovanej konsolidovanej účtovnej závierky spoločnosti Slovenské elektrárne, a.s. za rok končiaci sa 31. decembru 2025.

Podľa nášho názoru je priložený Výkaz vybraných údajov vo všetkých významných súvislostiach konzistentný s auditovanou konsolidovanou účtovnou závierkou v súlade s Opatrením Ministerstva financií Slovenskej republiky č. MF/25928/2011-74, ktorým sa ustanovuje rozsah, spôsob, miesto a termíny ukladania výkazu vybraných údajov z konsolidovanej účtovnej závierky zostavenej podľa § 22 zákona č. 431/2002 Z. z. o účtovníctve v znení neskorších predpisov pre účtovné jednotky, ktorými sú podnikatelia (ďalej „Opatrenie“).

Výkaz vybraných údajov

Výkaz vybraných údajov neobsahuje všetky zverejnenia, ktoré vyžadujú Medzinárodné štandardy finančného výkazníctva v znení prijatom Európskou úniou (EÚ).

Prečítanie Výkazu vybraných údajov a správy audítora k tomuto výkazu preto nie je náhradou za prečítanie auditovanej konsolidovanej účtovnej závierky a správy audítora k tejto závierke. Výkaz vybraných údajov a auditovaná konsolidovaná účtovná závierka nezohľadňujú vplyvy udalostí, ktoré nastali po dátume našej správy k auditovanej konsolidovanej účtovnej závierke.

Auditovaná konsolidovaná účtovná závierka a naša správa k tejto závierke

Na auditovanú konsolidovanú účtovnú závierku sme v našej správe zo dňa 8. apríla 2026 vyjadrili nemodifikovaný názor.

Zodpovednosť štatutárneho orgánu za Výkaz vybraných údajov

Štatutárny orgán spoločnosti je zodpovedný za zostavenie Výkazu vybraných údajov v súlade s Opatrením.

Zodpovednosť audítora

Našou zodpovednosťou je vyjadriť názor, či je Výkaz vybraných údajov vo všetkých významných súvislostiach konzistentný s auditovanou konsolidovanou účtovnou závierkou na základe našich postupov, ktoré sme vykonali v súlade s Medzinárodným audítorským štandardom (ISA) 810 (revidované znenie) Zákazky na vypracovanie správy k súhrnným finančným výkazom.

Bratislava 8. apríla 2026

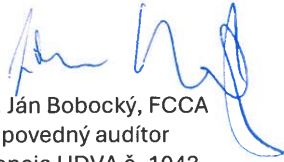

Ing. Ján Bobocký, FCCA
zodpovedný audítor
Licencia UDVA č. 1043

V mene spoločnosti
Deloitte Audit s.r.o.
Licencia SKAu č. 014

VÝKAZ VYBRANÝCH ÚDAJOV

z konsolidovanej účtovnej závierky podľa § 22 zákona
zostavenej k 31. 12. 2025v - celých eurách - tisícoch eur - miliónoch eur *)Za účtovné obdobie od mesiac rok do mesiac rok
0 1 2 0 2 5 do 1 2 2 0 2 5

Bezprostredne predchádzajúce účtovné obdobie od 0 1 2 0 2 4 do 1 2 2 0 2 4

Dátum vzniku účtovnej jednotky

2 1 0 1 2 0 0 2

Účtovná závierka

*)
 - riadna
 - mimoriadna

Účtovná závierka

*)
 - zostavená

IČO

3 5 8 2 9 0 5 2

DIČ

2 0 2 0 2 6 1 3 5 3

Kód SK NACE

3 5 . 1 1 . 0

Obchodné meno (názov) účtovnej jednotky

S l o v e n s k é e l e k t r á r n e , a . s .

Sídlo účtovnej jednotky

Ulica

P r i b i n o v a

Číslo

4 0

PSČ

8 1 1 0 9

Názov obce

B r a t i s l a v a

Smerové číslo telefónu

0 2 / 5 8 6 6 1 1 1 1

Číslo faxu

/

E-mailová adresa

Zostavený dňa:

8. apríla 2026

Podpisový záznam osoby zodpovednej za
zostavenie výkazu vybraných údajov:Podpisový záznam člena štatutárneho
orgánu účtovnej jednotky:

MF SR 2011

*) Vyznačuje sa

Časť I.: Vybrané údaje z výkazu o finančnej situácii

Tabuľka č. 1: Prehľad o štruktúre majetku, vlastného imania a záväzkov

| Označenie | Názov položky | Číslo riadku | Bežné účtovné obdobie | Bezprostredne predchádzajúce účtovné obdobie |
|-----------|---|--------------|-----------------------|--|
| a | b | c | 1 | 2 |
| | SPOLU MAJETOK (r. 02 + r. 08) | 01 | 14 652 475 | 14 252 299 |
| A. | Neobežný majetok (r. 03 + r. 04 + r. 05 + r. 07) | 02 | 13 209 990 | 12 862 089 |
| A. I. | Dlhodobý nehmotný majetok | 03 | 12 175 | 10 737 |
| A. II. | Dlhodobý hmotný majetok | 04 | 11 063 845 | 10 816 570 |
| A. III. | Dlhodobý finančný majetok, z toho: | 05 | 191 447 | 209 297 |
| A. III.1 | pohľadávky z obchodného styku | 06 | 70 012 | 77 226 |
| A. IV. | Ostatný majetok | 07 | 1 942 523 | 1 825 485 |
| B. | Obežný majetok (r. 09 + r. 10 + r. 13) | 08 | 1 442 485 | 1 390 210 |
| B. I. | Zásoby | 09 | 608 683 | 501 878 |
| B. II. | Krátkodobý finančný majetok, z toho: | 10 | 827 163 | 876 911 |
| B. II. 1 | pohľadávky z obchodného styku | 11 | 264 977 | 462 694 |
| B. II. 2 | peniaze a peňažné ekvivalenty | 12 | 519 978 | 216 372 |
| B. III. | Ostatný majetok, z toho: | 13 | 6 639 | 11 421 |
| B. III.1 | majetok klasifikovaný ako držaný na predaj | 14 | 194 | 767 |
| | SPOLU VLASTNÉ IMANIE A ZÁVÄZKY (r. 16 + r. 25) | 15 | 14 652 475 | 14 252 299 |
| C. | Vlastné imanie (r. 17 + r. 18 + r. 19 + r. 20 + r. 23 + r. 24) | 16 | 6 420 513 | 5 994 156 |
| C.I. | Základné imanie | 17 | 1 269 296 | 1 269 296 |
| C.II. | Kapitálové fondy | 18 | 3 615 607 | 3 657 286 |
| C. III. | Rezervné fondy a ostatné fondy tvorené zo zisku | 19 | 147 113 | 147 113 |
| C. IV. | Výsledok hospodárenia minulých rokov (r. 21 + r. 22) | 20 | 420 425 | 125 360 |
| C. IV. 1 | Nerozdelený zisk minulých rokov | 21 | 420 425 | 125 360 |
| C. IV. 2 | Neuhradená strata minulých rokov | 22 | - | - |
| C. V. | Výsledok hospodárenia za účtovné obdobie po zdanení (+/-) | 23 | 968 072 | 795 101 |
| C. VI. | Nekontrolujúce podiely | 24 | - | - |
| D. | Záväzky (r. 26 + r. 30) | 25 | 8 231 962 | 8 258 143 |
| D. I. | Dlhodobé záväzky, z toho: | 26 | 7 365 561 | 5 282 696 |
| D. I. 1 | záväzky z obchodného styku | 27 | - | - |
| D. I. 2 | úvery a pôžičky | 28 | 3 042 376 | 1 212 572 |
| D. I. 3 | rezervy | 29 | 3 285 992 | 3 155 017 |
| D. II. | Krátkodobé záväzky, z toho: | 30 | 866 401 | 2 975 447 |
| D. II. 1 | záväzky z obchodného styku | 31 | 201 456 | 313 513 |
| D. II. 2 | úvery a pôžičky | 32 | 21 796 | 2 221 101 |
| D. II. 3 | rezervy | 33 | 38 704 | 56 139 |
| D. II. 4 | záväzky spojené s majetkom klasifikovaným ako držaný na predaj | 34 | - | - |

Časť II.: Vybrané údaje z výkazu komplexného výsledku

Tabuľka č. 1 : Prehľad vybraných nákladov a výnosov

| Názov položky | Číslo riadku | Bežné účtovné obdobie | Bezprostredne predchádzajúce účtovné obdobie |
|---|--------------|-----------------------|--|
| a | b | 1 | 2 |
| Pokračujúce činnosti | | | |
| Výnosy z prevádzkovej činnosti, z toho: | 01 | 3 914 482 | 3 862 193 |
| tržby | 02 | 3 884 518 | 3 849 521 |
| Náklady na prevádzkovú činnosť | 03 | -2 535 534 | -2 499 062 |
| Výsledok hospodárenia z prevádzkovej činnosti (+/-), (r. 01- r. 03) | 04 | 1 378 948 | 1 363 131 |
| Finančné výnosy | 05 | 63 269 | 33 149 |
| Finančné náklady | 06 | -191 387 | -293 434 |
| Výsledok hospodárenia z pokračujúcich činností pred zdanením (+/-), (r. 04 + r. 05 – r. 06) | 07 | 1 250 830 | 1 102 846 |
| Daň z príjmu | 08 | -282 758 | -307 745 |
| Výsledok hospodárenia z pokračujúcich činností po zdanení (+/-), (r. 07- r. 08) | 09 | 968 072 | 795 101 |
| Ukončené činnosti | | | |
| Výsledok hospodárenia z ukončených činností pred zdanením (+/-) | 10 | - | - |
| Daň z príjmu | 11 | - | - |
| Výsledok hospodárenia z ukončených činností po zdanení (+/-), (r. 10 - r. 11) | 12 | - | - |
| Výsledok hospodárenia za účtovné obdobie po zdanení (+/-), (r. 09 + r. 12) | 13 | 968 072 | 795 101 |
| Ostatné súčasti komplexného výsledku | 14 | -41 680 | -78 133 |
| Celkový komplexný výsledok za účtovné obdobie po zdanení (+/-), (r. 13 + r. 14) | 15 | 926 392 | 716 968 |

Časť III.: Ostatné vybrané údaje

Tabuľka č.1: Prehľad o štruktúre spoločníkov, akcionárov materskej účtovnej jednotky v bežnom účtovnom období

| Spoločník, akcionár | Výška podielu na základnom imaní | | Podiel na hlasovacích právach v % | Iný podiel na ostatných položkách vlastného imania ako na základnom imaní v % |
|---------------------------|----------------------------------|-------------|-----------------------------------|---|
| | absolútne | v % | | |
| a | b | c | d | e |
| Slovak Power Holding B.V. | 837 735 | 66% | 66% | 66% |
| Slovenská republika | 431 561 | 34% | 34% | 34% |
| | | | | |
| | | | | |
| Spolu | 1 269 296 | 100% | 100% | 100% |

Tabuľka č. 2: Prehľad o konsolidovanom celku, za ktorý materská účtovná jednotka zostavuje konsolidovanú účtovnú závierku

| Obchodné meno a sídlo účtovnej jednotky v konsolidovanom celku | Druh vzťahu | Bežné účtovné obdobie | | Bezprostredne predchádzajúce účtovné obdobie | |
|--|-------------|------------------------------|-----------------------------------|--|-----------------------------------|
| | | Podiel na vlastnom imaní v % | Podiel na hlasovacích právach v % | Podiel na vlastnom imaní v % | Podiel na hlasovacích právach v % |
| a | b | c | d | e | f |
| Ochrana a bezpečnosť SE, s.r.o. | 1 | 100% | 100% | 100% | 100% |
| Slovenské elektrárne - energetické služby, s.r.o. | 1 | 100% | 100% | 100% | 100% |
| Centrum pre vedu a výskum, s.r.o. | 1 | 100% | 100% | 100% | 100% |
| Slovenské elektrárne Česká republika, s.r.o. | 1 | 100% | 100% | 100% | 100% |
| SE Služby inžinierskych stavieb, s.r.o. v likvidácii | 1 | 100% | 100% | 100% | 100% |
| Energotel, a.s. | 3 | 20% | 20% | 20% | 20% |

Vysvetlivky:

(1) Identifikačné číslo organizácie (IČO) sa vyplňuje podľa Registra organizácií vedeného Štatistickým úradom Slovenskej republiky.

(2) Daňové identifikačné číslo (DIČ) sa vyplňuje, ak ho má účtovná jednotka pridelené.

(3) Kód SK NACE sa vyplňuje podľa vyhlášky Štatistického úradu Slovenskej republiky č. 306/2007 Z. z., ktorou sa vydáva Štatistická klasifikácia ekonomických činností.

(4) Údaje vo výkaze vybraných údajov účtovnej jednotky, ktorej funkčnou menou je mena euro, sa uvádzajú v eurách a s rovnakým stupňom zaokrúhlenia ako je použitý v konsolidovanej účtovnej závierke. Ak funkčnou menou materskej účtovnej jednotky je iná mena ako mena euro, prepočítajú sa na účely uvádzania údajov vo výkaze vybraných údajov údaje z inej meny na euro referenčným výmenným kurzom určeným a vyhláseným Európskou centrálnou bankou ku dňu, ku ktorému sa zostavuje účtovná závierka a zaokrúhľia sa na celé tisíce eur.

(5) V časti I. tabuľke č. 1 sa údaje uvádzajú v účtovných hodnotách.

(6) V časti I. tabuľke č. 1 sa suma vykazovaná na riadku 01 v stĺpcoch 1 a 2 rovná sume vykazovanej na riadku 15 v stĺpcoch 1 a 2.

(7) V časti II. tabuľke č. 1 sa suma vykazovaná na riadku 13 v stĺpcoch 1 a 2 rovná sume vykazovanej v časti I. tabuľke č. 1 na riadku 23 v stĺpcoch 1 a 2.

(8) V časti III. sa obsahová náplň tabuliek a počet riadkov v nich uvádza podľa potrieb účtovnej jednotky.

(9) V časti III. tabuľke č. 2 sa druh vzťahu uvádza takto: 1 - dcérsky podnik, 2 - spoločný podnik, 3 - pridružený podnik.