

## Čl. I. Všeobecné údaje

(1) Údaje o zakladateľovi alebo zriaďovateľovi účtovnej jednotky:

<b>Údaje o zakladateľovi alebo zriaďovateľovi účtovnej jednotky:</b>	Návrat, o.z., Pluhová 1, 831 03 Bratislava
	<b>Registrovaná na Ministerstve vnútra SR pod číslom VVS/1 – 900/90-10539.</b>
<b>Dátum založenia alebo zriadenia účtovnej jednotky</b>	<b>4.4.1995</b>

(2) Informácie o členoch štatutárnych orgánov, dozorných orgánov a iných orgánov účtovnej jednotky; uvádzajú sa mená a priezviská členov štatutárnych orgánov, dozorných orgánov a iných orgánov účtovnej jednotky.

<b>Štatutárne orgány:</b> (Štatutár, správna rada, predsedníctvo)	Mgr. Marek Roháček, štatutár
	Renáta Matejová, štatutár, členka predsedníctva
	Pavol Kailing, člen predsedníctva
	Mária Blašková, členka predsedníctva
	Marcel Imrišek, člen predsedníctva
	Vladislav Matej, člen predsedníctva
<b>Dozorný orgán:</b> (Dozorná rada, revízor)	Peter Paľaga
	Ján Horňáček
	Pavel Dvornák

(3) Opis činnosti, na účel ktorej bola účtovná jednotka zriadená a opis druhu podnikateľskej činnosti, ak ju účtovná jednotka vykonáva.

<b>Hlavná činnosť:</b>	- poskytuje komplexné odborné služby v oblasti náhradnej rodinnej starostlivosti a v oblasti sanácie pôvodného rodinného prostredia dieťaťa
	- iniciuje a podporuje potrebné zmeny v legislatíve a praxi
	- výmena skúseností s medzinárodnými organizáciami a odborníkmi - informuje prostredníctvom médií o uvedených otázkach
	- publikuje materiály a vykonáva potrebné prieskumy a výskum v oblasti cieľov združenia
	- zriaďuje odborné centrá a iné organizačné jednotky na území Slovenska, ktoré naplňujú ciele združenia
	- spolupráca so štátnymi a neštátnymi, organizáciami, ktoré sa zaoberajú otázkami rodiny, detí a mládeže žijúcimi mimo rodiny
	- všestranne podporuje rozvoj náhradnej rodinnej starostlivosti
	- vzdelávanie odborníkov, rodičov v témach náhrad. rodinnej starostlivosti a pomoci rodinám v kríze
<b>Podnikateľská činnosť:</b>	Nevykonáva

(4) Priemerný prepočítaný počet zamestnancov, a z toho počet vedúcich zamestnancov účtovnej jednotky za účtovné obdobie, za ktoré sa zostavuje účtovná závierka (ďalej len „bežné účtovné obdobie“) a za bezprostredne predchádzajúce účtovné obdobie. Počet dobrovoľníkov vyslaných účtovnou jednotkou a počet dobrovoľníkov, ktorí vykonávali dobrovoľnícku činnosť pre účtovnú jednotku počas účtovného obdobia.

**Tabuľka k čl. I ods. 4 o počte zamestnancov a dobrovoľníkov:**

	Bežné účtovné obdobie	Počet hodín vykonávania dobrovoľníckej činnosti
Priemerný prepočítaný počet zamestnancov	30,4	x

z toho počet vedúcich zamestnancov	6,00	x
Počet dobrovoľníkov vyslaných účtovnou jednotkou	0,00	0
Počet dobrovoľníkov, ktorí vykonávali dobrovoľnícku činnosť pre účtovnú jednotku počas účtovného obdobia	51	1063

(5) Organizačná štruktúra účtovnej jednotky.

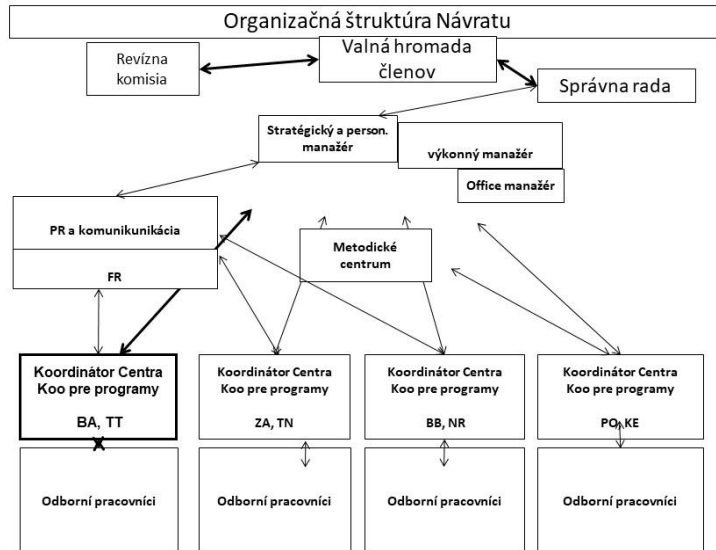

(6) Informácia o organizáciách v zriaďovateľskej pôsobnosti účtovnej jednotky. **Žiadne**

## ČI. II Informácie o účtovných zásadách a účtovných metódach

(1) Informácia, či je účtovná závierka zostavená za splnenia predpokladu, že účtovná jednotka bude nepretržite pokračovať vo svojej činnosti.

(2) Zmeny účtovných zásad a zmeny účtovných metód s uvedením dôvodu týchto zmien a vyčíslením ich vplyvu na finančnú hodnotu majetku, záväzkov, základného imania a výsledku hospodárenia účtovnej jednotky. **Bez zmien**

Druh zmeny	Dôvod	Vplyv na hodnotu majetku, záväzkov, základného imania a výsledku hospodárenia

(3) Spôsob oceňovania jednotlivých položiek majetku a záväzkov v členení na

Majetok a záväzky	Spôsob oceňovania
a) dlhodobý nehmotný majetok obstaraný kúpou	žiaden
b) dlhodobý nehmotný majetok obstaraný vlastnou činnosťou	žiaden
c) dlhodobý nehmotný majetok obstaraný iným spôsobom	žiaden
d) dlhodobý hmotný majetok obstaraný kúpou	obstarávacia cena
e) dlhodobý hmotný majetok obstaraný vlastnou činnosťou	žiaden
f) dlhodobý hmotný majetok obstaraný iným spôsobom	žiaden
g) dlhodobý finančný majetok	žiaden

h) zásoby obstarané kúpou	obstarávacia cena
i) zásoby vytvorené vlastnou činnosťou	žiaden
j) zásoby obstarané iným spôsobom	žiaden
k) pohľadávky	menovitá hodnota
l) krátkodobý finančný majetok	menovitá hodnota
m) časové rozlíšenie na strane aktív súvahy	menovitá hodnota
n) záväzky, vrátane rezerv, dlhopisov, pôžičiek a úverov	menovitá hodnota
o) časové rozlíšenie na strane pasív súvahy	menovitá hodnota
p) deriváty	žiaden
q) majetok a záväzky zabezpečené derivátmi	žiaden
r) prenajatý majetok a majetok obstaraný na základe finančného prenájmu	menovitá hodnota

- (4) Spôsob zostavenia odpisového plánu pre jednotlivé druhy dlhodobého hmotného majetku a dlhodobého nehmotného majetku, pričom sa uvádza doba odpisovania, použité sadzby odpisov a odpisové metódy pri určení účtovných odpisov.

Druh dlhodobého majetku	Doba odpisovania	Sadzby odpisov	Odpisová metóda
Budovy a stavby	20	1/20	rovnomerná
Dopravné prostriedky	4	1/4	rovnomerná
Budovy a stavby	40	1/40	rovnomerná

- (5) Zásady pre zohľadnenie zníženia hodnoty majetku – účtovná jednotka uplatňuje:

Opravné položky	Rezervy
áno	áno

- (6) Informácie o účtovaní opráv významných chýb minulých účtovných období v bežnom účtovnom období s uvedením vplyvu na výsledok hospodárenia minulých rokov; súčasne sa môže uviesť aj informácia o účtovaní opráv nevýznamných chýb minulých účtovných období v bežnom účtovnom období s uvedením vplyvu na výsledok hospodárenia bežného účtovného obdobia. **Žiadne**

### Čl. III

#### Informácie, ktoré dopĺňajú a vysvetľujú údaje v súvahe

- (1) Údaje o dlhodobom nehmotnom majetku a dlhodobom hmotnom majetku za bežné účtovné obdobie:
- prehľad o dlhodobom majetku podľa položiek tohto majetku v členení podľa položiek súvahy; uvádza sa stav dlhodobého majetku v prvotnom ocenení na začiatku bežného účtovného obdobia, prírastky, úbytky a presuny tohto majetku a zostatok na konci bežného účtovného obdobia,
  - prehľad oprávok a opravných položiek k dlhodobému majetku podľa jednotlivých položiek tohto majetku v členení podľa položiek súvahy; uvádza sa stav oprávok a opravných položiek k dlhodobému majetku na začiatku bežného účtovného obdobia, ich prírastky a úbytky počas bežného účtovného obdobia a zostatok na konci bežného účtovného obdobia,
  - prehľad o zostatkových cenách dlhodobého majetku na začiatku bežného účtovného obdobia a na konci bežného účtovného obdobia.

**Tabuľka k čl. III ods. 1 o stave a pohybe dlhodobého nehmotného majetku a dlhodobého hmotného majetku:**

**Tabuľka č. 1**

	Nehmotné výsledky z vývojovej a obdobnej činnosti	Softvér	Oceniteľné práva	Ostatný dlhodobý nehmotný majetok	Obstaranie dlhodobého nehmotného majetku	Poskytnuté preddavky na dlhodobý nehmotný majetok	Spolu
Prvotné ocenenie - stav na začiatku bežného účtovného obdobia							0,00 €
prírastky							0,00 €

úbytky							0,00 €
presuny							0,00 €
Stav na konci bežného účtovného obdobia	0,00 €	0,00 €	0,00 €	0,00 €	0,00 €	0,00 €	0,00 €
<b>Oprávky</b> – stav na začiatku bežného účtovného obdobia							0,00 €
prírastky							0,00 €
úbytky							0,00 €
Stav na konci bežného účtovného obdobia	0,00 €	0,00 €	0,00 €	0,00 €	0,00 €	0,00 €	0,00 €
<b>Opravné položky</b> – stav na začiatku bežného účtovného obdobia							0,00 €
prírastky							0,00 €
úbytky							0,00 €
Stav na konci bežného účtovného obdobia	0,00 €	0,00 €	0,00 €	0,00 €	0,00 €	0,00 €	0,00 €
<b>Zostatková hodnota</b>							
Stav na začiatku bežného účtovného obdobia	0,00 €	0,00 €	0,00 €	0,00 €	0,00 €	0,00 €	0,00 €
Stav na konci bežného účtovného obdobia	0,00 €	0,00 €	0,00 €	0,00 €	0,00 €	0,00 €	0,00 €

Tabuľka č. 2

	Pozemky	Umelecké diela a zbierky	Stavby	Samost. hnuteľné veci a súbory hnut. vecí	Dopravné prostriedky	Pestovateľské celky trvalých porastov	Základné stádo a ťažné zvieratá	Drobný a ostatný dlhodobý hmotný majetok	Obst. dlhodob. hmotného majetku	Poskyt. predd. na dlhodobý hmotný majetok	Spolu
<b>Prvotné ocenenie</b> - stav na začiatku bežného účtovného obdobia			474 074,50		90 243,60						564 318,10
prírastky			0		0						0
úbytky			0		0						0
presuny											0,00 €
Stav na konci bežného účtovného obdobia	0,00 €	0,00 €	474 074,50	0,00 €	90 243,60	0,00 €	0,00 €	0,00 €	0,00 €	0,00 €	564 318,10
<b>Oprávky</b> – stav na začiatku bežného účtovného obdobia			154 074,26		86 434,02						240 508,28
prírastky			19953,64		3 809,58						23 763,22
úbytky					0						0
Stav na konci bežného účtovného obdobia	0,00 €	0,00 €	174027,90	0,00 €	90 243,60	0,00 €	0,00 €	0,00 €	0,00 €	0,00 €	264 271,50
<b>Opravné položky</b> – stav na začiatku bežného účtovného obdobia											0,00 €
prírastky											0,00 €
úbytky											0,00 €
Stav na konci bežného účtovného obdobia	0,00 €	0,00 €	0,00 €	0,00 €	0,00 €	0,00 €	0,00 €	0,00 €	0,00 €	0,00 €	0,00 €
<b>Zostatková hodnota</b>											
Stav na začiatku bežného účtovného obdobia	0,00 €	0,00 €	320 000,24	0,00 €	3 809,58	0,00 €	0,00 €	0,00 €	0,00 €	0,00 €	323 809,82
Stav na konci bežného účtovného obdobia	0,00 €	0,00 €	300 046,60	0,00 €	0,00	0,00 €	0,00 €	0,00 €	0,00 €	0,00 €	300 046,60

(2) Prehľad dlhodobého majetku, na ktorý je zriadené záložné právo a dlhodobého majetku, pri ktorom má účtovná jednotka obmedzené právo s ním nakladať: **Žiaden**

Prehľad dlhodobého majetku	Výška majetku

- (3) Údaje o štruktúre dlhodobého finančného majetku za bežné účtovné obdobie a jeho umiestnenie v členení podľa položiek súvahy v riadkoch 022 a 023. **Žiaden**
- (4) Údaje o štruktúre dlhodobého finančného majetku a krátkodobého finančného majetku v členení podľa položiek súvahy v riadkoch 024, 026 a 055. **Žiaden**
- (5) Údaje o štruktúre dlhodobých pôžičiek. **Žiadne**
- (6) Prehľad o vývoji významných súm opravných položiek podľa jednotlivých druhov majetku. **Žiadne**

Druh majetku, ku ktorému sa tvorí opravná položka	Stav opravnej položky na konci bezprostredne predchádzajúceho účtovného obdobia	Tvorba opravnej položky (zvýšenie)	Zúčtovanie opravnej položky (použitie, zrušenie)	Stav opravnej položky na konci bežného účtovného obdobia

- (7) Opis významných súm pohľadávok v nadväznosti na položky súvahy, v členení na pohľadávky za hlavnú nezdaňovanú činnosť a zdaňovanú činnosť za bežné účtovné obdobie.

Druh a opis významných položiek pohľadávok	Hlavná nezdaňovaná činnosť	Zdaňovaná činnosť
Ostatné pohľadávka – Meggle Slovakia s.r.o.	20 000,00	
Teampower BTC GmbH – Erasmus+ projekt	10 500,00	
Nadácia Volkswagen Slovakia	2 400,00	
Poskytnuté preddavky – zábezpeka nájom BB	1500,00	
Pohľadávka z obchodného styku	231,08	
Ostatné pohľadávky - preplatky	356,31	
Iné pohľadávky – stravovanie zamestnanci záloha	8192,96	

- (8) Prehľad pohľadávok do uplynutia lehoty splatnosti a po uplynutí lehoty splatnosti.

Pohľadávky	Stav na konci bezprostredne predchádzajúceho účtovného obdobia	Stav na konci bežného účtovného obdobia
- do uplynutia lehoty splatnosti	35 958,69	43 180,35
- po uplynutí lehoty splatnosti	0,00	0,00
<b>Spolu</b>	<b>35 958,69</b>	<b>43 180,35</b>

500

- (9) Prehľad o významných položkách časového rozlíšenia nákladov budúcich období a príjmov budúcich období.

Významné položky časového rozlíšenia nákladov	Opis	Suma
• <b>Náklady budúcich období</b>	NBO: PZP a HP poistenie dlhodobého hmotného majetku	1520,46
• <b>príjmy budúcich období</b>		

(10) Opis a výška zmien vlastného imania v priebehu bežného účtovného obdobia podľa položiek súvahy.

	Stav na začiatku bežného účtovného obdobia	Prírastky (+)	Úbytky (-)	Presuny (+, -)	Stav na konci bežného účtovného obdobia
<b>Vlastné imanie</b>					
Základné imanie					0,00 €
z toho:					
- nadačné imanie v nadácii					0,00 €
- vklady zakladateľov					0,00 €
- prioritný majetok					0,00 €
Fondy tvorené podľa osobitných predpisov					0,00 €
Fond reprodukcie					0,00 €
Oceňovacie rozdiely z precenenia kapitálových účastín					0,00 €
<b>Fondy tvorené zo zisku</b>					
Rezervný fond					0,00 €
Fondy tvorené zo zisku					0,00 €
Ostatné fondy					0,00 €
<b>Výsledok hospodárenia</b>					
Nevysporiadaný výsledok hospodárenia minulých rokov	574 428,23	14 645,35			589 073,58
Výsledok hospodárenia účtovného obdobia	14 645,35	48 389,84	0	- 14 645,35	48 389,84
<b>Spolu</b>	<b>589 073,58</b>	<b>63 035,19</b>	<b>0</b>	<b>-14 645,35</b>	<b>637 463,42</b>

(11) Opis a vyčíslenie jednotlivých druhov fondov tvorených podľa osobitných predpisov. **Žiadne**

(12) Informácia o rozdelení účtovného zisku alebo o vysporiadaní účtovnej straty za bezprostredne predchádzajúce účtovné obdobie.

Názov položky	Bezprostredne predchádzajúce účtovné obdobie
<b>Účtovný zisk</b>	14 645,35
<b>Rozdelenie účtovného zisku</b>	
Prídel do základného imania	
Prídel do fondov tvorených podľa osobitných predpisov	
Prídel do fondu reprodukcie	
Prídel do rezervného fondu	

Prídel do fondov tvorených zo zisku	
Prídel do ostatných fondov	
Úhrada straty minulých období	
Prevod do sociálneho fondu	
Prevod do nevysporiadaného výsledku hospodárenia minulých rokov	14 645,35
Iné	
<b>Účtovná strata</b>	
<b>Vysporiadanie účtovnej straty</b>	
Zo základného imania	
Z rezervného fondu	
Z fondov tvorených zo zisku	
Z ostatných fondov	
Z nerozdeleného zisku minulých rokov	
Prevod do nevysporiadaného výsledku hospodárenia minulých rokov	
Iné	

(13) Údaje o jednotlivých druhoch rezerv v členení na stav rezerv na konci bezprostredne predchádzajúceho účtovného obdobia a stav rezerv na konci bežného účtovného obdobia, ich tvorbu, použitie alebo zrušenie v priebehu bežného účtovného obdobia.

Druh rezervy	Stav na konci bezprostredne predchádzajúceho účtovného obdobia	Tvorba rezerv	Použitie rezerv	Zrušenie rezerv	Stav na konci bežného účtovného obdobia
Krátkodobé zákonné rezervy	30 706,20	33 323,38	30 706,20		33 323,38
Dlhodobé zákonné rezervy					
<b>Zákonné rezervy spolu</b>	<b>30 706,20</b>	<b>30 706,20</b>	<b>30 706,20</b>		<b>33 323,38</b>
Krátkodobé ostatné rezervy	2829,00	2829,00	2829,00		2829,00
Dlhodobé ostatné rezervy					
<b>Ostatné rezervy spolu</b>	<b>2829,00</b>	<b>2829,00</b>	<b>2829,00</b>		<b>2 829,00</b>
<b>Rezervy spolu</b>	<b>33 535,20</b>	<b>33 535,20</b>	<b>33 535,20</b>		<b>36 152,38</b>

(14) Údaje o významných sumách záväzkov v nadväznosti na položky súvahy, v členení na záväzky za hlavnú nezdaňovanú činnosť a zdaňovanú činnosť.

Druh a opis významných položiek záväzkov	Hlavná nezdaňovaná činnosť	Zdaňovaná činnosť
Záväzky z dôvodu finančných vzťahov k štátnemu rozpočtu a rozpočtom územnej samosprávy	1 381,08	
Prijaté preddavky – nájom byt 29.Augusta, BB	1 800,00	
Cirkevný zbor Ev. cirkvi a.v. na Slovensku – nájom 2025/12	682,53	

(15) Prehľad záväzkov do uplynutia lehoty splatnosti a po uplynutí lehoty splatnosti.

Závazky	Stav na konci bezprostredne predchádzajúceho účtovného obdobia	Stav na konci bežného účtovného obdobia
- do uplynutia lehoty splatnosti	43 642,78	7 112,95
- po uplynutí lehoty splatnosti	0,00	0,00
<b>Spolu</b>	<b>43 642,78</b>	<b>7 112,95</b>

(16) Prehľad o začiatocnom stave, tvorbe, čerpaní a konečnom zostatku sociálneho fondu v priebehu bežného účtovného obdobia.

Sociálny fond	Suma
<b>Stav k prvému dňu bežného účtovného obdobia</b>	<b>122,73</b>
Tvorba na ťarchu nákladov	2 275,60
Tvorba zo zisku	0,00
Čerpanie	2 248,07
<b>Stav k poslednému dňu bežného účtovného obdobia</b>	<b>150,26</b>

(17) Prehľad o bankových úveroch, pôžičkách a návratných finančných výpomociach s uvedením meny. **Žiadne**

Druh cudzieho zdroja	Mena	Výška úroku v %	Splatnosť	Forma zabezpečenia	Suma istiny na konci bežného účtovného obdobia
Krátkodobý bankový úver					
Pôžička					
Návratná finančná výpomoc					
Dlhodobý bankový úver					
<b>Spolu</b>					

(18) Prehľad o významných položkách časového rozlíšenia výdavkov budúcich období. **Bezvýznamné**

(19) Prehľad výnosov budúcich období v členení podľa jednotlivých druhov a v členení na dlhodobé výnosy budúcich období a krátkodobé výnosy budúcich období.

Položky výnosov budúcich období - dlhodobé z dôvodu	Stav na konci bezprostredne predchádzajúceho účtovného obdobia	Stav na konci bežného účtovného obdobia
bezodplatne nadobudnutého dlhodobého majetku		
dlhodobého majetku obstaraného z verejných zdrojov	0,00	0,00
dlhodobého majetku obstaraného z finančného daru	6 749,63	6 389,64

dlhodobého majetku obstaraného z podielu zaplatenej dane	155 224,51	145 206,32
dlhodobého majetku obstaraného zo sponzorského		
nepoužitého sponzorského		
iné	1686,67	1576,67
<b>Spolu</b>	<b>163 660,81</b>	<b>153 172,63</b>

Položky výnosov budúcich období - krátkodobé z dôvodu	Stav na konci bezprostredne predchádzajúceho účtovného obdobia	Stav na konci bežného účtovného obdobia
dotácie zo štátneho rozpočtu a z prostriedkov Európskej únie	3 809,58	0
dotácie z rozpočtu obce a z rozpočtu vyššieho územného celku	0	0
zostatku podielu zaplatenej dane	106 631,94	123 025,72
nepoužitého sponzorského	0	0
grantu	6 949,40	30 634,00
iné	45 630,58	49 665,77
<b>Spolu</b>	<b>163 021,50</b>	<b>203 325,49</b>

(20) Údaje o druhoch majetku a záväzkoch z lízingových zmlúv. **Žiadne**

#### Čl. IV

##### Informácie, ktoré dopĺňajú a vysvetľujú údaje vo výkaze ziskov a strát

(1) Prehľad tržieb za vlastné výkony a tovar s uvedením ich opisu a vyčíslením hodnoty tržieb podľa jednotlivých hlavných druhov výrobkov, služieb hlavnej nezdaňovanej činnosti a zdaňovanej činnosti účtovnej jednotky za bežné účtovné obdobie.

Druh a opis tržieb	Hlavná nezdaňovaná činnosť	Zdaňovaná činnosť
Tržby z predaja služieb	59 464,17	0
Tržby z predaja materiálu	0	3 571,70
Tržby z nájmu	0	9 600,00

(2) Opis a vyčíslenie hodnoty významných súm v nadväznosti na položky výkazu ziskov a strát v členení na nepeňažné dary, osobitné výnosy, zákonné poplatky a iné ostatné výnosy za bezprostredne predchádzajúce účtovné obdobie a za bežné účtovné obdobie.

Druh a opis významných súm výnosov	Stav na konci bezprostredne predchádzajúceho účtovného obdobia	Stav na konci bežného účtovného obdobia

Dary/ Fyzické osoby	98 252,36	100 306,48
Grant/ Nadácia Slovenskej sporiteľne	12 000,00	15 000,00
Grant/ Nadácia EPH	35 000,00	30 000,00
Dar/ Octarine Invest	50 000,00	50 000,00
Dar/ Nadácia Pomoc druhému	15 014,53	2 605,80
Dar/ Meggle Slovakia (Rajo)	13 592,96	20 653,65
Grant/ Nadácia The Navigators in CEE	25 000,00	26 906,00
Dar/ Anja	25 000,00	25 000,00

(3) Prehľad významných súm dotácií zo štátneho rozpočtu, štátnych fondov, z prostriedkov Európskej únie, dotácií z rozpočtu obce a z rozpočtu vyššieho územného celku, ktoré účtovná jednotka prijala v bezprostredne predchádzajúcom účtovnom období a v bežnom účtovnom období.

Druh a opis významných súm dotácií a grantov	Stav na konci bezprostredne predchádzajúceho účtovného obdobia	Stav na konci bežného účtovného obdobia
Ustredie UPSVaR/CDR+ UPSVaR SL (2024)	184 016,39	233 603,19
Banskobystrický samosprávny kraj	45 500,00	45 500,00
Bratislavský samosprávny kraj	45 000,00	45 000,00
Žilinský samosprávny kraj	23 955,40	26 992,00
Trnavský samosprávny kraj	24 627,29	24 588,15

(4) Opis a vyčíslenie hodnoty významných položiek príjmov z reklám, ktoré sú určené na charitatívne účely, a charitatívnej lotérie prijatých v bezprostredne predchádzajúcom účtovnom období a v bežnom účtovnom období. **Žiadne**

(5) Opis a vyčíslenie hodnoty významných súm v nadväznosti na položky výkazu ziskov a strát v členení na nepeňažné dary, náklady na ostatné služby, osobitné náklady a iné ostatné náklady poskytnuté v bežnom účtovnom období.

Druh a opis významných položiek nákladov	Stav na konci bezprostredne predchádzajúceho účtovného obdobia	Stav na konci bežného účtovného obdobia
Mzdové náklady (PP+DVP)	436 804,24	455 594,71
Odvody do sociálnej a zdravotných poisťovní	156 858,18	163 067,78
Služby v oblasti účtovníctva a administratívy	52 051,18	59 972,08
Náklady na prevádzku - nájomné, energie, PHM, opravy	53 267,47	49 904,98

(6) Prehľad o účele a výške použitia zostatku prijatého podielu zaplatenej dane v minulých účtovných obdobiach a prijatého podielu zaplatenej dane v bežnom účtovnom období.

Účel použitia prijatého podielu zaplatenej dane	Použitá suma zostatku z predchádzajúceho účtovného obdobia	Použitá suma z bežného účtovného obdobia
Sociálne poradenstvo NRS a SAN/ mzdové náklady sociálnych pracovníkov	98 526,33	0

Sociálne poradenstvo NRS a SAN/režijné náklady súvisiace s poskytovaním služieb	0	0
Tlač a tvorba odborných materiálov, propagácia témy náhradného rodičovstva a rodín v kríze pre verejnosť	0	0
Nákup dlhodobého hmotného majetku	0	0
<b>Zostatok podielu zaplatenej dane</b>		<b>113 963,82</b>

## ČI. V

### Opis údajov na podsúvahových účtoch

Významné položky zásob prijatých na komisionálny predaj, prenajatého majetku, majetku prijatého do úschovy, odpísané pohľadávky a prípadné ďalšie položky. **Bezvýznamné**

## ČI. VI

### Ďalšie informácie

(1) Opis a hodnota iných aktív, ktorými sa rozumie majetok, ktorý vznikol v dôsledku minulých udalostí a ktorého existencia alebo vlastníctvo závisí od toho, či nastane alebo nenastane jedna alebo viac neistých udalostí v budúcnosti, ktorých vznik nezávisí od účtovnej jednotky; týmito inými aktívami sú napríklad práva zo servisných zmlúv, poisťných zmlúv, koncesionárskych zmlúv, licenčných zmlúv, práva z investovania prostriedkov získaných oslobodením od dane z príjmov.

**Žiadne**

(2) Opis a hodnota iných pasív vyplývajúcich zo súdnych rozhodnutí, z poskytnutých záruk, zo všeobecne záväzných právnych predpisov, z ručenia podľa jednotlivých druhov ručenia; takýmito inými pasívami sú: **Žiadne**

a) povinnosť, ktorá vznikla ako dôsledok minulej udalosti a ktorej existencia závisí od toho, či nastane alebo nenastane jedna alebo viac neistých udalostí v budúcnosti, ktorých vznik nezávisí od účtovnej jednotky, alebo

b) povinnosť, ktorá vznikla ako dôsledok minulej udalosti, ale ktorá sa nevykazuje v súvahe, pretože nie je pravdepodobné, že na splnenie tejto povinnosti bude potrebný úbytok ekonomických úžitkov, alebo výška tejto povinnosti sa nedá spoľahlivo oceniť.

(3) Opis významných položiek ostatných finančných povinností, ktoré sa nesledujú v účtovníctve a neuvádzajú sa v súvahe; pri každej položke sa uvádza jej opis, výška a údaj, či sa týka spriaznených osôb, a to

a) povinnosť z devízových termínovaných obchodov a iných finančných derivátov,

b) povinnosť z opčných obchodov,

c) zákonná povinnosť alebo zmluvná povinnosť odobrať určité produkty alebo služby, napríklad z dodávateľských zmlúv alebo odberateľských zmlúv,

d) povinnosť z lízingových zmlúv, nájomných zmlúv, servisných zmlúv, poisťných zmlúv, koncesionárskych zmlúv, licenčných zmlúv a podobných zmlúv,

e) iné povinnosti.

### Bezvýznamné

(4) Prehľad nehnuteľných kultúrnych pamiatok, ktoré sú v správe alebo vo vlastníctve účtovnej jednotky, a to názov, adresa a číslo kultúrnej pamiatky v Ústrednom zozname pamiatkového fondu. **Žiadne**

(5) Informácie o významných skutočnostiach, ktoré nastali medzi dňom, ku ktorému sa zostavuje účtovná závierka a dňom jej zostavenia. **Bezvýznamné**