

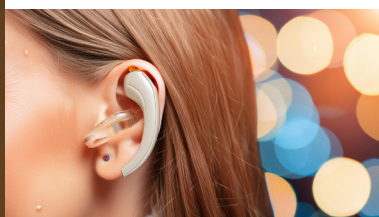

KČ ANEPS  
Ž I L I N A



# Výročná správa 2025

Krajské centrum nepočujúcich ANEPS Žilina

Kálov 357/17, 010 01 Žilina  
IČO: 42 346 452

ČSOB, a.s., IBAN: SK38 7500 0000 0040 1864 6991  
+421 908 436 721

# Obsah

- 03** Základné údaje o organizácii
- 04** Hlavné ciele a poslanie
- 06** Organizačná schéma a zamestnanci organizácie
- 08** Čerpanie finančných prostriedkov za rok 2025
- 11** Prehľad o doterajšej činnosti organizácie
- 14** Realizované aktivity a projekty
- 20** Plán práce na rok 2026
- 21** PodĎakovanie



*„Je veľmi ťažké nepočuť a pritom žiť s ľuďmi, ktorí sa navzájom dorozumievajú zvukovým jazykom. Človek má pocit, ako by žil za sklom, môže sledovať, čo ostatní robia, ale nevie, prečo to robia a o čom spolu hovoria.“*

*Strnadová, 1995*

# O nás



OZ Krajské centrum nepočujúcich ANEPS – KC ANEPS Žilina je dobrovoľné občianske združenie podľa zákona č. 83/1990 Zb. o združovaní občanov, humanitného a charitatívneho charakteru Nepočujúcich občanov so sídlom v Žiline.

Vzniklo na základe zmeny stanov Asociácie Nepočujúcich Slovenska, kedy sa mohli organizačné jednotky stať samostatnými právnymi subjektmi z dôvodu zmien legislatívy v Slovenskej republike.

**Názov:**

**Krajské centrum nepočujúcich ANEPS**

**Právna forma:  
Register:**

občianske združenie  
MV SR zo dňa 17.05.2013  
č.: VVS/1-900-90-41593

**Sídlo:**

Kálov 357/17, 010 01 Žilina

**IČO:  
DIČ:**

42 346 452  
202 387 1817

**Číslo účtu:**

SK38 7500 0000 0040 1864 6991  
– bežný účet  
SK25 7500 0000 0040 2073 8545  
– účet pre príjem príspevku ŽSK

**Štatutárny zástupca:**

Mgr. et Mgr. Jana Barčák Filipová

**Mobil:**

+ 421 908 436 721

**Email, web:**

nepocujuczilina@gmail.com  
www.kcaneps-za.sk



## Hlavné poslanie a ochrana práv



### Ochrana a obhajoba práv nepočujúcich

Hlavným pilierom je zastupovanie záujmov siuchovo postihnutých občanov v celom Žilinskom kraji.



### Integrácia do spoločnosti

Cieľom je, aby verejnosť vnímal komunitu nepočujúcich ako svoju prirodzenú a integrovanú súčasť.



### Systematická obhajoba záujmov

Iniciatívne presadzovanie riešení pre potreby členov na lokálnej aj regionálnej úrovni.



## Odborná podpora a vzdelávanie

### Sociálne poradenstvo v posunkovom jazyku

Poskytovanie odborných informácií a prevencie s využitím prirodzenej komunikácie nepočujúcich.



### Vzdelávanie tlmočníkov a dobrovoľníkov

Zabezpečovanie výchovy odborných pracovníkov a rozvoj zručností potrebných pre komunitu.

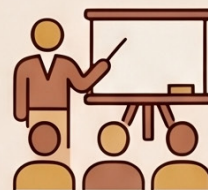

### Propagácia a rozvoj potrieb

Aktívne informovanie o činnosti združenia a neustály rozvoj špecifických potrieb jeho členov.



# Hlavné ciele a poslanie

## Ďalšie ciele

- vytvárať špecifické podmienky pre rozvoj a uspokojovanie potrieb a záujmov členov, informovať ich o svojej činnosti,
- systematicky obhajovať práva a špecifické záujmy členov a iniciatívne presadzovať ich riešenie,
- oboznamovať verejnosť s problematikou nepočujúceho občana s cieľom, aby spoločnosť nepočujúcich občanov vnímala ako svoju integrovanú súčasť,
- vykonávať sociálnu prevenciu, poskytovať sociálne poradenstvo a informácie nepočujúcim občanom s využitím posunkového jazyka nepočujúcich, artikulácie a dostupných informačných prostriedkov v súlade so zákonom č. 448/2008 Z. z. o sociálnej pomoci v znení neskorších predpisov,
- zabezpečiť výchovu a vzdelávanie tlmočníkov posunkovej reči, artikuláčnych tlmočníkov, zamestnancov ANEPS, sociálnych pracovníkov a dobrovoľníkov,
- zabezpečiť propagáciu činnosti ANEPS vo vlastnom časopise a iných masovokomunikačných prostriedkoch a získavať reklamných partnerov.

## Druh sociálnej služby:

### špecializované sociálne poradenstvo

Miesto poskytovania: Kálov 357/17, 010 01 Žilina  
Forma a rozsah soc. služby: ambulánna, terénna, určitý čas  
- do 30.08.2029

### tlmočnická služba

Miesto poskytovania: Kálov 357/17, 010 01 Žilina  
Forma a rozsah soc. služby: ambulánna, terénna - neurčitý čas, ONLINE

### požičiavanie pomôcok

Miesto poskytovania: Kálov 357/17, 010 01 Žilina  
Forma a rozsah soc. služby: ambulánna, neurčitý čas

*KC ANEPS Žilina je neverejným poskytovateľom sociálnych služieb.*

Číslo registrácie a dátum zápisu do registra: 13/2013/OSV

## Cieľové skupiny:

nepočujúci (dospelí, detí a mládež),  
nedoslýchaví,  
s kochleárnym implantátom,  
rodičia nepočujúcich detí, detí s kochleárnym implantátom,  
priaznivci, priatelia a dobrovoľníci nepočujúcich,  
široká verejnosť zaoberajúca sa problematikou sluchovo  
postihnutých.

## Poslanie a ciele KC ANEPS Žilina: Hlas nepočujúcich v našom kraji



KC ANEPS Žilina je dobrovoľné občianske združenie humanitného a charitatívneho charakteru. Zameriava sa na odstraňovanie komunikačných bariér a podporu komunity osôb so sluchovým znevýhodnením prostredníctvom sociálnych služieb, vzdelávania a obhajoby ich práv.

# Organizačná schéma a zamestnanci

## Predseda



### Mgr. et Mgr. Jana Barčák Filipová

Vzdelanie: VŠ ekonómie a manažmentu  
vo verejnej správe –  
odbor verejná správa  
VŠ sv. Alžbety, inštitút sv. Jána Bosca –  
odbor sociálna práca

## Podpredseda



### Peter Kolarčík

Vzdelanie: Stredná škola pre SPM,  
Bratislava, odbor – knihár

## Tajomník



### Ing. Jaroslav Smatana

Vzdelanie: VŠ Žilinská univerzita/  
Elektrotechnická fakulta, odbor  
Informačné a zabezpečovacie systémy

### Martina Markovičová

Vzdelanie: SŠ pre SPM, Kremnica,  
odbor – krajčírka

## Kultúrny referent

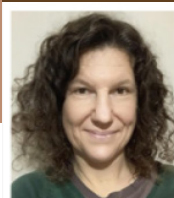

## Pokladník

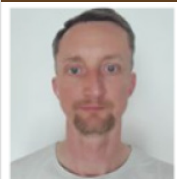

### František Podhorský

Vzdelanie: Stredná odborná škola,  
odbor - kuchár

## Členky revíznej komisie



Slávka  
Kolarčíková



Mária  
Reháková  
Verešová



Silvia  
Hrašňová



**Mgr. et Mgr.  
Jana  
Barčák Filipová**

**RIADITEĽKA**



**TLMOČNÍCI DO SLOVENSKÉHO  
POSUNKOVÉHO JAZYKA**



**MONIKA  
MORAVANSKÁ**



**PETER  
KOLARČÍK**

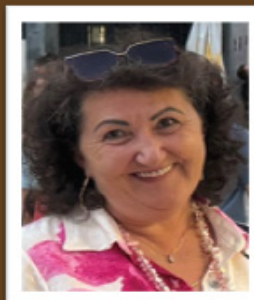

**KATARÍNA  
VIDOVÁ**

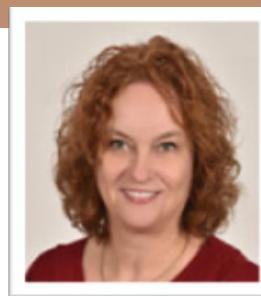

**Mgr. Patricia  
C. Beničková**

**špecializovaná  
soc. pracovníčka**

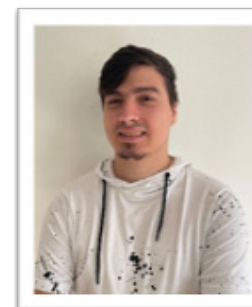

**Martin  
Gašparovič**

**administratívny  
pracovník**



**Bc. Antónia  
Bučíková**

**asistentka  
sociálnej práce**

# Čerpanie finančných prostriedkov 2025

Vážení členovia, milí priatelia a partneri Krajského centra nepočujúcich ANEPS Žilina.

Rok 2025 sa do histórie nášho centra zapíše ako rok stability, zodpovednosti a pokračujúceho rozvoja našich služieb v prospech komunity nepočujúcich v Žilinskom kraji. Stojíme na pevných základoch, čo potvrdzujú aj hospodárske výsledky, ktoré vám v tejto správe predkladáme. Naše hospodárenie v uplynulom roku odzrkadľuje snahu o maximálnu efektivitu pri zachovaní vysokej odbornosti. Celkové výnosy nášho združenia dosiahli rekordnú úroveň 198 935,72 €, pričom kľúčovú úlohu zohrali dotácie vo výške 177 677,80 €. Práve vďaka tejto podpore, ako aj vďaka podielom z vašich daní a členským príspevkom, sme mohli nerušene vykonávať naše poslanie.

***Uvedomujeme si, že najväčšou hodnotou nášho centra sú ľudia. Preto ma teší, že napriek náročnému ekonomickému prostrediu sme dokázali pokryť narastajúce mzdové náklady, ktoré v roku 2025 dosiahli 106 381,33 €. Táto investícia do našich tlmočníkov a poradcov je priamou investíciou do kvality života každého z vás, kto sa na nás obracia so žiadosťou o pomoc.***

Aj keď sme čelili zvýšeným nákladom na energie a služby, rok 2025 sme ukončili s kladným hospodárskym výsledkom 467,69 €. Možno sa to zdá byť v porovnaní s celkovým obratom symbolická suma, no pre nás je to jasný dôkaz, že KC ANEPS Žilina hospodári transparentne, svedomito a že každé získané euro smeruje presne tam, kde je to potrebné – k búraniu komunikačných bariér.

Chcem sa poďakovať celému tímu, našim dobrovoľníkom a všetkým partnerom. Vaša dôvera nám umožňuje premieňať ticho na svet plný porozumenia. Verím, že s touto stabilitou spoločne úspešne vyvážime aj do ďalšieho roka.

S úctou,

Mgr. et Mgr. Jana Barčák Filipová  
predsedníčka KC ANEPS Žilina

## Hospodárenie KC ANEPS Žilina:

Prehľad finančnej výkonnosti Krajského centra nepočujúcich ANEPS Žilina na základe účtovnej závierky. Infografika porovnáva celkové príjmy a výdavky a detailne analyzuje nákladové položky, ktoré ovplyvnili pokles hospodárskeho výsledku.

### Celkový finančný vývoj a bilancia

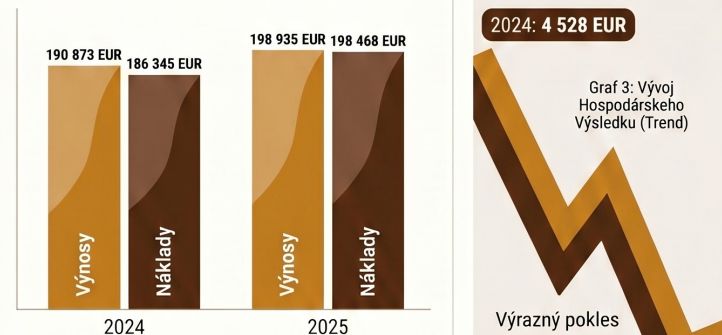

Graf 1: Porovnanie Výnosov a Nákladov (2024 vs. 2025)

- Rast výnosov sprevádzaný vyššími nákladmi:** Celkové výnosy vzrástli o cca 4 %, no náklady stúpli o viac ako 6 %.
- Výrazný pokles hospodárskeho výsledku:** Čistý zisk organizácie klesol medziročne o takmer 90 %.



### Analýza nákladov za rok 2025

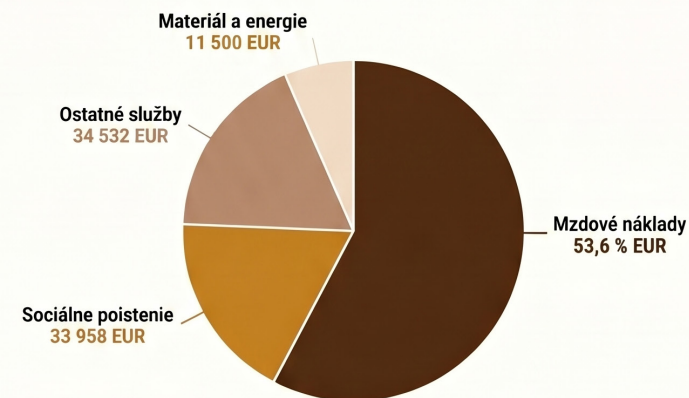

Graf 2: Štruktúra Nákladov (2025)

- Osobné náklady tvoria väčšinu výdavkov:** Mzdové náklady a sociálne poistenie predstavujú najväčšiu časť rozpočtu centra.
- Prevádzkové réžia a služby:** Ostatné služby a energie tvoria zvyšnú štvrtinu celkových nákladov.

V roku 2025 hospodáril Krajské centrum nepočujúcich ANEPS Žilina stabilne a v súlade s naplánovaným rozpočtom, pričom sa podarilo udržať vyrovnanú bilanciu medzi výnosmi a nákladmi.

## Výnosy a zdroje financovania

Celkové výnosy združenia dosiahli v sledovanom období výšku 198 935,72 €, čo predstavuje nárast oproti predchádzajúcemu roku 2024 (190 873,85 €). Kľúčovým pilierom financovania našich aktivít zostali dotácie, ktoré v roku 2025 tvorili sumu 177 677,80 €. Okrem dotačných prostriedkov sme hospodáрили aj s prijatými príspevkami od fyzických a právnických osôb, členskými príspevkami (2 280 €) a podielom zaplatenej dane (7 600 €).

## Nákladová štruktúra a investície do personálu

Celkové náklady v roku 2025 dosiahli 198 468,03 €. Najvýznamnejšiu časť výdavkov predstavovali investície do našich zamestnancov a odborných pracovníkov, čo je nevyhnutné pre zachovanie vysokej kvality poskytovaných sociálnych služieb:

Mzdové náklady: 106 381,33 € (nárast z 92 514,38 € v roku 2024).

Zákonné sociálne a zdravotné poistenie: 33 958,93 €.

Ďalšími podstatnými položkami boli ostatné služby v hodnote 34 532,94 € a prevádzkové náklady na spotrebu materiálu a energií, ktoré spolu presiahli 11 500 €.

## Hospodársky výsledok

**Združenie ukončilo rok 2025 s kladným hospodárskym výsledkom po zdanení vo výške 467,69 €.**

Hoci je tento výsledok nižší v porovnaní s rokom 2024 (4 528,66 €), svedčí o maximálnom využití dostupných zdrojov na priamu podporu komunity nepočujúcich a pokrytie rastúcich prevádzkových nákladov. Tieto finančné výsledky potvrdzujú, že KC ANEPS Žilina je zdravou a transparentnou organizáciou, ktorá dokáže efektívne transformovať získané zdroje na konkrétnu pomoc a služby pre svojich členov.

## Finančná závierka 2025: KC ANEPS Žilina

Prehľad kľúčových finančných ukazovateľov (náklady, majetok, zdroje) neziskovej organizácie.

### Čerpanie finančných prostriedkov (Náklady 2025)

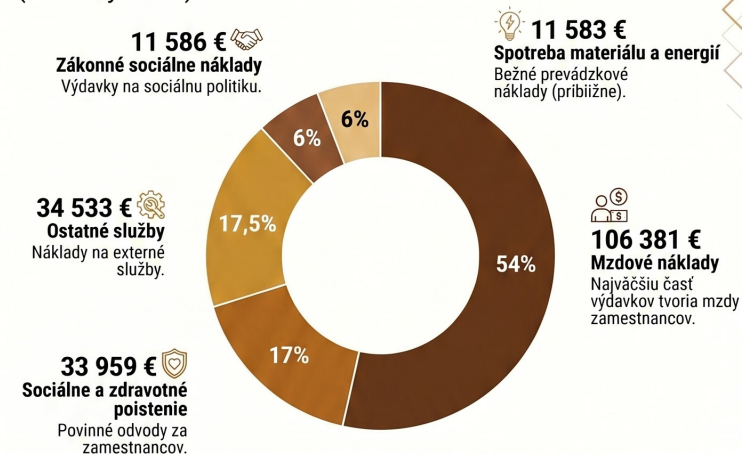

### Štruktúra majetku (Aktíva)



**Obežný majetok:**  
13 277 €  
Prevažujúcou časťou tvoria finančné účty a krátkodobé pohľadávky, čo zabezpečuje likviditu.



**Neobežný majetok:**  
1 026 €  
Dlhodobý majetok organizácie predstavuje len malý zlomok celkových aktív.

### Štruktúra zdrojov (Pasíva)



**Závazky:**  
20 237 €  
Celkový objem dlhov a budúci plnení voči dodávateľom.



**Vlastné imanie:**  
-5 934 €  
Záporná hodnota vlastného imania odráža kumulovanú finančnú situáciu z predchádzajúcich období.

| Kategória / Položka                      | Číslo riadku | Bežné účtovné obdobie (Brutto / Hlavná činnosť) | Bežné účtovné obdobie (Netto / Spolu) | Bezprostredne predchádzajúce účtovné obdobie |
|--|--------------|---|---------------------------------------|--|
| A. NEOBEŽNÝ MAJETOK SPOLU                | 001          | 1242  | 1242                                  | 1242   |
| A.I. Dlhodobý nehmotný majetok           | 002          | 918   | 918                                   | 1026   |
| B. OBEŽNÝ MAJETOK SPOLU                  | 029          | 13652,88  | 13385,04                              | 14303,04                                     |
| B.IV. Finančné účty                      | 051          | 10842,74  | 10842,74                              | 6316,25                                      |
| B.IV. Finančné účty MAJETOK SPOLU        | 060          | 15329,04  | 14303,04                              | 13652,88                                     |
| Účtová trieda 5 spolu (Náklady)          | 38           | 198468,03                                       | 198468,03                             | 186345,19                                    |
| Účtová trieda 6 spolu (Výnosy)           | 74           | 198935,72                                       | 198935,72                             | 190873,85                                    |
| <b>Výsledok hospodárenia po zdanení</b>  | <b>78</b>    | <b>467,69</b>                                   | <b>467,69</b>                         | <b>4528,66</b>                               |
| A. VLASTNÉ IMANIE                        | 061          |   | -5934,07                              | -6401,76                                     |
| Výsledok hospodárenia za účtovné obdobie | 072          |   | 467,69                                | 4528,66                                      |
| B. ZÄVÄZKY SPOLU                         | 073          |   | 20237,11                              | 20054,64                                     |
| SPOLU VLASTNÉ IMANIE A ZÄVÄZKY           | 104          |   | 14303,04                              | 13652,88                                     |



# Prehľad o doterajšej činnosti organizácie



Krajské centrum nepočujúcich ANEPS Žilina ako jediný subjekt v Žilinskom kraji poskytuje služby sociálnej prevencie, sociálneho poradenstva a v roku 2014 získalo akreditáciu na poskytovanie špeciálneho sociálneho poradenstva pre sluchovo postihnutých v Žilinskom kraji. V tomto smere je pokračovateľom po Slovenskom zväze sluchovo postihnutých od roku 1991 – 2007 a od roku 2007 – 2013 organizačnej jednotky Centrum nepočujúcich ANEPS Žilina bez právnej subjektivity.

## Sociálne služby (v súlade so zákonom 448/2008):

Špecializované sociálne poradenstvo je odborná činnosť zameraná na pomoc osobám so sluchovým postihnutím v nepriaznivej sociálnej situácii a na pomoc ich rodinám a komunite. Poradenstvo sa klientom poskytuje priamo v organizácií alebo v teréne. Prijímateľom špecializovaného sociálneho poradenstva však môže byť aj inštitúcia, ktorá pracuje s osobou so sluchovým postihnutím. Osoba so sluchovým postihnutím v spolupráci s kvalifikovaným poradcom hľadajú riešenie sociálneho problému, v spolupráci identifikujú sociálny problém a hľadajú jeho riešenie. Špecializované sociálne poradenstvo zabezpečujú 2 dobrovoľníci a 1 sociálny pracovník, ktorý má dosiahnuté vysokoškolské vzdelanie v odbore špeciálna pedagogika sluchovo postihnutých a ovláda komunikáciu s osobami so sluchovým postihnutím (posunkovom jazykom a prostredníctvom artikulácie).

## Špecializované sociálne poradenstvo sa poskytuje najmä v pracovných dňoch so zameraním sa na nasledujúce oblasti:

- poradenstvo a pomoc pri posúdení povahy problému fyzickej osoby, rodiny alebo komunity a poskytnutie základných informácií o možnostiach riešenia problému a podľa potreby aj odporúčanie a sprostredkovanie ďalšej odbornej pomoci,
- poradenstvo a pomoc pri minimalizovaní sociálnych stigiem týkajúcich sa postihnutia,
- poradenstvo a vedenie prijímateľa sociálnej služby pri hľadaní podpory vo svojom okolí,
- poradenstvo a pomoc pri zvládaní a riešení predsudkov zo strany intaktnej populácie,
- poradenstvo a pomoc pri spôsoboch riešenia problému komunikačnej bariéry a s tým súvisiacich nácvikov komunikačných a asertívnych zručností,
- rodičovské poradenstvo a práca s rodinou a sociálnym okolím prijímateľa služby.

## Požičiavanie kompenzačných pomôcok

Kompenzačné pomôcky pomáhajú ľuďom so sluchovým postihnutím zmierniť ich hendikep a prekonať problémy bežného života odstraňovaním komunikačnej, informačnej a technologickej bariéry ako je telefonovanie, počutie zvukov, zrozumiteľnosť hovoreného slova a pod. Slúžia ako nástroj prevencie proti vylúčeniu osôb z každodenného spoločenského a pracovného života kvôli nedostupnosti kompenzačných pomôcok.

Medzi tieto kompenzačné pomôcky, ktoré občanom s postihnutím sluchu pomohli pri prekonávaní problémov súvisiacich s komunikáciou patria najmä načúvacie aparáty s nastavením, špeciálne zariadenie na prenos zvuku k TV, svetelno – zábleskové lampičky a hadičky ku načúvacím aparátom. Tento počet sa neustále navyšuje oproti predchádzajúcim rokom. Postupne ich doplníme v spolupráci s výdajňami kompenzačných pomôcok a aj s novým partnerom – Únia neslyšiacich Brno a WS Audiológia, Túto službu, napriek tomu, že na ňu nedostávame žiadny finančný príspevok, majú naši klienti bezplatne.

## Tlmočnická služba

Cieľom tlmočnickej služby pre osoby so sluchovým postihnutím je zabezpečenie prístupu k informáciám a zabezpečenie bezbariérovej komunikácie. Hlavným zámerom je znižovanie komunikačnej a informačnej bariéry. Organizácia poskytuje nasledujúce formy tlmočenia prostredníctvom certifikovaných kvalifikovaných tlmočníkov:

### Tlmočnická služba v zmysle platnej legislatívy

- Artikulačné tlmočenie.
- Tlmočenie v posunkovom jazyku.
- Tlmočenie v posunkovanej slovenčine.
- Tlmočenie v taktilnej forme posunkového jazyka.

### Tlmočenie medzinárodných posunkov

- Tlmočenie medzinárodných posunkov do/z hovoreného slovenského jazyka – ide o tlmočenie na medzinárodnej úrovni, veľmi často využívaná cez sociálne siete.

## Ciele premenené na realitu

**4 820**  
**hodín**

špecializovaného sociálneho poradenstva poskytnutého 742 klientom počas viac ako 1 890 konzultácií ročne.

**12**  
**30**

klientov našej organizácie, ktorým sme pomohli priamo zmierniť hendikep v každodennom živote.

**4 820**  
**hodín**

tlmočnickej služby v slovenskom posunkovom jazyku, zabezpečujúcej bezbariérový prístup k informáciám.

# Realizované aktivity a projekty 2025

Naše združenie pripravuje pre všetkých sluchovo postihnutých aj rôzne kurzy, školenia, semináre a prednášky. V rámci výboru pravidelne komunikujeme a pripravujeme aktivity podľa plánu práce a tiež každé zmeny realizujeme podľa dopytu samotných sluchovo postihnutých klientov a členov. Všetky aktivity zveřejňujeme na web stránke KC ANEPS ZA a tiež na Facebooku.



Nový rok začíname tradične Výročnou členskou schôdzou, kde podrobne informujeme sluchovo postihnutých členov o činnosti za predchádzajúci rok a tiež o finančnom hospodárení organizácie. Zároveň sa schvaľuje aj plán práce, výbor a všetko čo je potrebné aj v legislatívnej forme.

V roku 2025 zorganizovalo Krajské centrum nepočujúcich ANEPS Žilina širokú škálu podujatí, ktoré boli zamerané na búranie komunikačných bariér, vzdelávanie, kultúru a obhajobu práv nepočujúcich.

**Témy sú vždy veľmi zaujímavé:**

bezpečnosť, doprava, zdokonaľovanie v posunkovom jazyku, ženské zdravie, arteterapia, výroba keramiky, šperkov, umelá inteligencia a mnoho ďalších...





Počas celého roka sa venujeme športu, exkurziám, duchovnému životu, vzdelávaniu verejnosti...





### **Podpora komunitného života a podujatí -**

Festival inklúzie, Kultúrne leto, Komunitný blšák a mnoho ďalších

### **Spoločná oslava rôznych sviatkov a výročí v komunite -**

50. výročie sobáša a pod., Vianočný deň ticha, Medzinárodný týždeň Nepočujúcich



## Podpora rozvoja sociálnych služieb

Začiatok realizácie: január 2025  
Koniec realizácie: december 2025

### Ciele projektu:

1. Zvýšenie personálneho zabezpečenia kvalifikovanými pracovníkmi.
2. Podpora rozvoja ľudských zdrojov a zlepšenia kvality poskytovaných služieb – špecializované sociálne poradenstvo.
3. Efektívne využívanie špecializovaného sociálneho poradenstva a vytvorenie dostatočnej siete poradenských služieb občanom.
4. Zvýšenie hodnoty zamestnancov na plný pracovný úväzok, dohodárov a dobrovoľníkov v organizáciách – oblasť komunikačná zručnosť.
5. Osobnostný a profesijný rozvoj zamestnancov, dohodárov a dobrovoľníkov.
6. Zlepšenie adaptability pracovnej sily.

### Stručný obsah projektu:

Predkladaným projektom rozvoj sociálnych služieb je hlavným dôvodom zlepšiť prístupnosť pre všetky osoby so sluchovým postihnutím v oblasti fyzického prostredia, informácií a medziľudskej komunikácie, aby im bolo umožnené naplno sa zapájať do všetkých oblastí života.

Cieľová skupina projektu: sluchovo postihnutí

Podpora projektu: Ministerstvo práce, sociálnych vecí a rodiny SR



## Inštitucionálna podpora

Začiatok realizácie: január 2025  
Koniec realizácie: december 2025

### Ciele projektu:

Cieľom projektu je podpora organizácie, ktorá pôsobí v meste Žilina a zabezpečuje aktivity pre špecifickú skupinu ľudí – sluchovo postihnutých. Prostredníctvom podpory od mesta Žilina je možné získať spolufinancovanie na náklady organizácie, aby mohli plniť verejnoprospešný účel.

### Stručný obsah projektu:

Predkladaným projektom sa snažíme o zlepšenie kvality poskytovaných sociálnych a záujmových aktivít v meste Žilina. Týmto špecifickými službami naplníme nielen pomoc ale aj spoluprácu s orgánmi štátnej správy, samosprávy a tiež s inými občianskymi združeniami na regionálnej úrovni.

Cieľová skupina projektu: sluchovo postihnutí

Podpora projektu: Mesto Žilina



## Tiché stretnutia podporujú nepočujúcich.

Začiatok realizácie: február 2025  
Koniec realizácie: november 2025

### Ciele projektu:

Cieľom projektu bolo zabezpečiť plnohodnotné trávenie voľného času osobám so sluchovým postihnutím s dôrazom na ich rozvoj kritického myslenia a na zapojenie sa do sveta internetu prostredníctvom zamestnancov KC ANEPS, dobrovoľníkov a tlmáčikov do posunkového jazyka. Prostredníctvom osvetu sme participovali na prezentáciách posunkového jazyka v spolupráci s Mestskou knižnicou - kde bude zabezpečené menšie podujatie - pre žiakov ZŠ.

### Stručný obsah projektu:

Zámerom projektu je vytvoriť širší priestor pre odbornú diskusiu, výmenu skúseností a prostredia, získanie nových vedomostí, budovanie spoločenských vzťahov medzi staršou populáciou sluchovo postihnutých. Cieľom projektu je aktívne zapojiť seniorov, strednú generáciu a mladšiu so SP do realizácie projektu, aby mohli plnohodnotne využiť kontakty a skúsenosti a seberealizáciu pri využívaní informačných technológií a dostupnej vybavenosti miesta prvého kontaktu - prednášky, školenia a pod.

Cieľová skupina projektu: sluchovo postihnutí

Podpora projektu: Mesto Žilina



## Vzdelávanie osôb s poruchami sluchu v oblasti ON-LINE vysielania ako nástroja informačnej debarierizácie.

Začiatok realizácie: január 2025  
Koniec realizácie: november 2025

### Ciele projektu:

1. Informačná debarierizácia - spustením on-line vysielania sprístupníme informácie o aktuálnom dianí v spoločnosti pre veľkú skupinu osôb s rôznymi poruchami sluchu.
2. Zvýšenie osobných kompetencií zamestnancov a dobrovoľníkov pracujúcich v KC ANEPS.
3. Prepojenie neziskového a akademického sektora v oblasti neformálneho vzdelávania - obohatenie účastníkov.
4. Dobrovoľníctvo - aktívna účasť na podujatiach on-line vysielania, prepájanie rôznych vekových skupín obyvateľstva.

### Stručný obsah projektu:

V rámci projektu v spolupráci so Žilinskou univerzitou pokračujeme v získavaní vedomostí v programoch ADOBE After Effect a Premiere PRO ako aj v oblasti streamovania. Súčasťou vzdelávania bolo aj odskúšanie automatizácie procesu prepisu reči na text. Cieľom vzdelávania bola príprava vysielacej on-line platformy, prostredníctvom ktorej môžeme sprostredkovať aktuálne informácie pre komunitu nepočujúcich a nedoslýchavých.

Cieľová skupina projektu: sluchovo postihnutí  
Podpora projektu: Nadácia KIA

18



## Poradenstvo a tlmočenie pre slucháčov.

Začiatok realizácie: január 2025  
Koniec realizácie: december 2025

### Ciele projektu:

Skvalitniť sociálne služby - špecializované sociálne poradenstvo - terénnou formou, tlmočnickú službu - aj v domácom prirodzenom prostredí SP občanov, napomáhať v rôznych inštitúciách pri probléme s komunikáciou.  
- Zmierniť postoj k životnej situácii občanov so SP v regióne Žilina a vytvoriť vhodné podmienky pre ich sociálnu integráciu prostredníctvom dostupných kompenzačných pomôcok s odborným poradenstvom - Zlepšiť poskytovanie sociálnych služieb prostredníctvom moderného materiálno-technického vybavenia s kvalifikovaným tímom.

### Stručný obsah projektu:

Osoby so sluchovým postihnutím "SP" sú na verejnosti málo prezentované, nevenuje sa im dostatočná pozornosť a majú veľkú komunikačnú bariéru, s ktorou sa stretávajú pri bežných životných a osobitných situáciách. Najväčším problémom SP je získavanie a spracovávanie informácií najmä v legislatívach oblastiach, školstva, na trhu práce a v rôznych inštitúciách. Cieľom projektu bolo zabezpečiť poradenstvo a tlmočenie podľa špecifických potrieb klientov.

### Cieľová skupina projektu: sluchovo postihnutí

Podpora projektu:  
Nadácia Centra pre filantropiu,  
Nadačný fond Kaufland



## Arteterapia ako nástroj pozitívneho starnutia.

Začiatok realizácie: máj 2025  
Koniec realizácie: október 2025

### Ciele projektu:

Hlavným cieľom projektu bolo vytvorenie vhodných podmienok pre sociálnu integráciu seniorov a zabezpečiť aktívnu participáciu seniorov na spoločných projektoch k rozvoju seniorov s poruchou sluchu v oblasti sociálnej pomoci a zvyšovania informovanosti.

### Stručný obsah projektu:

Naším projektom sme seniorov opätovne zapojili do aktívneho života a to prístupom, ktorý ich rešpektuje a zabezpečuje im pocit užitočnosti v komunite. Aktívny senior, ktorý má nejaké skúsenosti a zručnosti, vie tieto znalosti poskytnúť komunite za určitých podmienok.

Cieľová skupina projektu: sluchovo postihnutí  
Podpora projektu: Nadácia Henkel

**NADÁCIA**  
HENKEL SLOVENSKO

## Špecializované sociálne poradenstvo

Realizácia podpory: Január 2025 – December 2025

### Cieľ podpory:

Poskytovanie finančného príspevku na prevádzku poskytovanej sociálnej služby.

### Stručný obsah podpory:

Krajské centrum nepočujúcich ANEPS Žilina je zaregistrovaným subjektom poskytovania špecializovaného sociálneho poradenstva pre sluchovo postihnutých.

Cieľová skupina podpory: sluchovo postihnutí

Kontaktná osoba: Mgr. et Mgr. Jana Barčák Filipová

Podpora projektu: Projekt bol podporený a realizovaný s finančnou podporou Žilinského samosprávneho kraja.



## Tlmočnícka služba

Realizácia podpory: Január 2025 – December 2025

### Cieľ podpory:

Poskytovanie finančného príspevku na prevádzku poskytovanej sociálnej služby.

### Stručný obsah podpory:

Krajské centrum nepočujúcich ANEPS Žilina je zaregistrovaným subjektom poskytovania tlmočníckej služby na území Žilinského kraja.

Cieľová skupina podpory: sluchovo postihnutí

Kontaktná osoba: Mgr. et Mgr. Jana Barčák Filipová

Podpora projektu: Projekt bol podporený a realizovaný s finančnou podporou Žilinského samosprávneho kraja.



## Chránené pracovisko

Realizácia podpory: Január 2025 – December 2025

### Cieľ podpory:

Poskytovanie finančného príspevku na zamestnanie osôb so zníženou pracovnou schopnosťou.

### Stručný obsah podpory:

Krajské centrum nepočujúcich ANEPS Žilina má status chráneného pracoviska na zamestnanie občanov so zníženou pracovnou schopnosťou.

Cieľová skupina podpory: zamestnanci ŤZP-S

Kontaktná osoba: Mgr. et Mgr. Jana Barčák Filipová

Podpora projektu: Projekt bol podporený a realizovaný s finančnou podporou Ústredia práce, sociálnych vecí a rodiny SR, Úrad práce, sociálnych h vecí a rodiny Žilina



| Mesiac  | Dátum    | Akcia                                     | Miesto konania                |
|---------|----------|---|-------------------------------|
| Január  | 3.1.     | Svätá omša                                | Farský kostol sv. Trojice     |
|         | 17.1.    | <b>1.kolo DEAF JOKER – Žilina</b>         | Kálov 17, Žilina              |
|         | 24.1.    | Prednáška – Psychické a duševné zdravie   | Kálov 17, Žilina              |
|         | 31.1.    | Výročná členská schôdza r.2026            | Kálov 17, Žilina              |
| Február | 7.2.     | Svätá omša                                | Farský kostol sv. Trojice     |
|         | 7.2.     | <b>2.kolo DEAF JOKER - Martin</b>         | Martin                        |
|         | 14.2.    | Valentín KC ANEPS Žilina                  | Kálov 17, Žilina              |
|         | 14.2.    | <b>DEAF BOWLING liga - Žilina</b>         | Žilina                        |
|         | 21.2.    | <b>PLES</b> nepočujúcich                  | Zvolen                        |
| Marec   | 7.3.     | Svätá omša                                | Farský kostol sv. Trojice     |
|         | 7.3.     | <b>DEAF BOWLING liga – BNC Bratislava</b> | Bratislava                    |
|         | 7.3.     | Prednáška – Sebaláska                     | Kálov 17, Žilina              |
|         | 14.3.    | MDŽ KC ANEPS Žilina                       | Kálov 17, Žilina              |
|         | 14.3.    | <b>3.kolo DEAF JOKER – Trenčín</b>        | Trenčín                       |
| Apríl   | 11.4.    | Svätá omša                                | Farský kostol sv. Trojice     |
|         | 11.4.    | <b>4.kolo DEAF JOKER – Košice</b>         | Košice                        |
| Máj     | 2.5.     | Svätá omša                                | Farský kostol sv. Trojice     |
|         | 2.5.     | Medzinárodný turnaj DEAF JOKER - ZA       | Žilina - Vlčnice pod kostolom |
|         |          | Beh – Nadácia Kia                         | Vodné dielo                   |
|         | 16.5.    | <b>5.kolo DEAF JOKER – Nová Dubnica</b>   | Nová Dubnica                  |
|         | 23.5.    | <b>DEAF BOWLING liga – Prešov</b>         | Prešov                        |
|         | 23.5.    | <b>Šachový turnaj KC ANEPS Žilina</b>     | Kálov 17, Žilina              |
|         | Celý máj | Sociálno - rehabilitačný pobyt            | Tatry, Zemp. Šírava, BB       |

| Mesiac    | Dátum         | Akcia                                     | Miesto konania                    |
|-----------|---------------|---|-----------------------------------|
| Jún       | 6.6.          | Svätá omša                                | Farský kostol sv. Trojice         |
|           | 13.6.         | <b>6.kolo DEAF JOKER – Levice</b>         | Levice                            |
|           | Celý jún      | Sociálno - rehabilitačný pobyt            | Tatry, Ban.Bystrica, Zem. Šírava, |
|           | 29.06 -12.07. | <b>Majstrovstvá Európy DEAF BOWLING</b>   | Taliansko                         |
| Júl       | 4.7.          | <b>7.kolo DEAF JOKER – Púchov</b>         | Púchov                            |
|           | Prázdniny     | Prázdniny / Dovolenky                     | Prázdniny / Dovolenky             |
| August    | 22.8.         | <b>8.kolo DEAF JOKER – Poprad</b>         | Poprad                            |
|           | 29.8.         | Guláš party KC ANEPS ŽILINA               | Považský Chlmec                   |
| September | 26.9.         | Svätá omša                                | Vrútky                            |
|           | 25.-26.09.    | <b>Medzinárodný deň nepočujúcich 2026</b> | Martin                            |
|           | 26.9.         | <b>9.kolo DEAF JOKER - Martin</b>         | Martin - Vrútky                   |
| Október   | 17.10.        | <b>10.kolo DEAF JOKER</b>                 | Zvolen                            |
|           | Celý október  | „Mesiac úcty k starším“                   | Kálov 17, Žilina                  |
| November  | 17.10.        | <b>FINÁLE 11.kolo DEAF JOKER - Žilina</b> | Kálov 17, Žilina                  |
|           | Celý november | 1-dňový SPA APHRODITE                     | Rajecké Teplice                   |
| December  | 12.12.        | Svätá omša                                | Farský kostol sv. Trojice         |
|           | 12.12.        | 14.ročník Vianočný deň vo svete ticha     | Hotel SLOVAKIA - Žilina           |
|           | 18.12.        | Vianočný punč Anepsákov a priateľov       | Kálov 17, Žilina                  |
|           | 31.12.        | DEAF SILVESTER Žilina                     | Kálov 17, Žilina                  |



## Pod'akovanie

*patrí všetkým našim zamestnancom, dobrovoľníkom, partnerom, rodinám, ktorí nám po celý rok pomáhajú organizovať rôzne aktivity.*

*Taktiež za finančnú pomoc mestu Žilina, Žilinskému samosprávnemu kraju, Ministerstvu práce sociálnych vecí a rodiny SR, Nadácii KIA, Henkel, Kaufland - bez nich by sme nemohli naplňať ciele organizácie a potreby cieľovej skupiny ľudí s postihnutím sluchu. Spolu stavíme*

# MOSTY MEDZI TICHOM A ZVUKOM





Krajské centrum nepočujúcich Žilina

**AJ V TICHU JE KRÁSA**

