

## Poznámky k 31.12.2013

### Čl. I Všeobecné údaje

#### 1. Identifikačné údaje účtovnej jednotky

|                                             |                                   |
|---------------------------------------------|-----------------------------------|
| a)                                          |                                   |
| Názov účtovnej jednotky                     | Základná škola Pavla Marceľho     |
| Sídlo účtovnej jednotky                     | Drieňová 16 821 03 Bratislava     |
| IČO                                         | 17337631                          |
| Dátum zriadenia                             | 1. januára                        |
| Spôsob zriadenia                            | Zriaďovacia listina               |
| Názov zriaďovateľa                          | Mestská časť Bratislava - Ružinov |
| Sídlo zriaďovateľa                          | Mierová 21, Bratislava            |
| b) Právny dôvod na zostavenie účt. závierky | Riadna                            |
| c) Účtovná jednotka je súčasťou kons. celku | áno                               |

#### 2. Opis činnosti účtovnej jednotky

|                                  |                   |
|----------------------------------|-------------------|
| Hlavná činnosť účtovnej jednotky | Základné školstvo |
|----------------------------------|-------------------|

#### 3. Informácie o štatutárnych zástupcoch a o organizačnej štruktúre účtovnej jednotky

|                                                                                         |                                                       |
|-----------------------------------------------------------------------------------------|-------------------------------------------------------|
| Štatutárny zástupca (meno a priezvisko)                                                 | Mgr. Gabriel Kalna                                    |
| Štatutárny zástupca (funkcia)                                                           | PaedDr. Katarína Procházková, zástupca pre II. stupeň |
| Priemerný počet zamestnancov počas účtovného obdobia                                    | 64,83                                                 |
| - Počet zamestnancov ku dňu, ku ktorému sa zostavuje účtovná závierka účtovnej jednotky | 71                                                    |
| z toho:<br>počet vedúcich zamestnancov                                                  | 3                                                     |

Organizačná štruktúra účtovnej jednotky:

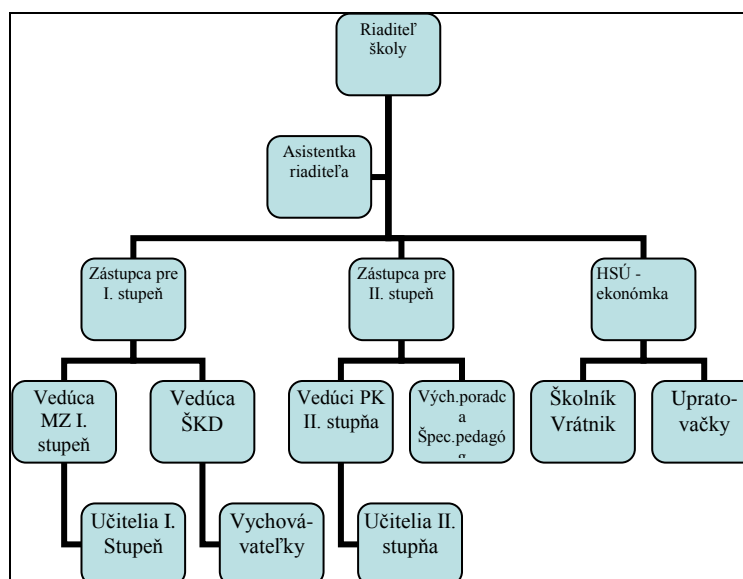

## Čl. II

### Informácie o účtovných zásadách a účtovných metódach

1. Účtovná závierka je zostavená za predpokladu nepretržitého pokračovania účtovnej jednotky vo svojej činnosti  áno  nie

2. Zmeny účtovných metód a účtovných zásad

Účtovná jednotka zmenila účtovné metódy, účtovné zásady oproti predchádzajúcemu účtovnému obdobiu  áno  nie

3. Spôsob ocenenia jednotlivých položiek

a) **Dlhodobý nehmotný a dlhodobý hmotný majetok**

**Dlhodobý majetok nakupovaný** sa oceňuje obstarávacou cenou.

Obstarávacia cena zahŕňa cenu, za ktorú sa majetok obstaral a náklady súvisiace s jeho obstaraním. Vyskytujúce sa náklady súvisiace s obstaraním v účtovnej jednotke:

- dopravné
- montáž
- provízia
- poistné
- iné

Súčasťou obstarávacej ceny nie sú:

- úroky
- realizované kurzové rozdiely,

ktoré vznikli do momentu uvedenia dlhodobého majetku do užívania.

**Dlhodobý majetok vytvorený vlastnou činnosťou** sa oceňuje vlastnými nákladmi.

Vlastné náklady obsahujú:

- priame náklady vynaložené na výrobu alebo inú činnosť
- časť nepriamych nákladov, ktoré sa vzťahujú na výrobu alebo inú činnosť

**Dlhodobý majetok získaný darovaním alebo delimitáciou** sa oceňuje reprodukčnou obstarávacou cenou (napr. určenou v darovacej zmluve alebo určenou komisiou pre oceňovanie).

**Dlhodobý majetok nadobudnutý bezodplatným prevodom** pri splynutí, zlúčení, rozdelení alebo **pri prevode správy** sa oceňuje cenou, v ktorej sa doteraz viedol v účtovníctve.

Ak cenu nie je možné zistiť, oceňuje sa reprodukčnou obstarávacou cenou.

Od roku 2008 sa uplatňuje zásada opatrnosti - prechodné zníženie hodnoty majetku sa vyjadruje vytvorením opravnej položky.

b) **Dlhodobý finančný majetok** sa oceňuje obstarávacou cenou.

c) **Zásoby**

O **zásobách** sa účtuje spôsobom B v súlade s ustanoveniami zákona o účtovníctve.

d) **Pohľadávky**

Pohľadávky pri ich vzniku sa oceňujú ich menovitou hodnotou.

Od roku 2008 sa uplatňuje zásada opatrnosti - prechodné zníženie hodnoty pohľadávok sa vyjadruje vytvorením opravnej položky.

e) **Peňažné prostriedky a ceniny**

Peňažné prostriedky a ceniny sa oceňujú ich menovitou hodnotou.

**f) Náklady budúcich období a príjmy budúcich období**

Od roku 2008 sa pri účtovaní nákladov a výnosov uplatňuje zásada časového rozlíšenia. Náklady budúcich období a príjmy budúcich období sa vykazujú vo výške, ktorá je potrebná na dodržanie zásady vecnej a časovej súvislosti s účtovným obdobím.

**g) Závazky**

Závazky pri ich vzniku sa oceňujú menovitou hodnotou. Ak sa pri inventarizácii zistí, že suma záväzkov je iná ako ich výška v účtovníctve, uvedú sa záväzky v účtovníctve a v účtovnej závierke v tomto zistenom ocenení.

**h) Rezervy**

Rezervy sú záväzky s neistým časovým vymedzením alebo výškou. Tvoria sa na základe zásady opatrnosti t.j. tvoria sa na krytie známych rizík alebo strát. Oceňujú sa v očakávanej výške záväzku. Tvorba rezerv sa uplatňuje od roku 2008.

**i) Výdavky budúcich období a výnosy budúcich období**

Od roku 2008 sa pri účtovaní nákladov a výnosov uplatňuje zásada časového rozlíšenia. Výdavky budúcich období a výnosy budúcich období sa vykazujú vo výške, ktorá je potrebná na dodržanie zásady vecnej a časovej súvislosti s účtovným obdobím.

**j) Majetok obstaraný z transferov sa oceňuje obstarávacou cenou.**

**k) Cudzia mena**

Majetok a záväzky vyjadrené v cudzej mene sa prepočítavajú na slovenskú menu kurzom vyhláseným Národnou bankou Slovenska platným ku dňu uskutočnenia účtovného prípadu, ku dňu, ku ktorému sa zostavuje účtovná závierka, a k inému dňu, ak to ustanovuje osobitný predpis. V účtovnej závierke sú vykázané s prepočtom podľa kurzu platného ku dňu, ku ktorému sa zostavuje. Od roku 2008 sa kurzové straty účtujú do nákladov a kurzové zisky do výnosov.

**l) Účtovná jednotka **nie je** platiteľom dane z pridanej hodnoty. V prípadoch, keď dodávatelia sú platiteľmi DPH, fakturovaná DPH je súčasťou ocenenia dlhodobého majetku, zásob, nákladov.**

**4. Podstata odpisovania dlhodobého nehmotného a dlhodobého hmotného majetku**

Odpisy dlhodobého nehmotného majetku a dlhodobého hmotného majetku sú stanovené tak, že sa vychádza z predpokladanej doby jeho užívania a predpokladaného priebehu jeho opotrebenia. Odpisovať sa začína odo dňa jeho zaradenia do používania. Účtovné odpisy sa zaokrúhľujú na celé koruny smerom nahor. Metóda odpisovania sa používa rovnomerná. Predpokladaná doba užívania a odpisové sadzby sú stanovené takto:

| Odpisová skupina | Doba odpisovania v rokoch | Ročná odpisová sadzba |
|------------------|---------------------------|-----------------------|
| 1                | 4                         | 25%                   |
| 2                | 6                         | 16,70%                |
| 3                | 12                        | 8,30%                 |
| 4                | 30                        | 3,3%                  |
| DNeM             | 4                         | 25%                   |

Drobný nehmotný majetok od 331,94 € do 1 659,70 €, ktorý je podľa rozhodnutia účtovnej jednotky dlhodobým nehmotným majetkom sa účtuje pri obstaraní na účet 018 – drobný dlhodobý nehmotný majetok a od mesiaca zaradenia sa účtujú mesačné odpisy na účet 551.

## Základná škola P. Marcelyho, Drieňová 16, 821 03 Bratislava

Poznámky individuálnej účtovnej zvierky zostavenej k 31. decembru 2013

Drobný nehmotný majetok od 0,- € do 331,94 €, ktorý nie je podľa rozhodnutia účtovnej jednotky dlhodobým nehmotným majetkom sa pri obstaraní zúčtuje do nákladov na účet 518 – Ostatné služby a v rámci majetkovej evidencie je zaradený do skupiny OTE.

Drobný hmotný majetok od 331,94 € do 1 000,- €, ktorý je podľa rozhodnutia účtovnej jednotky dlhodobým hmotným majetkom sa pri obstaraní účtuje na účet 028 – Drobný dlhodobý hmotný majetok a od mesiaca zaradenia sa účtujú mesačné odpisy n a účet 551.

Drobný hmotný majetok od 0,- € do 331,94 €, ktorý nie je podľa rozhodnutia účtovnej jednotky dlhodobým hmotným majetkom sa pri obstaraní účtuje na účet 501 – Spotrebované nákupy a v rámci majetkovej evidencie ja zaradený do skupiny OTE.

### Čl. III

#### Informácie o údajoch na strane aktív súvahy

#### A Neobežný majetok

##### 1. Dlhodobý nehmotný majetok a dlhodobý hmotný majetok

##### a) prehľad o pohybe dlhodobého majetku (tabuľka č.1)

Tabuľka č.1. – Obstarávacia cena

| Položka majetku                         | Cr | 31.12. predch. účt.obdobia | Prírastky | Úbytky   | Presuny | 31.12. bežného účt. obdobia |
|-----------------------------------------|----|----------------------------|-----------|----------|---------|-----------------------------|
| A                                       | b  | 1                          | 2         | 3        | 4       | 5                           |
| Aktivované náklady na vývoj             | 01 | 0.00                       | 0.00      | 0.00     | 0.00    | 0.00                        |
| Softvér                                 | 02 | 0.00                       | 0.00      | 0.00     | 0.00    | 0.00                        |
| Oceniteľné práva                        | 03 | 0.00                       | 0.00      | 0.00     | 0.00    | 0.00                        |
| Drobný dlhodobý nehmotný majetok        | 04 | 1651.40                    | 0.00      | 0.00     | 0.00    | 1651.40                     |
| Ostatný dlhodobý nehmotný majetok       | 05 | 0.00                       | 0.00      | 0.00     | 0.00    | 0.00                        |
| Obstaranie dlhodobého nehmotného majetk | 06 | 0.00                       | 0.00      | 0.00     | 0.00    | 0.00                        |
| Poskytnuté preddavky na dlhodobý nehmot | 07 | 0.00                       | 0.00      | 0.00     | 0.00    | 0.00                        |
| Dlhodobý nehmo. majetok SPOLU           | 08 | 1651.40                    | 0.00      | 0.00     | 0.00    | 1651.40                     |
| Pozemky                                 | 09 | 143447.52                  | 0.00      | 0.00     | 0.00    | 143447.52                   |
| Úmelecké diela a zbierky                | 10 | 0.00                       | 0.00      | 0.00     | 0.00    | 0.00                        |
| Predmety z drahých kovov                | 11 | 0.00                       | 0.00      | 0.00     | 0.00    | 0.00                        |
| Stavby                                  | 12 | 649958.80                  | 2978.40   | 0.00     | 0.00    | 652937.20                   |
| Samostatné hnutelné veci a súbory hnute | 13 | 192596.10                  | 7698.50   | 463.06   | 0.00    | 199831.54                   |
| Dopravné prostriedky                    | 14 | 0.00                       | 0.00      | 0.00     | 0.00    | 0.00                        |
| Pestovateľské celky trvalých porastov   | 15 | 0.00                       | 0.00      | 0.00     | 0.00    | 0.00                        |
| Základné stádo a ťažné zvieratá         | 16 | 0.00                       | 0.00      | 0.00     | 0.00    | 0.00                        |
| Drobný dlhodobý hmotný majetok          | 17 | 117690.58                  | 25721.93  | 11852.35 | 0.00    | 131560.16                   |
| Ostatný dlhodobý hmotný majetok         | 18 | 0.00                       | 0.00      | 0.00     | 0.00    | 0.00                        |
| Obstaranie dlhodobého hmotného majetku  | 19 | 3120.00                    | 34784.83  | 34784.83 | 0.00    | 3120.00                     |
| Poskytnuté preddavky na dlhodobý hmotný | 20 | 0.00                       | 0.00      | 0.00     | 0.00    | 0.00                        |
| Dlhodobý hmotý majetok SPOLU            | 21 | 1106813.00                 | 71183.66  | 47100.24 | 0.00    | 1130896.42                  |

Tabuľka č.1. – Oprávky

| Položka majetku             | Cr | 31.12. predch. účt.obdobia | Prírastky | Úbytky | Presuny | 31.12. bežného účt. obdobia |
|-----------------------------|----|----------------------------|-----------|--------|---------|-----------------------------|
| A                           | b  | 6                          | 7         | 8      | 9       | 10                          |
| Aktivované náklady na vývoj | 01 | 0.00                       | 0.00      | 0.00   | 0.00    | 0.00                        |

## Základná škola P. Marcelyho, Drieňová 16, 821 03 Bratislava

Poznámky individuálnej účtovnej závierky zostavenej k 31. decembru 2013

|                                            |    |           |          |          |      |           |
|--------------------------------------------|----|-----------|----------|----------|------|-----------|
| Softvér                                    | 02 | 0.00      | 0.00     | 0.00     | 0.00 | 0.00      |
| Oceniteľné práva                           | 03 | 0.00      | 0.00     | 0.00     | 0.00 | 0.00      |
| Drobný dlhodobý nehmotný majetok           | 04 | 1651.40   | 0.00     | 0.00     | 0.00 | 1651.40   |
| Ostatný dlhodobý nehmotný majetok          | 05 | 0.00      | 0.00     | 0.00     | 0.00 | 0.00      |
| Obstaranie dlhodobého nehmotného majetku   | 06 | 0.00      | 0.00     | 0.00     | 0.00 | 0.00      |
| Poskytnuté preddavky na dlhodobý nehm.maj. | 07 | 0.00      | 0.00     | 0.00     | 0.00 | 0.00      |
| Dlhodobý nehm. majetok SPOLU               | 08 | 1651.40   | 0.00     | 0.00     | 0.00 | 1651.40   |
| Pozemky                                    | 09 | 0.00      | 0.00     | 0.00     | 0.00 | 0.00      |
| Umelecké diela a zbierky                   | 10 | 0.00      | 0.00     | 0.00     | 0.00 | 0.00      |
| Predmety z drahých kovov                   | 11 | 0.00      | 0.00     | 0.00     | 0.00 | 0.00      |
| Stavby                                     | 12 | 267094.40 | 21738.63 | 0.00     | 0.00 | 288833.03 |
| Samostatné hnuťelné veci a súbory hnuťe    | 13 | 100830.23 | 18198.55 | 463.06   | 0.00 | 118565.72 |
| Dopravné prostriedky                       | 14 | 0.00      | 0.00     | 0.00     | 0.00 | 0.00      |
| Pestovateľské celky trvalých porastov      | 15 | 0.00      | 0.00     | 0.00     | 0.00 | 0.00      |
| Základné stádo a ťažné zvieratá            | 16 | 0.00      | 0.00     | 0.00     | 0.00 | 0.00      |
| Drobný dlhodobý hmotný majetok             | 17 | 97268.93  | 8922.67  | 11852.35 | 0.00 | 94339.25  |
| Ostatný dlhodobý hmotný majetok            | 18 | 0.00      | 0.00     | 0.00     | 0.00 | 0.00      |
| Obstaranie dlhodobého hmotného majetku     | 19 | 0.00      | 0.00     | 0.00     | 0.00 | 0.00      |
| Poskytnuté preddavky na dlhodobý hmotný    | 20 | 0.00      | 0.00     | 0.00     | 0.00 | 0.00      |
| Dlhodobý hmotný majetok SPOLU              | 21 | 465193.56 | 48859.85 | 12315.41 | 0.00 | 501738.00 |

Tabuľka č.1. – Opravné položky

| Položka majetku                          | Cr | 31.12. predch. účt.obdobia | Prírastky | Úbytky | Presuny | 31.12. bežného účt. obdobia |
|------------------------------------------|----|----------------------------|-----------|--------|---------|-----------------------------|
| A                                        | b  | 6                          | 7         | 8      | 9       | 10                          |
| Aktivované náklady na vývoj              | 01 | 0.00                       | 0.00      | 0.00   | 0.00    | 0.00                        |
| Softvér                                  | 02 | 0.00                       | 0.00      | 0.00   | 0.00    | 0.00                        |
| Oceniteľné práva                         | 03 | 0.00                       | 0.00      | 0.00   | 0.00    | 0.00                        |
| Drobný dlhodobý nehmotný majetok         | 04 | 0.00                       | 0.00      | 0.00   | 0.00    | 0.00                        |
| Ostatný dlhodobý nehmotný majetok        | 05 | 0.00                       | 0.00      | 0.00   | 0.00    | 0.00                        |
| Obstaranie dlhodobého nehmotného majetku | 06 | 0.00                       | 0.00      | 0.00   | 0.00    | 0.00                        |
| Poskytnuté preddavky na dlhodobý nehmot  | 07 | 0.00                       | 0.00      | 0.00   | 0.00    | 0.00                        |
| Dlhodobý nehm. majetok SPOLU             | 08 | 0.00                       | 0.00      | 0.00   | 0.00    | 0.00                        |
| Pozemky                                  | 09 | 0.00                       | 0.00      | 0.00   | 0.00    | 0.00                        |
| Umelecké diela a zbierky                 | 10 | 0.00                       | 0.00      | 0.00   | 0.00    | 0.00                        |
| Predmety z drahých kovov                 | 11 | 0.00                       | 0.00      | 0.00   | 0.00    | 0.00                        |
| Stavby                                   | 12 | 0.00                       | 0.00      | 0.00   | 0.00    | 0.00                        |
| Samostatné hnuťelné veci a súbory hnuťe  | 13 | 0.00                       | 0.00      | 0.00   | 0.00    | 0.00                        |
| Dopravné prostriedky                     | 14 | 0.00                       | 0.00      | 0.00   | 0.00    | 0.00                        |
| Pestovateľské celky trvalých porastov    | 15 | 0.00                       | 0.00      | 0.00   | 0.00    | 0.00                        |
| Základné stádo a ťažné zvieratá          | 16 | 0.00                       | 0.00      | 0.00   | 0.00    | 0.00                        |
| Drobný dlhodobý hmotný majetok           | 17 | 0.00                       | 0.00      | 0.00   | 0.00    | 0.00                        |
| Ostatný dlhodobý hmotný majetok          | 18 | 0.00                       | 0.00      | 0.00   | 0.00    | 0.00                        |
| Obstaranie dlhodobého hmotného majetku   | 19 | 0.00                       | 0.00      | 0.00   | 0.00    | 0.00                        |
| Poskytnuté preddavky na dlhodobý hmotný  | 20 | 0.00                       | 0.00      | 0.00   | 0.00    | 0.00                        |
| Dlhodobý hmotný majetok SPOLU            | 21 | 0.00                       | 0.00      | 0.00   | 0.00    | 0.00                        |

**Základná škola P. Marceľho, Drieňová 16, 821 03 Bratislava**  
 Poznámky individuálnej účtovnej závierky zostavenej k 31. decembru 2013

Tabuľka č.1. – Zostatková cena

| Položka majetku                            | Cr | k 31.12.<br>predch. Účt.obdobia | 31.12. bežného<br>účto. Obdobia | Odpis<br>Od roku | Odpis<br>Do roku |
|--------------------------------------------|----|---------------------------------|---------------------------------|------------------|------------------|
| A                                          | b  | 11                              | 12                              | 18               | 19               |
| Aktivované náklady na vývoj                | 01 | 0.00                            | 0.00                            |                  |                  |
| Softvér                                    | 02 | 0.00                            | 0.00                            |                  |                  |
| Oceniteľné práva                           | 03 | 0.00                            | 0.00                            |                  |                  |
| Drobný dlhodobý nehmotný majetok           | 04 | 0.00                            | 0.00                            |                  |                  |
| Ostatný dlhodobý nehmotný majetok          | 05 | 0.00                            | 0.00                            |                  |                  |
| Obstaranie dlhodobého nehmotného majetku   | 06 | 0.00                            | 0.00                            |                  |                  |
| Poskytnuté preddavky na dlhodobý nehm.maj. | 07 | 0.00                            | 0.00                            |                  |                  |
| Dlhodobý nehm. majetok SPOLU               | 08 | 0.00                            | 0.00                            |                  |                  |
| Pozemky                                    | 09 | 143447.52                       | 143447.52                       |                  |                  |
| Umelecké diela a zbierky                   | 10 | 0.00                            | 0.00                            |                  |                  |
| Predmety z drahých kovov                   | 11 | 0.00                            | 0.00                            |                  |                  |
| Stavby                                     | 12 | 382864.40                       | 364104.17                       |                  |                  |
| Samostatné hnutelné veci a súbory hnute    | 13 | 91765.87                        | 81265.82                        |                  |                  |
| Dopravné prostriedky                       | 14 | 0.00                            | 0.00                            |                  |                  |
| Pestovateľské celky trvalých porastov      | 15 | 0.00                            | 0.00                            |                  |                  |
| Základné stádo a ťažné zvieratá            | 16 | 0.00                            | 0.00                            |                  |                  |
| Drobný dlhodobý hmotný majetok             | 17 | 20421.65                        | 37220.91                        |                  |                  |
| Ostatný dlhodobý hmotný majetok            | 18 | 0.00                            | 0.00                            |                  |                  |
| Obstaranie dlhodobého hmotného majetku     | 19 | 3120.00                         | 3120.00                         |                  |                  |
| Poskytnuté preddavky na dlhodobý hmotný    | 20 | 0.00                            | 0.00                            |                  |                  |
| Dlhodobý hmotý majetok SPOLU               | 21 | 641619.44                       | 629158.42                       |                  |                  |

**b) spôsob a výška poistenia dlhodobého nehmotného majetku a dlhodobého hmotného majetku**

Vnútorne vybavenie a zariadenie školy je poistené pre prípad požiaru, živelnej pohromy, poruchy na vodovodných potrubiach a krádeže na sumu 48 875,- €.

Budova školy je poistená pre prípad požiaru a živelnej pohromy na poistnú sumu 4 014 500,- €

**c) opis a hodnota dlhodobého majetku vo vlastníctve účtovnej jednotky**

| Majetok,<br>ku ktorému má účtovná jednotka vlastnícke právo | Suma       |
|-------------------------------------------------------------|------------|
| Pozemky                                                     | 0,00       |
| Budovy, stavby                                              | 0,00       |
| Stroje, prístroje, zariadenia, inventár                     | 118 486,73 |
| Dopravné prostriedky                                        | 0,00       |

**d) opis a hodnota majetku, ku ktorému účtovná jednotka nemá vlastnícke právo, napríklad majetok v správe účtovnej jednotky, majetok, ku ktorému vlastnícke právo účtovnej jednotky nebolo do dňa, ku ktorému sa zostavuje účtovná závierka, zapísané vkladom do katastra nehnuteľností, pričom účtovná jednotka majetok užíva, majetok, pri ktorom vlastnícke právo nadobudol veriteľ zmluvou o zabezpečovacom prevode práva, ale ktorý užíva účtovná jednotka na základe zmluvy o výpožičke, majetok obstaraný formou finančného prenájmu**

## Základná škola P. Marcelyho, Drieňová 16, 821 03 Bratislava

Poznámky individuálnej účtovnej zvierky zostavenej k 31. decembru 2013

| <b>Majetok,</b><br>ku ktorému <b>nemá</b> účtovná jednotka vlastnícke právo                   | <b>Suma</b> |
|-----------------------------------------------------------------------------------------------|-------------|
| Majetok v správe účtovnej jednotky /RO,PO/                                                    | 507 551,69  |
| Majetok nezapísaný vkladom do katastra nehnuteľností, pričom účtovná jednotka majetok užíva   | 0,00        |
| Majetok, pri ktorom vlastnícke právo nadobudol veriteľ zmluvou o zabezpečovacom prevode práva | 0,00        |
| Majetok, ktorý využíva účtovná jednotka na základe zmluvy o výpožičke                         | 15 652,78   |
| Majetok obstaraný formou finančného prenájmu                                                  | 0,00        |

### B Obežný majetok

#### 1. Pohľadávky

##### a) vývoj opravnej položky k pohľadávkam

| Číslo účtu | Názov účtu              | Hodnota opravnej položky k 31. 12. bezprostredne predchádzajúceho účtovného obdobia | Tvorba | Zníženie | Zrušenie | Hodnota opravnej položky k 31. 12. bežného účt. obdobia |
|------------|-------------------------|-------------------------------------------------------------------------------------|--------|----------|----------|---------------------------------------------------------|
| a          | b                       | 1                                                                                   | 2      | 3        | 4        | 5                                                       |
| 318        | Pohľadávky z nedaňových | 255.82                                                                              | 514.65 | 0.00     | 0.00     | 770.47                                                  |
| Spolu      |                         | 255.82                                                                              | 514.65 | 0.00     | 0.00     | 770.47                                                  |

##### Opis dôvodov tvorby, zníženia a zrušenia opravných položiek k pohľadávkam

| Pohľadávka      | Suma OP | Dôvod tvorby, zníženia a zrušenia OP                     |
|-----------------|---------|----------------------------------------------------------|
| Bluefox, s.r.o. | 770,47  | Vyjadrenie exekučného úradu o nevyožiteľnosti pohľadávky |

##### b) pohľadávky podľa doby splatnosti (riadky 048 až 060 súvahy)

| Pohľadávky podľa doby splatnosti                                       | CR | Zostatok k 31. 12. bežného účtovného obdobia | Zostatok ku 31. 12. bezprostredne predchádzajúceho účtovného obdobia |
|------------------------------------------------------------------------|----|----------------------------------------------|----------------------------------------------------------------------|
| a                                                                      | b  | 1                                            | 2                                                                    |
| Pohľadávky v lehote splatnosti, z toho :                               | 1  | 0.00                                         | 0.00                                                                 |
| Pohľadávky so zostatkovou dobou splatnosti do jedného roku             | 2  | 0.00                                         | 0.00                                                                 |
| Pohľadávky so zostatkovou dobou splatnosti od jedného do piatich rokov | 3  | 0.00                                         | 0.00                                                                 |
| Pohľadávky so zostatkovou dobou splatnosti dlhšou ako päť rokov        | 4  | 0.00                                         | 0.00                                                                 |
| Pohľadávky po lehote splatnosti                                        | 5  | 1027.29                                      | 771,47                                                               |
| Spolu                                                                  | 6  | 1027,29                                      | 774,47                                                               |

## Základná škola P. Marcelyho, Drieňová 16, 821 03 Bratislava

Poznámky individuálnej účtovnej závierky zostavenej k 31. decembru 2013

### 2. Finančný majetok

a) Významné zložky krátkodobého finančného majetku podľa jednotlivých položiek súvahy

| Krátkodobý finančný majetok  | Riadok súvahy | Hodnota v € k 31.12.2012 | Prírastky + | Úbytky -  | Hodnota v € k 31.12.2013 |
|------------------------------|---------------|--------------------------|-------------|-----------|--------------------------|
| Bankové účty (221AÚ +/- 261) | 088           | 3 528,82                 | 29 869,43   | 31 683,63 | 1 714,362                |
| <b>Spolu</b>                 |               | <b>3 528,82</b>          |             |           | <b>1 714,62</b>          |

### Čl. IV

#### Informácie o údajoch na strane pasív súvahy

#### A Vlastné imanie

| Názov položky       | Oceň.rozd z prec. maj | Oceň.rozd z kap.účasť | Zákonný rez.fond | Ostatné fondy | Nevyspor.HV min. rokov | Výsledok hospodárenia |
|---------------------|-----------------------|-----------------------|------------------|---------------|------------------------|-----------------------|
| Zostatok k 31.12 MO | 0.00                  | 0.00                  | 0.00             | 0.00          | -15703.66              | 11096.21              |
| Prírastky           | 0.00                  | 0.00                  | 0.00             | 0.00          | 11096.21               | 0.00                  |
| Úbytky              | 0.00                  | 0.00                  | 0.00             | 0.00          | 0.00                   | 17601.15              |
| Presun              | 0.00                  | 0.00                  | 0.00             | 0.00          | 0.00                   | 0.00                  |
| Zostatok k 31.12 BO | 0.00                  | 0.00                  | 0.00             | 0.00          | -4607.45               | -6504.94              |
| <b>Spolu</b>        | <b>0.00</b>           | <b>0.00</b>           | <b>0.00</b>      | <b>0.00</b>   | <b>0.00</b>            | <b>0.00</b>           |

#### B Záväzky

##### 1. Rezervy

###### Rezervy krátkodobé

| Položka rezerv                                   | Čr | Výška k 31. 12. bezprostredne predchádzajúceho účtovného obdobia | Presun | Tvorba   | Použitie | Zrušenie | Výška k 31. 12. bežného účtovného obdobia |
|--------------------------------------------------|----|------------------------------------------------------------------|--------|----------|----------|----------|-------------------------------------------|
| a                                                | b  | 1                                                                | 2      | 3        | 4        | 5        | 6                                         |
| Rezervy zákonné krátkodobé                       | 0  | 0.00                                                             | 0.00   | 0.00     | 0.00     | 0.00     | 0.00                                      |
| Ostatné krátkodobé rezervy                       | 0  | 0.00                                                             | 0.00   | 0.00     | 0.00     | 0.00     | 0.00                                      |
| Bonusy, skontá, rabaty a podobne                 | 1  | 0.00                                                             | 0.00   | 0.00     | 0.00     | 0.00     | 0.00                                      |
| Členské prisp. do zväzov, spolkov, komôr a pod.  | 2  | 0.00                                                             | 0.00   | 0.00     | 0.00     | 0.00     | 0.00                                      |
| Mzdy za dovolenku vrátane soc.zab                | 3  | 36131.32                                                         | 0.00   | 37778.54 | 30457.28 | 5674.04  | 37778.54                                  |
| Náklady na uvedenie prenaj. maj.do predch. stavu | 4  | 0.00                                                             | 0.00   | 0.00     | 0.00     | 0.00     | 0.00                                      |
| Náklady na zostavenie daňového priznania za ÚO   | 5  | 0.00                                                             | 0.00   | 0.00     | 0.00     | 0.00     | 0.00                                      |
| Náklady na zostavenie, overenie, zverejnenie UZ  | 6  | 0.00                                                             | 0.00   | 0.00     | 0.00     | 0.00     | 0.00                                      |
| Náklady súvisiace s odstr.znečistenia žp         | 7  | 0.00                                                             | 0.00   | 0.00     | 0.00     | 0.00     | 0.00                                      |
| Nevyfakturované dodávky                          | 8  | 0.00                                                             | 0.00   | 0.00     | 0.00     | 0.00     | 0.00                                      |
| Odmeny a prémie                                  | 9  | 0.00                                                             | 0.00   | 0.00     | 0.00     | 0.00     | 0.00                                      |

## Základná škola P. Marcelyho, Drieňová 16, 821 03 Bratislava

Poznámky individuálnej účtovnej zvierky zostavenej k 31. decembru 2013

|                                                                |    |          |      |          |          |         |          |
|----------------------------------------------------------------|----|----------|------|----------|----------|---------|----------|
| Odmeny členom orgánov účtovnej jednotky                        | 10 | 0.00     | 0.00 | 0.00     | 0.00     | 0.00    | 0.00     |
| Odstránenie odpadov a obalov                                   | 11 | 0.00     | 0.00 | 0.00     | 0.00     | 0.00    | 0.00     |
| Odstupné zamestnancom                                          | 12 | 0.00     | 0.00 | 0.00     | 0.00     | 0.00    | 0.00     |
| Pokuty a penále                                                | 13 | 0.00     | 0.00 | 0.00     | 0.00     | 0.00    | 0.00     |
| Povinnosť spätného odkúpenia obalov                            | 14 | 0.00     | 0.00 | 0.00     | 0.00     | 0.00    | 0.00     |
| Prebiehajúce a hroziace súdne spory                            | 15 | 0.00     | 0.00 | 0.00     | 0.00     | 0.00    | 0.00     |
| Provízie obchodným zástupcom                                   | 16 | 0.00     | 0.00 | 0.00     | 0.00     | 0.00    | 0.00     |
| Stratové zmluvy a nevýhodné zmluvy                             | 17 | 0.00     | 0.00 | 0.00     | 0.00     | 0.00    | 0.00     |
| Rekultivácia pozemku                                           | 18 | 0.00     | 0.00 | 0.00     | 0.00     | 0.00    | 0.00     |
| Vyplácanie odchodného pre zamestnancov pri žj                  | 19 | 0.00     | 0.00 | 0.00     | 0.00     | 0.00    | 0.00     |
| Iné                                                            | 20 | 0.00     | 0.00 | 0.00     | 0.00     | 0.00    | 0.00     |
| Spolu rezervy zákonné krátkodobé (r.01 - r20)                  | 21 | 36131.32 | 0.00 | 37778.54 | 30457.28 | 5674.04 | 37778.54 |
| Bonusy, skontá, rabaty a podobne                               | 22 | 0.00     | 0.00 | 0.00     | 0.00     | 0.00    | 0.00     |
| Členské príspevky do združení, spolkov, komôr a pod.           | 23 | 0.00     | 0.00 | 0.00     | 0.00     | 0.00    | 0.00     |
| Mzdy za dovolenku vrátane soc. zabezpečenia                    | 24 | 0.00     | 0.00 | 0.00     | 0.00     | 0.00    | 0.00     |
| Náklady na uvedenie prenajímateľského majetku do predch. stavu | 25 | 0.00     | 0.00 | 0.00     | 0.00     | 0.00    | 0.00     |
| Náklady na zostavenie DP za vykazované ÚO                      | 26 | 0.00     | 0.00 | 0.00     | 0.00     | 0.00    | 0.00     |
| Náklady na zostavenie, overenie, zverejnenie ÚZ                | 27 | 0.00     | 0.00 | 0.00     | 0.00     | 0.00    | 0.00     |
| Náklady súvisiace s odstránením znečistenia žp                 | 28 | 0.00     | 0.00 | 0.00     | 0.00     | 0.00    | 0.00     |
| Nevyfakturované dodávky a služby                               | 29 | 0.00     | 0.00 | 0.00     | 0.00     | 0.00    | 0.00     |
| Odmeny a prémie                                                | 30 | 0.00     | 0.00 | 0.00     | 0.00     | 0.00    | 0.00     |
| Odmeny členom orgánov účtovnej jednotky                        | 31 | 0.00     | 0.00 | 0.00     | 0.00     | 0.00    | 0.00     |
| Odstránenie odpadov a obalov                                   | 32 | 0.00     | 0.00 | 0.00     | 0.00     | 0.00    | 0.00     |
| Odstupné zamestnancom                                          | 33 | 0.00     | 0.00 | 0.00     | 0.00     | 0.00    | 0.00     |
| Pokuty a penále                                                | 34 | 0.00     | 0.00 | 0.00     | 0.00     | 0.00    | 0.00     |
| Povinnosť spätného odkúpenia obalov                            | 35 | 0.00     | 0.00 | 0.00     | 0.00     | 0.00    | 0.00     |
| Prebiehajúce a hroziace súdne spory                            | 36 | 0.00     | 0.00 | 0.00     | 0.00     | 0.00    | 0.00     |
| Provízie obchodným zástupcom                                   | 37 | 0.00     | 0.00 | 0.00     | 0.00     | 0.00    | 0.00     |
| Stratové zmluvy a nevýhodné zmluvy                             | 38 | 0.00     | 0.00 | 0.00     | 0.00     | 0.00    | 0.00     |
| Reklamácie a záručné opravy                                    | 39 | 0.00     | 0.00 | 0.00     | 0.00     | 0.00    | 0.00     |
| Demolácia budov                                                | 40 | 0.00     | 0.00 | 0.00     | 0.00     | 0.00    | 0.00     |

## Základná škola P. Marcelyho, Drieňová 16, 821 03 Bratislava

Poznámky individuálnej účtovnej závierky zostavenej k 31. decembru 2013

|                                               |    |      |      |      |      |      |      |
|-----------------------------------------------|----|------|------|------|------|------|------|
| Fin. povinnosti vyplývajúce z ručenia a záruk | 41 | 0.00 | 0.00 | 0.00 | 0.00 | 0.00 | 0.00 |
| Iné                                           | 42 | 0.00 | 0.00 | 0.00 | 0.00 | 0.00 | 0.00 |
| Spolu ostatné krátkodobé rezervy (r22 - r42)  | 43 | 0.00 | 0.00 | 0.00 | 0.00 | 0.00 | 0.00 |

Predpokladaný rok použitia rezervy vytvorenej na mzdy za dovolenku vrátane sociálneho zabezpečenia je rok 2014.

### 2. Závazky podľa doby splatnosti (riadky 140 a 151 súvahy) - tabuľka č.8

| Závazky podľa doby splatnosti                                       | číslo riadku | Zostatok k 31. 12. bežného účtovného obdobia | Zostatok k 31. 12. bezprostredne predchádzajúceho účtovného obdobia |
|---------------------------------------------------------------------|--------------|----------------------------------------------|---------------------------------------------------------------------|
| a                                                                   | b            | 1                                            | 2                                                                   |
| Závazky v lehote splatnosti                                         | 1            | 8325,85                                      | 4471.23                                                             |
| Závazky so zostatkovou dobou splatnosti do jedného roku             | 2            | 6627,23                                      | 4471.23                                                             |
| Závazky so zostatkovou dobou splatnosti od jedného do piatich rokov | 3            | 1698,62                                      | 0.00                                                                |
| Závazky so zostatkovou dobou splatnosti dlhšou ako päť rokov        | 4            | 0.00                                         | 0.00                                                                |
| Závazky po lehote splatnosti                                        | 5            | 0.00                                         | 0.00                                                                |
| Spolu                                                               | 6            | 8325,85                                      | 4471.23                                                             |

### 3. Závazky zo sociálneho fondu

| Sociálny fond             | Rok 2012        | Rok 2013        |
|---------------------------|-----------------|-----------------|
| <b>Stav k 1.januáru</b>   | 1 470,12        | 3 512,82        |
| Tvorba sociálneho fondu   | 5 546,66        | 6 783,30        |
| Čerpanie sociálneho fondu | 3 503,96        | 8 597,50        |
| <b>Stav k 31.decembru</b> | <b>3 512,82</b> | <b>1 698,62</b> |

## Čl. V

### Informácie o výnosoch a nákladoch

#### 1. Výnosy - popis a výška významných položiek výnosov

2.

| Druh výnosov                                  | Popis /číslo účtu a názov/                             | Suma      |
|-----------------------------------------------|--------------------------------------------------------|-----------|
| a) tržby za vlastné výkony a tovar            | 602 - Tržby z predaja služieb                          | 0.00      |
| b) zmena stavu vnútroorganizačných zásob      |                                                        | 0.00      |
| c) aktivácia                                  | 624 - Aktivácia DHM                                    | 0.00      |
| d) daňové a colné výnosy a výnosy z poplatkov | 632 - Daňové výnosy samosprávy                         | 0.00      |
|                                               | 633 - Výnosy z poplatkov                               | 0.00      |
| e) finančné výnosy                            | 661 - Tržby z predaja CP                               | 0.00      |
|                                               | 662 - Úroky                                            | 5.46      |
|                                               | 668 - Ostatné finančné výnosy                          | 0.00      |
| f) mimoriadne výnosy                          | 672 - Náhrady škôd                                     | 0.00      |
| g) výnosy z transferov                        | 691 - Výnosy z bežných transferov z rozpočtu obce, VÚC | 250002.64 |
|                                               | 692 - Výnosy z kapit. transferov z rozpočtu obce, VÚ   | 35979.38  |
|                                               | 693 - Výnosy samosprávy z bežných transferov zo ŠR     | 830915.78 |
|                                               | 694 - Výnosy samosprávy z kapit. transferov zo         | 3529.03   |
|                                               | 695 - Výnosy samosprávy z bežných transferov od EÚ     | 0.00      |
|                                               | 696 - Výnosy samosprávy z kapit. transferov od EÚ      | 0.00      |

## Základná škola P. Marcelyho, Drieňová 16, 821 03 Bratislava

Poznámky individuálnej účtovnej závierky zostavenej k 31. decembru 2013

|                   |                                                                                             |          |
|-------------------|---------------------------------------------------------------------------------------------|----------|
|                   | 697 - Výnosy samosprávy z bežných transferov od ostatných subjektov mimo verejnej správy    | 15734.00 |
|                   | 698 - Výnosy samosprávy z kapitálov. transferov od ostatných subjektov mimo verejnej správy | 9351.44  |
|                   | 699 - Výnosy samosprávy z odvodu rozpočtových príj                                          | 0.00     |
| h) ostatné výnosy | 644 - Zmluvné pokuty, penále a úroky z omeškania                                            | 0.00     |
|                   | 645 - Ostatné pokuty, penále a úroky z omeškania                                            | 0.00     |
|                   | 648 - Ostatné výnosy                                                                        | 97636.38 |

### 3. Náklady - popis a výška významných položiek nákladov

| Druh nákladov                                      | Popis /číslo účtu a názov/                                                         | Suma      |
|----------------------------------------------------|------------------------------------------------------------------------------------|-----------|
| a) spotrebované nákupy                             | 501 - Spotreba materiálu                                                           |           |
|                                                    | 502 - Spotreba energie                                                             | 73904.67  |
| b) služby                                          | 511 - Opravy a udržiavanie                                                         | 54929.37  |
|                                                    | 512 – Cestovné                                                                     | 59937.93  |
|                                                    | 513 - Náklady na reprezentáciu                                                     | 1710.93   |
|                                                    | 518 - Ostatné služby                                                               | 28357.25  |
| c) osobné náklady                                  | 521 - Mzdové náklady                                                               | 635756.94 |
|                                                    | 524 - Zákonné sociálne náklady                                                     | 221731.55 |
| d) dane a poplatky                                 | 532 - Daň z nehnuteľností                                                          | 0.00      |
|                                                    | 538 - Ostatné dane a poplatky                                                      | 0.00      |
| e) odpisy, rezervy a opravné položky               | 551 - Odpisy DNM a DHM                                                             | 48859.85  |
|                                                    | 553 - Tvorba ostatných rezerv                                                      | 37778.54  |
|                                                    | 558 - Tvorba ostatných opravných položiek                                          | 514.65    |
| f) finančné náklady                                | 561 - Predané CP a podiely                                                         | 0.00      |
|                                                    | 562 – Úroky                                                                        | 0.00      |
|                                                    | 568 - Ostatné finančné náklady                                                     | 4852.89   |
| g) mimoriadne náklady                              | 572 – Škody                                                                        | 0.00      |
|                                                    |                                                                                    | 0.00      |
| h) náklady na transfery a náklady z odvodu príjmov | 584 - Náklady na transfery z rozpočtu obce, VÚC do RO, PO zriadených obcou         | 0.00      |
|                                                    | 585 - Náklady na transfery z rozpočtu obce, VÚC ostatným subjektom verejnej správy | 0.00      |
|                                                    | 586 - Náklady na transfery z rozpočtu obce, VÚC subjektov mimo verejnej správy     |           |
|                                                    | 587 - Náklady na ostatné transfer                                                  | 0.00      |
|                                                    | 588 - Náklady z odvodu príjmov                                                     | 97641.49  |
|                                                    | 589 - Náklady z budúceho odvodu príjmov                                            | -514.30   |
| i) ostatné náklady                                 | 541 - ZC predaného DNM a DHM                                                       | 0.00      |
|                                                    | 544 - Zmluvné pokuty, penále a úroky z omeškaní                                    | 0.00      |
|                                                    | 545 - Ostatné pokuty, penále a úroky z omeškania                                   | 637.00    |
|                                                    | 546 - Odpis pohľadávky                                                             | 0.00      |
|                                                    | 548 - Ostatné náklady na prevádzkovú činnosť                                       | 120.30    |
|                                                    | 549 - Manká a škody                                                                | 0.00      |

## Čl. VI

### Informácie o údajoch na podsúvahových účtoch

#### 1. Ďalšie informácie o údajoch na podsúvahových účtoch

| Druh položky                  | Opis položky         | Hodnota  | Účet   |
|-------------------------------|----------------------|----------|--------|
| Majetok v správe – INFOVEK    | Zariadenie PC učebne | 8 808,75 | 75.100 |
| DHIM od 10. tis do 30 tis. Sk | Dlhodobý majetok     | 6 901,97 | 75.200 |
| DneHM od 10 tis do 50 tis. Sk | Dlhodobý majetok     | 1 618,49 | 75.210 |
| DHM _Záožička Cornus          | Dlhodobý majetok     | 5 010,00 | 75.500 |

## Základná škola P. Marcelyho, Drieňová 16, 821 03 Bratislava

Poznámky individuálnej účtovnej závierky zostavenej k 31. decembru 2013

|                                 |                  |                  |        |
|---------------------------------|------------------|------------------|--------|
| Majetok v správe - MODERNIZÁCIA | Dlhodobý majetok | 10 642,78        | 75.111 |
| <b>Spolu</b>                    |                  | <b>32 981,99</b> |        |

### Čl.VII

#### Informácie o rozpočte a hodnotenie plnenia rozpočtu

#### Informácie o rozpočte a hodnotenie plnenia rozpočtu.

Tabuľka č.13 - Príjmy rozpočtu

| Kategória ekon klasif | Názov kategórie ekonomickej klasifikácie | Schválený rozpočet | Rozpočet po zmenách | Skutočnosť k 31. 12. bežného účtovného obdobia | Skutočnosť k 31. 12. bezprostredne predchádzajúceho účtovného obdobia |
|-----------------------|------------------------------------------|--------------------|---------------------|------------------------------------------------|-----------------------------------------------------------------------|
| b                     | C                                        | 1                  | 2                   | 3                                              | 4                                                                     |
| 210                   | Príjmy z podnik. a z vlastníctva majetku | 16000.00           | 41665.85            | 96.00                                          | 0.00                                                                  |
| 220                   | Administratívne popl.a iné popl.a platby | 50000.00           | 53957.84            | 284.76                                         | 173.86                                                                |
| 240                   | Úroky z tuz.úverov, pôžičiek, fin.výp... | 0.00               | 5.11                | 5.11                                           | 14.97                                                                 |
| 290                   | Iné nedaňové príjmy                      | 0.00               | 2012.69             | 0.00                                           | 0.00                                                                  |
| 310                   | Tuzemské bežné granty a transfery        | 0.00               | 15734.00            | 0.00                                           | 0.00                                                                  |
| 320                   | Tuzem. kapit. granty a transfery         | 0.00               | 7300.00             | 0.00                                           | 0.00                                                                  |
| Spolu                 |                                          | 66000.00           | 120675.49           | 385.87                                         | 188.83                                                                |

Tabuľka č.14 - Výdavky rozpočtu

| Kategória ekon.klasif | Názov položky ekonomickej klasifikácie  | Schválený rozpočet | Rozpočet po zmenách | Skutočnosť k 31. 12. bežného účtovného obdobia | Skutočnosť k 31. 12. bezprost. predch účtovného obdobia |
|-----------------------|-----------------------------------------|--------------------|---------------------|------------------------------------------------|---------------------------------------------------------|
| c                     | D                                       | 1                  | 2                   | 3                                              | 4                                                       |
| 610                   | Mzdy,platy,služ.príjmy a ost.os.vyrovň. | 604048.00          | 633842.65           | 633842.65                                      | 527942.34                                               |
| 620                   | Poistné a príspevok do poisťovní        | 211873.00          | 221731.55           | 221731.55                                      | 184069.04                                               |
| 630                   | Tovary a služby                         | 166321.00          | 237008.67           | 237008.67                                      | 187610.81                                               |
| 640                   | Bežné transfery                         | 2160.00            | 3553.97             | 3553.97                                        | 3408.10                                                 |
| 710                   | Obstarávanie kapitálových aktív         | 0.00               | 30736.83            | 30736.83                                       | 17184.85                                                |
| Spolu                 |                                         | 984402.00          | 1126873.67          | 1126873.67                                     | 920215.14                                               |

Rozpočet rozpočtovej organizácie bol schválený a daný na vedomie listom zo dňa 13.02.2013, č. spisu EŠ/CS 4997/2013/2/MNAa zo dňa 21.2.2013, č. spisu EŠ/CS 7741/2013/11MNA.

Zmeny rozpočtu:

- prvá zmena list zo dňa 26.06.2013, EŠ/CS 4997/2013/24/MNA
- druhá zmena list zo dňa 25.11.2013, EŠ/CS 4997/2013/42/MNA

**Čl.VIII**

**Informácie o skutočnostiach, ktoré nastali po dni, ku ktorému sa zostavuje účtovná závierka  
do dňa zostavenia účtovnej závierky**

Po 31. decembri 2013 nenastali také udalosti, ktoré by si vyžadovali zverejnenie alebo vykázanie v účtovnej závierke za rok 2013.