

SLOVPACK

Polyetylénové fólie vysokej kvality

VÝROČNÁ SPRÁVA

za rok 2013

Jún 2014

2. Správa o plnení podnikateľského zámeru v roku 2013

Porovnanie plnenia hlavných ukazovateľov :

| | PZ 2013 | Skutočnosť | % |
|---------------------------------|----------------|----------------|--------------|
| Predaj fólia | 6 849 t | 7 088 t | 103,5 |
| tašky, vrecia | 594 t | 587 t | 98,8 |
| koncentrát X-30 | 215 t | 240 t | 111,6 |
| | ----- | ----- | |
| | 7 658 t | 7 915 t | 103,3 |
| | | | |
| Tržby celkom | 14 699 tis. € | 15 162 tis. € | 103,1 |
| EBITDA | 689 tis. € | 491 tis. € | 71,3 |
| EBIT | 217 tis. € | 22 tis. € | 10,1 |
| Zisk/strata po zdanení | 120 tis. € | - 10 tis. € | |
| cash flow (disp. zisk + odpisy) | 589 tis. € | 459 tis. € | 77,9 |

Stav pracovníkov:

V roku 2013 bol priemerný stav pracovníkov 64

- z toho 11 riadiaco - administratívnych,
53 obsluha výrobných liniek.

- Prílohy:
1. Porovnanie PZ 2013 so skutočnosťou
 2. Výroba v roku 2013, stredisko 1
 3. Výroba v roku 2013, stredisko 2
 4. Predaj podľa krajín
 5. Prehľad výnosov a zisku v roku 2013
 6. Porovnanie výsledkov dosiahnutých v rokoch 1994-2013

Slovpack Bratislava spol. s r.o.

SÚVAHA
 v plnom rozsahu

k: 31.12.2013

(EUR)

| Označ. | STRANA AKTÍV | Riad. | Plán 2013 Netto 3 | Skutočnosť 2013 Netto 4 |
|------------|--|----------|-------------------------|-------------------------------|
| a | b | c | | |
| | SPOLU MAJETOK (r. 002 + 031 + 061) | 001 | 6 737 007 | 7 117 801 |
| A. | Neobežný majetok (r. 003 + 012 + 022) | 002 | 2 031 749 | 2 031 801 |
| A. I. | Dlhodobý nehmotný majetok (r. 004 až 011) | 003 | 4 746 | 4 744 |
| A. I. 1. | Zriaďovacie náklady | 004 | 0 | 0 |
| | 2. Aktivované náklady na vývoj | 005 | 0 | 0 |
| | 3. Software | 006 | 4 746 | 4 744 |
| | 4. Oceniteľné práva | 007 | 0 | 0 |
| | 5. Goodwill | 008 | 0 | 0 |
| | 6. Ostatný dlhodobý nehmotný majetok | 009 | 0 | 0 |
| | 7. Obstarávaný dlhodobý nehmotný majetok | 010 | 0 | 0 |
| | 8. Poskytnuté preddavky na NIM | 011 | 0 | 0 |
| A. II. | Dlhodobý hmotný majetok (r. 013 až 021) | 012 | 2 027 003 | 2 027 057 |
| A. II. 1. | Pozemky | 013 | 0 | 0 |
| | 2. Stavby | 014 | 229 850 | 229 885 |
| | 3. Samost. hnuiteľné veci a súb. hnut. vecí | 015 | 1 792 220 | 1 792 239 |
| | 4. Pestovateľske celky trvalých porastov | 016 | 0 | 0 |
| | 5. Základné stádo a ťažné zvieratá | 017 | 0 | 0 |
| | 6. Ostatný dlhodobý hmotný majetok | 018 | 0 | 0 |
| | 7. Obstarávaný dlhodobý hmotný majetok | 019 | 4 933 | 4 933 |
| | 8. Poskytnuté preddavky na dlhodobý HM | 020 | 0 | 0 |
| | 9. Opravná položka k nadobudnut. majetku | 021 | 0 | 0 |
| A. III. | Dlhodobý finančný majetok (r. 023 až 030) | 022 | 0 | 0 |
| A. III. 1. | Podielové cenné papiere podiel v dcérskej účt. jedn. | a 023 | 0 | 0 |
| | 2. Podielové cenné papiere podiel v spoloč. s podst. vplyv. | a 024 | 0 | 0 |
| | 3. Ostatné dlhodobé cenné papiere a podiely | 025 | 0 | 0 |
| | 4. Pôžičky účt. jedn. v konsolid. celku | 026 | 0 | 0 |
| | 5. Ostatný dlhodobý finančný majetok | 027 | 0 | 0 |
| | 6. Pôžičky s dobou splat. najviac jeden rok | 028 | 0 | 0 |
| | 7. Obstarávaný dlhodobý finančný majetok | 029 | 0 | 0 |
| | 8. Poskytnuté pred. dlhodobý fin. majetok | 030 | 0 | 0 |

| | | | | |
|---------|--|-----|-----------|-----------|
| B. | Obežný majetok (r. 032 + 040 + 047 + 055) | 031 | 4 688 853 | 5 078 461 |
| B. I. | Zásoby (r. 033 až 039) | 032 | 1 346 509 | 1 488 480 |
| B. I. | 1. Materiál | 033 | 894 405 | 1 115 330 |
| | 2. Nedokončená výroba a polotovary | 034 | 0 | 0 |
| | 3. Zák. výr. s predp. dob. ukonč. viac ako rok | 035 | 0 | 0 |
| | 4. Výrobky | 036 | 452 104 | 314 380 |
| | 5. Zvieratá | 037 | 0 | 0 |
| | 6. Tovar | 038 | 0 | 58 770 |
| | 7. Poskytnuté preddavky na zásoby | 039 | 0 | 0 |
| B. II. | Dlhodobé pohľadávky (r. 041 až 046) | 040 | 0 | 0 |
| B. II. | 1. Pohľadávky z obchodného styku | 041 | 0 | 0 |
| | 2. Pohľ. voči dcérskej a materskej účt. jedn. | 042 | 0 | 0 |
| | 3. Ostatné pohľ. v rámci konsolid. celku | 043 | 0 | 0 |
| | 4. Pohľadávky voči spoloč., členom a združ. | 044 | 0 | 0 |
| | 5. Iné pohľadávky | 045 | 0 | 0 |
| | 6. Odložená daňová pohľadávka | 046 | 0 | 0 |
| B. III. | Krátkodobé pohľadávky (r. 048 až 054) | 047 | 3 283 060 | 3 570 986 |
| B. III. | 1. Pohľadávky z obchodného styku | 048 | 3 111 327 | 3 336 713 |
| | 2. Pohľ. voči dcérskej a materskej účt. jedn. | 049 | 0 | 23 000 |
| | 3. Ostatné pohľ. v rámci konsolid. celku | 050 | 0 | 0 |
| | 4. Pohľadávky voči spoloč., členom a združ. | 051 | 0 | 0 |
| | 5. Sociálne poistenie | 052 | 0 | 0 |
| | 6. Daňové pohľadávky | 053 | 160 337 | 197 995 |
| | 7. Iné pohľadávky | 054 | 11 396 | 13 278 |
| B. IV. | Finančné účty (r. 056 až 060) | 055 | 59 284 | 18 995 |
| B. IV. | 1. Peniaze | 056 | 19 831 | 13 688 |
| | 2. Účty v bankách | 057 | 39 453 | 5 307 |
| | 3. Účty v bankách s dobou viaz. viac ako rok | 058 | 0 | 0 |
| | 4. Krátkodobý finančný majetok | 059 | 0 | 0 |
| | 5. Obstarávaný krátkodobý finančný majetok | 060 | 0 | 0 |
| C. | Časové rozlíšenie (r. 062 a 065) | 061 | 16 405 | 7 539 |
| C. | 1. Náklady budúcich období dlhodobé | 062 | 0 | 0 |
| | Náklady budúcich období krátkodobé | 063 | 16 405 | 7 539 |
| | Príjmy budúcich období dlhodobé | 064 | 0 | 0 |
| | 2. Príjmy budúcich období krátkodobé | 065 | 0 | 0 |
| | Kontrolné číslo (r. 001 až 065) | 888 | 26931623 | 28463665 |

| Označ. a | STRANA PASÍV b | Riad. c | Plán 2013 5 | Skutočnosť 2013 6 |
|-------------|--|------------|----------------|----------------------|
| | SPOLU VLASTNÉ IMANIE A ZÁVAZKY (r. 067 + 088 + 119) | 066 | 6 737 007 | 7 117 801 |
| A. | Vlastné imanie (r. 068 + 073 + 080 + 084 + 087) | 067 | 3 641 120 | 3 430 706 |
| A. I. | Základné imanie (r. 069 až 072) | 068 | 2 285 337 | 2 285 337 |
| A. I. 1. | Základné imanie | 069 | 2 285 337 | 2 285 337 |
| | 2. Vlastné akcie a vlastné obchodné podiely | 070 | 0 | 0 |
| | 3. Zmena základného imania | 071 | 0 | 0 |
| | 4. Pohľadávky za upísané vlastné imanie | 072 | 0 | 0 |
| A. II. | Kapitálové fondy (r. 074 až 079) | 073 | 0 | 0 |
| A. II. 1. | Emisné ážio | 074 | 0 | 0 |
| | 2. Ostatné kapitálové fondy | 075 | 0 | 0 |
| | 3. Zákonný rezervný fond (nedeliteľný) z kap. vkladov | 076 | 0 | 0 |
| | 4. Oceňovacie rozdiely z precenenia majetku a záväzkov | 077 | 0 | 0 |
| | 5. Oceňovacie rozdiely z kapitálových účastín | 078 | 0 | 0 |
| | 6. Oceňovacie rozdiely z precenenia pri splnutí a rozdelení | 079 | 0 | 0 |
| A. III. | Fondy zo zisku (r. 081 až 083) | 080 | 228 533 | 228 533 |
| A. III. 1. | Zákonný rezervný fond | 081 | 228 533 | 228 533 |
| | 2. Nedeliteľný fond | 082 | 0 | 0 |
| | 3. Štatutárne a ostatné fondy | 083 | 0 | 0 |
| A. IV. | Výsledok hospodárenia min. rokov (r. 085 + 086) | 084 | 926 436 | 926 436 |
| A. IV. 1. | Nerozdelený zisk min. rokov | 085 | 1 452 726 | 1 452 726 |
| | 2. Neuhradená strata min. rokov | 086 | -526 290 | -526 290 |
| A. V. | Výsledok hospodárenia za účtovné obdobie (+/-) [r. 001 - (+ 068 + 073 + 080 + 084 + 088 + 119)] | 087 | 200 814 | -9 600 |
| B. | Záväzky (r. 089 + 094 + 105 + 115 + 116) | 088 | 3 095 887 | 3 687 095 |
| B. I. | Rezervy (r. 090 až 093) | 089 | 16 942 | 48 302 |
| B. I. 1. | Rezervy zákonné dlhodobé | 090 | 0 | 0 |
| | 2. Rezervy zákonné krátkodobé | 091 | 16 942 | 30 876 |
| | 3. Ostatné dlhodobé rezervy | 092 | 0 | 0 |
| | 4. Ostatné krátkodobé rezervy | 093 | 0 | 17 426 |
| B. II. | Dlhodobé záväzky (r. 095 až 104) | 094 | 473 336 | 383 357 |
| B. II. 1. | Dlhodobé záväzky z obchodného styku | 095 | 0 | 0 |
| | 2. Dlhodobé nevyfakturované dodávky | 096 | 0 | 0 |
| | 3. Dlhodobé záväzky voči dcérskej a materskej účt. jedn. | 097 | 0 | 0 |
| | 4. Ostatné dlhodobé záväzky v rámci konsolid. celku | 098 | 0 | 0 |
| | 5. Dlhodobé prijaté preddavky | 099 | 0 | 0 |
| | 6. Dlhodobé zmenky na úhradu | 100 | 0 | 0 |
| | 7. Vydané dlhopisy | 101 | 0 | 0 |
| | 8. Záväzky zo sociálneho fondu | 102 | 35 828 | 18 477 |

| | | | | |
|------------|---|-----|-----------|-----------|
| | 9. Ostatné dlhodobé záväzky | 103 | 0 | 0 |
| | 10. Odložený daňový záväzok | 104 | 437 508 | 364 880 |
| B. III. | Krátkodobé záväzky (r. 106 až 114) | 105 | 1 041 960 | 2 197 178 |
| B. III. 1. | Záväzky z obchodného styku | 106 | 859 057 | 2 061 068 |
| | 2. Nevyfakturované dodávky | 107 | 0 | 1 344 |
| | 3. Záväzky voči dcérskej a materskej účt. jedn. | 108 | 0 | 0 |
| | 4. Ostatné záväzky v rámci konsolid. celku | 109 | 0 | 0 |
| | 5. Záväzky voči spoločníkom a združeniu | 110 | 0 | 0 |
| | 6. Záväzky voči zamestnancom | 111 | 4 | 6 715 |
| | 7. Záväzky za sociálneho poistenia | 112 | 47 999 | 44 248 |
| | 8. Daňové záväzky a dotácie | 113 | 71 266 | 26 817 |
| | 9. Ostatné záväzky | 114 | 63 634 | 56 986 |
| B. IV. | Bankové úvery a výpomoci (r. 116 až 118) | 115 | 1 563 649 | 1 058 258 |
| B. IV. 1. | Bankové úvery dlhodobé | 116 | 375 000 | 375 000 |
| | 2. Bežné bankové úvery | 117 | 1 188 649 | 683 258 |
| | 3. Krátkodobé finančné výpomoci | 118 | 0 | 0 |
| C. | Časové rozlíšenie (r. 120 až 123) | 119 | 0 | 0 |
| C. I. 1. | Výdavky budúcich období dlhodobé | 120 | 0 | 0 |
| | 2. Výdavky budúcich období krátkodobé | 121 | 0 | 0 |
| | 3. Výnosy budúcich období krátkodobé | 122 | 0 | 0 |
| | 4. Výnosy budúcich období dlhodobé | 123 | 0 | 0 |
| | Kontrolné číslo (r. 066 až 123) | 999 | 26747214 | 28480804 |

Slovpack Bratislava spol. s r.o.

VÝKAZ ZISKOV A STRÁT
v plnom rozsahu

k: 31.12.2013

(EUR)

| Označenie | TEXT | Číslo | Plán 2013 | Skutočnosť 2013 |
|-----------|--|---------|------------|-----------------|
| a | b | riad. c | 1 | 2 |
| I. | Tržby z predaja tovaru | 01 | 744 709 | 927 087 |
| A. | Náklady vynaložené na obst. predaného tovaru | 02 | 721 284 | 863 899 |
| + | Obchodná marža (r. 01 - 02) | 03 | 23 425 | 63 188 |
| II. | Výroba (r. 05 + 06 + 07) | 04 | 14 874 717 | 14 259 978 |
| II. 1. | Tržby z predaja vlastných výrobkov a služieb | 05 | 14 729 915 | 14 235 272 |
| 2. | Zmeny stavu vnútroorg. zásob | 06 | -92 595 | -230 319 |
| 3. | Aktivácia | 07 | 237 397 | 255 025 |
| B. | Výrobná spotreba (r. 09 + 10) | 08 | 12 502 787 | 12 181 326 |
| B. 1. | Spotreba materiálu, energie a ost. nesklad. dod. | 09 | 11 989 454 | 11 710 301 |
| B. 2. | Služby | 10 | 513 333 | 471 025 |
| + | Pridaná hodnota (r. 03 + 04 - 08) | 11 | 2 395 355 | 2 141 840 |
| C. | Osobné náklady (r. 13 až 16) | 12 | 1 573 816 | 1 455 366 |
| C. 1. | Mzdové náklady | 13 | 1 083 714 | 997 352 |
| C. 2. | Odmeny členom orgánov spoločnosti a družstva | 14 | 0 | 0 |
| C. 3. | Náklady na sociálne poistenie | 15 | 385 607 | 356 748 |
| C. 4. | Sociálne náklady | 16 | 104 495 | 101 266 |
| D. | Dane a poplatky | 17 | 3 177 | 3 443 |
| E. | Odpisy a OP k dlhodobému nehmotnému a hmotnému majetku | 18 | 468 961 | 468 909 |
| III. | Tržby z predaja dlhodobého majetku a materiálu | 19 | 7 294 | 16 462 |
| F. | Zostatková cena predaného dlhodobého majetku a mat. | 20 | 2 224 | 5 353 |
| G. | Tvorba a zúčtovanie opravných položiek k pohľadávkam (+/-547) | 21 | 0 | 172 727 |
| IV. | Ostatné výnosy z HČ | 22 | 1 580 | 5 698 |
| H. | Ostatné náklady na HČ | 23 | 37 317 | 36 460 |
| V. | Prevod výnosov na HČ | 24 | 0 | 0 |
| I. | Prevod nákladov na HČ | 25 | 0 | 0 |
| * | Výsledok hospodárenia z hospodárskej činnosti [r. 11 - 12 - 17 - 18 + 19 - 20 - 21 + 22 - 23 + (-24) - (-25)] | 26 | 318 734 | 21 742 |
| VI. | Tržby z predaja cenných papierov a podielov | 27 | 0 | 0 |
| J. | Predané cenné papiere a podiely | 28 | 0 | 0 |
| VII. | Výnosy z dlhodobého finančného majetku (r. 30 + 31 + 32) | 29 | 0 | 0 |
| VII. 1. | Výnosy z CP a podielov v ovlád. osobe a spoloč. s podst. vpl. | 30 | 0 | 0 |
| 2. | Výnosy z ostat. dlhodobých cenných pap. a podielov | 31 | 0 | 0 |
| 3. | Výnosy z ostatného dlhodobého finančného majetku | 32 | 0 | 0 |
| VIII. | Výnosy z krátkodobého finančného majetku | 33 | 0 | 0 |
| K. | Náklady na krátkodobý finančný majetok | 34 | 0 | 0 |
| IX. | Výnosy z precenenia CP a výnosy z deriv. operácií | 35 | 0 | 0 |

| | | | | |
|-------|--|----|----------|----------|
| L. | Náklady na precenenie CP a náklady z deriv. operácií | 36 | 0 | 0 |
| M. | Tvorba a zúčt. opravných položiek k fin. maj. +/-565 | 37 | 0 | 0 |
| X. | Výnosové úroky | 38 | 0 | 4 |
| N. | Nákladové úroky | 39 | 54 011 | 42 222 |
| XI. | Kurzové zisky | 40 | 0 | 108 |
| O. | Kurzové straty | 41 | 0 | 105 |
| XII. | Ostatné výnosy z finančnej činnosti | 42 | 0 | 0 |
| P. | Ostatné náklady na finančnú činnosť | 43 | 3 926 | 1 808 |
| XIII. | Prevod finančných výnosov | 44 | 0 | 0 |
| R. | Prevod finančných nákladov | 45 | 0 | 0 |
| * | Hospodársky výsledok z finančných operácií [r. 27 - 28 + 29 + 33 - 34 + 35 - 36 - 37 + 38 - 39 + 40 - 41 + 42 - 43 + (-44) - (- | 46 | -57 936 | -44 023 |
| ** | Výsledok hospodárenia z bežnej činnosti r. 26 + r. 46 | 47 | 260 798 | -22 281 |
| S. | Daň z príjmov z bežnej činnosti (r. 49 + 50) | 48 | 59 984 | -12 681 |
| S. 1. | -splatná | 49 | 59 984 | 59 947 |
| 2. | -odložená | 50 | 0 | -72 628 |
| ** | Výsledok hospodárenia z bežnej činnosti po zdanení r. 47 - r. 48 | 51 | 200 814 | -9 600 |
| XIV. | Mimoriadne výnosy | 52 | 0 | 0 |
| T. | Mimoriadne náklady | 53 | 0 | 0 |
| * | Výsledok hospodárenia z mimoriadnej činnosti pred zdanením r. 52 - r. 53 | 54 | 0 | 0 |
| U. | Daň z príjmov z mimoriadnej činnosti (r. 60 + 61) | 55 | 0 | 0 |
| U. 1. | -splatná | 56 | 0 | 0 |
| 2. | -odložená | 57 | 0 | 0 |
| * | Výsledok hospodárenia z mimoriadnej činnosti po zdanení r. 54 - r. 55 | 58 | 0 | 0 |
| | Výsledok hospodárenia za účtovné obdobie pred zdanením (+/-) (r.47 + r. 54) | 59 | 260 798 | -22 281 |
| V. | Prevod podielu na hospodárskom výsledku spoločníkom (+/-596) | 60 | 0 | 0 |
| *** | Výsledok hospodárenia za účtovné obdobie po zdanení (+/-) (r.51 + r. 58 - r. 60) | 61 | 200 814 | -9 600 |
| | Kontrolné číslo (r. 01 až 61) | 99 | 63669892 | 60431248 |

Príloha č.2

Výroba v roku 2013 – Stredisko I

| | L4 | | L6 | | L7 | | L10 | | Spolu za mesiac | |
|-----------|---------|--|---------|--|-----------|--|-----------|--|-----------------|--|
| | výroba | | výroba | | výroba | | výroba | | výroba | |
| Január | 75 687 | | 63 918 | | 66 392 | | 157 194 | | 363 191 | |
| Február | 67 253 | | 67 754 | | 93 658 | | 153 873 | | 382 538 | |
| Marec | 77 822 | | 75 350 | | 104 639 | | 97 174 | | 354 985 | |
| Apríl | 57 046 | | 66 170 | | 97 980 | | 150 014 | | 371 210 | |
| Máj | 36 190 | | 73 175 | | 85 180 | | 150 222 | | 344 767 | |
| Jún | 26 618 | | 69 293 | | 79 091 | | 174 914 | | 349 916 | |
| Júl | 17 767 | | 45 232 | | 62 087 | | 105 824 | | 230 910 | |
| August | 22 372 | | 71 576 | | 98 916 | | 163 084 | | 355 948 | |
| September | 39 068 | | 67 656 | | 98 441 | | 176 008 | | 381 173 | |
| Október | 3 890 | | 75 224 | | 101 383 | | 151 059 | | 331 556 | |
| November | 32 685 | | 63 610 | | 95 531 | | 147 386 | | 339 212 | |
| December | 60 708 | | 51 529 | | 69 784 | | 116 415 | | 298 436 | |
| Rok 2013 | 517 106 | | 790 487 | | 1 053 082 | | 1 743 167 | | 4 103 842 | |

| | ALCI 1 | | ALCI 2 | | FIX | | PLASTIMAC 1 | | PLASTIMAC 2 | | Spolu za mesiac | |
|-----------|---------|--|---------|--|--------|--|-------------|--|-------------|--|-----------------|--|
| | výroba | | výroba | | výroba | | výroba | | výroba | | výroba | |
| Január | 32 356 | | 9 289 | | 3 724 | | 11 266 | | 2 389 | | 61 156 | |
| Február | 13 924 | | 15 668 | | 9 174 | | 7 173 | | 568 | | 48 576 | |
| Marec | 12 970 | | 13 731 | | 2 317 | | 12 004 | | 1 259 | | 42 986 | |
| Apríl | 24 741 | | 16 507 | | 2 491 | | 6 869 | | 487 | | 54 441 | |
| Máj | 18 201 | | 18 832 | | 3 172 | | 8 954 | | 2 070 | | 51 805 | |
| Jún | 16 991 | | 15 781 | | 2 385 | | 7 745 | | 0 | | 43 877 | |
| Júl | 11 729 | | 10 135 | | 4 671 | | 4 549 | | 417 | | 33 091 | |
| August | 21 659 | | 13 899 | | 7 232 | | 11 892 | | 1 291 | | 56 743 | |
| September | 16 596 | | 11 987 | | 1 659 | | 13 049 | | 4 347 | | 47 638 | |
| Október | 20 479 | | 13 143 | | 1 727 | | 13 591 | | 2 388 | | 53 439 | |
| November | 24 125 | | 15 209 | | 0 | | 11 622 | | 119 | | 53 023 | |
| December | 6 862 | | 13 269 | | 1 993 | | 5 002 | | 668 | | 28 521 | |
| Rok 2013 | 220 633 | | 167 450 | | 40 545 | | 113 716 | | 16 003 | | 575 296 | |

Príloha č.3

Výroba v roku 2013 - Stredisko II

| | L-5 | L-8 | L-9 | HL1 | Spolu za mesiac |
|-----------|-----------|---------|-----------|---------|-----------------|
| | wýroba | wýroba | wýroba | wýroba | wýroba |
| Január | 132 955 | 83 971 | 114 897 | 24 115 | 355 938 |
| Február | 132 389 | 74 368 | 107 932 | 18 145 | 332 834 |
| Marec | 143 963 | 74 455 | 116 418 | 950 | 335 786 |
| Apríl | 158 210 | 71 381 | 95 790 | 24 260 | 349 640 |
| Máj | 147 955 | 80 478 | 98 031 | 25 815 | 352 279 |
| Jún | 149 487 | 86 770 | 99 140 | 21 575 | 356 971 |
| Júl | 138 050 | 65 607 | 78 781 | 9 905 | 292 343 |
| August | 126 978 | 66 585 | 85 566 | 28 140 | 307 269 |
| September | 169 837 | 89 014 | 104 900 | 27 970 | 391 721 |
| Október | 161 439 | 74 987 | 113 518 | 19 150 | 369 093 |
| November | 150 316 | 69 264 | 113 862 | 1 920 | 335 362 |
| December | 114 487 | 47 069 | 79 113 | 47 860 | 288 529 |
| Rok 2013 | 1 726 064 | 883 947 | 1 207 948 | 249 805 | 4 067 764 |

Expedícia v roku 2013

| 2013 | Germany | Holland | Romania | Hungary | Austria | Czech R. | Slovakia | Slovnaft | |
|-----------|---------|---------|---------|---------|---------|----------|----------|----------|---------|
| | [t] | [t] | [t] | [t] | [t] | [t] | [t] | [t] | [t] |
| January | 29,21 | 46,20 | 0,00 | 30,71 | 11,43 | 304,58 | 135,09 | 209,67 | 766,88 |
| February | 87,54 | 26,80 | 0,00 | 19,46 | 4,80 | 269,63 | 107,94 | 152,32 | 668,49 |
| March | 44,56 | 15,41 | 0,00 | 10,99 | 3,68 | 311,09 | 69,40 | 106,72 | 561,84 |
| April | 65,61 | 16,74 | 0,00 | 10,98 | 5,52 | 359,21 | 109,42 | 140,33 | 707,80 |
| May | 27,71 | 26,78 | 0,00 | 18,96 | 15,47 | 318,60 | 200,62 | 162,49 | 770,62 |
| June | 46,82 | 16,67 | 0,00 | 10,62 | 11,28 | 252,20 | 150,65 | 90,47 | 578,71 |
| July | 38,24 | 18,06 | 0,00 | 6,00 | 9,78 | 230,94 | 130,00 | 103,66 | 536,67 |
| August | 31,12 | 39,21 | 0,00 | 10,00 | 6,68 | 299,09 | 122,70 | 120,63 | 629,43 |
| September | 57,29 | 26,87 | 0,00 | 37,47 | 2,66 | 251,76 | 148,22 | 160,30 | 684,57 |
| October | 55,55 | 33,52 | 0,00 | 18,43 | 40,07 | 345,59 | 104,88 | 154,31 | 752,33 |
| November | 31,52 | 17,99 | 0,00 | 13,54 | 39,58 | 254,27 | 146,56 | 141,30 | 644,78 |
| December | 22,49 | 8,43 | 0,00 | 10,02 | 10,22 | 263,33 | 103,53 | 194,47 | 612,49 |
| | 537,64 | 292,67 | 0,00 | 197,18 | 161,16 | 3460,28 | 1529,01 | 1736,67 | 7914,61 |

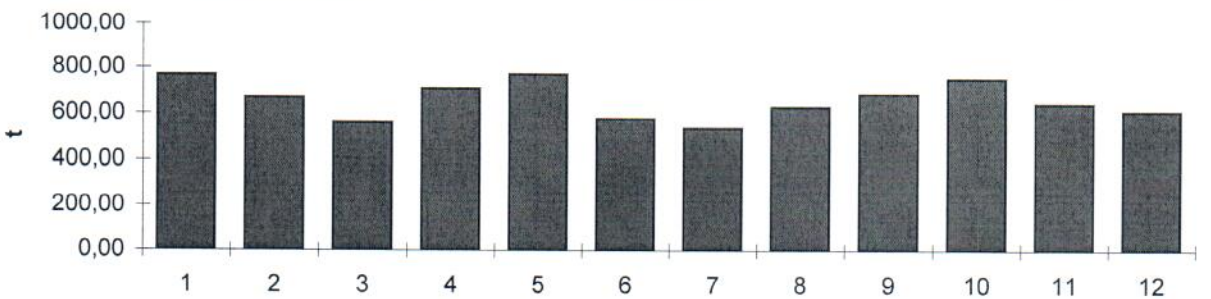
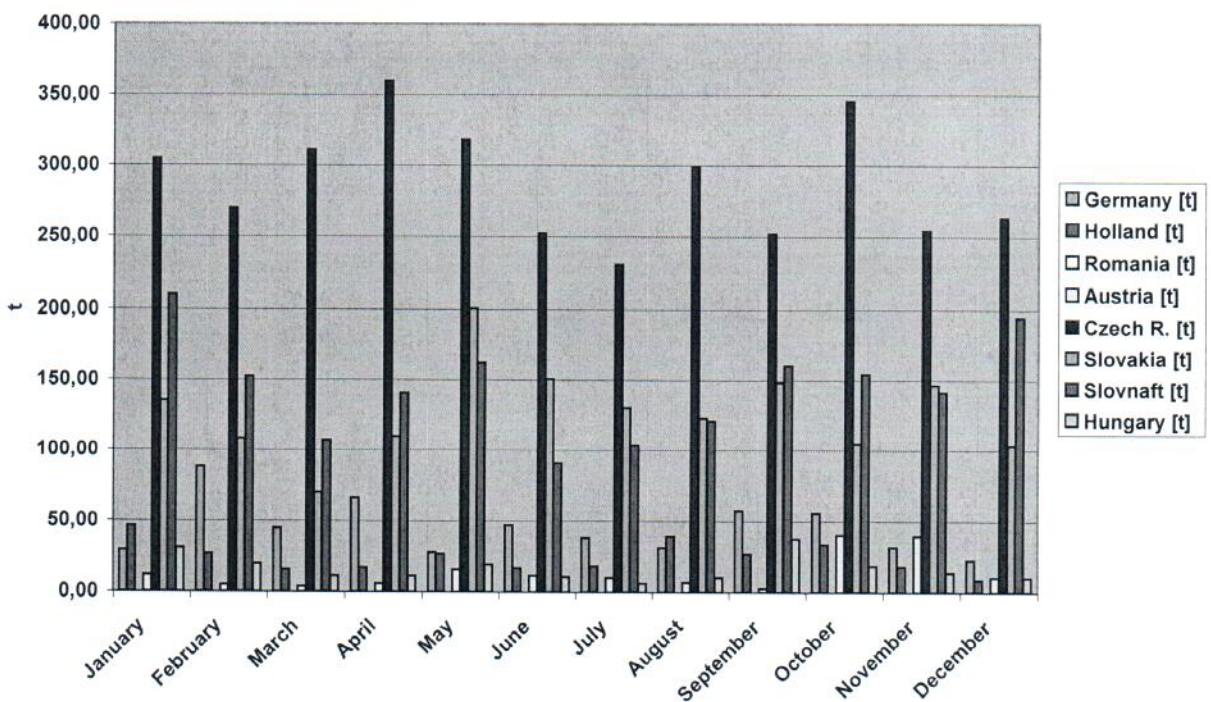

Príloha č.5

Prehľad výnosov a zisku

| | I.Q | II.Q | III.Q | IV.Q | Spolu |
|-------------------------|-------|-------|-------|-------|--------|
| Výnosy (tis.EUR) | 4 112 | 3 808 | 3 571 | 3 718 | 15 209 |
| Bilančný zisk (tis.EUR) | 86 | 37 | -8 | -137 | -22 |

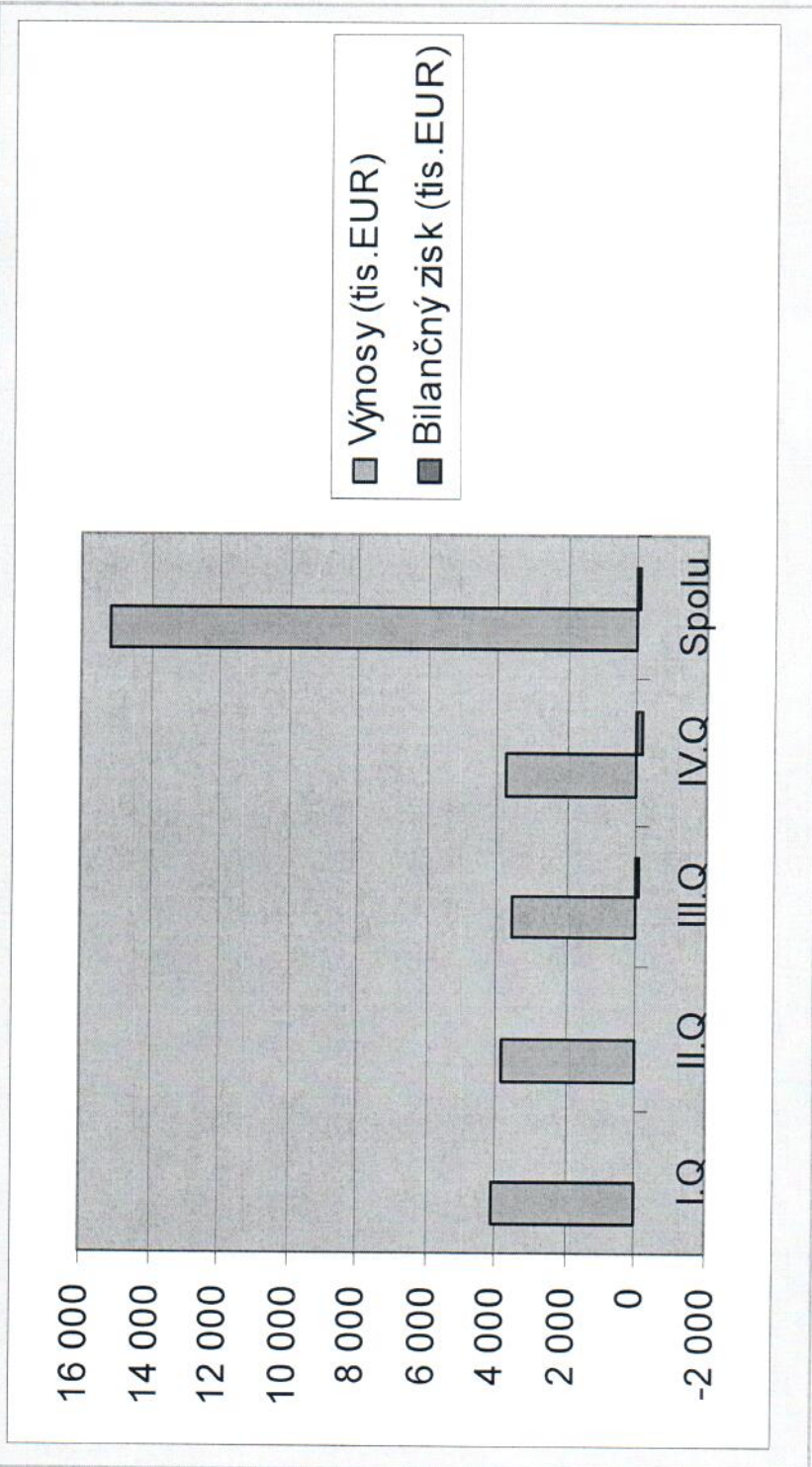

Príloha č. 6

Prehľad ekonomických výsledkov (1994-2013)

| | 1994 | 1995 | 1996 | 1997 | 1998 | 1999 | 2000 | 2001 | 2002 | 2003 | 2004 | 2005 | 2006 | 2007 | 2008 | 2009 | 2010 | 2011 | 2012 | 2013 |
|--------------------------|-------|-------|-------|-------|-------|-------|--------|--------|--------|--------|--------|--------|--------|--------|--------|--------|--------|--------|--------|--------|
| Predaj (t) | 1 414 | 3 500 | 4 001 | 4 512 | 7 444 | 8 169 | 9 254 | 9 379 | 9 560 | 9 263 | 10 202 | 10 409 | 10 685 | 10 762 | 9 001 | 7 796 | 8 178 | 8 568 | 7 373 | 7 915 |
| Výnosy (tis. EUR) | 1 384 | 3 809 | 4 109 | 5 122 | 6 397 | 7 942 | 11 420 | 11 893 | 11 991 | 11 684 | 14 780 | 17 803 | 18 073 | 16 624 | 14 001 | 10 417 | 13 627 | 15 862 | 14 056 | 15 209 |
| Bilančný zisk (tis. EUR) | 242 | 792 | 645 | 724 | 1 391 | 1 194 | 1 604 | 1 794 | 1 473 | 1 344 | 1 345 | 1 519 | 1 584 | 1 232 | 436 | 45 | 229 | 289 | -76 | -22 |

Predaj v rokoch 1994-2013

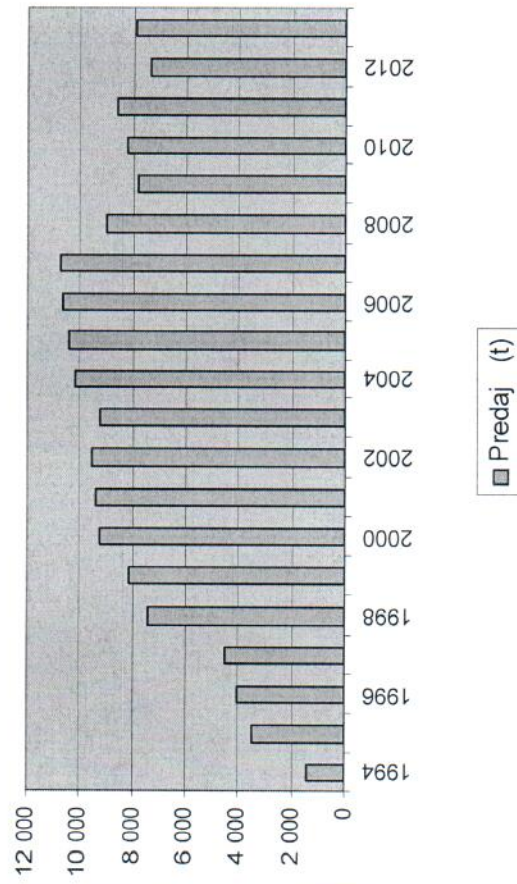

Výnosy a bilančný zisk v rokoch 1994-2013

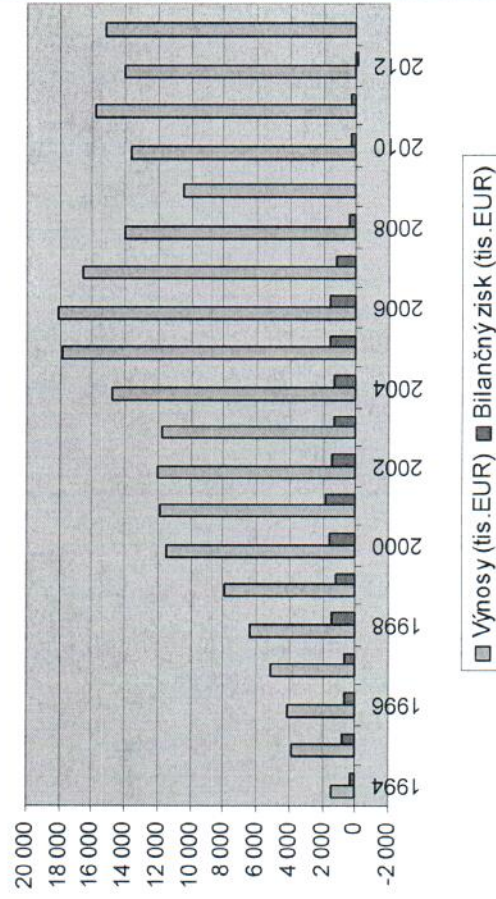

3. Účtovná závierka Slovpack Bratislava spol. s r.o. za rok 2013

- 1. Súvaha v plnom rozsahu k 31.12.2013**
- 2. Výkaz ziskov a strát v plnom rozsahu k 31.12. 2013**
- 3. Poznámky účtovnej závierky zostavenej k 31.12.2013**
- 4. Správa audítora**



k 3 1 . 1 2 . 2 0 1 3 (v celých eurách)

Číselné údaje sa zarovnávajú vpravo, ostatné údaje sa píšú zľava. Nevyplnené riadky sa ponechávajú prázdne.

Údaje sa vyplňajú paličkovým písmom (podľa tohto vzoru), písacím strojom alebo tlačiarňou, a to čiernou alebo tmavomodrou farbou.

Á Ā B Ć D Ę F G H Í J K L M N O P Q R Š T Ú V X Ý Ž 0 1 2 3 4 5 6 7 8 9

| | | | |
|---|------------------------------|---------------------------------|--|
| Daňové identifikačné číslo 2 0 2 0 2 4 8 5 6 0 | Účtovná zavierka X riadna | Účtovná zavierka X zostavená | Mesiac Rok od 1 2 0 1 3 |
| IČO 3 5 8 4 8 2 9 4 | mimoriadna | schválená | Za obdobie do 1 2 2 0 1 3 |
| SK NACE 2 2 . 2 1 . 0 | | (vyznačí sa x) | Bezprostredne predchádzajúce obdobie od 1 2 0 1 2 do 1 2 2 0 1 2 |

Obchodné meno (názov) účtovnej jednotky

SLOVPACK BRATISLAVA SPOL. S R.O.

Sídlo účtovnej jednotky

Ulica

Číslo

VLČIE HRDLO

PSČ

Obec

8 2 0 0 3 BRATISLAVA

Číslo telefónu

Číslo faxu

0 2 / 4 0 5 5 6 3 4 6 0 2 / 4 5 2 4 4 8 4 1

E-mailová adresa

SLOVPACK@SLOVPACK.SK

| | | | |
|---------------------------------------|--|--|---|
| Zostavená dňa: 0 3 . 0 3 . 2 0 1 4 | Podpisový záznam osoby zodpovednej za vedenie účtovníctva: | Podpisový záznam osoby zodpovednej za zostavenie účtovnej zvierky: | Podpisový záznam člena štatutárneho orgánu účtovnej jednotky alebo fyzickej osoby, ktorá je účtovnou jednotkou: |
| Schválená dňa: . . 2 0 | | | |

Záznamy daňového úradu

Miesto pre evidenčné číslo

Odtlačok prezentačnej pečiatky daňového úradu



| Označenie a | STRANA AKTÍV b | Číslo riadku c | Bežné účtovné obdobie | | Bezprostredne predchádzajúce | |
|----------------|---|----------------------|-----------------------|-------------------|------------------------------|-----------------|
| | | | 1 | Brutto - časť 1 | Netto 2 | účtovné obdobie |
| | | | | Korekcia - časť 2 | Netto 3 | |
| | SPOLU MAJETOK r. 002 + r. 030 + r. 061 | 001 | 1 5 2 1 1 4 8 1 | 7 1 1 7 8 0 1 | | |
| | | | 8 0 9 3 6 8 0 | | 7 5 8 8 8 9 8 | |
| A. | Neobežný majetok r. 003 + r. 011 + r. 021 | 002 | 9 8 8 2 2 2 6 | 2 0 3 1 8 0 1 | | |
| | | | 7 8 5 0 4 2 5 | | 2 5 0 0 7 1 0 | |
| A.I. | Dlhodobý nehmotný majetok súčet (r. 004 až r. 010) | 003 | 5 3 1 2 6 2 | 4 7 4 4 | | |
| | | | 5 2 6 5 1 8 | | 6 9 2 0 | |
| A.I.1. | Aktivované náklady na vývoj (012) - /072, 091A/ | 004 | 6 8 7 7 | | | |
| | | | 6 8 7 7 | | | |
| 2. | Softvér (013) - /073, 091A/ | 005 | 3 6 1 0 2 | 4 7 4 4 | | |
| | | | 3 1 3 5 8 | | 6 9 2 0 | |
| 3. | Ocenené práva (014) - /074, 091A/ | 006 | 1 0 9 5 | | | |
| | | | 1 0 9 5 | | | |
| 4. | Goodwill (015) - /075, 091A/ | 007 | 4 8 7 1 8 8 | | | |
| | | | 4 8 7 1 8 8 | | | |
| 5. | Ostatný dlhodobý nehmotný majetok (019, 01X) - /079, 07X, 091A/ | 008 | | | | |
| 6. | Obstarávaný dlhodobý nehmotný majetok (041) - 093 | 009 | | | | |
| 7. | Poskytnuté preddavky na dlhodobý nehmotný majetok (051) - 095A | 010 | | | | |
| A.II. | Dlhodobý hmotný majetok súčet (r. 012 až r. 020) | 011 | 9 3 5 0 9 6 4 | 2 0 2 7 0 5 7 | | |
| | | | 7 3 2 3 9 0 7 | | 2 4 9 3 7 9 0 | |
| A.II.1. | Pozemky (031) - 092A | 012 | | | | |
| 2. | Stavby (021) - /081, 092A/ | 013 | 3 4 2 6 0 1 | 2 2 9 8 8 5 | | |
| | | | 1 1 2 7 1 6 | | 2 4 2 3 7 7 | |
| 3. | Samostatné hnutelné veci a súbory hnutelných vecí (022) - /082, 092A/ | 014 | 9 0 0 3 4 3 0 | 1 7 9 2 2 3 9 | | |
| | | | 7 2 1 1 1 9 1 | | 2 2 4 6 4 8 0 | |



| Ozna- čenie a | STRANA AKTÍV b | Číslo riadku c | Bežné účtovné obdobie | | Bezprostredne predchádzajúce účtovné obdobie |
|---------------------|---|----------------------|-----------------------|---------|---|
| | | | 1 | 2 | |
| | | | Brutto - časť 1 | Netto | 3 |
| | | | Korekcia - časť 2 | | Netto |
| 4. | Pestovateľské celky trvalých porastov (025) - /085, 092A/ | 015 | | | |
| 5. | Základné stádo a ťažné zvieratá (026) - /086, 092A/ | 016 | | | |
| 6. | Ostatný dlhodobý hmotný majetok (029, 02X, 032) - /089, 08X, 092A/ | 017 | | | |
| 7. | Obstarávaný dlhodobý hmotný majetok (042) - 094 | 018 | 4 9 3 3 | 4 9 3 3 | 4 9 3 3 |
| 8. | Poskytnuté preddavky na dlhodobý hmotný majetok (052) - 095A | 019 | | | |
| 9. | Opravná položka k nadobudnutému majetku (+/- 097) +/- 098 | 020 | | | |
| A.III. | Dlhodobý finančný majetok súčet (r. 022 až r. 029) | 021 | | | |
| A.III.1. | Podielové cenné papiere a podiely v dcérskej účtovnej jednotke (061) - 096A | 022 | | | |
| 2. | Podielové cenné papiere a podiely v spoločnosti s podstatným vplyvom (062) - 096A | 023 | | | |
| 3. | Ostatné dlhodobé cenné papiere a podiely (063, 065) - 096A | 024 | | | |
| 4. | Pôžičky účtovnej jednotke v konsolidovanom celku (066A) - 096A | 025 | | | |
| 5. | Ostatný dlhodobý finančný majetok (067A, 069, 06XA) - 096A | 026 | | | |
| 6. | Pôžičky s dobou splatnosti najviac jeden rok (066A, 067A, 06XA) - 096A | 027 | | | |
| 7. | Obstarávaný dlhodobý finančný majetok (043) - 096A | 028 | | | |



| Označenie a | STRANA AKTÍV b | Číslo riadku c | Bežné účtovné obdobie | | Bezprostredne predchádzajúce účtovné obdobie |
|-------------|--|----------------|-----------------------|---------------|--|
| | | | 1 | 2 | |
| | | | Brutto - časť 1 | Netto | Netto |
| | | | Korekcia - časť 2 | | |
| 8. | Poskytnuté preddávky na dlhodobý finančný majetok (053) - 095A | 029 | | | |
| B. | Obežný majetok r. 031 + r. 038 + r. 046 + r. 055 | 030 | 5 3 2 1 7 1 6 | 5 0 7 8 4 6 1 | |
| | | | 2 4 3 2 5 5 | | 5 0 6 6 4 6 6 |
| B.I. | Zásoby súčet (r. 032 až r. 037) | 031 | 1 4 8 8 4 8 0 | 1 4 8 8 4 8 0 | |
| | | | | | 1 4 7 3 5 1 5 |
| B.I.1. | Materiál (112, 119, 11X) - /191, 19X/ | 032 | 1 1 1 5 3 3 0 | 1 1 1 5 3 3 0 | |
| | | | | | 8 6 9 0 2 8 |
| 2. | Nedokončená výroba a polotovary vlastnej výroby (121, 122, 12X) - /192, 193, 19X/ | 033 | | | |
| 3. | Výrobky (123) - 194 | 034 | 3 1 4 3 8 0 | 3 1 4 3 8 0 | |
| | | | | | 5 4 4 6 9 9 |
| 4. | Zvieratá (124) - 195 | 035 | | | |
| 5. | Tovar (132, 133, 13X, 139) - /196, 19X/ | 036 | 5 8 7 7 0 | 5 8 7 7 0 | |
| | | | | | 5 9 7 8 8 |
| 6. | Poskytnuté preddávky na zásoby (314A) - 391A | 037 | | | |
| B.II. | Dlhodobé pohľadávky súčet (r. 039 až r. 045) | 038 | | | |
| B.II.1. | Pohľadávky z obchodného styku (311A, 312A, 313A, 314A, 315A, 31XA) - 391A | 039 | | | |
| 2. | Čistá hodnota zákazky (316A) | 040 | | | |
| 3. | Pohľadávky voči dcérskej účtovnej jednotke a materskej účtovnej jednotke (351A) - 391A | 041 | | | |
| 4. | Ostatné pohľadávky v rámci konsolidovaného celku (351A) - 391A | 042 | | | |



| Označenie a | STRANA AKTÍV b | Číslo riadku c | Bežné účtovné obdobie | | Bezprostredne predchádzajúce účtovné obdobie |
|-----------------|--|----------------|-----------------------|---------------|--|
| | | | 1 | 2 | |
| | | | Brutto - časť 1 | Netto | 3 |
| | | | Korekcia - časť 2 | | |
| 5. | Pohľadávky voči spoločníkom, členom a združeniu (354A, 355A, 358A, 35XA) - 391A | 043 | | | |
| 6. | Iné pohľadávky (335A, 33XA, 371A, 373A, 374A, 375A, 376A, 378A) - 391A | 044 | | | |
| 7. | Odložená daňová pohľadávka (481A) | 045 | | | |
| B.III. | Krátkodobé pohľadávky súčet (r. 047 až r. 054) | 046 | 3 8 1 4 2 4 1 | 3 5 7 0 9 8 6 | |
| | | | 2 4 3 2 5 5 | | 3 5 3 3 6 6 6 |
| B.III.1. | Pohľadávky z obchodného styku (311A, 312A, 313A, 314A, 315A, 31XA) - 391A | 047 | 3 5 7 9 9 6 8 | 3 3 3 6 7 1 3 | |
| | | | 2 4 3 2 5 5 | | 3 2 4 3 9 6 7 |
| 2. | Čistá hodnota zákazky (316A) | 048 | | | |
| 3. | Pohľadávky voči dcérskej účtovnej jednotke a materskej účtovnej jednotke (351A) - 391A | 049 | 2 3 0 0 0 | 2 3 0 0 0 | |
| 4. | Ostatné pohľadávky v rámci konsolidovaného celku (351A) - 391A | 050 | | | |
| 5. | Pohľadávky voči spoločníkom, členom a združeniu (354A, 355A, 358A, 35XA, 398A) - 391A | 051 | | | |
| 6. | Sociálne poistenie (336) - 391A | 052 | | | |
| 7. | Daňové pohľadávky a dotácie (341, 342, 343, 345, 346, 347) - 391A | 053 | 1 9 7 9 9 5 | 1 9 7 9 9 5 | |
| | | | | | 2 7 6 2 7 5 |
| 8. | Iné pohľadávky (335A, 33XA, 371A, 373A, 374A, 375A, 376A, 378A) - 391A | 054 | 1 3 2 7 8 | 1 3 2 7 8 | |
| | | | | | 1 3 4 2 4 |
| B.IV. | Finančné účty súčet (r. 056 až r. 060) | 055 | 1 8 9 9 5 | 1 8 9 9 5 | |
| | | | | | 5 9 2 8 5 |
| B.IV.1. | Peniaze (211, 213, 21X) | 056 | 1 3 6 8 8 | 1 3 6 8 8 | |
| | | | | | 1 9 8 3 1 |



| Označenie a | STRANA AKTÍV b | Číslo riadku c | Bežné účtovné obdobie | | Bezprostredne predchádzajúce účtovné obdobie |
|----------------|---|----------------------|-----------------------|---------|---|
| | | | 1 | 2 | |
| | | | Brutto - časť 1 | Netto | Netto 3 |
| | | | Korekcia - časť 2 | | |
| 2. | Účty v bankách (221A, 22X +/- 261) | 057 | 5 3 0 7 | 5 3 0 7 | 3 9 4 5 4 |
| 3. | Účty v bankách s dobou viazanosti dlhšou ako jeden rok 22XA | 058 | | | |
| 4. | Krátkodobý finančný majetok (251, 253, 256, 257, 25X) - /291, 29X/ | 059 | | | |
| 5. | Obstarávaný krátkodobý finančný majetok (259, 314A) - 291 | 060 | | | |
| C. | Časové rozlíšenie súčet (r. 062 až r. 065) | 061 | 7 5 3 9 | 7 5 3 9 | 2 1 7 2 2 |
| C.1. | Náklady budúcich období dlhodobé (381A, 382A) | 062 | | | |
| 2. | Náklady budúcich období krátkodobé (381A, 382A) | 063 | 7 5 3 9 | 7 5 3 9 | 2 1 7 2 2 |
| 3. | Prijmy budúcich období dlhodobé (385A) | 064 | | | |
| 4. | Prijmy budúcich období krátkodobé (385A) | 065 | | | |

| Označenie a | STRANA PASÍV b | Číslo riadku c | Bežné účtovné obdobie | Bezprostredne predchádzajúce účtovné obdobie |
|----------------|---|----------------------|-----------------------|---|
| | | | 4 | 5 |
| | SPOLU VLASTNÉ IMANIE A ZÁVÄZKY r. 067 + r. 088 + r. 121 | 066 | 7 1 1 7 8 0 1 | 7 5 8 8 8 9 8 |
| A. | Vlastné imanie r. 068 + r. 073 + r. 080 + r. 084 + r. 087 | 067 | 3 4 3 0 7 0 6 | 3 4 4 0 3 0 6 |
| A.I. | Základné imanie súčet (r. 069 až 072) | 068 | 2 2 8 5 3 3 7 | 2 2 8 5 3 3 7 |
| A.I.1. | Základné imanie (411 alebo +/- 491) | 069 | 2 2 8 5 3 3 7 | 2 2 8 5 3 3 7 |



| Označenie a | STRANA PASÍV b | Číslo riadku c | Bežné účtovné obdobie 4 | Bezprostredne predchádzajúce účtovné obdobie 5 |
|----------------|---|----------------------|----------------------------|--|
| 2. | Vlastné akcie a vlastné obchodné podiely (-/252) | 070 | | |
| 3. | Zmena základného imania +/- 419 | 071 | | |
| 4. | Pohľadávky za upísané vlastné imanie (-/353) | 072 | | |
| A.II. | Kapitálové fondy súčet (r. 074 až 079) | 073 | | |
| A.II.1. | Emisné ážio (412) | 074 | | |
| 2. | Ostatné kapitálové fondy (413) | 075 | | |
| 3. | Zákonný rezervný fond (Nedeliteľný fond) z kapitálových vkladov (417, 418) | 076 | | |
| 4. | Oceňovacie rozdiely z precenenia majetku a záväzkov (+/- 414) | 077 | | |
| 5. | Oceňovacie rozdiely z kapitálových účastín (+/- 415) | 078 | | |
| 6. | Oceňovacie rozdiely z precenenia pri zlúčení, splnutí a rozdelení (+/- 416) | 079 | | |
| A.III. | Fondy zo zisku súčet (r. 081 až r. 083) | 080 | 2 2 8 5 3 3 | 2 2 8 5 3 3 |
| A.III.1. | Zákonný rezervný fond (421) | 081 | 2 2 8 5 3 3 | 2 2 8 5 3 3 |
| 2. | Nedeliteľný fond (422) | 082 | | |
| 3. | Štatutárne fondy a ostatné fondy (423, 427, 42X) | 083 | | |
| A.IV. | Výsledok hospodárenia minulých rokov r. 085 + r. 086 | 084 | 9 2 6 4 3 6 | 1 0 7 6 4 5 8 |
| A.IV.1. | Nerozdelený zisk minulých rokov (428) | 085 | 1 4 5 2 7 2 6 | 1 4 5 2 7 2 6 |
| 2. | Neuhradená strata minulých rokov (-/429) | 086 | - 5 2 6 2 9 0 | - 3 7 6 2 6 8 |
| A.V. | Výsledok hospodárenia za účtovné obdobie po zdanení +/- r. 001 - (r. 068 + r. 073 + r. 080 + r. 084 + r. 088 + r. 121) | 087 | - 9 6 0 0 | - 1 5 0 0 2 2 |
| B. | Záväzky r. 89 + r. 94 + r. 106 + r. 117 + r. 118 | 088 | 3 6 8 7 0 9 5 | 4 1 4 8 5 6 6 |
| B.I. | Rezervy súčet (r. 090 až r. 093) | 089 | 4 8 3 0 2 | 1 0 0 7 5 9 |
| B.I.1. | Rezervy zákonné dlhodobé (451A) | 090 | | |
| 2. | Rezervy zákonné krátkodobé (323A, 451A) | 091 | 3 0 8 7 6 | 1 8 5 4 2 |
| 3. | Ostatné dlhodobé rezervy (459A, 45XA) | 092 | | |
| 4. | Ostatné krátkodobé rezervy (323A, 32X, 459A, 45XA) | 093 | 1 7 4 2 6 | 8 2 2 1 7 |
| B.II. | Dlhodobé záväzky súčet (r. 095 až r. 105) | 094 | 3 8 3 3 5 7 | 4 8 0 3 0 2 |
| B.II.1. | Dlhodobé záväzky z obchodného styku (321A, 479A) | 095 | | |
| 2. | Čistá hodnota zákazky (316A) | 096 | | |
| 3. | Dlhodobé nevyfakturované dodávky (476A) | 097 | | |



| Označenie a | STRANA PASÍV b | Číslo riadku c | Bežné účtovné obdobie 4 | Bezprostredne predchádzajúce účtovné obdobie 5 |
|----------------|---|----------------------|----------------------------|--|
| 4. | Dlhodobé záväzky voči dcérskej účtovnej jednotke a materskej účtovnej jednotke (471A) | 098 | | |
| 5. | Ostatné dlhodobé záväzky v rámci konsolidovaného celku (471A) | 099 | | |
| 6. | Dlhodobé prijaté preddavky (475A) | 100 | | |
| 7. | Dlhodobé zmenky na úhradu (478A) | 101 | | |
| 8. | Vydané dlhopisy (473A/-/255A) | 102 | | |
| 9. | Záväzky zo sociálneho fondu (472) | 103 | 1 8 4 7 7 | 4 2 7 9 4 |
| 10. | Ostatné dlhodobé záväzky (474A, 479A, 47XA, 372A, 373A, 377A) | 104 | | |
| 11. | Odložený daňový záväzok (481A) | 105 | 3 6 4 8 8 0 | 4 3 7 5 0 8 |
| B.III. | Krátkodobé záväzky súčet (r. 107 až r. 116) | 106 | 2 1 9 7 1 7 8 | 1 2 0 2 1 2 2 |
| B.III.1. | Záväzky z obchodného styku (321, 322, 324, 325, 32X, 475A, 478A, 479A, 47XA) | 107 | 2 0 6 1 0 6 8 | 1 0 7 6 5 1 9 |
| 2. | Čistá hodnota zákazky (316A) | 108 | | |
| 3. | Nevyfakturované dodávky (326, 476A) | 109 | 1 3 4 4 | 5 1 5 3 |
| 4. | Záväzky voči dcérskej účtovnej jednotke a materskej účtovnej jednotke (361A, 471A) | 110 | | |
| 5. | Ostatné záväzky v rámci konsolidovaného celku (361A, 36XA, 471A, 47XA) | 111 | | |
| 6. | Záväzky voči spoločníkom a združeniu (364, 365, 366, 367, 368, 398A, 478A, 479A) | 112 | | |
| 7. | Záväzky voči zamestnancom (331, 333, 33X, 479A) | 113 | 6 7 1 5 | 6 0 9 3 |
| 8. | Záväzky zo sociálneho poistenia (336, 479A) | 114 | 4 4 2 4 8 | 4 4 1 8 9 |
| 9. | Daňové záväzky a dotácie (341, 342, 343, 345, 346, 347, 34X) | 115 | 2 6 8 1 7 | 1 0 6 5 9 |
| 10. | Ostatné záväzky (372A, 373A, 377A, 379A, 474A, 479A, 47X) | 116 | 5 6 9 8 6 | 5 9 5 0 9 |
| B.IV. | Krátkodobé finančné výpomoci (241, 249, 24X, 473A, /-/255A) | 117 | | |
| B.V. | Bankové úvery r. 119 + r. 120 | 118 | 1 0 5 8 2 5 8 | 2 3 6 5 3 8 3 |
| B.V.1. | Bankové úvery dlhodobé (461A, 46XA) | 119 | 3 7 5 0 0 0 | 7 5 0 0 0 0 |
| 2. | Bežné bankové úvery (221A, 231, 232, 23X, 461A, 46XA) | 120 | 6 8 3 2 5 8 | 1 6 1 5 3 8 3 |
| C. | Časové rozlíšenie súčet (r. 122 až r. 125) | 121 | | 2 6 |
| C.1. | Výdavky budúcich období dlhodobé (383A) | 122 | | |
| 2. | Výdavky budúcich období krátkodobé (383A) | 123 | | 2 6 |
| 3. | Výnosy budúcich období dlhodobé (384A) | 124 | | |
| 4. | Výnosy budúcich období krátkodobé (384A) | 125 | | |

VÝKAZ ZISKOV A STRÁT



k 3 1 . 1 2 . 2 0 1 3 (v celých eurách)

Číselné údaje sa zarovnávajú vpravo, ostatné údaje sa píšú zľava. Nevyplnené riadky sa ponechávajú prázdne.

Údaje sa vyplňajú paličkovým písmom (podľa tohto vzoru), písacím strojom alebo tlačiarňou, a to čiernou alebo tmavomodrou farbou.

Á Ä B Č D É F G H Í J K L M N O P Q R Š T Ú V X Ý Ž 0 1 2 3 4 5 6 7 8 9

| | | | |
|---|-----------------------------|--------------------------------|--|
| Daňové identifikačné číslo 2 0 2 0 2 4 8 5 6 0 | Účtovná zvierka X riadna | Účtovná zvierka X zostavená | Mesiac Rok od 1 2 0 1 3 |
| IČO 3 5 8 4 8 2 9 4 | mimoriadna | schválená | do 1 2 2 0 1 3 |
| SK NACE 2 2 . 2 1 . 0 | | (vyznačí sa x) | Bezprostredne predchádzajúce obdobie od 1 2 0 1 2 do 1 2 2 0 1 2 |

Obchodné meno (názov) účtovnej jednotky

SLOVPACK BRATISLAVA SPOL. S R. O.

Sídlo účtovnej jednotky

Ulica

VLČIE HRDLO

Číslo

PSČ

Obec

8 2 0 0 3 BRATISLAVA

Číslo telefónu

Číslo faxu

0 2 / 4 0 5 5 6 3 4 6 0 2 / 4 5 2 4 4 8 4 1

E-mailová adresa

SLOVPACK@SLOVPACK.SK

Zostavený dňa:

0 3 . 0 3 . 2 0 1 4

Podpisový záznam osoby zodpovednej za vedenie účtovníctva:

Podpisový záznam osoby zodpovednej za zostavenie účtovnej zvierky:

Podpisový záznam člena štatutárneho orgánu účtovnej jednotky alebo fyzickej osoby, ktorá je účtovnou jednotkou:

Schválený dňa:

. . 2 0

Záznamy daňového úradu

Miesto pre evidenčné číslo

Odtlačok prezentačnej pečiatky daňového úradu



| Ozna- čenie a | Text b | Číslo riadku c | Skutočnosť' | |
|---------------------|--|----------------------|----------------------------|--|
| | | | bežné účtovné obdobie 1 | bezprostredne predchádzajúce účtovné obdobie 2 |
| | | | I. | Tržby z predaja tovaru (604, 607) |
| A. | Náklady vynaložené na obstaranie predaného tovaru (504, 505A, 507) | 02 | 8 6 3 8 9 9 | 6 2 5 1 9 4 |
| + | Obchodná marža r. 01 - r. 02 | 03 | 6 3 1 8 8 | 5 0 6 0 6 |
| II. | Výroba r. 05 + r. 06 + r. 07 | 04 | 1 4 2 5 9 9 7 8 | 1 3 3 4 9 0 6 1 |
| II.1. | Tržby z predaja vlastných výrobkov a služieb (601, 602, 606) | 05 | 1 4 2 3 5 2 7 2 | 1 2 9 6 1 4 8 6 |
| 2. | Zmeny stavu vnútroorganizačných zásob (+/- účtová skupina 61) | 06 | - 2 3 0 3 1 9 | 1 1 8 2 8 2 |
| 3. | Aktivácia (účtová skupina 62) | 07 | 2 5 5 0 2 5 | 2 6 9 2 9 3 |
| B. | Výrobná spotreba r. 09 + r. 10 | 08 | 1 2 1 8 1 3 2 6 | 1 1 3 2 8 3 3 6 |
| B.1. | Spotreba materiálu, energie a ostatných neskladovateľných dodávok (501, 502, 503, 505A) | 09 | 1 1 7 1 0 3 0 1 | 1 0 8 8 6 7 7 9 |
| 2. | Služby (účtová skupina 51) | 10 | 4 7 1 0 2 5 | 4 4 1 5 5 7 |
| + | Pridaná hodnota r. 03 + r. 04 - r. 08 | 11 | 2 1 4 1 8 4 0 | 2 0 7 1 3 3 1 |
| C. | Osobné náklady súčet (r. 13 až 16) | 12 | 1 4 5 5 3 6 6 | 1 5 3 6 8 1 3 |
| C.1. | Mzdové náklady (521, 522) | 13 | 9 9 7 3 5 2 | 1 0 8 7 1 4 9 |
| 2. | Odmeny členom orgánov spoločnosti a družstva (523) | 14 | | |
| 3. | Náklady na sociálne poistenie (524, 525, 526) | 15 | 3 5 6 7 4 8 | 3 4 8 8 8 1 |
| 4. | Sociálne náklady (527, 528) | 16 | 1 0 1 2 6 6 | 1 0 0 7 8 3 |
| D. | Dane a poplatky (účtová skupina 53) | 17 | 3 4 4 3 | 3 3 6 4 |
| E. | Odpisy a opravné položky k dlhodobému nehmotnému majetku a dlhodobému hmotnému majetku (551, 553) | 18 | 4 6 8 9 0 9 | 4 9 5 6 7 1 |
| III. | Tržby z predaja dlhodobého majetku a materiálu (641, 642) | 19 | 1 6 4 6 2 | 2 3 9 8 0 |
| F. | Zostatková cena predaného dlhodobého majetku a predaného materiálu (541, 542) | 20 | 5 3 5 3 | 5 1 7 9 |
| G. | Tvorba a zúčtovanie opravných položiek k pohľadávkam (+/-547) | 21 | 1 7 2 7 2 7 | 8 9 6 5 |
| IV. | Ostatné výnosy z hospodárskej činnosti (644, 645, 646, 648, 655, 657) | 22 | 5 6 9 8 | 6 6 7 6 |
| H. | Ostatné náklady na hospodársku činnosť (543, 544, 545, 546, 548, 549, 555, 557) | 23 | 3 6 4 6 0 | 4 6 5 9 8 |
| V. | Prevod výnosov z hospodárskej činnosti (-)(697) | 24 | | |
| I. | Prevod nákladov na hospodársku činnosť (-)(597) | 25 | | |
| * | Výsledok hospodárenia z hospodárskej činnosti r.11 - r. 12 - r. 17 - r. 18 + r. 19 - r. 20 - r. 21 + r. 22 - r. 23 + (-r. 24) - (-r.25) | 26 | 2 1 7 4 2 | 5 3 9 7 |
| VI. | Tržby z predaja cenných papierov a podielov (661) | 27 | | |



| Ozna- čenie a | Text b | Číslo riadku c | Skutočnosť | |
|---------------------|---|----------------------|----------------------------|--|
| | | | bežné účtovné obdobie 1 | bezprostredne predchádzajúce účtovné obdobie 2 |
| J. | Predané cenné papiere a podiely (561) | 28 | | |
| VII. | Výnosy z dlhodobého finančného majetku r. 30 + r. 31 + r. 32 | 29 | | |
| VII.1. | Výnosy z cenných papierov a podielov v dcérskej účtovnej jednotke a v spoločnosti s podstatným vplyvom (665A) | 30 | | |
| 2. | Výnosy z ostatných dlhodobých cenných papierov a podielov (665A) | 31 | | |
| 3. | Výnosy z ostatného dlhodobého finančného majetku (665A) | 32 | | |
| VIII. | Výnosy z krátkodobého finančného majetku (666) | 33 | | |
| K. | Náklady na krátkodobý finančný majetok (566) | 34 | | |
| IX. | Výnosy z precenenia cenných papierov a výnosy z derivátových operácií (664, 667) | 35 | | |
| L. | Náklady na precenenie cenných papierov a náklady na derivátové operácie (564, 567) | 36 | | |
| M. | Tvorba a zúčtovanie opravných položiek k finančnému majetku +/- 565 | 37 | | |
| X. | Výnosové úroky (662) | 38 | 4 | 6 5 |
| N. | Nákladové úroky (562) | 39 | 4 2 2 2 2 | 7 5 6 2 5 |
| XI. | Kurzové zisky (663) | 40 | 1 0 8 | 4 |
| O. | Kurzové straty (563) | 41 | 1 0 5 | 4 2 6 |
| XII. | Ostatné výnosy z finančnej činnosti (668) | 42 | | |
| P. | Ostatné náklady na finančnú činnosť (568, 569) | 43 | 1 8 0 8 | 4 9 6 5 |
| XIII. | Prevod finančných výnosov (-) (698) | 44 | | |
| R. | Prevod finančných nákladov (-) (598) | 45 | | |
| * | Výsledok hospodárenia z finančnej činnosti r. 27 - r. 28 + r. 29 + r. 33 - r. 34 + r. 35 - r. 36 - r. 37 + r. 38 - r. 39 + r. 40 - r. 41 + r. 42 - r. 43 + (- r. 44) - (-r.45) | 46 | - 4 4 0 2 3 | - 8 0 9 4 7 |
| ** | Výsledok hospodárenia z bežnej činnosti pred zdanením r. 26 + r. 46 | 47 | - 2 2 2 8 1 | - 7 5 5 5 0 |
| S. | Daň z príjmov z bežnej činnosti r. 49 + r. 50 | 48 | - 1 2 6 8 1 | 7 4 4 7 2 |
| S.1. | - splatná (591, 595) | 49 | 5 9 9 4 7 | 3 5 8 1 8 |
| 2. | - odložená (+/- 592) | 50 | - 7 2 6 2 8 | 3 8 6 5 4 |
| ** | Výsledok hospodárenia z bežnej činnosti po zdanení r. 47 - r. 48 | 51 | - 9 6 0 0 | - 1 5 0 0 2 2 |
| XIV. | Mimoriadne výnosy (účtová skupina 68) | 52 | | |
| T. | Mimoriadne náklady (účtová skupina 58) | 53 | | |
| * | Výsledok hospodárenia z mimoriadnej činnosti pred zdanením r. 52 - r. 53 | 54 | | |



| Ozna- čenie a | Text b | Číslo riadku c | Skutočnosť | |
|---------------------|---|----------------------|----------------------------|--|
| | | | bežné účtovné obdobie 1 | bezprostredne predchádzajúce účtovné obdobie 2 |
| U. | Daň z príjmov z mimoriadnej činnosti r. 56 + r. 57 | 55 | | |
| U.1. | - splatná (593) | 56 | | |
| 2. | - odložená (+/- 594) | 57 | | |
| * | Výsledok hospodárenia z mimoriadnej činnosti po zdanení r. 54 - r. 55 | 58 | | |
| *** | Výsledok hospodárenia za účtovné obdobie pred zdanením (+/-) [r. 47 + r. 54] | 59 | - 2 2 2 8 1 | - 7 5 5 5 0 |
| V. | Prevod podielov na výsledku hospodárenia spoločníkom (+/- 596) | 60 | | |
| *** | Výsledok hospodárenia za účtovné obdobie po zdanení (+/-) [r. 51 + r. 58 - r. 60] | 61 | - 9 6 0 0 | - 1 5 0 0 2 2 |

POZNÁMKY

individuálnej účtovnej závierky



zostavenej k 31.12.2013

Číselné údaje sa zarpávajú vpravo, ostatné údaje sa píšú zľava. Nevyplnené riadky sa ponechávajú prázdne.
 Údaje sa vyplňajú paličkovým písmom (podľa tohto vzoru), písacím strojom alebo tlačiarňou, a to čiernou alebo tmavomodrou farbou.

Á Ä B Č D É F G H Í J K L M N O P Q R Š T Ú V X Ý Ž 0 1 2 3 4 5 6 7 8 9

| | | | |
|--|----------------------------------|---------------------------------|--------------------------------------|
| Daňové identifikačné číslo 2020248560 | Účtovná závierka X riadna | Účtovná závierka X zostavená | Mesiac Rok od 1 2013 |
| IČO 35848294 | mimoriadna | schválená | do 12 2013 |
| SK NACE 22.21.0 | priebežná (vyznačí sa x) | | |
| | v eurocentoch | | Bezprostredne predchádzajúce obdobie |
| | X v celých eurách (vyznačí sa x) | | od 1 2012 |
| | | | do 12 2012 |

Obchodné meno (názov) účtovnej jednotky

Slovpack Bratislava spol. s r.o.

Sídlo účtovnej jednotky

Ulica

Číslo

VLČIE HRDLO

PSČ

Obec

82003 BRATISLAVA 2 - P. BISKUPICE

Číslo telefónu

Číslo faxu

02 / 40556346 02 / 45244841

E-mailová adresa

SLOVPACK@SLOVPACK.SK

| | | | |
|------------------------------|--|---|---|
| Zostavené dňa: 03.03.2014 | Podpisový záznam osoby zodpovednej za vedenie účtovníctva: | Podpisový záznam osoby zodpovednej za zostavenie účtovnej závierky: | Podpisový záznam člena štatutárneho orgánu účtovnej jednotky alebo fyzickej osoby, ktorá je účtovnou jednotkou: |
| Schválené dňa: . . 20 | | | |

Záznamy daňového úradu

Miesto pre evidenčné číslo

Odtlačok prezentačnej pečiatky daňového úradu

A. INFORMÁCIE O ÚČTOVNEJ JEDNOTKE**1. Založenie spoločnosti**

Spoločnosť Slovpack Bratislava spol. s r. o. (ďalej len Spoločnosť), bola založená 8. novembra 2002 a do obchodného registra bola zapísaná 2. decembra 2002 (Obchodný register Okresného súdu Bratislava I v Bratislave, oddiel s.r.o., vložka 27823/B).

2. Hlavnými činnosťami Spoločnosti sú:

- výroba a predaj obalových materiálov na báze polyetylénu,
- kúpa tovaru na účely jeho predaja konečnému spotrebiteľovi v rozsahu voľnej živnosti (maloobchod),
- kúpa tovaru na účely jeho predaja iným prevádzkovateľom živnosti v rozsahu voľnej živnosti,
- sprostredkovateľská činnosť v oblasti obchodu v rozsahu voľnej živnosti,
- prieskum trhu,
- marketingová činnosť.

3. Počet zamestnancov

Údaje o počte zamestnancov za bežné účtovné obdobie a bezprostredne predchádzajúce účtovné obdobie sú uvedené v nasledujúcom prehľade:

| | 2013 | 2012 |
|--|-------|-------|
| Priemerný prepočítaný počet zamestnancov | 64,40 | 68,91 |
| Stav zamestnancov ku dňu, ku ktorému sa zostavuje účtovná zvierka, z toho: | 63 | 66 |
| počet vedúcich zamestnancov | 15 | 15 |

4. Údaje o neobmedzenom ručení

Spoločnosť nie je neobmedzene ručiacim spoločníkom v iných spoločnostiach podľa § 56 ods. 5 Obchodného zákonníka.

5. Právny dôvod na zostavenie účtovnej zvierky

Účtovná zvierka Spoločnosti k 31. decembru 2013 je zostavená ako riadna účtovná zvierka podľa § 17 ods. 6 zákona NR SR č. 431/2002 Z. z. o účtovníctve za účtovné obdobie od 1. januára 2013 do 31. decembra 2013.

6. Dátum schválenia účtovnej zvierky za predchádzajúce účtovné obdobie

Účtovná zvierka Spoločnosti k 31. decembru 2012 bola schválená valným zhromaždením Spoločnosti 11. júna 2013.

7. Zverejnenie účtovnej zvierky za predchádzajúce účtovné obdobie

Účtovná zvierka Spoločnosti k 31. decembru 2012 spolu s výročnou správou a správou audítora o overení účtovnej zvierky k 31. decembru 2012 bola uložená do zbierky listín obchodného registra 24. júla 2013. Súvaha a výkaz ziskov a strát za predchádzajúce účtovné obdobie boli zverejnené v Obchodnom vestníku 2013.

8. Schválenie audítora

Valné zhromaždenie 21. júna 2013 schválilo spoločnosť ADT spol. s r.o. ako audítora na overenie účtovnej zvierky za účtovné obdobie od 1. januára 2013 do 31. decembra 2013.

B. INFORMÁCIE O ORGÁNOCH ÚČTOVNEJ JEDNOTKY

| | |
|--------------|--|
| Konatelia | Milan Valachovič |
| Dozorná rada | Piotr Bardadin – predseda (do 09.07.2013) Dalibor Ciglan - predseda (od 10. 07. 2013) Alena Čerňanská Witold Grabowski (do 09.07.2013) Maroš Grund (od 10. 07. 2013) MUDr. Martin Štrba (od 10. 07. 2013) |

C. INFORMÁCIE O SPOLOČNÍKOCH ÚČTOVNEJ JEDNOTKY

Dňa 19. júna 2013 kúpila spoločnosť Green PE, s.r.o. podiel spoločníka European Renaissance Capital II, L.P.,

Štruktúra spoločníkov k 31. decembru 2013 je takáto:

| Spoločník, akcionár | Výška podielu na základnom imaní | | Podiel na hlasovacích právach | Iný podiel na ostatných položkách VI ako na ZI |
|-----------------------------------|----------------------------------|------------|-------------------------------|--|
| | absolútne | v % | v % | v % |
| a | b | c | d | e |
| Green PE, s.r.o. | 2 191 297 | 90 | 90 | 0 |
| Ing. Milan Valachovič, Bratislava | 37 642 | 4 | 4 | 0 |
| Ing. Alena Čerňanská, Šamorín | 14 108 | 1,5 | 1,5 | 0 |
| Ing. Gejza Katona, Bratislava | 14 108 | 1,5 | 1,5 | 0 |
| Ing. Peter Bagin, Bratislava | 9 394 | 1,0 | 1,0 | 0 |
| Ing. Daniel Ďurďovič, Bratislava | 9 394 | 1,0 | 1,0 | 0 |
| Ing. Erika Dudová, Bratislava | 9 394 | 1,0 | 1,0 | 0 |
| Spolu | 2 285 337 | 100 | 100 | 0 |

Do 19. júna 2013 bola štruktúra spoločníkov Spoločnosti takáto:

| Spoločník, akcionár | Výška podielu na základnom imaní | | Podiel na hlasovacích právach | Iný podiel na ostatných položkách VI ako na ZI |
|--------------------------------------|----------------------------------|------------|-------------------------------|--|
| | absolútne | v % | v % | v % |
| a | b | c | d | e |
| European Renaissance Capital II,L.P. | 2 191 297 | 90 | 90 | 0 |
| Ing. Milan Valachovič, Bratislava | 37 642 | 4 | 4 | 0 |
| Ing. Alena Čerňanská, Šamorín | 14 108 | 1,5 | 1,5 | 0 |
| Ing. Gejza Katona, Bratislava | 14 108 | 1,5 | 1,5 | 0 |
| Ing. Peter Bagin, Bratislava | 9 394 | 1,0 | 1,0 | 0 |
| Ing. Daniel Ďurďovič, Bratislava | 9 394 | 1,0 | 1,0 | 0 |
| Ing. Erika Dudová, Bratislava | 9 394 | 1,0 | 1,0 | 0 |
| Spolu | 2 285 337 | 100 | 100 | 0 |

Zmena spoločníkov je k 31. decembru 2013 zapísaná v obchodnom registri.

D. INFORMÁCIE O KONSOLIDOVANOM CELKU

Spoločnosť je dcérskou spoločnosťou spoločnosti Green PE, s.r.o., so sídlom v Bratislave, Slivková 12, ktorá nemá povinnosť zostavovať konsolidovanú účtovnú závierku podľa § 22 ods. 10 zákona NR SR č. 431/2002 Z. z. o účtovníctve.

E. INFORMÁCIE O ÚČTOVNÝCH ZÁSADÁCH A ÚČTOVNÝCH METÓDACH**(a) Výhodiská pre zostavenie účtovnej zvierky**

Účtovná zvierka bola zostavená za predpokladu nepretržitého trvania Spoločnosti (going concern).

Účtovné metódy a všeobecné účtovné zásady boli účtovnou jednotkou konzistentne aplikované.

V účtovnom období 2013 Spoločnosť nevykonala žiadne opravy významných chýb minulých účtovných období.

(b) Dlhodobý nehmotný majetok a dlhodobý hmotný majetok

Dlhodobý majetok nakupovaný sa oceňuje obstarávacou cenou, ktorá zahŕňa cenu obstarania a náklady súvisiace s obstaraním (clo, prepravu, montáž, poistné a pod.).

Súčasťou obstarávacej ceny dlhodobého hmotného majetku od 1. januára 2003 nie sú úroky z cudzích zdrojov ani realizované kurzové rozdiely, ktoré vznikli do momentu uvedenia dlhodobého majetku do používania.

Súčasťou obstarávacej ceny dlhodobého nehmotného majetku nie sú od 1. júla 2010 úroky z cudzích zdrojov, ktoré vznikli do momentu zaradenia dlhodobého nehmotného majetku do používania.

Aktivované náklady na vývoj sa odpisujú v tých účtovných obdobiach, v ktorých sa očakáva využívanie procesu.

Odpisy ostatného dlhodobého nehmotného majetku sú stanovené vychádzajúc z predpokladanej doby jeho používania a predpokladaného priebehu jeho opotrebenia. Odpisovať sa začína v mesiaci, v ktorom je dlhodobý nehmotný majetok uvedený do používania, maximálne počas 5 rokov.

Predpokladaná doba používania, metóda odpisovania a odpisová sadzba sú uvedené v nasledujúcej tabuľke:

| | Predpokladaná doba používania v rokoch | Metóda odpisovania | Ročná odpisová sadzba v % |
|-----------------------------|--|--------------------|---------------------------|
| Aktivované náklady na vývoj | 3 | lineárna | 33,33 |
| Softvér | 5 | lineárna | 20 |
| Goodwill | 5 | lineárna | 20 |

Odpisy dlhodobého hmotného majetku sú stanovené vychádzajúc z predpokladanej doby jeho používania a predpokladaného priebehu jeho opotrebenia. Odpisovať sa začína v mesiaci, v ktorom je dlhodobý hmotný majetok uvedený do používania.

Podrobný odpisový plán je uvedený v nasledujúcej tabuľke:

Poznámky Úč POD 3 - 04

DIČ 2020248560

Za mesiac: December 2013
Dátum: 31. 12. 2013

Stav DHM

Slovpack Bratislava spol. s r. o.

| Inv.č. | Názov | Vstupná cena | Účtovné oprávky | Účtovný odpis | Mesač. odpis účtovný | Zostat. cena účtovná | Daň. oprávky v EUR | Daňový odpis v EUR |
|--------------|--------------------------------|--------------|-----------------|---------------|----------------------|----------------------|--------------------|--------------------|
| 1 | INVENTAR | 10 555,67 | 10 555,67 | 0,00 | 0,00 | 0,00 | 10 555,67 | 0,00 |
| 11 | KONFEKČNA LINKA - MOBERT | 214 363,14 | 214 363,14 | 0,00 | 0,00 | 0,00 | 214 363,14 | 0,00 |
| 12 | VIACUCELOVA KONTAJNEROVA BUNKA | 2 721,90 | 2 393,15 | 72,00 | 6,00 | 328,75 | 2 721,90 | 0,00 |
| 14 | OVINOVAČI STROJ OBS 15 JUNIOR | 4 462,09 | 4 462,09 | 0,00 | 0,00 | 0,00 | 4 462,09 | 0,00 |
| 15 | MOSTOVY ZERIAV | 10 180,34 | 10 180,34 | 0,00 | 0,00 | 0,00 | 10 180,34 | 0,00 |
| 16 | VÁHA SMS 20 | 825,37 | 825,37 | 0,00 | 0,00 | 0,00 | 825,37 | 0,00 |
| 17 | VÁHA MORCAN 15 MX | 713,34 | 713,34 | 0,00 | 0,00 | 0,00 | 713,34 | 0,00 |
| 18 | VZV LINDE H 18 T | 34 354,85 | 34 354,85 | 0,00 | 0,00 | 0,00 | 34 354,85 | 0,00 |
| 19 | PALETOVACÍ VOZÍK LINDE | 665,84 | 665,84 | 0,00 | 0,00 | 0,00 | 665,84 | 0,00 |
| 22 | FAX KX-F230B | 694,08 | 694,08 | 0,00 | 0,00 | 0,00 | 694,08 | 0,00 |
| 24 | ALARM | 652,56 | 652,56 | 0,00 | 0,00 | 0,00 | 652,56 | 0,00 |
| 25 | UPRAVA SOC. A ADM. PRIEST. | 2 345,14 | 1 076,01 | 60,00 | 5,00 | 1 269,13 | 1 678,46 | 118,00 |
| 26 | ZATEPLENIE BUDOVY PRIST. SKL. | 5 476,43 | 2 468,01 | 132,00 | 11,00 | 3 008,42 | 3 911,33 | 274,00 |
| 27 | PRECHOD. LAMEL. DVERE A BRANA | 1 441,31 | 657,06 | 36,00 | 3,00 | 784,25 | 1 034,12 | 73,00 |
| 28 | PROTIPOZ. DVERE BATYS | 1 702,75 | 802,34 | 48,00 | 4,00 | 900,41 | 1 220,28 | 86,00 |
| 29 | ZOHLADNENIE PRIP. MS ZPO | 2 559,18 | 1 145,55 | 60,00 | 5,00 | 1 413,63 | 1 827,61 | 128,00 |
| 30 | ROZSIR. PRIJ. KOMUN. A ZARUBNI | 1 827,03 | 843,93 | 48,00 | 4,00 | 983,10 | 1 308,14 | 92,00 |
| 35 | LINKA NA VÝR. FÓLIE - DOLCI | 608 334,63 | 608 334,63 | 0,00 | 0,00 | 0,00 | 608 334,63 | 0,00 |
| 36 | OVINOVAČI STROJ ROBOPAC | 4 012,75 | 4 012,75 | 0,00 | 0,00 | 0,00 | 4 012,75 | 0,00 |
| 37 | KONFEKČNÁ LINKA ALCI-1 | 52 657,53 | 52 657,53 | 0,00 | 0,00 | 0,00 | 52 657,53 | 0,00 |
| 38 | MOSTOVÝ ŽERIAV - KBK | 12 042,24 | 12 042,24 | 0,00 | 0,00 | 0,00 | 12 042,24 | 0,00 |
| 39 | STOJAN DVOJRAMENNÝ | 843,13 | 843,13 | 0,00 | 0,00 | 0,00 | 843,13 | 0,00 |
| 40 | PÁSOVÁ PÍLA | 705,59 | 705,59 | 0,00 | 0,00 | 0,00 | 705,59 | 0,00 |
| 41 | ŽERIAVOVÝ VOZÍK JR 5 S | 496,90 | 495,45 | 0,00 | 0,00 | 1,45 | 496,90 | 0,00 |
| 42 | KOMPRESOR | 13 740,71 | 13 740,71 | 0,00 | 0,00 | 0,00 | 13 740,71 | 0,00 |
| 43 | KONFEKČNÁ LINKA - PLASTIMAC | 124 088,14 | 124 088,14 | 0,00 | 0,00 | 0,00 | 124 088,14 | 0,00 |
| 44 | MERACIA TECHNIKA MITUTOYO | 713,02 | 713,02 | 0,00 | 0,00 | 0,00 | 713,02 | 0,00 |
| 46 | VYSAVAČ NEVADA 629 | 840,81 | 840,81 | 0,00 | 0,00 | 0,00 | 840,81 | 0,00 |
| 47 | PRISTAVBA - VYR. HALA | 167 384,89 | 67 310,64 | 4 188,00 | 349,00 | 100 074,25 | 111 979,95 | 8 370,00 |
| 50 | LINA NA VYROBU PE 1 | 4 689,07 | 4 689,07 | 0,00 | 0,00 | 0,00 | 4 689,07 | 0,00 |
| 51 | LINKA NA VYROBU PE 2 | 8 066,55 | 8 066,55 | 0,00 | 0,00 | 0,00 | 8 066,55 | 0,00 |
| 52 | HOMOGENIZACNA LINKA | 110 308,54 | 110 308,54 | 0,00 | 0,00 | 0,00 | 110 308,54 | 0,00 |
| 55 | STROJ NA VYROBU VRIEC | 14 596,46 | 14 596,46 | 0,00 | 0,00 | 0,00 | 14 596,46 | 0,00 |
| 56 | VZV EVC 17 MV 12B | 436,96 | 436,96 | 0,00 | 0,00 | 0,00 | 436,96 | 0,00 |
| 57 | VZV MV 12B ENC 11 | 1 063,53 | 1 063,53 | 0,00 | 0,00 | 0,00 | 1 063,53 | 0,00 |
| 60 | SKLONNA VAHA SMK/4 | 986,49 | 986,49 | 0,00 | 0,00 | 0,00 | 986,49 | 0,00 |
| 61 | SKLONNA VAHA SMK/4 | 674,47 | 674,47 | 0,00 | 0,00 | 0,00 | 674,47 | 0,00 |
| 63 | VZV LINDE H 16 T | 22 046,94 | 22 046,94 | 0,00 | 0,00 | 0,00 | 22 046,94 | 0,00 |
| 67 | KOP. STROJ EP-1052 | 1 595,46 | 1 595,46 | 0,00 | 0,00 | 0,00 | 1 595,46 | 0,00 |
| 68 | KLIMATIZACNE ZAR. 2XRAV | 8 738,30 | 8 738,30 | 8,34 | 0,00 | 0,00 | 8 738,30 | 0,00 |
| 69 | KLIMATIZACNA JEDN. RAS 10 | 2 879,57 | 2 879,57 | 3,36 | 0,00 | 0,00 | 2 879,57 | 0,00 |
| 70 | CHLADNICKA KOMBINOVANA | 472,81 | 472,81 | 0,00 | 0,00 | 0,00 | 472,81 | 0,00 |
| 71 | KOPIROVACI STROJ EP-1030 | 861,38 | 861,38 | 0,00 | 0,00 | 0,00 | 861,38 | 0,00 |
| 72 | PROTISLNECNA FOLIA | 184,29 | 48,99 | 0,00 | 0,00 | 135,30 | 122,76 | 10,00 |
| 75 | LINKA NA VYROBU FOLIE L-5 | 1 081 797,57 | 1 081 797,57 | 0,00 | 0,00 | 0,00 | 1 081 797,57 | 0,00 |
| 76 | KONFEKČNA LINKA ALCI-2 | 86 550,52 | 86 550,52 | 0,00 | 0,00 | 0,00 | 86 550,52 | 0,00 |
| 78 | KONFEKČNA LINKA ALCI-3 | 69 267,14 | 69 267,14 | 0,00 | 0,00 | 0,00 | 69 267,14 | 0,00 |
| 79 | VZV H 16 T | 24 069,93 | 24 069,93 | 0,00 | 0,00 | 0,00 | 24 069,93 | 0,00 |
| 80 | VAHA MORCAN AP 15 KG | 693,75 | 693,75 | 0,00 | 0,00 | 0,00 | 693,75 | 0,00 |
| 83 | LINKA NA VYROBU FOLIE - MAM | 598 525,38 | 598 525,38 | 0,00 | 0,00 | 0,00 | 598 525,38 | 0,00 |
| 88 | LINKA NA VYR.FOLIE - MAM (L-7) | 1 147 750,32 | 1 131 023,34 | 91 824,00 | 7 652,00 | 16 726,98 | 1 147 750,32 | 0,00 |
| 95 | ZMIESAVAC | 2 280,42 | 2 280,42 | 0,00 | 0,00 | 0,00 | 2 280,42 | 0,00 |
| 97 | VW GOLF VARIANT BASIS | 18 745,23 | 18 745,23 | 0,00 | 0,00 | 0,00 | 18 745,23 | 0,00 |
| 99 | VZV LINDE H 18 T | 32 636,09 | 32 636,09 | 0,00 | 0,00 | 0,00 | 32 636,09 | 0,00 |
| 101 | LINKA NA VÝR.FÓLIE - MAM (L-8) | 1 176 405,27 | 886 244,54 | 94 116,00 | 7 843,00 | 290 160,73 | 1 176 405,27 | 0,00 |
| 102 | REGRANULAČNÁ LINKA | 258 762,44 | 191 479,49 | 20 700,00 | 1 725,00 | 67 282,95 | 258 762,44 | 0,00 |
| 103 | PC HP PROLIANT ML330 - SERVER | 3 316,07 | 3 316,07 | 0,00 | 0,00 | 0,00 | 3 316,07 | 0,00 |
| 104 | FLEXOTLAČOVÉ ZARIADENIE CODA-3 | 1 567,15 | 1 102,82 | 120,00 | 10,00 | 464,33 | 1 567,15 | 0,00 |
| 105 | ŠKODA FABIA COMBI AMBIENTE 1.2 | 14 370,42 | 14 370,42 | 0,00 | 0,00 | 0,00 | 14 370,42 | 0,00 |
| 106 | LINKA NA VÝR.FÓLIE - MAM (L-9) | 1 308 240,86 | 889 628,70 | 104 664,00 | 8 722,00 | 418 612,16 | 1 308 240,86 | 0,00 |
| 107 | VERTIKÁLNY LIS - HSM VL 500 | 9 785,57 | 9 785,57 | 0,00 | 0,00 | 0,00 | 9 785,57 | 0,00 |
| 108 | ZKÚŠOBNÝ STROJ LAB TEST 4.005 | 16 518,03 | 16 518,03 | 0,00 | 0,00 | 0,00 | 16 518,03 | 0,00 |
| 109 | SERVER PC INTEL C2 DUO | 1 559,45 | 1 559,45 | 0,00 | 0,00 | 0,00 | 1 559,45 | 0,00 |
| 110 | NB HP NC6320 T5600 | 1 519,62 | 1 519,62 | 0,00 | 0,00 | 0,00 | 1 519,62 | 0,00 |
| 111 | NB HP NC6320 T5600 | 1 519,62 | 1 519,62 | 0,00 | 0,00 | 0,00 | 1 519,62 | 0,00 |
| 112 | NB HP NC6320 T5600 | 1 519,62 | 1 519,62 | 0,00 | 0,00 | 0,00 | 1 519,62 | 0,00 |
| 113 | KOPIROVACÍ STROJ MINOLTA BIZHU | 1 072,00 | 1 072,00 | 0,00 | 0,00 | 0,00 | 1 072,00 | 0,00 |
| 114 | VW Passat Business 2,0L TDI | 35 225,19 | 35 225,19 | 0,00 | 0,00 | 0,00 | 35 225,19 | 0,00 |
| 115 | Škoda Fabia Combi Ambiente 1,4 | 12 830,31 | 12 830,31 | 0,00 | 0,00 | 0,00 | 12 830,31 | 0,00 |
| 116 | Škoda Fabia Combi Ambiente 1,4 | 12 830,31 | 12 830,31 | 0,00 | 0,00 | 0,00 | 12 830,31 | 0,00 |
| 117 | ROTAČNÁ REZAČKA FÓLIÍ RR10 | 1 574,52 | 1 574,52 | 0,00 | 0,00 | 0,00 | 1 574,52 | 0,00 |
| 118 | LINKA NA VYROBU FOLIE L - 10 | 1 228 333,37 | 515 885,87 | 98 268,00 | 8 189,00 | 712 447,50 | 1 228 333,37 | 68 240,14 |
| 119 | ÚPRAVY PRENAJ. PRIEST. - TSP0 | 146 925,41 | 33 660,00 | 7 344,00 | 612,00 | 113 265,41 | 36 735,00 | 7 347,00 |
| 120 | ÚPRAVY PRENAJ. PRIEST. - ZDPO | 10 032,33 | 2 310,00 | 504,00 | 42,00 | 7 722,33 | 2 510,00 | 502,00 |
| 121 | POTLAČOVACIA LINKA MOD. OFELIA | 333 705,66 | 97 272,00 | 27 792,00 | 2 316,00 | 236 433,66 | 278 089,00 | 55 618,00 |
| 122 | PLOŠINOVÁ VÁHA | 4 067,74 | 1 176,00 | 336,00 | 28,00 | 2 891,74 | 4 067,74 | 507,74 |
| 123 | PLOŠINOVÁ VÁHA | 4 039,89 | 1 176,00 | 336,00 | 28,00 | 2 863,89 | 4 039,89 | 504,89 |
| 124 | SKRUTKOVÝ KOMPRESOR Boge SD20- | 6 256,14 | 1 806,00 | 516,00 | 43,00 | 4 450,14 | 5 215,00 | 1 043,00 |
| 125 | VW GOLF TRENDLINE 1,2 TSI | 12 076,67 | 9 324,00 | 3 024,00 | 252,00 | 2 752,67 | 12 076,67 | 1 508,67 |
| 126 | TECHNICKÉ ZHODN. INV. Č. 35 | 22 803,48 | 19 163,46 | 3 804,00 | 317,00 | 3 640,02 | 18 430,46 | 2 916,00 |
| 127 | VZV Linde H20T | 24 500,00 | 5 100,00 | 2 448,00 | 204,00 | 19 400,00 | 16 334,00 | 5 444,00 |
| 128 | VW Passat Comfortline 2.0 TDI | 25 104,00 | 10 993,08 | 6 281,76 | 523,48 | 14 110,92 | 10 983,00 | 6 276,00 |
| 131 | REGRANULAČNÁ LINKA | 106 732,19 | 106 732,19 | 0,00 | 0,00 | 0,00 | 106 732,19 | 0,00 |
| Súčet celkom | | 9 304 511,86 | 7 282 387,74 | 466 733,46 | 38 893,48 | 2 022 124,12 | 9 043 642,93 | 159 058,44 |

(c) Cenné papiere a podiely

Spoločnosť nevlastní cenné papiere a podiely.

(d) Zásoby

Spoločnosť účtovala o zásobách spôsobom A.

Zásoby obstarané kúpou boli oceňované obstarávacou cenou, ktorá je tvorená cenou obstarania a nákladmi súvisiacimi s obstaraním (prepravné, clo, skonto.....). Úroky z cudzích zdrojov nie sú súčasťou obstarávacej ceny. Obstarávacia cena sa v analytickej evidencii rozdelila na cenu obstarania a náklady súvisiace s obstaraním, ktoré sa pri vyskladnení zaúčtovali nasledujúcim spôsobom:

výdaj nákladov súvisiacich s obstaraním sa vypočítal koeficientom $K = \frac{\text{PS náklady súvisiace s obstaraním} + \text{prírastok nákladov súvisiacich s obstaraním}}{\text{PS zásob surovín} + \text{prírastok zásob surovín}} \times 100\%$, ktorým sa násobil výdaj surovín.

Zásoby vytvorené vlastnou činnosťou (nedokončená výroba a výrobky) boli oceňované skutočnými vlastnými nákladmi, ktoré zahŕňajú priame materiálové náklady, priame mzdy a výrobnú réžiu. Správna réžia nie je súčasťou vlastných nákladov. Súčasťou vlastných nákladov nie sú úroky z cudzích zdrojov.

Ocenenie každej položky zásob (obstarávacia cena u nakupovaných zásob a skutočné vlastné náklady u zásob vytvorených vlastnou činnosťou) bolo nižšie ako jej čistá realizačná hodnota.

Čistá realizačná hodnota je predpokladaná predajná cena znížená o predpokladané náklady na ich dokončenie a o predpokladané náklady súvisiace s ich predajom.

(e) Zákazková výroba

Spoločnosť nie je povinná účtovať o zákazkovej výrobe.

(f) Zákazková výstavba nehnuteľnosti

Spoločnosť neúčtuje o zákazkovej výstavbe nehnuteľností.

(g) Pohľadávky

Pohľadávky pri ich vzniku boli oceňované ich menovitou hodnotou. Z dôvodu existencie niekoľkých rizikových pohľadávok, pri ktorých je predpoklad ich čiastočného, resp. úplného nezaplatenia Spoločnosť vytvorila k týmto pohľadávkam opravnú položku. Opravná položka bola vytvorená na základe kvalifikovaného odhadu.

(h) Peňažné prostriedky a ceniny

Peňažné prostriedky a ceniny boli oceňované ich menovitou hodnotou.

(i) Náklady budúcich období a príjmy budúcich období

Náklady budúcich období a príjmy budúcich období boli oceňované nominálnymi hodnotami, na základe zmlúv príp. iných účtovných dokladov.

(j) Rezervy

Spoločnosť vytvorila ku dňu účtovnej závierky krátkodobé rezervy (záväzky s neurčitým časovým vymedzením a výškou), ktoré boli oceňované na základe kvalifikovaného odhadu v očakávanej výške záväzku.

(k) Záväzky

Záväzky (dlhodobé, krátkodobé) boli pri ich vzniku oceňované v menovitej hodnote. Bankové úvery a výpomoci boli oceňované v nominálnej výške.

(l) Odložené dane

Odložené dane (odložená daňová pohľadávka a odložený daňový záväzok) sa vzťahujú na:

- dočasné rozdiely medzi účtovnou hodnotou majetku a účtovnou hodnotou záväzkov vykázanou v súvahe a ich daňovou základňou,
- možnosť umorovať daňovú stratu v budúcnosti, ktorou sa rozumie možnosť odpočítať daňovú stratu od základu dane v budúcnosti,
- možnosť previesť nevyužitú daňovú odpočty a iné daňové nároky do budúcich období.

Pri jej výpočte bola použitá sadzba dane z príjmu platná pre rok 2014 (22%).

(m) Výdavky budúcich období a výnosy budúcich období

Výdavky budúcich období a výnosy budúcich období boli oceňované nominálnymi hodnotami, na základe zmlúv príp. iných účtovných dokladov.

(n) Emisné kvóty

Spoločnosť nenakupovala emisné kvóty a ani jej neboli bezodplatne pridelené.

(o) Dotácie zo štátneho rozpočtu

Spoločnosti nebola pridelená dotácia zo štátneho rozpočtu.

(p) Prenájom (lízing)

Spoločnosť má prenajaté výrobné a administratívne priestory (8 230 m²). Uvedený majetok vykazuje jeho vlastník spoločnosť SLOVNAFT, a.s. so sídlom v Bratislave, Vlčie hrdlo.

(q) Deriváty

Spoločnosť nemala uzatvorené zmluvy o obchodoch s derivátmi.

(r) Majetok a záväzky zabezpečené derivátmi

Spoločnosť nemá majetok a záväzky zabezpečené derivátmi.

(s) Cudzia mena

Majetok a záväzky vyjadrené v cudzej mene boli prepočítané ku dňu uskutočnenia účtovného prípadu na menu euro referenčným výmenným kurzom určeným a vyhláseným Európskou centrálnou bankou alebo Národnou bankou Slovenska v deň predchádzajúci dňu uskutočnenia účtovného prípadu.

Majetok a záväzky vyjadrené v cudzej mene (okrem prijatých a poskytnutých preddavkov) sa ku dňu, ku ktorému sa zostavuje účtovná závierka, prepočítali na menu euro referenčným výmenným kurzom určeným a vyhláseným Európskou centrálnou bankou alebo Národnou bankou Slovenska v deň, ku ktorému sa zostavuje účtovná závierka.

Prijaté a poskytnuté preddavky v cudzej mene prostredníctvom účtu vedeného v tejto cudzej mene boli prepočítané na menu euro referenčným výmenným kurzom určeným a vyhláseným Európskou centrálnou bankou alebo Národnou bankou Slovenska v deň predchádzajúci dňu uskutočnenia účtovného prípadu.

Prijaté a poskytnuté preddavky v cudzej mene na účet zriadený v eurách a z účtu zriadeného v eurách boli prepočítané na menu euro kurzom, za ktorý boli tieto hodnoty nakúpené alebo predané.

(t) Výnosy

Tržby za vlastné výkony a tovar neobsahujú daň z pridanej hodnoty. Sú tiež znížené o zľavy a zrážky (rabaty, bonusy, skontá, dobropisy a pod.), bez ohľadu na to, či zákazník mal vopred na zľavu nárok, alebo či ide o dodatočne uznanú zľavu.

F. INFORMÁCIE O ÚDAJOCH NA STRANE AKTÍV SÚVAHY**1. Dlhodobý nehmotný majetok a dlhodobý hmotný majetok**

- (a) Prehľad o pohybe dlhodobého nehmotného majetku a dlhodobého hmotného majetku od 1. januára 2013 do 31. decembra 2013 a za porovnateľné obdobie od 1. januára 2012 do 31. decembra 2012 je uvedený v tabuľkách na stranách 9 až 12.

(b) Spôsob a výška poistenia dlhodobého majetku

Dlhodobý hmotný majetok je poistený v EUR pre prípad škôd spôsobených krádežou, živelnou pohromou a vandalizmom až do výšky 9 925 135 EUR (2012: 9 925 135 EUR), z toho stavby do výšky 167 385 EUR (2012: 167 385 EUR) a hnuiteľné veci do výšky 9 757 750 EUR (2012: 9 757 750 EUR).

(c) Dlhodobý majetok na ktorý je zriadené záložné právo

V súčasnosti je zriadené záložné právo na hnuiteľný majetok v obstarávacej cene 9 350 964,- EUR, podľa zmluvy o zriadení záložného práva na hnuiteľné veci č. 215/ZZ/2011.

Údaje o záložných právach k dlhodobému hmotnému majetku sú uvedené v nasledujúcom prehľade:

| Dlhodobý hmotný majetok | Hodnota za bežné účtovné obdobie (EUR) |
|---|--|
| Dlhodobý hmotný majetok, na ktorý je zriadené záložné právo | 2 022 124 |

(d) Goodwill

Spoločnosť vykazuje v dlhodobom nehmotnom majetku goodwill, ktorý vznikol pri zlúčení Spoločnosti so spoločnosťou Slovpack spol. s r.o. so sídlom v Bratislave, Vlčie hrdlo, v ktorej bola jediným spoločníkom. Hodnota goodwillu bola stanovená ako rozdiel medzi ocenením dlhodobého finančného majetku Spoločnosti a vlastného imania zaniknutej spoločnosti Slovpack spol s r.o.

2. Dlhodobý finančný majetok

Spoločnosť nevlastní dlhodobý finančný majetok.

Slovenská Bratislava spol. s r. o.

Prehľad o pohybe dlhodobého nehmotného majetku

31. 12. 2013

| Dlhodobý nehmotný majetok | Bežné účtovné obdobie | | | | | | | | | |
|---|-----------------------------|---------|------------------|----------|-----------------------------------|---------------------------------------|---|-------|---|---------|
| | a | b | c | d | e | f | g | h | i | |
| | Aktivované náklady na vývoj | Softvér | Oceniteľné práva | Goodwill | Ostatný dlhodobý nehmotný majetok | Obstarávaný dlhodobý nehmotný majetok | Poskytnuté preddavky na dlhodobý nehmotný majetok | Spolu | | |
| Prvotné ocenenie | | | | | | | | | | |
| Stav na začiatku účtovného obdobia | 6 877 | 36 102 | 1 095 | 487 188 | 0 | 0 | 0 | 0 | 0 | 531 262 |
| Prírastky | 0 | 0 | 0 | 0 | 0 | 0 | 0 | 0 | 0 | 0 |
| Úbytky | 0 | 0 | 0 | 0 | 0 | 0 | 0 | 0 | 0 | 0 |
| Presuny | 0 | 0 | 0 | 0 | 0 | 0 | 0 | 0 | 0 | 0 |
| Stav na konci účtovného obdobia | 6 877 | 36 102 | 1 095 | 487 188 | 0 | 0 | 0 | 0 | 0 | 531 262 |
| Oprávky | | | | | | | | | | |
| Stav na začiatku účtovného obdobia | 6 877 | 29 182 | 1 095 | 487 188 | 0 | 0 | 0 | 0 | 0 | 524 342 |
| Prírastky | 0 | 2 176 | 0 | 0 | 0 | 0 | 0 | 0 | 0 | 2 176 |
| Úbytky | 0 | 0 | 0 | 0 | 0 | 0 | 0 | 0 | 0 | 0 |
| Presuny | 0 | 0 | 0 | 0 | 0 | 0 | 0 | 0 | 0 | 0 |
| Stav na konci účtovného obdobia | 6 877 | 31 358 | 1 095 | 487 188 | 0 | 0 | 0 | 0 | 0 | 526 518 |
| Opravné položky | | | | | | | | | | |
| Stav na začiatku účtovného obdobia | 0 | 0 | 0 | 0 | 0 | 0 | 0 | 0 | 0 | 0 |
| Prírastky | 0 | 0 | 0 | 0 | 0 | 0 | 0 | 0 | 0 | 0 |
| Úbytky | 0 | 0 | 0 | 0 | 0 | 0 | 0 | 0 | 0 | 0 |
| Presuny | 0 | 0 | 0 | 0 | 0 | 0 | 0 | 0 | 0 | 0 |
| Stav na konci účtovného obdobia | 0 | 0 | 0 | 0 | 0 | 0 | 0 | 0 | 0 | 0 |
| Zostatková hodnota | | | | | | | | | | |
| Stav na začiatku účtovného obdobia | 0 | 6 920 | 0 | 0 | 0 | 0 | 0 | 0 | 0 | 6 920 |
| Stav na konci účtovného obdobia | 0 | 4 744 | 0 | 0 | 0 | 0 | 0 | 0 | 0 | 4 744 |

Sloppack Bratislava spol. s r. o.

Prehľad o pohybe dlhodobého nehmotného majetku

31.12.2012

| Dlhodobý nehmotný majetok | Bezprostredne predchádzajúce účtovné obdobie | | | | | | | | | |
|---|--|---------------|------------------|----------------|-----------------------------------|---------------------------------------|---|----------|----------|----------------|
| | a | b | c | d | e | f | g | h | i | |
| | Aktivované náklady na vývoj | Softvér | Oceniteľné práva | Goodwill | Ostatný dlhodobý nehmotný majetok | Obstarávaný dlhodobý nehmotný majetok | Poskytnuté preddavky na dlhodobý nehmotný majetok | Spolu | | |
| Prvotné ocenenie | | | | | | | | | | |
| Stav na začiatku účtovného obdobia | 6 877 | 36 102 | 1 095 | 487 188 | 0 | 0 | 0 | 0 | 0 | 531 262 |
| Prírastky | 0 | 0 | 0 | 0 | 0 | 0 | 0 | 0 | 0 | 0 |
| Úbytky | 0 | 0 | 0 | 0 | 0 | 0 | 0 | 0 | 0 | 0 |
| Presuny | 0 | 0 | 0 | 0 | 0 | 0 | 0 | 0 | 0 | 0 |
| Stav na konci účtovného obdobia | 6 877 | 36 102 | 1 095 | 487 188 | 0 | 0 | 0 | 0 | 0 | 531 262 |
| Oprávk | | | | | | | | | | |
| Stav na začiatku účtovného obdobia | 6 877 | 27 006 | 1 095 | 487 188 | 0 | 0 | 0 | 0 | 0 | 522 166 |
| Prírastky | 0 | 2 176 | 0 | 0 | 0 | 0 | 0 | 0 | 0 | 2 176 |
| Úbytky | 0 | 0 | 0 | 0 | 0 | 0 | 0 | 0 | 0 | 0 |
| Presuny | 0 | 0 | 0 | 0 | 0 | 0 | 0 | 0 | 0 | 0 |
| Stav na konci účtovného obdobia | 6 877 | 29 182 | 1 095 | 487 188 | 0 | 0 | 0 | 0 | 0 | 524 342 |
| Opravné položky | | | | | | | | | | |
| Stav na začiatku účtovného obdobia | 0 | 0 | 0 | 0 | 0 | 0 | 0 | 0 | 0 | 0 |
| Prírastky | 0 | 0 | 0 | 0 | 0 | 0 | 0 | 0 | 0 | 0 |
| Úbytky | 0 | 0 | 0 | 0 | 0 | 0 | 0 | 0 | 0 | 0 |
| Presuny | 0 | 0 | 0 | 0 | 0 | 0 | 0 | 0 | 0 | 0 |
| Stav na konci účtovného obdobia | 0 | 0 | 0 | 0 | 0 | 0 | 0 | 0 | 0 | 0 |
| Zostatková hodnota | | | | | | | | | | |
| Stav na začiatku účtovného obdobia | 0 | 9 096 | 0 | 0 | 0 | 0 | 0 | 0 | 0 | 9 096 |
| Stav na konci účtovného obdobia | 0 | 6 920 | 0 | 0 | 0 | 0 | 0 | 0 | 0 | 6 920 |

Slovpack Bratislava spol. s r. o.

Prehľad o pohybe dlhodobého hmotného majetku

31. 12. 2013

| Dlhodobý hmotný majetok | Bežné účtovné obdobie | | | | | | | | | |
|---|-----------------------|---------|--|---|------------------------------------|---------------------------------------|---|--|-------|------------------|
| | a | b | c | d | e | f | g | h | i | j |
| | Pozemky | Stavby | Samostatné hmuteľné veci a súbory hmuteľných vecí | Pestovateľské celky trvalých porastov | Základné stádo a ťažné zvieratá | Ostatný dlhodobý hmotný majetok | Obstarávaný dlhodobý hmotný majetok | Poskytnuté preddavky na dlhodobý hmotný majetok | Spolu | |
| Prvotné ocenenie | | | | | | | | | | |
| Stav na začiatku účtovného obdobia | 0 | 342 601 | 9 003 430 | 0 | 0 | 0 | 4 933 | 0 | 0 | 9 350 964 |
| Prírastky | 0 | 0 | 0 | 0 | 0 | 0 | 0 | 0 | 0 | 0 |
| Úbytky | 0 | 0 | 0 | 0 | 0 | 0 | 0 | 0 | 0 | 0 |
| Presuny | 0 | 0 | 0 | 0 | 0 | 0 | 0 | 0 | 0 | 0 |
| Stav na konci účtovného obdobia | 0 | 342 601 | 9 003 430 | 0 | 0 | 0 | 4 933 | 0 | 0 | 9 350 964 |
| Oprávky | | | | | | | | | | |
| Stav na začiatku účtovného obdobia | 0 | 100 224 | 6 756 950 | 0 | 0 | 0 | 0 | 0 | 0 | 6 857 174 |
| Prírastky | 0 | 12 492 | 454 241 | 0 | 0 | 0 | 0 | 0 | 0 | 466 733 |
| Úbytky | 0 | 0 | 0 | 0 | 0 | 0 | 0 | 0 | 0 | 0 |
| Presuny | 0 | 0 | 0 | 0 | 0 | 0 | 0 | 0 | 0 | 0 |
| Stav na konci účtovného obdobia | 0 | 112 716 | 7 211 191 | 0 | 0 | 0 | 0 | 0 | 0 | 7 323 907 |
| Opravné položky | | | | | | | | | | |
| Stav na začiatku účtovného obdobia | 0 | 0 | 0 | 0 | 0 | 0 | 0 | 0 | 0 | 0 |
| Prírastky | 0 | 0 | 0 | 0 | 0 | 0 | 0 | 0 | 0 | 0 |
| Úbytky | 0 | 0 | 0 | 0 | 0 | 0 | 0 | 0 | 0 | 0 |
| Presuny | 0 | 0 | 0 | 0 | 0 | 0 | 0 | 0 | 0 | 0 |
| Stav na konci účtovného obdobia | 0 | 0 | 0 | 0 | 0 | 0 | 0 | 0 | 0 | 0 |
| Zostatková hodnota | | | | | | | | | | |
| Stav na začiatku účtovného obdobia | 0 | 242 377 | 2 246 480 | 0 | 0 | 0 | 4 933 | 0 | 0 | 2 493 790 |
| Stav na konci účtovného obdobia | 0 | 229 885 | 1 792 239 | 0 | 0 | 0 | 4 933 | 0 | 0 | 2 027 057 |

Slovpack Bratislava spol. s r. o.

Prehľad o pohybe dlhodobého hmotného majetku

31.12.2012

| Dlhodobý hmotný majetok | Bezprostredne predchádzajúce účtovné obdobie | | | | | | | | | |
|---|--|---------|--|---|------------------------------------|---------------------------------------|---|--|-------|-------------------|
| | a | b | c | d | e | f | g | h | i | j |
| | Pozemky | Stavby | Samostatné hmuteľné veci a súbory hmuteľných vecí | Pestovateľské celky trvalých porastov | Základné stádo a ťažné zvieratá | Ostatný dlhodobý hmotný majetok | Obstarávaný dlhodobý hmotný majetok | Poskytnuté preddavky na dlhodobý hmotný majetok | Spolu | |
| Prvotné ocenenie | | | | | | | | | | |
| Stav na začiatku účtovného obdobia | 0 | 342 601 | 9 958 644 | 0 | 0 | 0 | 4 933 | 0 | 0 | 10 306 178 |
| Prírastky | 0 | 0 | 25 104 | 0 | 0 | 0 | 0 | 0 | 0 | 25 104 |
| Úbytky | 0 | 0 | 980 318 | 0 | 0 | 0 | 0 | 0 | 0 | 980 318 |
| Presuny | 0 | 0 | 0 | 0 | 0 | 0 | 0 | 0 | 0 | 0 |
| Stav na konci účtovného obdobia | 0 | 342 601 | 9 003 430 | 0 | 0 | 0 | 4 933 | 0 | 0 | 9 350 964 |
| Oprávky | | | | | | | | | | |
| Stav na začiatku účtovného obdobia | 0 | 87 732 | 7 256 265 | 0 | 0 | 0 | 0 | 0 | 0 | 7 343 997 |
| Prírastky | 0 | 12 492 | 481 003 | 0 | 0 | 0 | 0 | 0 | 0 | 493 495 |
| Úbytky | 0 | 0 | 980 318 | 0 | 0 | 0 | 0 | 0 | 0 | 980 318 |
| Presuny | 0 | 0 | 0 | 0 | 0 | 0 | 0 | 0 | 0 | 0 |
| Stav na konci účtovného obdobia | 0 | 100 224 | 6 756 950 | 0 | 0 | 0 | 0 | 0 | 0 | 6 857 174 |
| Opravné položky | | | | | | | | | | |
| Stav na začiatku účtovného obdobia | 0 | 0 | 0 | 0 | 0 | 0 | 0 | 0 | 0 | 0 |
| Prírastky | 0 | 0 | 0 | 0 | 0 | 0 | 0 | 0 | 0 | 0 |
| Úbytky | 0 | 0 | 0 | 0 | 0 | 0 | 0 | 0 | 0 | 0 |
| Presuny | 0 | 0 | 0 | 0 | 0 | 0 | 0 | 0 | 0 | 0 |
| Stav na konci účtovného obdobia | 0 | 0 | 0 | 0 | 0 | 0 | 0 | 0 | 0 | 0 |
| Zostatková hodnota | | | | | | | | | | |
| Stav na začiatku účtovného obdobia | 0 | 254 869 | 2 702 379 | 0 | 0 | 0 | 4 933 | 0 | 0 | 2 962 181 |
| Stav na konci účtovného obdobia | 0 | 242 377 | 2 246 480 | 0 | 0 | 0 | 4 933 | 0 | 0 | 2 493 790 |

3. Zásoby

Spoločnosť nemala vytvorenú a ani netvorila v priebehu účtovného obdobia opravnú položku k zásobám.

4. Údaje o zákazkovej výrobe

Spoločnosť nie je povinná účtovať o zákazkovej výrobe.

5. Údaje o zákazkovej výstavbe nehnuteľnosti na predaj

Spoločnosť nerealizovala v priebehu účtovného obdobia zákazkovú výstavbu nehnuteľnosti určenej na predaj.

6. Pohľadávky

Vývoj opravnej položky v priebehu účtovného obdobia je zobrazený v nasledujúcom prehľade:

| Pohľadávky | Bežné účtovné obdobie (rok 2013) | | | | |
|--|----------------------------------|-------------------------|---|--|------------------------------------|
| | Stav opravnej položky k 1.1.2013 | Tvorba opravnej položky | Zúčtovanie opravnej položky z dôvodu zániku opodstatnenosti | Zúčtovanie opravnej položky z dôvodu vyradenia majetku z účtovníctva | Stav opravnej položky k 31.12.2013 |
| a | b | c | d | e | f |
| Pohľadávky z obchodného styku | 104 705 | 172 727 | 0 | 34 177 | 243 255 |
| Pohľadávky voči dcérskej účtovnej jednotke a materskej účtovnej jednotke | 0 | 0 | 0 | 0 | 0 |
| Ostatné pohľadávky v rámci konsolidovaného celku | 0 | 0 | 0 | 0 | 0 |
| Pohľadávky voči spoločníkom, členom a združeniu | 0 | 0 | 0 | 0 | 0 |
| Iné pohľadávky | 0 | 0 | 0 | 0 | 0 |
| Pohľadávky spolu | 104 705 | 172 727 | 0 | 34 177 | 243 255 |

Slovpack Bratislava spol. s r.o.

Poznámky Úč POD 3 - 04

DIČ 2 0 2 0 2 4 8 5 6 0

Veková štruktúra pohľadávok za bežné účtovné obdobie je uvedená v nasledujúcom prehľade:

| Pohľadávky k 31.12.2013 | V lehote splatnosti | Po lehote splatnosti | Pohľadávky spolu |
|--|---------------------|----------------------|------------------|
| a | b | c | d |
| Dlhodobé pohľadávky | 0 | 0 | 0 |
| Pohľadávky z obchodného styku | 0 | 0 | 0 |
| Pohľadávky voči dcérskej účtovnej jednotke a materskej účtovnej jednotke | 0 | 0 | 0 |
| Ostatné pohľadávky v rámci konsolidovaného celku | 0 | 0 | 0 |
| Pohľadávky voči spoločníkom, členom a združeniu | 0 | 0 | 0 |
| Iné pohľadávky | 0 | 0 | 0 |
| Dlhodobé pohľadávky spolu | 0 | 0 | 0 |
| Krátkodobé pohľadávky | | | |
| Pohľadávky z obchodného styku | 2 470 318 | 1 109 650 | 3 579 968 |
| Pohľadávky voči dcérskej účtovnej jednotke a materskej účtovnej jednotke | 23 000 | 0 | 23 000 |
| Ostatné pohľadávky v rámci konsolidovaného celku | 0 | 0 | 0 |
| Pohľadávky voči spoločníkom, členom a združeniu | 0 | 0 | 0 |
| Sociálne poistenie | 0 | 0 | 0 |
| Daňové pohľadávky a dotácie | 197 995 | 0 | 197 995 |
| Iné pohľadávky | 13 278 | 0 | 13 278 |
| Krátkodobé pohľadávky spolu | 2 704 591 | 1 109 650 | 3 814 241 |

Veková štruktúra pohľadávok za predchádzajúce účtovné obdobie je uvedená v nasledujúcom prehľade:

| Pohľadávky k 31.12.2012 | V lehote splatnosti | Po lehote splatnosti | Pohľadávky spolu |
|--|---------------------|----------------------|------------------|
| a | b | c | d |
| Dlhodobé pohľadávky | 0 | 0 | 0 |
| Pohľadávky z obchodného styku | 0 | 0 | 0 |
| Pohľadávky voči dcérskej účtovnej jednotke a materskej účtovnej jednotke | 0 | 0 | 0 |
| Ostatné pohľadávky v rámci konsolidovaného celku | 0 | 0 | 0 |
| Pohľadávky voči spoločníkom, členom a združeniu | 0 | 0 | 0 |
| Iné pohľadávky | 0 | 0 | 0 |
| Dlhodobé pohľadávky spolu | 0 | 0 | 0 |
| Krátkodobé pohľadávky | | | |
| Pohľadávky z obchodného styku | 2 228 439 | 1 120 233 | 3 348 672 |
| Pohľadávky voči dcérskej účtovnej jednotke a materskej účtovnej jednotke | 0 | 0 | 0 |
| Ostatné pohľadávky v rámci konsolidovaného celku | 0 | 0 | 0 |
| Pohľadávky voči spoločníkom, členom a združeniu | 0 | 0 | 0 |
| Sociálne poistenie | 0 | 0 | 0 |
| Daňové pohľadávky a dotácie | 276 275 | 0 | 276 275 |
| Iné pohľadávky | 13 424 | 0 | 13 424 |
| Krátkodobé pohľadávky spolu | 2 518 138 | 1 120 233 | 3 638 371 |

Slovpack Bratislava spol. s r.o.

Poznámky Úč POD 3 - 04

DIČ 2 0 2 0 2 4 8 5 6 0

Informácie o pohľadávkach zabezpečených záložným právom alebo inou formou zabezpečenia sú uvedené v nasledujúcom prehľade:

| Opis predmetu záložného práva | Bežné účtovné obdobie | |
|---|-----------------------|--------------------|
| | Hodnota predmetu | Hodnota pohľadávky |
| a | b | c |
| Pohľadávky kryté záložným právom alebo inou formou zabezpečenia | 0 | 0 |
| Hodnota pohľadávok, na ktoré sa zriadilo záložné právo | 3 500 000 | 3 500 000 |

7. Finančné účty

Ako finančné účty sú vykázané peniaze v pokladnici, ceniny a účty v bankách. Účtami v bankách môže Spoločnosť voľne disponovať. Stav jednotlivých finančných účtov je uvedený v nasledujúcom prehľade:

Prehľad jednotlivých položiek finančných účtov:

| Názov položky | 31 12 2013 | 31 12 2012 |
|--------------------------|---------------|---------------|
| a | b | c |
| Pokladnica, ceniny | 13 688 | 19 831 |
| Bežné bankové účty | 5 307 | 39 454 |
| Bankové účty termínované | 0 | 0 |
| Peniaze na ceste | 0 | 0 |
| Spolu | 18 995 | 59 285 |

8. Krátkodobý finančný majetok

Spoločnosť nevlastní krátkodobý finančný majetok.

9. Časové rozlíšenie

Ide o tieto položky:

| Opis položky časového rozlíšenia | 31 12 2013 | 31 12 2012 |
|--|--------------|---------------|
| a | b | c |
| Náklady budúcich období dlhodobé, z toho: | 0 | 0 |
| Náklady budúcich období krátkodobé, z toho: | 7 539 | 21 722 |
| Poistné | 3 418 | 18 550 |
| Ostatné služby nemateriálovej povahy | 2 908 | 2 039 |
| Zdravotné služby | 0 | 0 |
| Predplatné | 467 | 370 |
| Reklama | 745 | 764 |
| Príjmy budúcich období dlhodobé, z toho: | 0 | 0 |
| Príjmy budúcich období krátkodobé, z toho: | 0 | 0 |
| Spolu | 7 539 | 21 722 |

G. INFORMÁCIE O ÚDAJOCH NA STRANE PASÍV SÚVAHY**1. Vlastné imanie**

Informácie o vlastnom imaní sú uvedené v časti C a P.

2. Rezervy

Prehľad o rezervách za bežné účtovné obdobie je uvedený v nasledujúcom prehľade:

| Názov položky | Stav k 1.1.2013 | Bežné účtovné obdobie (rok 2013) | | | Stav k 31.12.2013 |
|--|--------------------|----------------------------------|----------------|----------|----------------------|
| | | Tvorba | Použitie | Zrušenie | |
| a | b | c | d | e | f |
| Dlhodobé rezervy | 0 | 0 | 0 | 0 | 0 |
| Krátkodobé rezervy, z toho: | 100 759 | 48 302 | 100 759 | 0 | 48 302 |
| Zákonné rezervy krátkodobé | | | | | |
| Mzdy za dovolenku vrátane sociálneho zabezpečenia | 16 942 | 28 276 | 16 942 | 0 | 28 276 |
| Rezerva na overenie účtovnej zvierky a zostavenie daňového priznania | 1 600 | 2 600 | 1 600 | 0 | 2 600 |
| Zákonné rezervy krátkodobé spolu | 18 542 | 30 876 | 18 542 | 0 | 30 876 |
| Ostatné rezervy krátkodobé | | | | | |
| Rezerva na sociálne zabezpečenie z prémie za 12/2013 | 2 143 | 2 362 | 2 143 | 0 | 2 362 |
| Rez.na prémie vrátane sociálneho zabezpečenia za IV.Q.2013 | 0 | 3 666 | 0 | 0 | 3 666 |
| Odmeny pracovníkom manažmentu | 69 691 | 0 | 69 691 | 0 | 0 |
| Rezerva na obchodné riziká | 10 382 | 11 397 | 10 382 | 0 | 11 397 |
| Ostatné rezervy krátkodobé spolu | 82 217 | 17 426 | 82 217 | 0 | 17 426 |

Rezerva na obchodné riziká bola vytvorená paušálnym spôsobom ako percentuálny podiel z obratu.

Všetky druhy rezerv by mali byť použité v roku 2014.

Prehľad o rezervách za predchádzajúce účtovné obdobie je uvedený v nasledujúcom prehľade:

| Názov položky | Predchádzajúce účtovné obdobie (rok 2012) | | | | | Stav k 31.12.2012 |
|--|---|----------------|----------------|------------|----------------|----------------------|
| | 1.1.2012 | Tvorba | Použitie | Zrušenie | | |
| a | b | c | d | e | f | |
| Dlhodobé rezervy: | 0 | 0 | 0 | 0 | 0 | |
| Krátkodobé rezervy, z toho: | 187 955 | 100 759 | 187 705 | 250 | 100 759 | |
| Zákonné rezervy krátkodobé | | | | | | |
| Mzdy za dovolenku vrátane sociálneho zabezpečenia | 30 883 | 16 942 | 30 883 | 0 | 16 942 | |
| Rezerva na overenie účtovnej zvierky a zostavenie daňového priznania | 2 750 | 1 600 | 2 500 | 250 | 1 600 | |
| Nevyfakturované dodávky | 26 880 | 0 | 26 880 | 0 | 0 | |
| Zákonné rezervy krátkodobé spolu | 60 513 | 18 542 | 60 263 | 250 | 18 542 | |
| Ostatné rezervy krátkodobé | | | | | | |
| Rezerva na sociálne zabezpečenie z prémie za 12/2011 | 2 834 | 2 143 | 2 834 | 0 | 2 143 | |
| Odmeny pracovníkom | 11 239 | 0 | 11 239 | 0 | 0 | |
| Odmeny pracovníkom manažmentu | 104 162 | 69 691 | 104 162 | 0 | 69 691 | |
| Rezerva na obchodné riziká | 9 207 | 10 382 | 9 207 | 0 | 10 382 | |
| Ostatné rezervy krátkodobé | 127 442 | 82 217 | 127 442 | 0 | 82 217 | |

3. Závazky

Štruktúra záväzkov (okrem bankových úverov) podľa zostatkovej doby splatnosti je uvedená v nasledujúcom prehľade:

| Závazky | 31 12 2013 | 31 12 2012 |
|---|------------------|------------------|
| a | b | c |
| Dlhodobé záväzky spolu | 18 477 | 42 794 |
| Závazky so zostatkovou dobou splatnosti nad päť rokov | 0 | 0 |
| Závazky so zostatkovou dobou splatnosti jeden rok až päť rokov | 18 477 | 42 794 |
| Krátkodobé záväzky spolu | 2 197 178 | 1 202 122 |
| Závazky po lehote splatnosti | 0 | 0 |
| Závazky so zostatkovou dobou splatnosti do jedného roka vrátane | 2 197 178 | 1 202 122 |

Súčasťou vekovej štruktúry záväzkov nie je odložený daňový záväzok (účet 481). Informácie o odloženej dani sú uvedené v časti G. 4.

4. Odložený daňový záväzok

Výpočet odloženého daňového záväzku je uvedený v nasledujúcom prehľade:

| | 31 12 2013 | 31 12 2012 |
|--|----------------|----------------|
| Dočasné rozdiely medzi účtovnou hodnotou majetku a daňovou základňou, z toho: | 1 675 973 | 1 984 410 |
| - odpočítateľné | -100 297 | -105 291 |
| - zdaniteľné | 1 776 271 | 2 089 701 |
| Dočasné rozdiely medzi účtovnou hodnotou záväzkov a daňovou základňou, z toho: | -17 426 | -82 201 |
| - odpočítateľné | -17 426 | -82 234 |
| - zdaniteľné | 0 | 33 |
| Možnosť umorovať daňovú stratu v budúcnosti | 0 | 0 |
| Možnosť previesť nevyužitú daňovú odpočty | 0 | 0 |
| Sadzba dane z príjmov (v %) | 22 | 23 |
| Odložená daňová pohľadávka | -25 899 | -43 131 |
| Uplatnená daňová pohľadávka | -25 899 | -43 131 |
| Zaúčtovaná ako zníženie nákladov | 0 | 0 |
| Zaúčtovaná do vlastného imania | 0 | 0 |
| Odložený daňový záväzok | 390 780 | 480 639 |
| Odložená daň | 364 880 | 437 508 |
| Zmena odloženej dane | 72 628 | 38 654 |
| Zaúčtovaná ako náklad | 72 628 | 38 654 |
| Zaúčtovaná do vlastného imania | 0 | 0 |

5. Sociálny fond

Tvorba a čerpanie sociálneho fondu v priebehu účtovného obdobia sú znázornené v nasledujúcom prehľade:

| Názov položky | 31 12 2013 | 31 12 2012 |
|--|---------------|---------------|
| a | b | c |
| Začiatkový stav sociálneho fondu | 42 794 | 31 702 |
| Tvorba sociálneho fondu na ťarchu nákladov | 10 527 | 15 211 |
| Tvorba sociálneho fondu zo zisku | 0 | 30 456 |
| Ostatná tvorba sociálneho fondu | 0 | 0 |
| Tvorba sociálneho fondu spolu | 10 527 | 45 667 |
| Čerpanie sociálneho fondu | 34 844 | 34 575 |
| Konečný zostatok sociálneho fondu | 18 477 | 42 794 |

Sociálny fond sa v sledovanom období tvoril podľa zákona o sociálnom fonde povinne na ťarchu nákladov. Sociálny fond sa podľa zákona o sociálnom fonde čerpá na sociálne, zdravotné, rekreačné a iné potreby zamestnancov.

6. Vydané dlhopisy

Spoločnosť nevydala v sledovanom a ani predchádzajúcom účtovnom období žiadne dlhopisy.

7. Bankové úvery

Štruktúra bankových úverov je uvedená v nasledujúcom prehľade:

| Názov položky | Mena | Úrok p.s. v % | Dátum splatnosti | Suma istiny v príslušnej mene k 31.12.2013 | Suma istiny v eurách k 31.12.2013 | Suma istiny v príslušnej mene k 31.12.2012 |
|---------------------------------|------|---------------|------------------|--|-----------------------------------|--|
| a | b | c | d | e | f | g |
| Dlhodobé bankové úvery | | | | | | |
| Termínovaný úver | EUR | EURIBOR+2,65% | 2011-2015 | 750 000 | 750 000 | 1 125 000 |
| Dlhodobé úvery spolu | | | | 750 000 | 750 000 | 1 125 000 |
| Krátkodobé bankové úvery | | | | | | |
| Kontokorentný úver | EUR | EURIBOR+1,4% | 2014 | 307 853 | 307 853 | 1 239 462 |
| Kreditná platobná karta | EUR | | mesačne | 345 | 345 | 832 |
| Krátkodobé úvery spolu | | | | 308 198 | 308 198 | 1 240 294 |
| Spolu | | | | 1 058 198 | 1 058 198 | 2 365 294 |

Všetky hore uvedené úvery sú zabezpečené záložným právom na hnuiteľné veci, záložným právom k pohľadávkam a zmenkou (Zmluva č. 74/ZF/2011). Rozdiel medzi hore uvedenými sumami a súvahovými položkami tvorí príslušenstvo k bankovým úverom.

8. Časové rozlíšenie

Štruktúra časového rozlíšenia je uvedená v nasledujúcom prehľade:

| Názov položky | 31 12 2013 | 31 12 2012 |
|--|------------|------------|
| a | b | c |
| Výdavky budúcich období dlhodobé, z toho: | 0 | 0 |
| Výdavky budúcich období krátkodobé, z toho: | 0 | 26 |
| Daň z MV | | 26 |
| Výnosy budúcich období dlhodobé, z toho: | 0 | 0 |
| Výnosy budúcich období krátkodobé, z toho: | 0 | 0 |
| Spolu | 0 | 26 |

9. Deriváty

Spoločnosť nemala v sledovanom a ani v predchádzajúcom účtovnom období uzatvorenú zmluvu o obchode s derivátmi.

Slovpack Bratislava spol. s r.o.

Poznámky Úč POD 3 - 04

DIČ 2 0 2 0 2 4 8 5 6 0

H. INFORMÁCIE O VÝNOSOCH

1. Tržby za vlastné výkony a tovar

Tržby za vlastné výkony a tovar podľa jednotlivých segmentov, t. j. podľa typov výrobkov a služieb, a podľa hlavných teritórií sú uvedené v nasledujúcom prehľade:

| a | Fólia a tašky | | Prepracov. PE fólie | | Tovar | | Spolu | |
|---------------------|-------------------|-------------------|---------------------|-------------|----------------|----------------|-------------------|-------------------|
| | 2013 EUR | 2012 EUR | 2013 EUR | 2012 EUR | 2013 EUR | 2012 EUR | 2013 EUR | 2012 EUR |
| | b | c | d | e | f | g | h | i |
| Slovenská republika | 5 942 811 | 4 499 621 | 494 | 40 | 185 233 | 167 272 | 6 128 539 | 4 666 933 |
| Vývoz | 8 303 196 | 8 472 207 | 168 | 0 | 741 854 | 508 528 | 9 045 218 | 8 980 735 |
| Rez.na vrátenie KC | -11 397 | -10 382 | 0 | 0 | 0 | 0 | -11 397 | -10 382 |
| Spolu | 14 234 610 | 12 961 446 | 662 | 40 | 927 087 | 675 800 | 15 162 359 | 13 637 286 |

2. Zmena stavu zásob vlastnej výroby

Zmena stavu zásob vlastnej výroby vykázaná vo výkaze ziskov a strát je zníženie 230 319 EUR (v roku 2012 zvýšenie 118 282 EUR). Vychádzajúc zo súvahových položiek predstavuje zníženie 230 319 EUR (v roku 2012 zvýšenie 118 282 EUR), ako je to znázornené v nasledujúcom prehľade:

| Názov položky | 2013 | | 2012 | | Zmena stavu vnútroorganizačných zásob | |
|---|------------------|------------------|-----------------|---------------------------------------|---------------------------------------|------|
| | Konečný zostatok | Konečný zostatok | Začiatkový stav | Zmena stavu vnútroorganizačných zásob | 2013 | 2012 |
| a | b | c | d | e | f | |
| Nedokončená výroba a polotovary vlastnej výroby | 0 | 0 | 0 | 0 | 0 | 0 |
| Výrobky | 314 380 | 544 699 | 426 417 | -230 319 | 118 282 | |
| Zvieratá | 0 | 0 | 0 | 0 | 0 | |
| Spolu | 314 380 | 544 699 | 426 417 | -230 319 | 118 282 | |
| Manká a škody | x | x | x | 0 | 0 | |
| Reprezentačné | x | x | x | 4313 | 4302 | |
| Dary | x | x | x | 0 | 200 | |
| Iné | x | x | x | 0 | 0 | |
| Zmena stavu vnútroorganizačných zásob vo výkaze ziskov a strát | | | | -226 006 | 122 784 | |

Rozdiel je spôsobený tým, že niektoré položky sa podľa slovenských právnych predpisov neúčtujú prostredníctvom zmeny stavu, ale priamo na príslušné účty nákladov a výnosov.

3. Aktivácia nákladov, výnosy z hospodárskej činnosti, finančnej činnosti a mimoriadnej činnosti

Prehľad o výnosoch pri aktivácii nákladov, výnosoch z hospodárskej činnosti, finančnej činnosti a mimoriadnej činnosti je uvedený v nasledujúcom prehľade:

| Názov položky | 2013 | 2012 |
|--|----------------|----------------|
| Významné položky pri aktivácii nákladov, z toho: | 255 025 | 269 293 |
| Dlhodobý majetok vytvorený vlastnou činnosťou | 0 | 0 |
| Ostatná aktivácia (prepracovanie odpadu na materiál) | 255 025 | 269 293 |
| Ostatné významné položky výnosov z hospodárskej činnosti, z toho: | 22 160 | 30 656 |
| Tržby z predaja materiálu | 16 462 | 20 380 |
| Náhrada škody | 4 808 | 6 664 |
| Tržby z predaja DHM | 0 | 3 600 |
| Odpis záväzku | 812 | 0 |
| Iné | 78 | 12 |
| Finančné výnosy, z toho: | 112 | 69 |
| <i>Kurzové zisky, z toho:</i> | <i>108</i> | <i>4</i> |
| Kurzové zisky ku dňu, ku ktorému sa zostavuje účtovná závierka | 0 | 4 |
| <i>Ostatné významné položky finančných výnosov, z toho:</i> | <i>4</i> | <i>65</i> |
| Úroky z pohľadávok | 0 | 50 |
| Výnosové úroky | 4 | 14 |
| Mimoriadne výnosy: | 0 | 0 |

4. Čistý obrat

Čistý obrat Spoločnosti na účely zistenia povinnosti overenia individuálnej účtovnej závierky auditorom [§ 19 ods. 1 písm. a) zákona o účtovníctve] je uvedený v nasledujúcom prehľade:

| Názov položky | 2013 | 2012 |
|---|-------------------|-------------------|
| Tržby za vlastné výrobky | 14 234 610 | 12 961 446 |
| Tržby z predaja služieb | 662 | 40 |
| Tržby za tovar | 927 087 | 675 800 |
| Výnosy zo zákazky | 0 | 0 |
| Výnosy z nehnuteľností na predaj | 0 | 0 |
| Iné výnosy súvisiace s bežnou činnosťou | 277 297 | 299 949 |
| Čistý obrat spolu | 15 439 656 | 13 937 235 |

I. INFORMÁCIE O NÁKLADOCH**1. Náklady na poskytnuté služby, ostatné náklady na hospodársku činnosť, finančné a mimoriadne náklady**

Prehľad o nákladoch na poskytnuté služby, ostatných nákladoch na hospodársku činnosť, finančných a mimoriadnych nákladoch:

| Názov položky a | 2013 b | 2012 c |
|---|----------------|----------------|
| Náklady na poskytnuté služby, z toho: | 471 024 | 441 557 |
| <i>Náklady voči audítorovi, audítorskej spoločnosti, z toho:</i> | <i>2 600</i> | <i>2 600</i> |
| Náklady na overenie individuálnej účtovnej zvierky | 2 600 | 2 600 |
| Iné uisťovacie audítorské služby | 0 | 0 |
| Súvisiace audítorské služby | 0 | 0 |
| Daňové poradenstvo | 0 | 0 |
| Ostatné neaudítorské služby | 0 | 0 |
| | | |
| Ostatné významné položky nákladov za poskytnuté služby, z toho: | 468 424 | 438 957 |
| Doprava | 161 806 | 157 849 |
| Nájomné | 120 410 | 115 402 |
| Opravy a udržiavanie | 35 033 | 41 440 |
| Sprostredkovanie predaja výrobkov a tovaru | 25 055 | 24 872 |
| Preprava a likvidácia odpadu | 14 281 | 14 933 |
| Telekomunikačné služby | 8 665 | 9 903 |
| Náklady na spracovanie miezd | 9 932 | 10 426 |
| Upratovacie služby | 7 125 | 5 867 |
| Služby BOZP a PO | 5 022 | 4 335 |
| Náklady na reprezentáciu | 4 214 | 4 302 |
| Ostatné | 76 880 | 49 627 |
| | | |
| Ostatné významné položky nákladov z hospodárskej činnosti, z toho: | 214 540 | 60 742 |
| Dary | 0 | 200 |
| Tvorba a zúčtovanie rezerv | 172 727 | 8 965 |
| Poistné | 36 118 | 29 084 |
| Predaný materiál | 5 353 | 5 179 |
| Iné | 342 | 17 314 |
| | | |
| Finančné náklady, z toho: | 44 135 | 81 017 |
| <i>Kurzové straty, z toho:</i> | <i>105</i> | <i>426</i> |
| Kurzové straty ku dňu, ku ktorému sa zostavuje účtovná zvierka | 9 | 5 |
| | | |
| <i>Ostatné významné položky finančných nákladov, z toho:</i> | <i>44 030</i> | <i>80 591</i> |
| Nákladové úroky | 42 222 | 75 625 |
| Bankové poplatky | 1 808 | 4 965 |
| | | |
| Mimoriadne náklady: | 0 | 0 |

J. INFORMÁCIE O DANIACH Z PRÍJMOV

Prevod od teoretickej dane z príjmov k vykázanej dani z príjmov je uvedený v nasledujúcom prehľade:

| a | 2013 | | | 2012 | | |
|--|------------------|----------------|------------------|------------------|---------------|-----------------|
| | Základ dane b | Daň c | Daň v % d | Základ dane e | Daň f | Daň v % g |
| Výsledok hospodárenia pred zdanením, z toho: | -22 280 | | 100,00 % | -75 550 | | 100,00 % |
| teoretická daň | | -5 124 | 23,00 % | | -14 354 | 19,00 % |
| Daňovo neuznané náklady | 434 236 | 99 874 | -448,26 % | 401 024 | 76 194 | -100,85 % |
| Výnosy nepodliehajúce dani | -151 319 | -34 803 | 156,21 % | -136 974 | -26 025 | 34,45 % |
| Umorenie daňovej straty | 0 | 0 | 0,00 % | 0 | 0 | 0,00 % |
| Spolu | 260 637 | 59 947 | -269,06 % | 188 500 | 35 815 | -47,41 % |
| Splatná daň z príjmov | | 59 947 | -269,06 % | | 35 815 | -47,41 % |
| Odložená daň z príjmov | | -72 628 | 325,98 % | | 38 654 | -51,16 % |
| Celková daň z príjmov | | -12 681 | 56,92 % | | 74 469 | -98,57 % |

Rozdiel medzi hore uvedenými sumami splatnej dane z príjmov a položkami vo výkaze ziskov a strát tvorí zrážková daň z úrokových výnosov z bežných účtov.

Ďalšie informácie k odloženým daniam:

| | 2013 | 2012 |
|---|---------|--------|
| Suma odloženej daňovej pohľadávky účtovanej ako náklad alebo výnos vyplývajúca zo zmeny sadzby dane z príjmov | 0 | 0 |
| Suma odloženého daňového záväzku účtovaného ako náklad alebo výnos vyplývajúci zo zmeny sadzby dane z príjmov | -16 585 | 76 088 |
| Suma odloženej daňovej pohľadávky týkajúca sa umorenia daňovej straty, nevyužitých daňových odpočtov a iných nárokov, ako aj dočasných rozdielov predchádzajúcich účtovných období, ku ktorým sa v predchádzajúcich účtovných obdobiach odložená daňová pohľadávka neúčtovala | 0 | 0 |
| Suma odloženého daňového záväzku, ktorý vznikol z dôvodu neúčtovania tej časti odloženej daňovej pohľadávky v bežnom účtovnom období, o ktorej sa účtovalo v predchádzajúcich účtovných obdobiach | 0 | 0 |
| Suma neuplatneného umorenia daňovej straty, nevyužitých daňových odpočtov a iných nárokov a odpočítateľných dočasných rozdielov, ku ktorým nebola účtovaná odložená daňová pohľadávka | 0 | 0 |
| Suma odloženej dane z príjmov, ktorá sa vzťahuje na položky účtované priamo na účty vlastného imania bez účtovania na účty nákladov a výnosov | 0 | 0 |

K. INFORMÁCIE O ÚDAJOCH NA PODSÚVAHOVÝCH ÚČTOCH**1. Najatý majetok**

Spoločnosť má prenajaté výrobné a administratívne priestory (8230 m²). Nájomná zmluva je uzatvorená do 31.12.2017 s možnosťou výpovede zo zákonom stanovených dôvodov. Výpovedná lehota je 2 mesiace.

2. Prenajatý majetok

Spoločnosť neprenajíma žiaden svoj majetok.

3. Prehľad o podsúvahových položkách

Spoločnosť nemá v evidencii žiadne podsúvahové položky.

L. INFORMÁCIE O INÝCH AKTÍVACH A INÝCH PASÍVACH**1. Podmienené záväzky**

Spoločnosť nemá žiadne podmienené záväzky.

2. Ostatné finančné povinnosti

Spoločnosť má prenajaté výrobné a administratívne priestory (8230 m²). Ročné nájomné predstavuje 120 410 EUR.

3. Podmienený majetok

Spoločnosť nemá žiaden podmienený majetok.

M. INFORMÁCIE O PRÍJMOCH A VÝHODÁCH ČLENOV ŠTATUTÁRNYH ORGÁNOV, DOZORNÝCH ORGÁNOV A INÝCH ORGÁNOV V ÚČTOVNEJ JEDNOTKY

Členom štatutárnych a dozorných orgánov Spoločnosti neboli v sledovanom ani v predchádzajúcom účtovnom období poskytnuté žiadne pôžičky, záruky alebo iné formy zabezpečenia, ani finančné prostriedky alebo iné plnenia na súkromné účely.

N. INFORMÁCIE O EKONOMICKÝCH VZŤAHOCH ÚČTOVNEJ JEDNOTKY A SPRIAZNENÝCH OSÔB

Spoločnosť uskutočnila v priebehu účtovného obdobia nasledujúce transakcie so spriaznenými osobami:

| Spriaznená osoba | 31 12 2013 | 31 12 2012 |
|---|---------------|------------|
| a | b | c |
| a) transakcie s materským podnikom | 23 000 | 0 |
| a1) poskytnutie krátkodobej neúročenej pôžiky | 23 000 | 0 |

O. INFORMÁCIE O SKUTOČNOSTIACH, KTORÉ NASTALI PO DNI, KU KTORÉMU SA ZOSTAVUJE ÚČTOVNÁ ZÁVIERKA, DO DŇA ZOSTAVENIA ÚČTOVNEJ ZÁVIERKY

Na základe rozhodnutia valného zhromaždenia Spoločnosti zo dňa 14. novembra 2013 sa Spoločnosť ku dňu 1. januáru 2014 zlučuje so spoločnosťou Green PE, s. r.o., IČO: 47 247 690, v dôsledku čoho sa Spoločnosť stane univerzálnym právnym nástupcom spoločnosti Green PE, s. r.o.

P. INFORMÁCIE O VLASTNOM IMANÍ

Prehľad o pohybe vlastného imania v priebehu účtovného obdobia je uvedený v nasledujúcom prehľade:

| Položka vlastného imania | Bežné účtovné obdobie | | | | Stav k 31.12.2013 |
|--|-----------------------|---------------|----------|----------|----------------------|
| | 1.1.2013 | Prírastky | Úbytky | Presuny | |
| a | b | c | d | e | f |
| Základné imanie | 2 285 337 | 0 | 0 | 0 | 2 285 337 |
| Vlastné akcie a vlastné obchodné podiely | 0 | 0 | 0 | 0 | 0 |
| Zmena základného imania | 0 | 0 | 0 | 0 | 0 |
| Pohľadávky za upísané vlastné imanie | 0 | 0 | 0 | 0 | 0 |
| Emisné ážio | 0 | 0 | 0 | 0 | 0 |
| Ostatné kapitálové fondy | 0 | 0 | 0 | 0 | 0 |
| Zákonný rezervný fond (nedeliteľný fond) z kapitálových vkladov | 0 | 0 | 0 | 0 | 0 |
| Oceňovacie rozdiely z precenenia majetku a záväzkov | 0 | 0 | 0 | 0 | 0 |
| Oceňovacie rozdiely z kapitálových účastí | 0 | 0 | 0 | 0 | 0 |
| Oceňovacie rozdiely z precenenia pri zlúčení, splynutí a rozdelení | 0 | 0 | 0 | 0 | 0 |
| Zákonný rezervný fond | 228 533 | 0 | 0 | 0 | 228 533 |
| Nedeliteľný fond | 0 | 0 | 0 | 0 | 0 |
| Štatutárne fondy a ostatné fondy | 0 | 0 | 0 | 0 | 0 |
| Nerozdelený zisk minulých rokov | 1 452 726 | 0 | 0 | 0 | 1 452 726 |
| Neuhradená strata minulých rokov | -376 268 | 0 | 0 | -150 022 | -526 290 |
| Výsledok hospodárenia bežného účtovného obdobia | -150 022 | -9 600 | 0 | 150 022 | -9 600 |
| Ostatné položky vlastného imania | 0 | 0 | 0 | 0 | 0 |
| Účet 491 - Vlastné imanie fyzickej osoby - podnikateľa | 0 | 0 | 0 | 0 | 0 |
| Spolu | 3 440 306 | -9 600 | 0 | 0 | 3 430 706 |

Prehľad o pohybe vlastného imania za predchádzajúce účtovné obdobie je uvedený v nasledujúcom prehľade:

| Položka vlastného imania | Bezprostredne predchádzajúce účtovné obdobie | | | | | Stav k 31.12.2012 f |
|--|--|------------------|---------------|--------------|----------|---------------------------|
| | Stav k 1.1.2012 b | Prírastky c | Úbytky d | Presuny e | a | |
| Základné imanie | 2 285 337 | 0 | 0 | 0 | 0 | 2 285 337 |
| Vlastné akcie a vlastné obchodné podiely | 0 | 0 | 0 | 0 | 0 | 0 |
| Zmena základného imania | 0 | 0 | 0 | 0 | 0 | 0 |
| Pohľadávky za upísané vlastné imanie | 0 | 0 | 0 | 0 | 0 | 0 |
| Emisné ážio | 0 | 0 | 0 | 0 | 0 | 0 |
| Ostatné kapitálové fondy | 0 | 0 | 0 | 0 | 0 | 0 |
| Zákonný rezervný fond (nedeliteľný fond) z kapitálových vkladov | 0 | 0 | 0 | 0 | 0 | 0 |
| Oceňovacie rozdiely z precenenia majetku a záväzkov | 0 | 0 | 0 | 0 | 0 | 0 |
| Oceňovacie rozdiely z kapitálových účastín | 0 | 0 | 0 | 0 | 0 | 0 |
| Oceňovacie rozdiely z precenenia pri zlúčení, splynutí a rozdelení | 0 | 0 | 0 | 0 | 0 | 0 |
| Zákonný rezervný fond | 228 533 | 0 | 0 | 0 | 0 | 228 533 |
| Nedeliteľný fond | 0 | 0 | 0 | 0 | 0 | 0 |
| Štatutárne fondy a ostatné fondy | 0 | 0 | 0 | 0 | 0 | 0 |
| Nerozdelený zisk minulých rokov | 1 248 726 | 0 | 0 | 204 000 | 0 | 1 452 726 |
| Neuhradená strata minulých rokov | -376 268 | 0 | 0 | 0 | 0 | -376 268 |
| Výsledok hospodárenia bežného účtovného obdobia | 234 456 | -150 022 | 30 456 | -204 000 | 0 | -150 022 |
| Vyplatené dividendy | 0 | 0 | 0 | 0 | 0 | 0 |
| Ostatné položky vlastného imania | 0 | 0 | 0 | 0 | 0 | 0 |
| Účet 491 - Vlastné imanie fyzickej osoby - podnikateľa | 0 | 0 | 0 | 0 | 0 | 0 |
| Spolu | 3 620 784 | (150 022) | 30 456 | 0 | 0 | 3 440 306 |

Suma 30 456,- EUR predstavuje prídel zo zisku do sociálneho fondu.

Účtovná strata za rok 2012 bola vysporiadaná takto:

| Názov položky | 2012 |
|--|----------------|
| Účtovná strata | 150 022 |
| Vysporiadanie účtovnej straty | 2012 |
| Zo zákonného rezervného fondu | 0 |
| Zo štatutárnych a ostatných fondov | 0 |
| Z nerozdeleného zisku minulých rokov | 0 |
| Úhrada straty spoločníkmi | 0 |
| Prevod na účet neuhradenej straty minulých rokov | 150 022 |
| Iné | 0 |
| Spolu | 150 022 |

O vysporiadaní účtovnej straty za obdobie 2013 vo výške 9 600,- EUR rozhodne valné zhromaždenie. Návrh štatutárneho orgánu valnému zhromaždeniu je takýto:

- prevod na účet neuhradenej straty minulých rokov 9 600,- EUR.

Slopack Bratislava spol. s r.o.

Poznámky Úč POD 3 - 04

DIČ 2 0 2 0 2 4 8 5 6 0

Q. INFORMÁCIE ÚČTOVNÝCH JEDNOTIEK, V KTORÝCH MÁ ORGÁN VEREJNEJ MOCI VÄČŠINOVÝ PODIEL NA HLASOVACÍCH PRÁVACH

V Spoločnosti nemá orgán verejnej moci väčšinový podiel na hlasovacích právach.

R. INFORMÁCIE ÚČTOVNÝCH JEDNOTIEK, KTORÝM BOLO UDELENÉ VÝLUČNÉ PRÁVO ALEBO OSOBITNÉ PRÁVO A ÚČTOVNÝCH JEDNOTIEK, KTORÝM BOLO UDELENÉ PRÁVO POSKYTOVAŤ SLUŽBY VO VEREJNOM ZÁUJME

Spoločnosti neboli v sledovanom ani v predchádzajúcom účtovnom období udelené vyššie uvedené práva.

S. PREHLAD PEŇAŽNÝCH TOKOV K 31. DECEMBRU 2013

| | 2013 | 2012 |
|--|-------------------|-----------------|
| Výsledok hospodárenia z bežnej činnosti pred zdanením daňou z príjmov | -22 281 | -75 550 |
| Nepeňažné operácie ovplyvňujúce výsledok hospodárenia z bežnej činnosti pred zdanením daňou z príjmu | 611 377 | 485 876 |
| Vplyv zmien stavu pracovného kapitálu | 691 675 | 498 427 |
| Zaplatené úroky | -42 222 | -75 625 |
| Prijaté úroky | 4 | 65 |
| Zaplatená daň z príjmov | 28 282 | -143 276 |
| Vyplatené dividendy | 0 | 0 |
| Peňažné toky pred mimoriadnymi položkami | 1 266 835 | 689 917 |
| Príjmy z mimoriadnych položiek | 0 | 0 |
| Čisté peňažné toky z prevádzkovej činnosti | 1 266 835 | 689 917 |
| Peňažné toky z investičnej činnosti | | |
| Nákup dlhodobého majetku | 0 | -25 104 |
| Príjmy z predaja dlhodobého majetku | 0 | 3 600 |
| Obstaranie investícií | 0 | 0 |
| Prijaté dividendy | 0 | 0 |
| Čisté peňažné toky z investičnej činnosti | 0 | -21 504 |
| Peňažné toky z finančnej činnosti | | |
| Príjmy zo zvýšenia základného imania | 0 | 0 |
| Príjmy z úverov | 0 | 0 |
| Splátky dlhodobých záväzkov | 0 | 0 |
| Splátky prijatých úverov | -1 307 125 | -665 830 |
| Čisté peňažné toky z finančnej činnosti | -1 307 125 | -665 830 |
| (Úbytok) prírastok peňažných prostriedkov a peňažných ekvivalentov | -40 290 | 2 582 |
| Peňažné prostriedky a peňažné ekvivalenty na začiatku roka | 59 285 | 56 704 |
| Peňažné prostriedky a peňažné ekvivalenty na konci roka | 18 995 | 59 285 |

Peňažné prostriedky

Peňažnými prostriedkami (angl. cash) sa rozumejú peňažné hotovosti, ekvivalenty peňažných hotovostí, peňažné prostriedky na bežných účtoch v bankách, kontokorentný účet a časť zostatku účtu Peniaze na ceste, ktorý sa viaže na prevod medzi bežným účtom a pokladnicou alebo medzi dvoma bankovými účtami.

Ekvivalenty peňažných prostriedkov

Ekvivalentmi peňažných prostriedkov (angl. cash equivalents) sa rozumie krátkodobý finančný majetok zameniteľný za vopred známu sumu peňažných prostriedkov, pri ktorom nie je riziko výraznej zmeny jeho hodnoty v najbližších troch mesiacoch odo dňa, ku ktorému sa zostavuje účtovná zvierka, napríklad termínované vklady na bankových účtoch, ktoré sú uložené najviac na trojmesačnú výpovednú lehotu, likvidné cenné papiere určené na obchodovanie, prioritné akcie obstarané účtovnou jednotkou, ktoré sú splatné do troch mesiacov odo dňa, ku ktorému sa zostavuje účtovná zvierka.

ADT spol. s r. o.

Poradenská audítorská spoločnosť

Šancová č.42,811 05 Bratislava

OR Okr. súdu Bratislava I.

Oddiel Sro, vložka č. 1563/B

č. licencie SKAu 000 012

SPRÁVA NEZÁVISLÉHO AUDÍTORA

pre spoločníkov spoločnosti

Slovpack Bratislava, spol. s r.o.

o audite účtovnej závierky za rok 2013

V Bratislave

10.03.2014

SPRÁVA NEZÁVISLÉHO AUDÍTORA

pre spoločníkov spoločnosti Slovpack Bratislava, spol. s r.o.

Uskutočnili sme audit priloženej účtovnej závierky spoločnosti Slovpack Bratislava, spol. s r.o. („spoločnosť“), ktorá obsahuje súvahu k 31. decembru 2013, výkaz ziskov a strát za rok končiaci sa k uvedenému dátumu, a poznámky, ktoré obsahujú súhrn významných účtovných zásad a účtovných metód a ďalšie vysvetľujúce informácie.

Zodpovednosť štatutárneho orgánu za účtovnú závierku

Štatutárny orgán spoločnosti je zodpovedný za zostavenie tejto účtovnej závierky, ktorá poskytuje pravdivý a verný obraz v súlade so Zákonom o účtovníctve č. 431/2002 Z. z. v znení neskorších predpisov (ďalej len „zákon o účtovníctve“), a za interné kontroly, ktoré štatutárny orgán považuje za potrebné pre zostavenie účtovnej závierky, ktorá neobsahuje významné nesprávnosti, či už v dôsledku podvodu alebo chyby.

Zodpovednosť audítora

Našou zodpovednosťou je vyjadriť názor na túto účtovnú závierku na základe nášho auditu. Audit sme uskutočnili v súlade s Medzinárodnými audítorskými štandardmi. Podľa týchto štandardov máme dodržiavať etické požiadavky, naplánovať a vykonať audit tak, aby sme získali primerané uistenie, že účtovná závierka neobsahuje významné nesprávnosti.

Súčasťou auditu je uskutočnenie postupov na získanie audítorských dôkazov o sumách a údajoch vykazaných v účtovnej závierke. Zvolené postupy závisia od úsudku audítora, vrátane posúdenia rizík významnej nesprávnosti v účtovnej závierke, či už v dôsledku podvodu alebo chyby. Pri posudzovaní tohto rizika audítor berie do úvahy interné kontroly relevantné pre zostavenie účtovnej závierky účtovnej jednotky, ktorá poskytuje pravdivý a verný obraz, aby mohol vypracovať audítorské postupy vhodné za daných okolností, nie však na účely vyjadrenia názoru na účinnosť interných kontrol účtovnej jednotky. Audit ďalej zahŕňa zhodnotenie vhodnosti použitých účtovných zásad a účtovných metód a primeranosti účtovných odhadov uskutočnených štatutárnym orgánom spoločnosti, ako aj vyhodnotenie prezentácie účtovnej závierky.

Sme presvedčení, že audítorské dôkazy, ktoré sme získali, poskytujú dostatočný a vhodný základ pre náš názor.

Názor

Podľa nášho názoru, účtovná závierka poskytuje pravdivý a verný obraz finančnej situácie spoločnosti Slovpack Bratislava, spol. s r.o. k 31. decembru 2013 a výsledku jej hospodárenia za rok končiaci sa k uvedenému dátumu v súlade so zákonom o účtovníctve.

ADT spol. s r. o.
Šancová č. 42,
811 05 Bratislava
OR OS Bratislava I, odd. Sro, vložka č. 1563/B
Licencia SKAU 000 012
Dátum správy audítora 10.03.2014

Zodpovedný audítor : Ing. Ondrej Baláž, CA
Licencia SKAU č. : 000 31



DODATOK SPRÁVY AUDÍTORA

o overení súladu výročnej správy s účtovnou závierkou
v zmysle zákona č. 540/2007 Z. z. § 23 odsek 5

Overili sme súlad výročnej správy s vyššie uvedenou účtovnou závierkou.

Za správnosť zostavenia výročnej správy je zodpovedný štatutárny orgán spoločnosti. Našou úlohou overiť súlad výročnej správy s účtovnou závierkou a na základe toho vydať dodatok správy audítora o súlade výročnej správy s účtovnou závierkou.

Overenie sme uskutočnili v súlade s medzinárodnými audítorskými štandardami. Tieto štandardy požadujú, aby audítor naplánoval a vykonal overenie tak, aby získal primerané uistenie, že informácie uvedené vo výročnej správe, ktoré sú predmetom zobrazenia v účtovnej závierke, sú vo všetkých významných súvislostiach v súlade s príslušnou účtovnou závierkou.

Informácie uvedené vo výročnej správe na stranách 2 – 8 sme posúdili s informáciami uvedenými v účtovnej závierke k 31. decembru 2013. Iné údaje a informácie, ako účtovné informácie získané z účtovnej závierky a účtovných kníh sme neoverovali. Sme presvedčení, že vykonané overovanie je dostatočné a vhodné ako východisko pre náš názor.

Podľa nášho názoru účtovné informácie uvedené vo výročnej správe Spoločnosti sú v súlade s účtovnou závierkou k 31. decembru 2013.

ADT spol. s r. o.
Šancová č. 42,
811 05 Bratislava
OR OS Bratislava I, odd. Sro, vložka č. 1563/B
Licencia SKAU 000 012
Dátum správy audítora 15.06.2014



Zodpovedný audítor : Ing. Ondrej Baláž, CA
Licencia SKAU č. : 000 31



4. Návrh na vysporiadanie straty dosiahnutej spoločnosťou Slovpack Bratislava spol. s r.o. v roku 2013

V roku 2013 vytvoril Slovpack Bratislava spol. s r.o. stratu po zdanení vo výške **9 600,- EUR**

Návrh na vysporiadanie straty

Stratu vo výške 9 600,- EUR uhradiť z nerozdeleného zisku minulých období (zo zisku vytvoreného v roku 2003).

5. Podnikateľský zámer na rok 2014

V podnikateľskom zámere na rok 2014 uvažujeme s využitím aktuálneho výrobnotechnologického zariadenia.

Predaj výrobkov:

| | | |
|-----------------|---|----------------|
| Fólia | - | 6 763 t |
| Tašky, vrecká | - | 577 t |
| Koncentrát X-30 | - | 197 t |
| Spolu | - | 7 537 t |

Ekonomické ukazovatele:

| | | |
|----------------------------|---|-----------------|
| Tržby celkom | - | 14 828 tis. EUR |
| EBIDTA | - | 648 tis. EUR |
| EBIT | - | 255 tis. EUR |
| Zisk po zdanení | - | 155 tis. EUR |
| Cash flow | - | 548 tis. EUR |
| (Zisk po zdanení + odpisy) | | |

Prílohy:

1. Špecifikácia surovín a výkonov
2. Súvaha k 31.12.2014
3. Výkaz ziskov a strát k 31.12.2014

Špecifikácia spotreby surovín a výroby po mesiacoch - plán 2014
SLOVPAČK I.

Výroba

| Druh | Jedn. | I. | II. | III. | IV. | V. | VI. | VII. | VIII. | IX. | X. | XI. | XII. | Spolu |
|------------------|--------------|------------|------------|-------------|------------|------------|------------|-------------|--------------|------------|------------|------------|-------------|--------------|
| Fólia | t | 236 | 224 | 169 | 197 | 230 | 225 | 190 | 240 | 240 | 230 | 245 | 175 | 2 601 |
| Fólia s potlačou | t | 82 | 40 | 46 | 41 | 50 | 50 | 40 | 30 | 50 | 60 | 50 | 30 | 569 |
| PE tašky | t | 48 | 41 | 52 | 58 | 50 | 55 | 40 | 40 | 55 | 55 | 50 | 30 | 575 |
| Spolu | | 366 | 305 | 267 | 297 | 330 | 330 | 270 | 310 | 345 | 345 | 345 | 235 | 3 745 |

Spotreba surovín

| Druh | Jedn. | I. | II. | III. | IV. | V. | VI. | VII. | VIII. | IX. | X. | XI. | XII. | Spolu |
|--------------|--------------|------------|------------|-------------|------------|------------|------------|-------------|--------------|------------|------------|------------|-------------|--------------|
| LDPE | t | 406 | 335 | 306 | 356 | 330 | 330 | 270 | 310 | 345 | 345 | 345 | 235 | 3 913 |
| Spolu | | 406 | 335 | 306 | 356 | 330 | 330 | 270 | 310 | 345 | 345 | 345 | 235 | 3 913 |

Špecifikácia spotreby surovín a výroby po mesiacoch - plán 2014
SLOVPACK II.

Výroba

| Druh | Jedn. | I. | II. | III. | IV. | V. | VI. | VII. | VIII. | IX. | X. | XI. | XII. | Spolu |
|------------------|-------|------------|------------|------------|------------|------------|------------|------------|------------|------------|------------|------------|------------|--------------|
| X-30 Slovnaft | t | 38 | 0 | 33 | 0 | 20 | 20 | 20 | 20 | 10 | 10 | 10 | 20 | 201 |
| Fólia | t | 266 | 291 | 318 | 297 | 315 | 345 | 345 | 230 | 345 | 315 | 315 | 230 | 3 613 |
| Fólia s potlačou | t | 0 | 16 | 3 | 1 | 0 | 0 | 0 | 0 | 0 | 0 | 0 | 0 | 20 |
| Spolu | | 304 | 308 | 354 | 298 | 335 | 365 | 365 | 250 | 355 | 325 | 325 | 250 | 3 834 |

Spotreba surovín

| Druh | Jedn. | I. | II. | III. | IV. | V. | VI. | VII. | VIII. | IX. | X. | XI. | XII. | Spolu |
|--------------|-------|------------|------------|------------|------------|------------|------------|------------|------------|------------|------------|------------|------------|--------------|
| LDPE | t | 297 | 330 | 353 | 325 | 315 | 345 | 345 | 230 | 345 | 315 | 315 | 230 | 3 745 |
| LDPE (X-30) | t | 38 | 0 | 33 | 0 | 20 | 20 | 20 | 20 | 10 | 10 | 10 | 20 | 201 |
| Spolu | | 335 | 330 | 386 | 325 | 335 | 365 | 365 | 250 | 355 | 325 | 325 | 250 | 3 946 |

Slovpack Bratislava spol. s r.o.

SÚVAHA
v plnom rozsahu

k: 31.12.2014

(EUR)

| Označ. | STRANA AKTÍV | Riad. | Plán 2014 Netto 3 | Skutočnosť 2013 Netto 4 |
|------------|--|----------|-------------------------|-------------------------------|
| a | b | c | | |
| | SPOLU MAJETOK (r. 002 + 031 + 061) | 001 | 6 586 393 | 7 117 801 |
| A. | Neobežný majetok (r. 003 + 012 + 022) | 002 | 1 638 332 | 2 031 801 |
| A. I. | Dlhodobý nehmotný majetok (r. 004 až 011) | 003 | 2 568 | 4 744 |
| A. I. 1. | Zriaďovacie náklady | 004 | 0 | 0 |
| | 2. Aktivované náklady na vývoj | 005 | 0 | 0 |
| | 3. Software | 006 | 2 568 | 4 744 |
| | 4. Oceniteľné práva | 007 | 0 | 0 |
| | 5. Goodwill | 008 | 0 | 0 |
| | 6. Ostatný dlhodobý nehmotný majetok | 009 | 0 | 0 |
| | 7. Obstarávaný dlhodobý nehmotný majetok | 010 | 0 | 0 |
| | 8. Poskytnuté preddavky na NIM | 011 | 0 | 0 |
| A. II. | Dlhodobý hmotný majetok (r. 013 až 021) | 012 | 1 635 764 | 2 027 057 |
| A. II. 1. | Pozemky | 013 | 0 | 0 |
| | 2. Stavby | 014 | 217 405 | 229 885 |
| | 3. Samost. hnutelné veci a súb. hnut. vecí | 015 | 1 413 426 | 1 792 239 |
| | 4. Pestovateľske celky trvalých porastov | 016 | 0 | 0 |
| | 5. Základné stádo a ťažné zvieratá | 017 | 0 | 0 |
| | 6. Ostatný dlhodobý hmotný majetok | 018 | 0 | 0 |
| | 7. Obstarávaný dlhodobý hmotný majetok | 019 | 4 933 | 4 933 |
| | 8. Poskytnuté preddavky na dlhodobý HM | 020 | 0 | 0 |
| | 9. Opravná položka k nadobudnut. majetku | 021 | 0 | 0 |
| A. III. | Dlhodobý finančný majetok (r. 023 až 030) | 022 | 0 | 0 |
| A. III. 1. | Podielové cenné papiere podiel v dcérskej účt. jedn. | a 023 | 0 | 0 |
| | 2. Podielové cenné papiere podiel v spoloč. s podst. vplyv. | a 024 | 0 | 0 |
| | 3. Ostatné dlhodobé cenné papiere a podiely | 025 | 0 | 0 |
| | 4. Pôžičky účt. jedn. v konsolid. celku | 026 | 0 | 0 |
| | 5. Ostatný dlhodobý finančný majetok | 027 | 0 | 0 |
| | 6. Pôžičky s dobou splat. najviac jeden rok | 028 | 0 | 0 |
| | 7. Obstarávaný dlhodobý finančný majetok | 029 | 0 | 0 |
| | 8. Poskytnuté pred. dlhodobý fin. majetok | 030 | 0 | 0 |

| | | | | |
|---------|--|-----|-----------|-----------|
| B. | Obežný majetok (r. 032 + 040 + 047 + 055) | 031 | 4 930 745 | 5 078 461 |
| B. I. | Zásoby (r. 033 až 039) | 032 | 1 514 125 | 1 488 480 |
| B. I. | 1. Materiál | 033 | 1 136 574 | 1 115 330 |
| | 2. Nedokončená výroba a polotovary | 034 | 0 | 0 |
| | 3. Zák. výr. s predp. dob. ukonč. viac ako rok | 035 | 0 | 0 |
| | 4. Výrobky | 036 | 377 551 | 314 380 |
| | 5. Zvieratá | 037 | 0 | 0 |
| | 6. Tovar | 038 | 0 | 58 770 |
| | 7. Poskytnuté preddavky na zásoby | 039 | 0 | 0 |
| B. II. | Dlhodobé pohľadávky (r. 041 až 046) | 040 | 0 | 0 |
| B. II. | 1. Pohľadávky z obchodného styku | 041 | 0 | 0 |
| | 2. Pohľ. voči dcérskej a materskej účt. jedn. | 042 | 0 | 0 |
| | 3. Ostatné pohľ. v rámci konsolid. celku | 043 | 0 | 0 |
| | 4. Pohľadávky voči spoloč., členom a združ. | 044 | 0 | 0 |
| | 5. Iné pohľadávky | 045 | 0 | 0 |
| | 6. Odložená daňová pohľadávka | 046 | 0 | 0 |
| B. III. | Krátkodobé pohľadávky (r. 048 až 054) | 047 | 3 393 885 | 3 570 986 |
| B. III. | 1. Pohľadávky z obchodného styku | 048 | 3 221 096 | 3 336 713 |
| | 2. Pohľ. voči dcérskej a materskej účt. jedn. | 049 | 0 | 23 000 |
| | 3. Ostatné pohľ. v rámci konsolid. celku | 050 | 0 | 0 |
| | 4. Pohľadávky voči spoloč., členom a združ. | 051 | 0 | 0 |
| | 5. Sociálne poistenie | 052 | 0 | 0 |
| | 6. Daňové pohľadávky | 053 | 161 472 | 197 995 |
| | 7. Iné pohľadávky | 054 | 11 317 | 13 278 |
| B. IV. | Finančné účty (r. 056 až 060) | 055 | 22 735 | 18 995 |
| B. IV. | 1. Peniaze | 056 | 22 735 | 13 688 |
| | 2. Účty v bankách | 057 | 0 | 5 307 |
| | 3. Účty v bankách s dobou viaz. viac ako rok | 058 | 0 | 0 |
| | 4. Krátkodobý finančný majetok | 059 | 0 | 0 |
| | 5. Obstarávaný krátkodobý finančný majetok | 060 | 0 | 0 |
| C. | Časové rozlíšenie (r. 062 a 065) | 061 | 17 316 | 7 539 |
| C. | 1. Náklady budúcich období dlhodobé | 062 | 0 | 0 |
| | Náklady budúcich období krátkodobé | 063 | 17 316 | 7 539 |
| | Príjmy budúcich období dlhodobé | 064 | 0 | 0 |
| | 2. Príjmy budúcich období krátkodobé | 065 | 0 | 0 |
| | Kontrolné číslo (r. 001 až 065) | 888 | 26328256 | 28463665 |

| Označ. a | STRANA PASÍV b | Riad. c | Plan 2014 5 | Skutočnosť 2013 6 |
|-------------|--|------------|----------------|----------------------|
| | SPOLU VLASTNÉ IMANIE A ZÁVAZKY (r. 067 + 088 + 119) | 066 | 6 586 393 | 7 117 801 |
| A. | Vlastné imanie (r. 068 + 073 + 080 + 084 + 087) | 067 | 3 151 207 | 3 430 706 |
| A. I. | Základné imanie (r. 069 až 072) | 068 | 2 285 337 | 2 285 337 |
| A. I. 1. | Základné imanie | 069 | 2 285 337 | 2 285 337 |
| | 2. Vlastné akcie a vlastné obchodné podiely | 070 | 0 | 0 |
| | 3. Zmena základného imania | 071 | 0 | 0 |
| | 4. Pohľadávky za upísané vlastné imanie | 072 | 0 | 0 |
| A. II. | Kapitálové fondy (r. 074 až 079) | 073 | 0 | 0 |
| A. II. 1. | Emisné ážio | 074 | 0 | 0 |
| | 2. Ostatné kapitálové fondy | 075 | 0 | 0 |
| | 3. Zákonný rezervný fond (nedeliteľný) z kap. vkladov | 076 | 0 | 0 |
| | 4. Oceňovacie rozdiely z precenenia majetku a záväzkov | 077 | 0 | 0 |
| | 5. Oceňovacie rozdiely z kapitálových účastín | 078 | 0 | 0 |
| | 6. Oceňovacie rozdiely z precenenia pri splnutí a rozdelení | 079 | 0 | 0 |
| A. III. | Fondy zo zisku (r. 081 až 083) | 080 | 228 533 | 228 533 |
| A. III. 1. | Zákonný rezervný fond | 081 | 228 533 | 228 533 |
| | 2. Nedeliteľný fond | 082 | 0 | 0 |
| | 3. Štatutárne a ostatné fondy | 083 | 0 | 0 |
| A. IV. | Výsledok hospodárenia min. rokov (r. 085 + 086) | 084 | 482 784 | 926 436 |
| A. IV. 1. | Nerozdelený zisk min. rokov | 085 | 916 836 | 1 452 726 |
| | 2. Neuhradená strata min. rokov | 086 | -434 052 | -526 290 |
| A. V. | Výsledok hospodárenia za účtovné obdobie (+/-) [r. 001 - (+ 068 + 073 + 080 + 084 + 088 + 119)] | 087 | 154 553 | -9 600 |
| B. | Záväzky (r. 089 + 094 + 105 + 115 + 116) | 088 | 3 435 186 | 3 687 095 |
| B. I. | Rezervy (r. 090 až 093) | 089 | 30 841 | 48 302 |
| B. I. 1. | Rezervy zákonné dlhodobé | 090 | 0 | 0 |
| | 2. Rezervy zákonné krátkodobé | 091 | 30 841 | 30 876 |
| | 3. Ostatné dlhodobé rezervy | 092 | 0 | 0 |
| | 4. Ostatné krátkodobé rezervy | 093 | 0 | 17 426 |
| B. II. | Dlhodobé záväzky (r. 095 až 104) | 094 | 773 284 | 383 357 |
| B. II. 1. | Dlhodobé záväzky z obchodného styku | 095 | 0 | 0 |
| | 2. Dlhodobé nevyfakturované dodávky | 096 | 0 | 0 |
| | 3. Dlhodobé záväzky voči dcérskej a materskej účt. jedn. | 097 | 0 | 0 |
| | 4. Ostatné dlhodobé záväzky v rámci konsolid. celku | 098 | 0 | 0 |
| | 5. Dlhodobé prijaté preddavky | 099 | 0 | 0 |
| | 6. Dlhodobé zmenky na úhradu | 100 | 0 | 0 |
| | 7. Vydané dlhopisy | 101 | 0 | 0 |
| | 8. Záväzky zo sociálneho fondu | 102 | 8 404 | 18 477 |

| | | | | |
|------------|---|-----|-----------|-----------|
| | 9. Ostatné dlhodobé záväzky | 103 | 400 000 | 0 |
| | 10. Odložený daňový záväzok | 104 | 364 880 | 364 880 |
| B. III. | Krátkodobé záväzky (r. 106 až 114) | 105 | 2 092 367 | 2 197 178 |
| B. III. 1. | Záväzky z obchodného styku | 106 | 1 933 869 | 2 061 068 |
| | 2. Nevyfakturované dodávky | 107 | 0 | 1 344 |
| | 3. Záväzky voči dcérskej a materskej účt. jedn. | 108 | 0 | 0 |
| | 4. Ostatné záväzky v rámci konsolid. celku | 109 | 0 | 0 |
| | 5. Záväzky voči spoločníkom a združeniu | 110 | 0 | 0 |
| | 6. Záväzky voči zamestnancom | 111 | 4 | 6 715 |
| | 7. Záväzky za sociálneho poistenia | 112 | 45 147 | 44 248 |
| | 8. Daňové záväzky a dotácie | 113 | 54 099 | 26 817 |
| | 9. Ostatné záväzky | 114 | 59 248 | 56 986 |
| B. IV. | Bankové úvery a výpomoci (r. 116 až 118) | 115 | 538 694 | 1 058 258 |
| B. IV. 1. | Bankové úvery dlhodobé | 116 | 0 | 375 000 |
| | 2. Bežné bankové úvery | 117 | 538 694 | 683 258 |
| | 3. Krátkodobé finančné výpomoci | 118 | 0 | 0 |
| C. | Časové rozlíšenie (r. 120 až 123) | 119 | 0 | 0 |
| C. I. 1. | Výdavky budúcich období dlhodobé | 120 | 0 | 0 |
| | 2. Výdavky budúcich období krátkodobé | 121 | 0 | 0 |
| | 3. Výnosy budúcich období krátkodobé | 122 | 0 | 0 |
| | 4. Výnosy budúcich období dlhodobé | 123 | 0 | 0 |
| | Kontrolné číslo (r. 066 až 123) | 999 | 26191019 | 28480804 |

Slovpack Bratislava spol. s r.o.

VÝKAZ ZISKOV A STRÁT
v plnom rozsahu

k: 31.12.2014

(EUR)

| Označenie | TEXT | Číslo | Plán 2014 | Skutočnosť 2013 |
|-----------|--|---------|------------|-----------------|
| a | b | riad. c | 1 | 2 |
| I. | Tržby z predaja tovaru | 01 | 979 370 | 927 087 |
| A. | Náklady vynaložené na obst. predaného tovaru | 02 | 948 952 | 863 899 |
| + | Obchodná marža (r. 01 - 02) | 03 | 30 418 | 63 188 |
| II. | Výroba (r. 05 + 06 + 07) | 04 | 13 988 846 | 14 259 978 |
| II. 1. | Tržby z predaja vlastných výrobkov a služieb | 05 | 13 848 504 | 14 235 272 |
| 2. | Zmeny stavu vnútroorg. zásob | 06 | 63 171 | -230 319 |
| 3. | Aktivácia | 07 | 77 171 | 255 025 |
| B. | Výrobná spotreba (r. 09 + 10) | 08 | 11 892 946 | 12 181 326 |
| B. 1. | Spotreba materiálu, energie a ost. nesklad. dod. | 09 | 11 183 953 | 11 710 301 |
| B. 2. | Služby | 10 | 708 993 | 471 025 |
| + | Pridaná hodnota (r. 03 + 04 - 08) | 11 | 2 126 318 | 2 141 840 |
| C. | Osobné náklady (r. 13 až 16) | 12 | 1 437 792 | 1 455 366 |
| C. 1. | Mzdové náklady | 13 | 1 004 533 | 997 352 |
| C. 2. | Odmeny členom orgánov spoločnosti a družstva | 14 | 0 | 0 |
| C. 3. | Náklady na sociálne poistenie | 15 | 345 094 | 356 748 |
| C. 4. | Sociálne náklady | 16 | 88 165 | 101 266 |
| D. | Dane a poplatky | 17 | 3 604 | 3 443 |
| E. | Odpisy a OP k dlhodobému nehmotnému a hmotnému majetku | 18 | 393 469 | 468 909 |
| III. | Tržby z predaja dlhodobého majetku a materiálu | 19 | 6 462 | 16 462 |
| F. | Zostatková cena predaného dlhodobého majetku a mat. | 20 | 9 311 | 5 353 |
| G. | Tvorba a zúčtovanie opravných položiek k pohľadávkam (+/-547) | 21 | 0 | 172 727 |
| IV. | Ostatné výnosy z HČ | 22 | 0 | 5 698 |
| H. | Ostatné náklady na HČ | 23 | 33 879 | 36 460 |
| V. | Prevod výnosov na HČ | 24 | 0 | 0 |
| I. | Prevod nákladov na HČ | 25 | 0 | 0 |
| * | Výsledok hospodárenia z hospodárskej činnosti [r. 11 - 12 - 17 - 18 + 19 - 20 - 21 + 22 - 23 + (-24) - (-25)] | 26 | 254 726 | 21 742 |
| VI. | Tržby z predaja cenných papierov a podielov | 27 | 0 | 0 |
| J. | Predané cenné papiere a podiely | 28 | 0 | 0 |
| VII. | Výnosy z dlhodobého finančného majetku (r. 30 + 31 + 32) | 29 | 0 | 0 |
| VII. 1. | Výnosy z CP a podielov v ovlád. osobe a spoloč. s podst. vpl. | 30 | 0 | 0 |
| 2. | Výnosy z ostat. dlhodobých cenných pap. a podielov | 31 | 0 | 0 |
| 3. | Výnosy z ostatného dlhodobého finančného majetku | 32 | 0 | 0 |
| VIII. | Výnosy z krátkodobého finančného majetku | 33 | 0 | 0 |
| K. | Náklady na krátkodobý finančný majetok | 34 | 0 | 0 |
| IX. | Výnosy z precenenia CP a výnosy z deriv. operácií | 35 | 0 | 0 |

| | | | | |
|-------|--|----|----------|----------|
| L. | Náklady na precenenie CP a náklady z deriv. operácií | 36 | 0 | 0 |
| M. | Tvorba a zúčt. opravných položiek k fin. maj. +/-565 | 37 | 0 | 0 |
| X. | Výnosové úroky | 38 | 0 | 4 |
| N. | Nákladové úroky | 39 | 54 663 | 42 222 |
| XI. | Kurzové zisky | 40 | 0 | 108 |
| O. | Kurzové straty | 41 | 105 | 105 |
| XII. | Ostatné výnosy z finančnej činnosti | 42 | 0 | 0 |
| P. | Ostatné náklady na finančnú činnosť | 43 | 1 813 | 1 808 |
| XIII. | Prevod finančných výnosov | 44 | 0 | 0 |
| R. | Prevod finančných nákladov | 45 | 0 | 0 |
| * | Hospodársky výsledok z finančných operácií [r. 27 - 28 + 29 + 33 - 34 + 35 - 36 - 37 + 38 - 39 + 40 - 41 + 42 - 43 + (-44) - (- | 46 | -56 580 | -44 023 |
| ** | Výsledok hospodárenia z bežnej činnosti r. 26 + r. 46 | 47 | 198 146 | -22 281 |
| S. | Daň z príjmov z bežnej činnosti (r. 49 + 50) | 48 | 43 592 | -12 681 |
| S. 1. | -splatná | 49 | 43 592 | 59 947 |
| 2. | -odložená | 50 | 0 | -72 628 |
| ** | Výsledok hospodárenia z bežnej činnosti po zdanení r. 47 - r. 48 | 51 | 154 553 | -9 600 |
| XIV. | Mimoriadne výnosy | 52 | 0 | 0 |
| T. | Mimoriadne náklady | 53 | 0 | 0 |
| * | Výsledok hospodárenia z mimoriadnej činnosti pred zdanením r. 52 - r. 53 | 54 | 0 | 0 |
| U. | Daň z príjmov z mimoriadnej činnosti (r. 60 + 61) | 55 | 0 | 0 |
| U. 1. | -splatná | 56 | 0 | 0 |
| 2. | -odložená | 57 | 0 | 0 |
| * | Výsledok hospodárenia z mimoriadnej činnosti po zdanení r. 54 - r. 55 | 58 | 0 | 0 |
| | Výsledok hospodárenia za účtovné obdobie pred zdanením (+/-) (r.47 + r. 54) | 59 | 198 146 | -22 281 |
| V. | Prevod podielu na hospodárskom výsledku spoločníkom (+/-596) | 60 | 0 | 0 |
| *** | Výsledok hospodárenia za účtovné obdobie po zdanení (+/-) (r.51 + r. 58 - r. 60) | 61 | 154 553 | -9 600 |
| | Kontrolné číslo (r. 01 až 61) | 99 | 60218258 | 60431248 |