SLOVENSKÉ TUNELY a.s.
Lamačská cesta 99
841 03 Bratislava

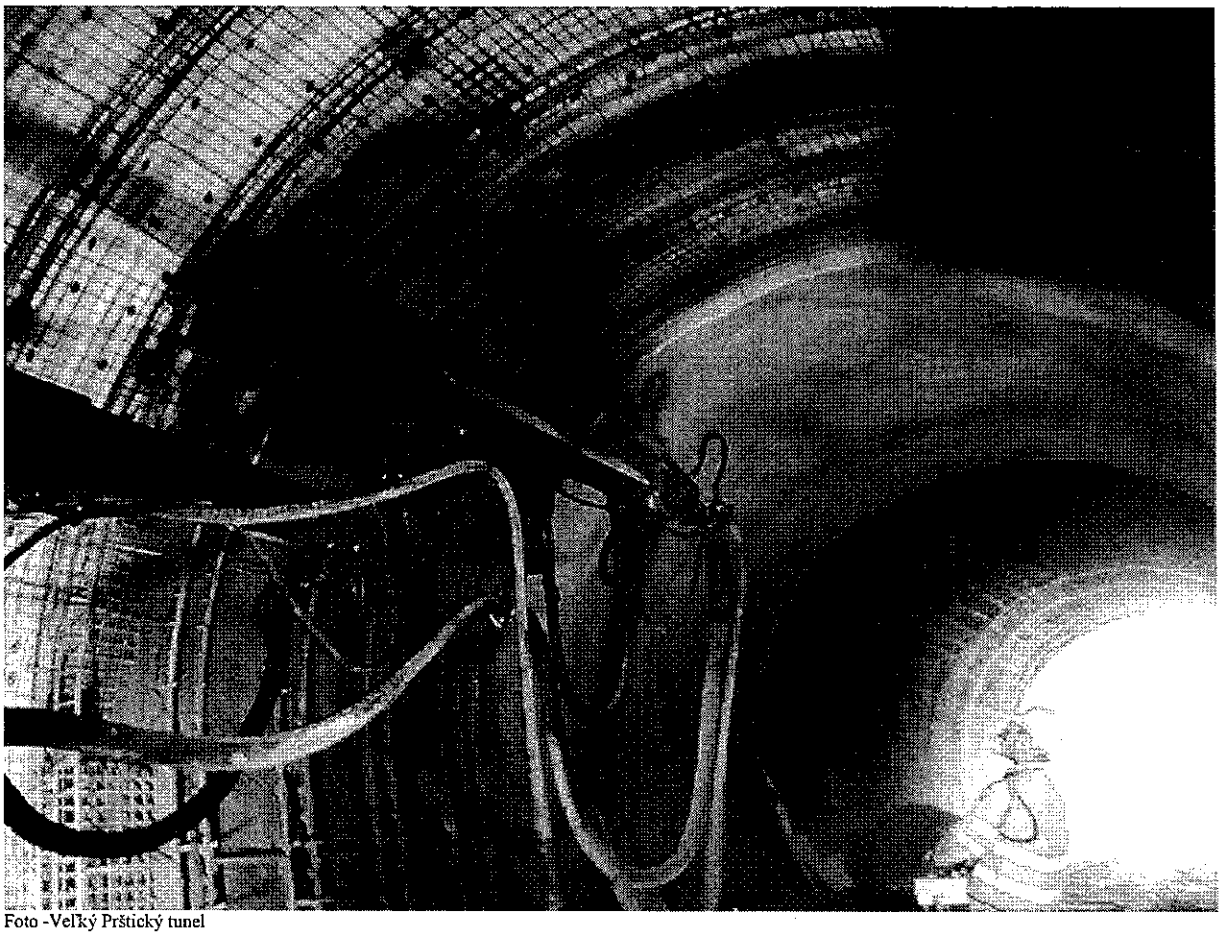

Foto -Veľký Prštický tunel

Výročná správa 2013

Obsah

0. Správa audítora o overení výročnej správy (Dodatok správy audítora o overení súladu výročnej správy s účtovnou uzávierkou v zmysle zákona č. 540/2007 Z.z. §23 ods.5)

1. Charakteristika spoločnosti
1.1 Základné údaje
1.2 Predmet činnosti
1.3 Orgány spoločnosti (Výpis z OR)
1.4 Organizačná štruktúra Slovenské tunely a.s. pre rok 2013

2. Ekonomika a financovanie v roku 2013
2.1. Výsledky hospodárenia a financovanie
2.2. Náklady, výnosy, tvorba zisku
2.3. Výkaz ziskov a strát
2.4. Súvaha
2.5. Finančná analýza
2.6. Stav a štruktúra majetku
2.7. Návrh na rozdelenie zisku

3. Správa nezávislého audítora o overení účtovnej závierky

4. Správa Predstavenstva o podnikateľskej činnosti v roku 2013
4.1 Tvorba a čerpanie sociálneho fondu v roku 2013

5. Podnikateľský zámer spoločnosti v roku 2014

6. Obrazová príloha
6.1 Prehľad stavieb realizovaných v roku 2013

Dodatok správy audítora

O overení súladu výročnej správy s účtovnou závierkou v zmysle zákona č. 540/2007 Z.z. §23 ods.5

Štatutárnemu orgánu spoločnosti Slovenské tunely, a.s., Lamačská cesta č. 99, 841 03 Bratislava o overení súladu výročnej správy k 31. 12. 2013

I. Overila som účtovnú závierku spoločnosti Slovenské tunely, a.s., Lamačská cesta č. 99, 841 03 Bratislava k 31. 12. 2013, ku ktorej som dňa 19. apríla 2014 vydala správu audítora a v ktorej som vyjadrila svoje audítorské stanovisko v nasledujúcom znení:

Stanovisko

Podľa môjho stanoviska, účtovná závierka poskytuje vo všetkých významných súvislostiach pravdivý a verný obraz finančnej situácie spoločnosti Slovenské tunely, a.s., Lamačská cesta č. 99, 841 03 Bratislava k 31. decembru 2013 a výsledku jej hospodárenia za rok končiaci k uvedenému dátumu v súlade so zákonom o účtovníctve.

II. Overila som taktiež súlad výročnej správy s vyššie uvedenou účtovnou závierkou. Za správnosť zostavenia výročnej správy je zodpovedný štatutárny orgán spoločnosti. Mojou úlohou je vydať na základe overenia stanovisko o súlade výročnej správy s účtovnou závierkou.

Overenie som vykonala v súlade s Medzinárodnými audítorskými štandardami. Tieto štandardy požadujú, aby audítor a naplánoval a vykonal overenie tak, aby získal primeranú istotu, že informácie uvedené vo výročnej správe, ktoré sú predmetom zobrazenia v účtovnej závierke, sú vo všetkých významných súvislostiach v súlade s príslušnou účtovnou závierkou. Informácie uvedené vo výročnej správe som posúdila s informáciami uvedenými v účtovnej závierke k 31. 12. 2013. Iné údaje a informácie, ako účtovné informácie získané z účtovnej závierky a účtovných kníh som neoverovala. Som presvedčená, že vykonané overovanie poskytuje primeraná podklad pre vyjadrenie stanoviska audítora.

Ing. Mária Schreterová, Kukučínova 26
06001 Kežmarok

Podľa môjho stanoviska uvedené účtovné informácie vo výročnej správe spoločnosti Slovenské tunely, a.s., Lamačská cesta č. 99, 841 03 Bratislava poskytujú vo všetkých významných súvislostiach pravdivý a verný obraz o účtovnej závierke k 31. decembru 2013, sú v súlade do zákonom o účtovníctve č. 431/2002 Z. z. v znení neskorších predpisov.

Ing. Mária Schreterová
Číslo licencie 533

Bratislava, 19. máj 2014

Ing. Mária Schreterová, Kukučínova 26
06001 Kežmarok

1. Charakteristika spoločnosti

1.1 ZÁKLADNÉ ÚDAJE

Obchodné meno:	Slovenské tunely a.s.
Sídlo:	Lamačská cesta 99, 841 03 Bratislava
IČO:	35 759 585
DIČ:	2020221060
IČ DPH:	SK 2020221060
Deň vzniku:	21.01.1999
Právna forma:	Akciová spoločnosť, vznikla premenou zo spoločnosti Slovenské tunely spol. s r.o., po ktorej preberá imanie, všetky práva, povinnosti a záväzky i neznáme
Základné imanie:	68.000,- €
Počet, druh, menovitá hodnota akcií:	2000 akcií na meno, kmeňové, listinné, menovitá hodnota jednej akcie 34,00 €
Prepočítaný počet zamestnancov k 31.12.2013:	37

1.2 PREDMET ČINNOSTI

Slovenské tunely a.s., Lamačská cesta 99, 841 03 Bratislava
(Obchodný register Okresného súdu Bratislava I, oddiel Sa, vložka č. 2016/B)

- vykonávanie dopravných stavieb
- činnosť vykonávaná banským spôsobom
- vykonávanie inžinierskych stavieb (vrátane vybavení sídliskových celkov)
- vykonávanie bytových a občianskych stavieb
- prípravné práce pre stavby
- projektovanie stavieb
- inžinierska činnosť
- výkon činnosti stavebného dozoru
- prieskum, skúšanie a diagnostika stavieb
- kúpa tovaru za účelom ďalšieho predaja a predaj (obchodovať s tovarom, na ktorý sa vyžaduje osobitné povolenie možno len s tým povolením)
- podnikanie v oblasti nakladania s odpadmi

Slovenské tunely, a.s.- organizační složka, Brněnská 1050, 664 42 Modřice
(Obchodní rejstřík Krajského soudu v Brně, oddíl A, vložka 16815)

- provádění staveb, jejich změn a odstraňování
- přípravné práce pro stavby
- projektová činnost ve výstavbě
- inženýrská činnost v investiční výstavbě
- velkoobchod
- specializovaný maloobchod
- činnost prováděná hornickým způsobem v rozsahu podle § 3 zák. ČNR č. 61/1988 Sb. písm.
  c) práce k zajištění stability podzemních prostorů (podzemní sanační práce)
  e) zemní práce prováděné za použití strojů a výbušnin, pokud se na jedné lokalitě přemisťuje více než 100 000 m krychlových horniny, s výjimkou zakládání staveb
  f) vrtání vrtů s délkou nad 30 m pro jiné účely než k činnostem uvedeným v § 2 a 3
  i) podzemní práce spočívající v hloubení důlních jam a studní, v ražení štol a tunelů, jakož i ve vytváření podzemních prostorů o objemu větším než 300 m krychlových horniny

1.3 ORGÁNY SPOLOČNOSTI
- k 31.12. 2013

ŠTATUTÁRNY ORGÁN - PREDSTAVENSTVO

Ing. Peter Ondroušek	predseda predstavenstva
Milan Nedvěd	člen predstavenstva a generálny riaditeľ vedúci organizačnej zložky v ČR
Ing. Petr Hubacz	člen predstavenstva

DOZORNÁ RADA

JUDr. Štefan Malatín	predseda dozornej rady
Ján Kapitančík	člen dozornej rady volený zamestnancami Slovenské tunely a.s.
Ing. Vojtěch Knop-Kostka	člen dozornej rady

Zoznam výpisov č.: PV735/14

VÝPIS
Z OBCHODNÉHO REGISTRA
Okresného súdu Bratislava I

Oddiel: **Sa**
Vložka číslo: 2016/B

I. OBCHODNÉ MENO

SLOVENSKÉ TUNELY a.s.

II. SÍDLO

Názov ulice (iného verejného priestranstva) a orientačné číslo (príp. súpisné číslo):
Lamačská cesta 99
Názov obce: Bratislava
PSČ: 841 03

III. IČO: 35 759 585

IV. DEŇ ZÁPISU: 21.01.1999

V. PRÁVNA FORMA: Akciová spoločnosť

VI. PREDMET PODNIKANIA (ČINNOSTI)

1. vykonávanie dopravných stavieb,
2. činnosť vykonávaná banským spôsobom,
3. vykonávanie inžinierskych stavieb /vrátane vybavení sídl. celkov/,
4. vykonávanie bytových a občianskych stavieb,
5. prípravné práce pre stavbu,
6. projektovanie stavieb,
7. inžinierska činnosť,
8. výkon činnosti stavebného dozoru,
9. prieskum, skúšanie a diagnostika stavieb,
10. kúpa tovaru za účelom ďalšieho predaja a predaj /obchodovať s tovarom, na ktorý sa vyžaduje osobitné povolenie možno len s tým povolením/,
11. podnikanie v oblasti nakladania s odpadmi,

VII. ŠTATUTÁRNY ORGÁN: PREDSTAVENSTVO

člen
Meno a priezvisko: Milan Nedvěd
Bydlisko:
Názov ulice (iného verejného priestranstva) a orientačné číslo (príp. súpisné číslo):
Přední 1080/3A
Názov obce: Brno - Černovice
PSČ: 618 00
Štát: Česká republika
Dátum narodenia: 19.08.1959
Rodné číslo: 590819/0354

Vznik funkcie: 20.02.2013

člen
Meno a priezvisko: Ing. Petr Hubacz
Bydlisko:
Názov ulice (iného verejného priestranstva) a orientačné číslo (príp. súpisné číslo):
Joukalova 11
Názov obce: Brno
PSČ: 660 00
Štát: Česká republika
Dátum narodenia: 19.12.1951
Rodné číslo: 511219/203

Vznik funkcie: 20.02.2013

predseda predstavenstva
Meno a priezvisko: Ing. Peter Ondroušek
Bydlisko:
Názov ulice (iného verejného priestranstva) a orientačné číslo (príp. súpisné číslo):
Cabanova 24
Názov obce: Bratislava
PSČ: 841 05
Dátum narodenia: 11.02.1953
Rodné číslo: 530211/265

Vznik funkcie: 20.02.2013

Spôsob konania štatutárneho orgánu v mene akciovej spoločnosti:
Menom spoločnosti je oprávnený konať každý člen predstavenstva samostatne. Podpisovanie sa uskutočňuje tak, že k vytlačenému alebo napísanému obchodnému menu spoločnosti pripojí svoj podpis ktorýkoľvek z členov predstavenstva, samostatne.

VIII. DOZORNÁ RADA

Meno a priezvisko: Ján Kapitančík
Bydlisko:
Názov obce: Jedľové Kostoľany 548
PSČ: 951 96
Dátum narodenia: 04.07.1950
Rodné číslo: 500704/043

Vznik funkcie: 21.04.2009

predseda
Meno a priezvisko: JUDr. Štefan Malatín
Bydlisko:
Názov ulice (iného verejného priestranstva) a orientačné číslo (príp. súpisné číslo):
Grohova 56/A
Názov obce: Brno
PSČ: 602 00
Štát: Česká republika
Dátum narodenia: 07.01.1955
Rodné číslo: 550107/6328

Vznik funkcie: 20.02.2013

Meno a priezvisko: Ing. Vojtěch Knop-Kostka

Bydlisko:
Názov ulice (iného verejného priestranstva) a orientačné číslo (príp. súpisné číslo): Nuselská 84/24
Názov obce: Praha 4
PSČ: 140 00
Dátum narodenia: 19.09.1937
Rodné číslo: 370913/436

Vznik funkcie: 20.02.2013

IX. VÝŠKA ZÁKLADNÉHO IMANIA

68 000,000000 EUR

X. ROZSAH SPLATENIA ZÁKLADNÉHO IMANIA

68 000,000000 EUR

XI. AKCIE

Počet: 2000
Druh: kmeňové
Forma: akcie na meno
Podoba: listinné
Menovitá hodnota: 34,000000 EUR

ĎALŠIE PRÁVNE SKUTOČNOSTI

XII. INÉ ĎALŠIE PRÁVNE SKUTOČNOSTI

1. Akciová spoločnosť vznikla premenou zo spoločnosti Slovenské tunely spol. s r.o., so sídlom Lamačská cesta 16, Bratislava, IČO 31 343 635, v zmysle § 69 ods. 2 Zák. č. 513/91 Zb. v znení neskorších predpisov, ktorá zaniká dňom výmazu z obchodného registra 21.1.1999 a po ktorej preberá imanie, všetky práva, povinnosti a záväzky i neznáme. Akciová spoločnosť bola založená zakladateľskou zmluvou a rozhodnutím zakladateľov dňa 14.12.1998, ktoré bolo osvedčené do notárskej zápisnice č. N 284/98, Nz 281/98 a doplnené dňa 19.1.1999, v zmysle §§ 56-75 a § 154 a nasl. Zák. č. 513/91 Zb. v znení neskorších predpisov.
2. Zmena stanov schválená valným zhromaždením dňa 30.9.1999, priebeh ktorého bol osvedčený do notárskej zápisnice č. N 200/99, Nz 198/99.
3. Zápisnica z valného zhromaždenia zo dňa 28.3.2002.
JUDr. Ján Oravec, deň zániku funkcie člena dozornej rady: 28.3.2002. Ing. Michal Štefl, deň zániku funkcie člena dozornej rady: 28.3.2002.
Notárska zápisnica č. N 299/2002, Nz 298/2002 zo dňa 21.11.2002 osvedčujúca priebeh mimoriadneho valného zhromaždenia, na ktorom bola schválená zmena stanov.
4. Notárska zápisnica č. N 46/2003, Nz 38690/2003 zo dňa 22.5.2003 osvedčujúca priebeh mimoriadneho valného zhromaždenia, na ktorom bol schválený dodatok č. 3 k stanovám.
5. Notárska zápisnica N 215/2004, Nz 55153/2004 zo dňa 28.6.2004 osvedčujúca priebeh valného zhromaždenia, na ktorom bol schválený dodatok č. 4 k stanovám.
6. Zápisnica z valného zhromaždenia zo dňa 29.03.2006.
7. Zápis z riadneho valného zhromaždenia akciovej spoločnosti zo dňa 11.04.2008.
8.
Zápisnica z valného zhromaždenia zo dňa 05.05.2009. Zápisnica zo zasadnutia predstavenstva zo dňa 09.12.2008.

9. Zápisnice z mimoriadného valného zhromaždenia zo dňa 29.03.2010, zo dňa 05.11.2010
10. Notárska zápisnica č. N 138/2011, Nz 34844/2011, NCRls 35673/2011 zo dňa 22.09.2011

osvedčujúca priebeh mimoriadneho valného zhromaždenia konaného dňa 06.09.2011.
11. Zápisnica zo zasadnutia mimoriadneho valného zhromaždenia spoločnosti zo dňa 19.02.2013.
12. Zápisnica z mimoriadneho zasadnutia dozornej rady zo dňa 20.02.2013.

Bratislava I, 06.03.2014

Správnosť výpisu sa potvrdzuje

Za správnosť výpisu: Kristína Nováková

.....
(podpis oprávnenej osoby)

.....
(odtlačok úradnej pečiatky)

1.4 Organizačná štruktúra Slovenské tunely a.s. pre rok 2013

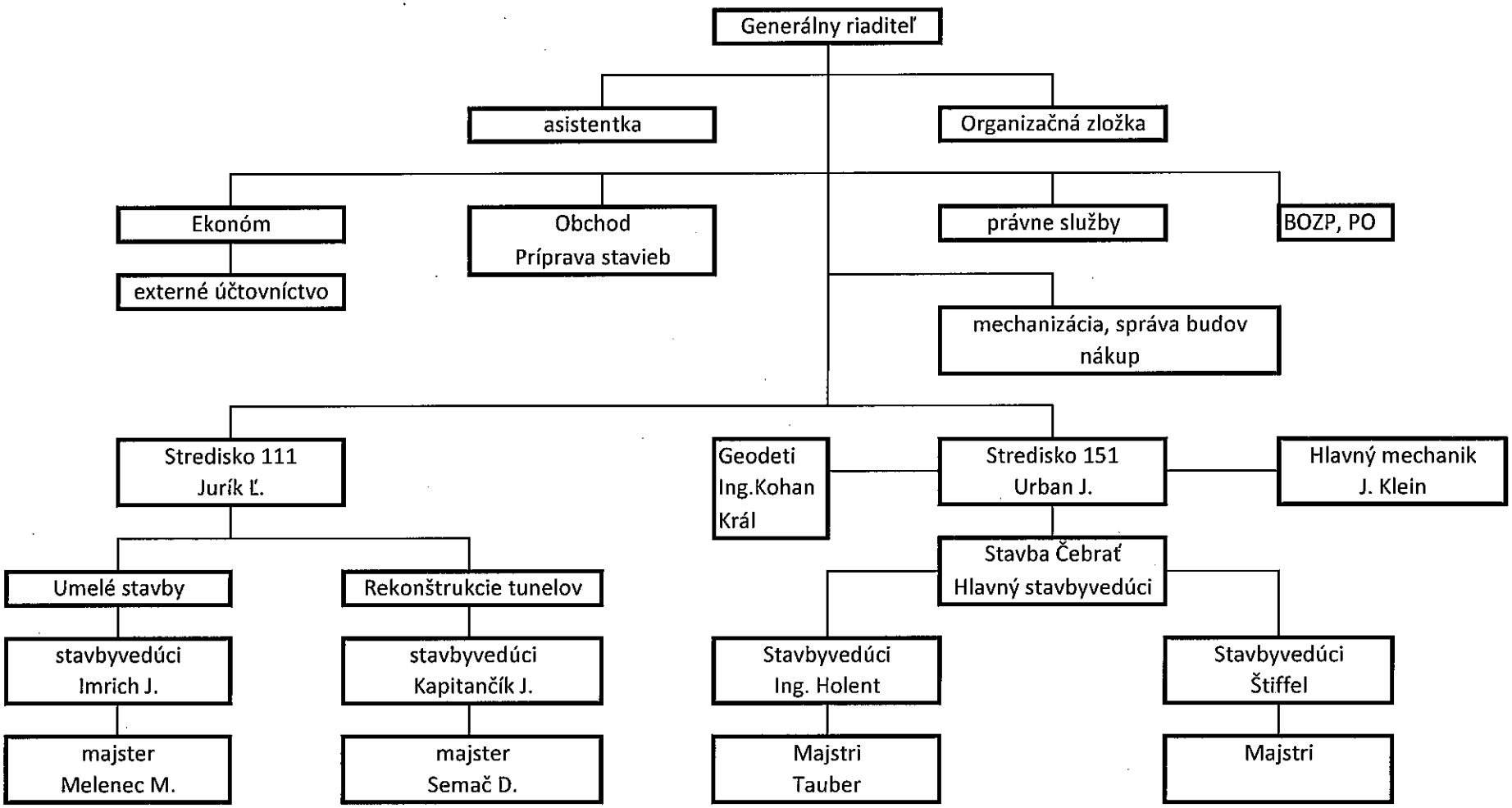

2. EKONOMIKA A FINANCOVANIE V ROKU 2013

2.1 Výsledky hospodárenia a financovanie

Spoločnosť dosiahla v roku 2013 zisk celkom vo výške 102.247,94 €.
Financovanie nákladov zabezpečovala vlastnými zdrojmi a kontokorentným úverom poskytnutým VÚB a. s. Bratislava na základe zmluvy zo dňa 1.4.2010. V priebehu celého roku si spoločnosť plnila svoje daňové a ostatné zákonné odvodové povinnosti.

2.2 Náklady, výnosy, tvorba zisku

Štruktúra ekonomických ukazovateľov v eur

	2012	2013
Celkové výnosy z bežnej činnosti	**2 629 649**	**4 726 346**
Prevádzkové výnosy	2 623 868	4 705 582
Finančné výnosy	5 781	20 764
Celkové náklady z bežnej činnosti	**3 259 459**	**4 628 520**
Prevádzkové náklady	3 246 040	4 580 959
Finančné náklady	13 419	47 561
Zisk z bežnej činnosti	- 629 810	97 826
Prevádzkový zisk	- 622 172	124 623
Finančný zisk	-7 638	- 26 797
Celkový zisk pred zdanením	**-629 810**	**97 826**

Podiel nákladových druhov v % (jednotlivý náklad / celkový náklad x 100)

	2012 eur	2012 %	2013 eur	2013 %
Náklady celkom z toho:	**3 259 459**	**100%**	**4 628 520**	**100%**
Spotreba materiálu, energií, palív	437 763	13,43%	774 665	16,74%
Služby	1 607 122	49,30%	2 868 576	61,98%
Osobné náklady	483 503	14,83%	784 976	16,96%
Dane a poplatky	9 409	0,29%	12 679	0,27%
Odpisy	87 533	2,69%	72 090	1,56%
Opravné položky	283 805	8,71%	15 840	0,34%
Ostatné náklady na hospodársku činnosť	336 905	10,34%	52 133	1,13%
Nákladové úroky	7 446	0,23%	13 158	0,28%
Kurzové straty	4 476	0,14%	24 236	0,52%
Ostatné finančné náklady	1 497	0,04%	10 167	0,22%

Štruktúra výnosov z bežnej činnosti v eur

	2012	2013
Celkové výnosy z bežnej činnosti	2 629 649	**4 726 346**
Z toho:		
Tržby za služby vrátane rozpracovanosti	2 303 491	4 686 868
Ostatné výnosy z hospodárskej činnosti	320 377	18 714
Finančné výnosy	5 781	20 764

2.3 Výkaz ziskov a strát

Výnosy	2012	2013
Tržby z predaja tovaru	0	0
Tržby z predaja výrobkov a služieb	2 303 491	4 686 868
Zmena stavu vnútropodnikových zásob	0	0
Aktivácia	0	0
Ostatné výnosy hospodárskej činnosti	320 377	18 714
Tržby z predaja majetku	0	0
Prevádzkové výnosy	**2 623 868**	**4 705 582**
Finančné výnosy	5 781	20 764
Celkové výnosy z bežnej činnosti	**2 629 649**	**4 726 346**
Mimoriadne výnosy	0	0
Náklady		
Spotreba materiálu, energie, palív	437 763	774 665
Služby	1 607 122	2 868 576
Osobné náklady	483 503	784 976
Dane a poplatky	9 409	12 679
Ostatné náklady na hospodársku činnosť	336 905	52 133
Odpisy	87 533	72 090
Zostat.cena predaného dlhod.majetku	0	0
Tvorba a zúčtovanie opravných položiek	283 805	15 840
Prevádzkové náklady	**3 246 040**	**4 580 959**
Finančné náklady	13 419	47 561
Celkové náklady z bežnej činnosti	**3 259 459**	**4 628 520**
Mimoriadne náklady	0	0
Výsledok hospodárenia pred zdanením	**-629 810**	**97 826**
Daň splatná	50	32
Daň odložená	9 108	-4 454
Výsledok hospodárenia po zdanení	**-638 968**	**102 248**

2.4 Súvaha v eur

	2012	2013
Spolu majetok	**1 774 683**	**3 752 851**
Neobežný majetok	**479 910**	**411 004**
Dlhodobý nehmotný majetok	0	0
Dlhodobý hmotný majetok	479 910	411 004
Finančné investície	0	0
Obežný majetok	**1 279 043**	**3 316 110**
Zásoby	11 631	37 156
Dlhodobé pohľadávky	216 909	195 474
Krátkodobé pohľadávky	919 533	2 951 272
Finančné účty	130 970	132 208
Časové rozlíšenie	**15 730**	**25 737**
Spolu vlastné imanie a záväzky	**1 774 683**	**3 752 851**
Vlastné imanie	**145 648**	**247 896**
Základné imanie	68 000	68 000
Kapitálové fondy	2 174	2 174
Zákonný rezervný fond	13 633	13 633
Ostatné fondy zo zisku	0	0
Hospodársky výsledok minulých rokov	700 809	61 841
Hospodársky výsledok účtovného obdobia	-638 968	102 248
Záväzky	**1 629 035**	**3 504 955**
Rezervy	32 503	50 951
Dlhodobé záväzky	88 856	97 852
Krátkodobé záväzky	1 507 676	3 356 152
Bežné bankové úvery	0	0
Časové rozlíšenie	**0**	**0**

2.5 Finančná analýza

Ukazovatele efektívnosti firmy- vzorce

	Jednotky	Rok 2012	Bežné obdobie 2013
Výnosnosť celkového kapitálu	%	-36,00	2,72
Výnosnosť vlastného kapitálu	%	-438,71	41,25
Výnosnosť výnosov	%	-24,30	2,16
Výnosnosť tržieb	%	-27,74	2,18
Výnosnosť nákladov	%	-19,60	2,21

Ukazovatele likvidity

	Rok 2012	Bežné obdobie 2013
Likvidita bežná	0,84	0,98
Celková likvidita	0,85	0,99

Ukazovatele zadlženosti

	Jednotky	Rok 2012	Bežné obdobie 2013
Stupeň samofinancovania	%	8,21	6,61
Stupeň zadlženosti	%	91,79	93,39

Ukazovatele aktivity

	Jednotky	Rok 2012	Bežné obdobie 2013
Doba obratu celkového kapitálu	dni	242,95	288,26
Doba obratu kr. pohľadávok	dni	125,88	226,69
Doba obratu kr. záväzkov	dni	206,40	257,79

2.6 Stav a štruktúra majetku

Spoločnosť k 31.12.2013 vykazuje nasledovnú štruktúru majetku:

Štruktúra majetku v eur, stav k 31.12.2013

	2012			2013		
	Brutto	Korekcia	Netto	Brutto	Korekcia	Netto
Neobežný majetok	1 629 142	1 149 232	479 910	1 606 875	1 195 871	411 004
- dlhodobý nehmotný majetok	7 350	7 350	0	7 350	7 350	0
- dlhodobý hmotný majetok	1 621 792	1 141 882	479 910	1 599 525	1 188 521	411 004
- finančné investície	0		0	0	0	0
Obežný majetok	1 574 556	295 513	1 279 043	3 627 463	311 353	3 316 110
-zásoby	11 631		11 631	37 156	0	37 156
-dlhodobé pohľadávky	256 467	39 558	216 909	250 871	55 397	195 474
-krátkodobé pohľadávky	1 175 488	255 955	919 533	3 207 228	255 955	2 951 272
-finančný majetok	130 970		130 970	132 208	0	132 208
Ostatné aktíva	15 730		15 730	25 737		25 737

Ukazovatele stavu majetku

	Jednotky	Bežné obdobie
Opotrebovanosť IM	%	74,42
Opotrebovanosť HIM	%	74,30
Stupeň odpísania HIM	%	77,23

Najväčšou položkou majetku spoločnosti sú obežné aktíva, ktoré tvoria 88,36 % z celkového majetku spoločnosti. Z nich významnú položku tvoria krátkodobé pohľadávky, a to 78,64 % , t.j. v euro vyjadrení 2 951 272 eur.

Druhou najvýznamnejšou položkou majetku je dlhodobý hmotný majetok, ktorého štruktúra je nasledovná:

	Jednotky	Obstaráv. cena	Zostatková cena
Dlhodobý hmotný majetok	eur	1 599 525	411 004
-pozemky	eur	60 607	60 607
-budovy, stavby	eur	670 915	320 706
-stroje, prístroje, dopr. prost.	eur	867 858	29 691
-zvieratá	eur	144	0
-iný dlhod. hmotný majetok	eur	0	0
-preddavky na HIM	eur	0	0
-nedokončené investície	eur	0	0

2.7 Návrh na rozdelenie výsledku hospodárenia za rok 2013

Spoločnosť v roku 2013 dosiahla zisk, akcionárom môžu byť vyplatené dividendy, ako aj členom štatutárnych orgánov môžu byť vyplatené tantiémy.

Spoločnosť k 31.12.2013 eviduje na účte záväzkov voči akcionárom nevyplatené dividendy za rok 2009 schválené valným zhromaždením konaným 15.4.2010.

Uznesením valného zhromaždenia spoločnosti zo 7.4.2014 sa zisk vytvorený v roku 2013 použije umorenie straty z predchádzajúceho obdobia.

Ing. Mária Schreterová, auditor SKAU, číslo licencie 533, Kukučínova 26,Kežmarok

Správa nezávislého audítora

akcionárom spoločnosti **SLOVENSKÉ TUNELY, a. s, Lamačská cesta 99, 841 03 Bratislava k 31. 12. 2013**

Uskutočnila som audit priloženej účtovnej závierky spoločnosti **SLOVENSKÉ TUNELY, a. s, Lamačská cesta 99, 841 03 Bratislava, IČO 35759585**, ktorá obsahuje súvahu k 31. decembru 2013 , výkaz ziskov a strát a poznámky ktoré obsahujú prehľad významných účtovných zásad a účtovných metód a ďalšie vysvetľujúce informácie.

Zodpovednosť štatutárneho orgánu za účtovnú závierku

Štatutárny orgán je zodpovedný za zostavenie tejto účtovnej závierky, ktorá poskytuje pravdivý a verný obraz v súlade so zákonom o účtovníctve č. 431/2002 Z.z. v znení neskorších predpisov /ďalej len„zákon o účtovníctve"/ a za interné kontroly, ktoré štatutárny orgán považuje za potrebné pre zostavenie účtovnej závierky , ktorá neobsahuje významné nesprávnosti, či už v dôsledku podvodu alebo chyby.

Zodpovednosť audítora

Mojou zodpovednosťou je vyjadriť stanovisko k tejto účtovnej závierke na základe môjho auditu. Audit som vykonala v súlade s Medzinárodnými audítorskými štandardmi. Podľa týchto štandardov mám dodržiavať etické požiadavky, naplánovať a vykonať audit tak, aby som získala primerané uistenie, že účtovná závierka neobsahuje významné nesprávnosti.

Súčasťou auditu je uskutočnenie postupov na získanie audítorských dôkazov o sumách a údajoch, vykázaných v účtovnej závierke. Zvolené postupy závisia od rozhodnutia audítora, vrátane posúdenia rizika významných nesprávností v účtovnej závierke. Pri posudzovaní tohto rizika audítor berie do úvahy interné kontroly relevantné pre zostavenie a objektívnu prezentáciu účtovnej závierky v účtovnej jednotke, aby mohol navrhnúť audítorské postupy vhodné za daných okolností, nie však na účely vyjadrenia stanoviska k účinnosti interných kontrol účtovnej jednotky. Audit ďalej obsahuje zhodnotenie

vhodnosti použitých účtovných zásad a účtovných metód ako aj primeranosti účtovných odhadov, ktoré urobil štatutárny orgán, ako aj vyhodnotenie celkovej prezentácie účtovnej závierky.

Som presvedčená, že auditorské dôkazy, ktoré som získala, poskytujú dostatočný a vhodný základ pre moje auditorské stanovisko.

Stanovisko

Podľa môjho stanoviska, účtovná závierka poskytuje vo všetkých významných súvislostiach pravdivý a verný obraz finančnej situácie spoločnosti Slovenské tunely, a.s., Bratislava k 31. decembru 2013 a výsledku jej hospodárenia za rok končiaci k uvedenému dátumu v súlade so zákonom o účtovníctve.

Ing. Mária Schreterová

Číslo licencie 533

19. apríla 2014

Ing. Mária Schreterová
Kukučínova 26
060 01 Kežmarok

Prílohy: 1. Súvaha k 31. 12. 2013
2. Výkaz ziskov a strát k 31. 12. 2013
3. Poznámky k účtovnej závierke k 31. 12. 2013

4. Správa Predstavenstva o podnikateľskej činnosti v roku 2013

Uznesením VZ spoločnosti č. 13/2013 bol schválený podnikateľský zámer spoločnosti na rok 2013 takto:

1) Dosiahnuť hospodársky výsledok - **zisk 200 tis. €** z objemu výkonov pred zdanením

Dosiahnutý hospodársky výsledok za rok 2013 je nasledovný:

1) Spoločnosť dosiahla hospodársky výsledok pred zdanením vo výške: **zisk 97,83 tis. €.**, čo znamená, že podnikateľský zámer bol splnený na **48,92 %.**

Spoločnosť v roku 2013 prefinancovávala svoje potreby s pomocou kontokorentného úveru od Všeobecnej úverovej banky.
Priemerný prepočítaný stav zamestnancov v pracovnom pomere v roku 2013 bol 37 zamestnancov.

4.1 Tvorba a čerpanie sociálneho fondu v roku 2013

Tvorba sociálneho fondu

Zostatok sociálneho fondu k 1. 1. 2012	+ 21.988,31 €
Povinný prídel do soc. fondu vo výške 0,6% z objemu mzdových prostriedkov	+ 2.776,79 €
Preúčtovanie poskytnutej pôžičky na pohľadávky voči zamestnancom	+ 600,00 €
Spolu:	+ 25.365,10 €

Čerpanie sociálneho fondu

Príspevok na stravovanie:	- 1.967,68 €
Poskytnuté pôžičky:	- 600,00 €
Čerpanie spolu:	**- 2.567,68 €**
Zostatok k 31.12.2013	**22.797,42 €**

Poskytnutie pôžičky zo sociálneho fondu sa eviduje na účte 335.004 - (pohľadávky voči zamestnancom)

Róbert Munka	
600,00 eur	13.12.2013
-60,00 eur	zrážka zo mzdy 12/13
540,00 eur	**zostatok k 31.12.2013**

5. Podnikateľský zámer spoločnosti v roku 2014

1) Spoločnosť hodlá v roku 2014 realizovať objem výroby vo výške 10,0 mil. € bez DPH, čo by predstavovalo 2 násobné navýšenie objemu voči posledným dvom rokom.

2) Rozhodujúcimi zákazkami v roku 2014 by mali byť:
   - Bratislavský železničný tunel č.1
   - Pokračovanie rekonštrukcie mosta Sládkovičovo
   - Rekonštrukcia Červeného mosta
   - Sanácia svahu Zbojská
   - Subdodávka pre TSS GRADE na stavbe Zlatovce- Tr. Teplá
   - Tunel Čebrať v subdodávke pre OHL ŽS a.s.
   - Tunel v Slovinsku, obchvat Skofja Loka – dokončenie tunela pre OHL ŽS a.s.

3) Aj pri akútnom nedostatku nových zákaziek udržať si svoj podiel v tradičnom segmente trhu dopravných stavieb. Stavby bude realizovať sčasti vlastnými výrobnými kapacitami a sčasti formou inžinieringu. Spoločnosť sa bude zúčastňovať všetkých vhodných a dostupných verejných obstarávaní v odvetví dopravného staviteľstva.

4) Spoločnosť hodlá dosiahnuť hospodársky výsledok 3 % z objemu výroby pred zdanením, čo pri dosiahnutí plánovaného objemu by znamenalo zisk 0,300 mil. €

5) Spoločnosť hodlá vynaložiť náklady na zhodnotenie majetku vo výške 0,271 mil. €

6) Spoločnosť prevezme do výrobného plánu ďalšie nové zákazky, ktorých cenová úroveň bude znamenať plusovú rentabilitu.

Riziká podnikateľského zámeru:

1) Realita podnikateľského zámeru je podložená uzavretými zmluvnými stranami na cca 32 %

2) Spoločnosť bude minimálne 2 mil.€ svojich výkonov realizovať v na železničných koridorových stavbách ako subdodávateľ v 2. a 3. rade s limitovanou rentabilitou. Navyše zmluvné lehoty splatnosti (teoreticky 105 dní, prakticky viac ako 150 dní) a vysoký objem prác v zmenových listoch spôsobia trvalú napätosť v cash-flow spoločnosti.

6. *Obrazová príloha*

6.1 Prehľad stavieb realizovaných v roku 2013

STREDISKO 111

ŽSR, Modernizácia železničnej trate Nové Mesto nad Váhom – Púchov, III. etapa

SO 32.32.51 Traťový úsek Trenčín – Trenčianska Teplá, priepust v nžkm 125,155 (ev. km 125,752)

SO 32.32.52 Traťový úsek Trenčín – Trenčianska Teplá, priepust v nžkm 126,066 (ev. km 126,656)

SO 32.32.53 Traťový úsek Trenčín – Trenčianska Teplá, priepust v nžkm 126,652 (ev. km 127,289)

SO 32.32.54 Traťový úsek Trenčín – Trenčianska Teplá, priepust v nžkm 127,253 (ev. km 127,889)

SO 32.32.55 Traťový úsek Trenčín – Trenčianska Teplá, priepust v nžkm 128,265 (ev. km 128,909)

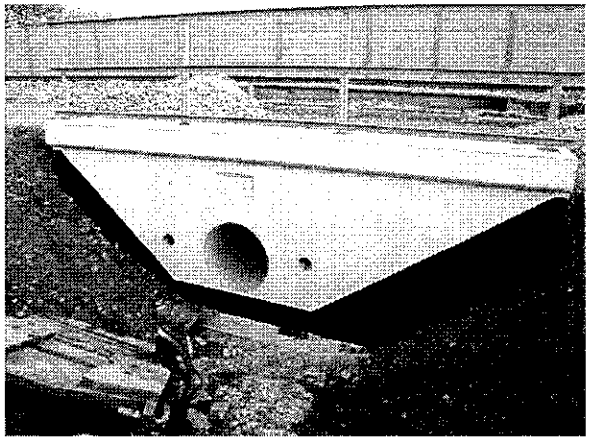

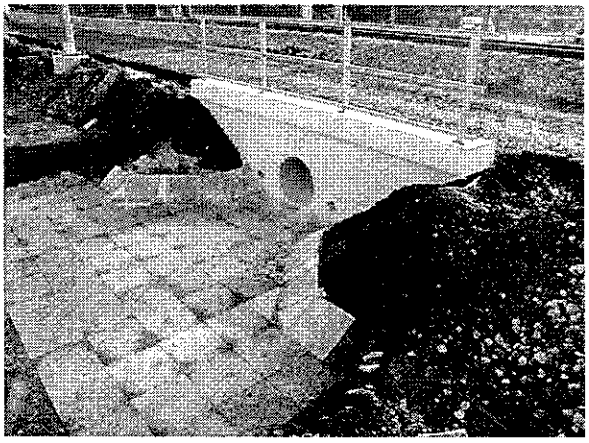

SO 32.32.56 Traťový úsek Trenčín – Trenčianska Teplá, priepust v nžkm 128,929 (ev. km 129,572)

SO 32.33.05 Traťový úsek Trenčín – Trenčianska Teplá, nový železničný most v nžkm 127,771

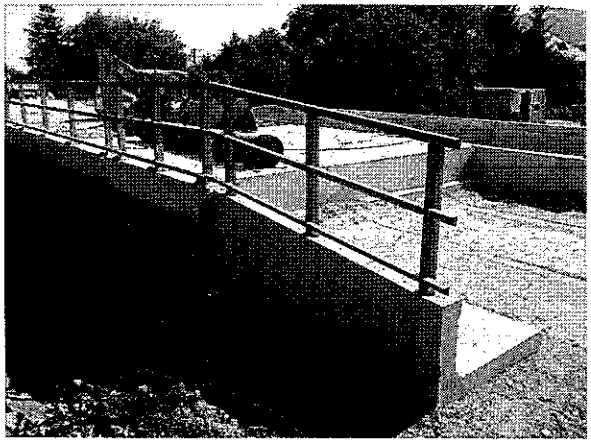

SO 32.33.03 Traťový úsek Trenčín – Trenčianska Teplá, zast.Opatová Podchod pre chodcov v nžkm 127,168 (sžkm 127,804)

SO 32.33.04 Traťový úsek Trenčín – Trenčianska Teplá, zrušenie žel. mosta v ev. km 128,408

SO 32.39.03 Traťový úsek Trenčín – Trenčianska Teplá, úprava koryta potoka pre železničný most v nžkm 127,771

SO 32.38.06 STA Traťový úsek Trenčín - Trenčianska Teplá, komunikácia podchodu pre chodcov v nžkm 127,168, vrátane stien

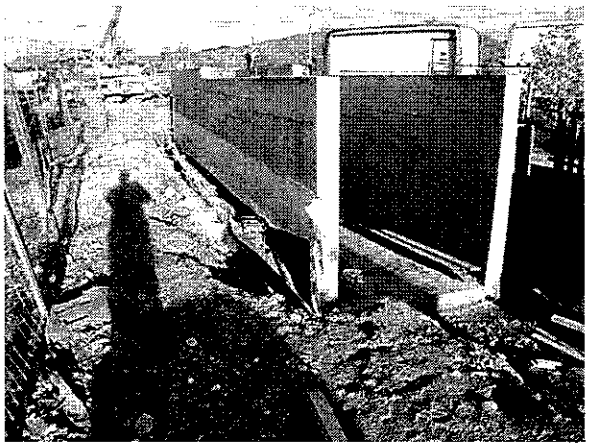

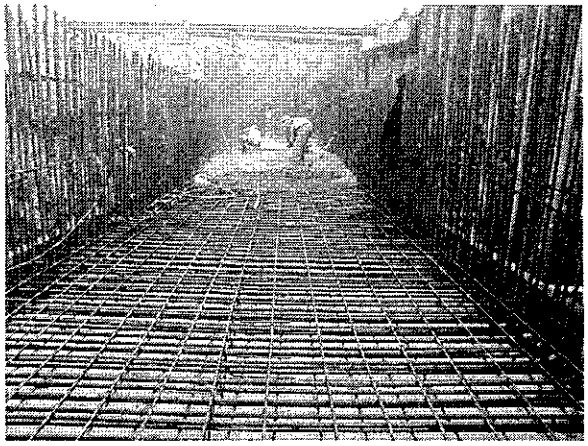

Bratislava, rekonštrukcia mosta v km 51,368 trate Devínska Nová Ves – Štúrovo (Červený most)- realizácia

Rekonštrukcia mosta v km 94,328 trate Dev.Nová Ves – Štúrovo (Sládkovičovo)

STREDISKO 131 – Organizačná zložka Brno

Silnice I/11 Mokré Lazce – hranice okresu Opava, Ostrava

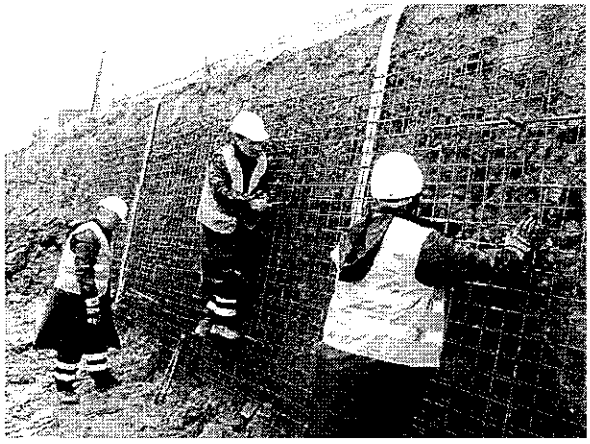

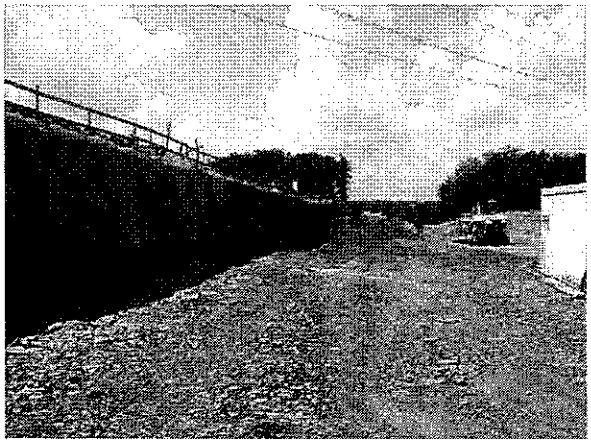

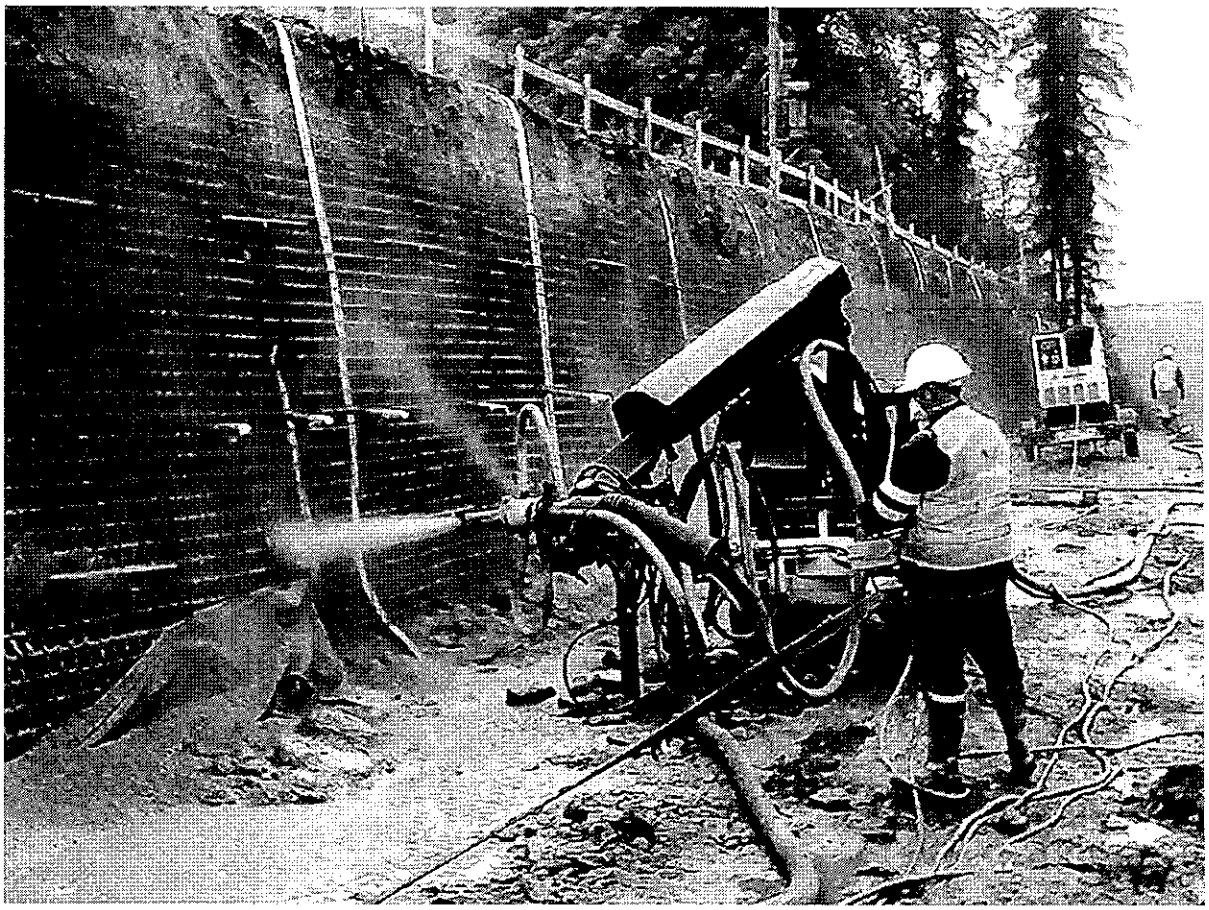

Rekonstrukce tunelu Veľký Prštický, 2.etapa

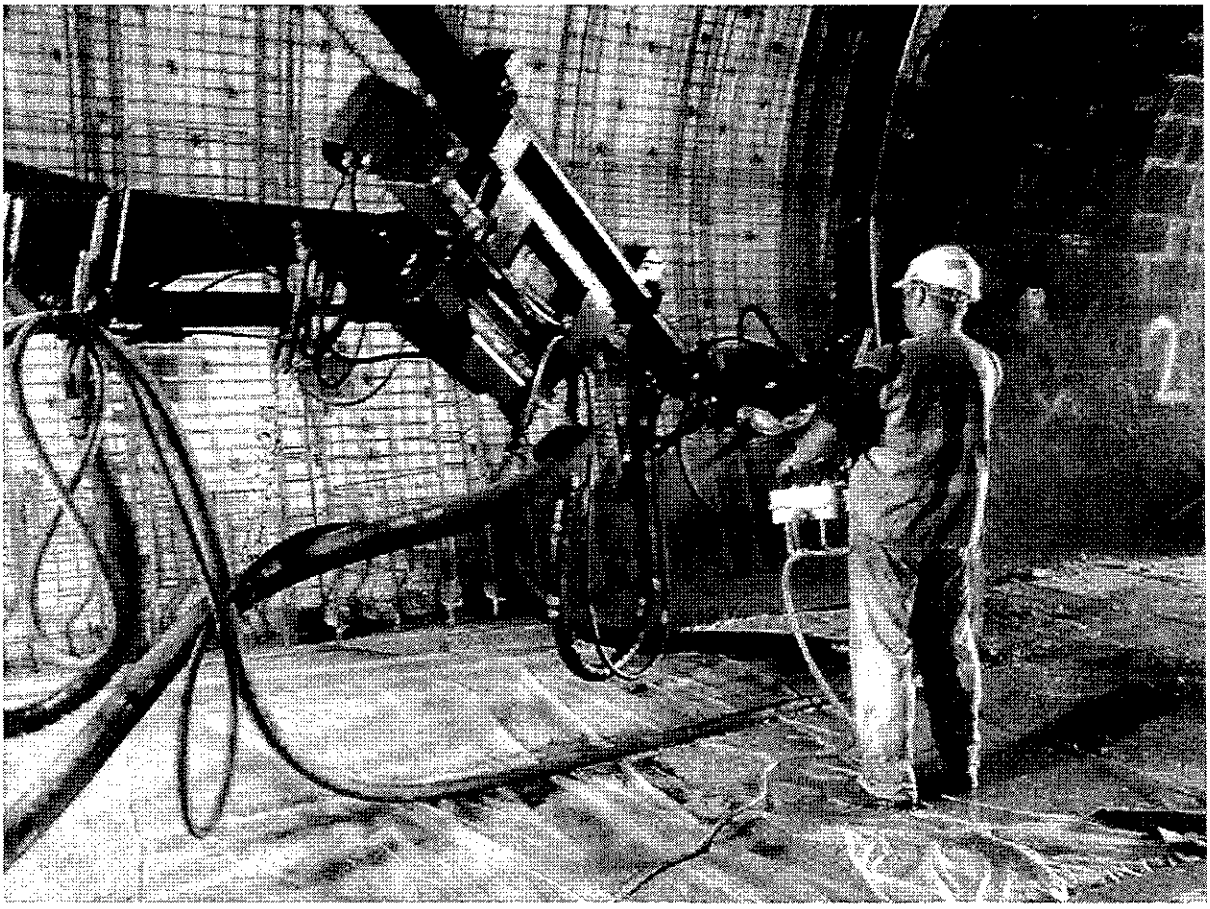

Svetelné signalizačné zariadenie Havlíčkův Brod, Masarykova – Husova

STREDISKO 151

Diaľnica Jánovce – Jablonov, II.etapa, Tunel Šibenik (subdodávka pre spol.TUBAU)

I/72 Zbojská, Sedlo – Tisovec, Čertova dolina

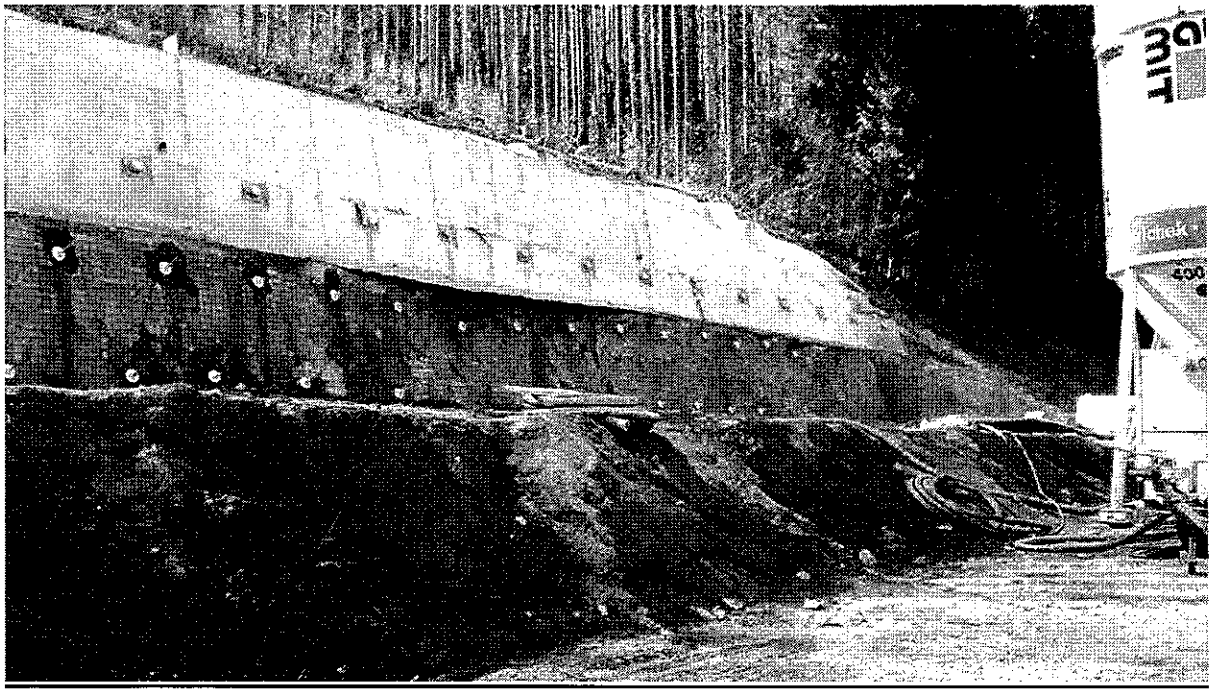

Rekonštrukcia banskoštiavnického tunela na trati Hronská Dúbrava – Banská Štiavnica

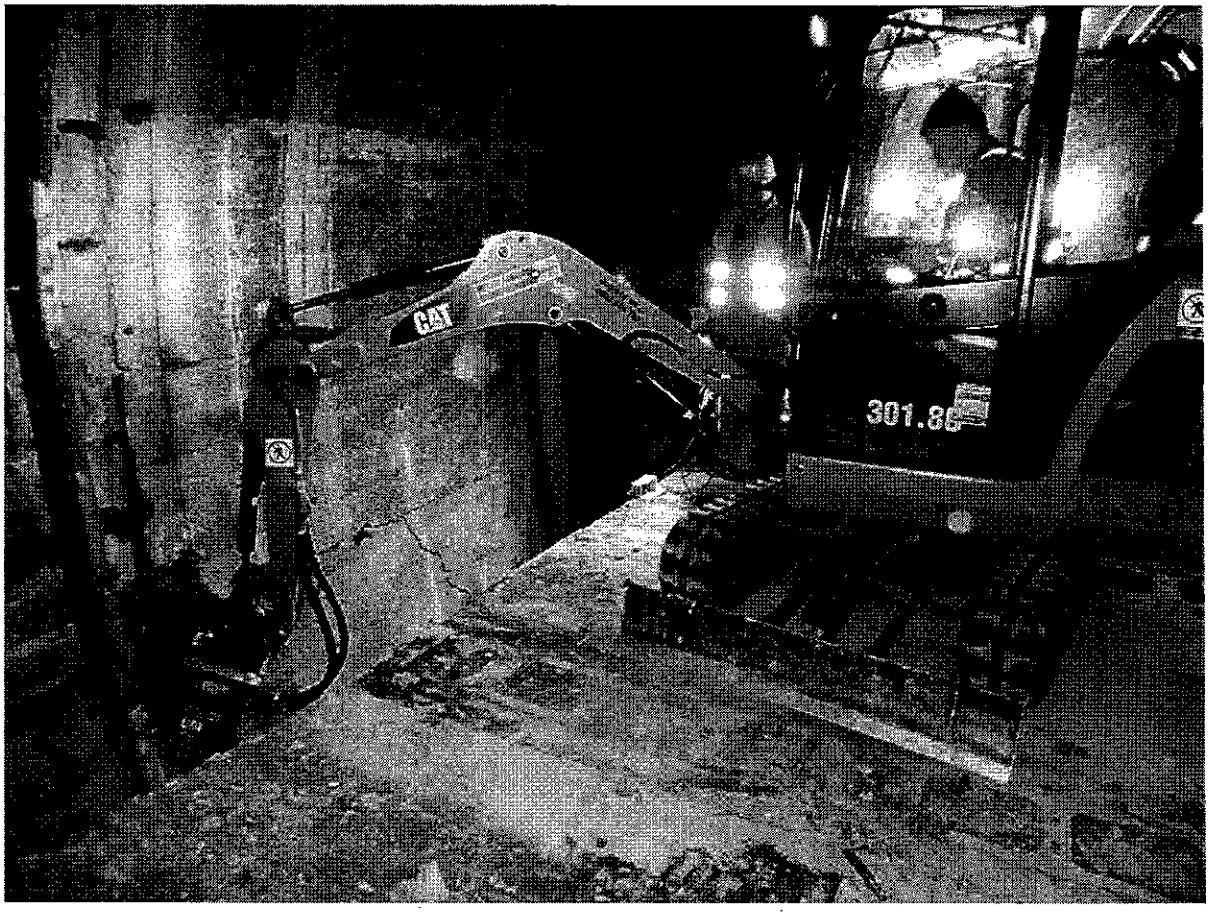

Margecany, Zhotovenie torkretu – reprofilácia vypadaných častí kamennej klenby do pôvodného tvaru SB

Slovinsko, Stavba – Obchvat Škofja Loka – II. a III. etapa, dokončenie výstavby po prerušení zmluvy

UVPOD1v11_1

Súvaha Úč POD 1 - 01

SÚVAHA

k 31.12.2013 (v celých eurách)

Číselné údaje sa zarovnávajú vpravo, ostatné údaje sa píšu zľava. Nevyplnené riadky sa ponechávajú prázdne.
Údaje sa vypĺňajú paličkovým písmom (podľa tohto vzoru), písacím strojom alebo tlačiarňou, a to čiernou alebo tmavomodrou farbou.
Á Ä B Č D É F G H Í J K L M N O P Q R Š T Ú V X Ý Ž 0 1 2 3 4 5 6 7 8 9

Daňové identifikačné číslo	Účtovná závierka	Účtovná závierka		Mesiac	Rok
2020221060	X riadna	X zostavená	Za obdobie	od 01	2013
IČO 35759585	mimoriadna	schválená		do 12	2013
SK NACE 42.99.0		(vyznačí sa x)	Bezprostredne predchádzajúce obdobie	od 01	2012
				do 12	2012

Obchodné meno (názov) účtovnej jednotky
SLOVENSKÉ TUNELY a. s.

Sídlo účtovnej jednotky

Ulica: LAMAČSKÁ CESTA
Číslo: 99
PSČ: 84103
Obec: BRATISLAVA
Číslo telefónu: 02 / 59101513
Číslo faxu: 02 / 59101519
E-mailová adresa:

Zostavená dňa:	Podpisový záznam osoby zodpovednej za vedenie účtovníctva:	Podpisový záznam osoby zodpovednej za zostavenie účtovnej závierky:	Podpisový záznam člena štatutárneho orgánu účtovnej jednotky alebo fyzickej osoby, ktorá je účtovnou jednotkou:
06.03.2014			
Schválená dňa: . .20			

Záznamy daňového úradu

Miesto pre evidenčné číslo

Odtlačok prezentačnej pečiatky daňového úradu

Súvaha Úč POD 1 - 01

DIČ 2020221060

Označenie a	STRANA AKTÍV b	Číslo riadku c	Bežné účtovné obdobie 1 Brutto - časť 1	Bežné účtovné obdobie Netto 2	Bezprostredne predchádzajúce účtovné obdobie Netto 3
			Korekcia - časť 2		
	SPOLU MAJETOK r. 002 + r. 030 + r. 061	001	5260074	3752851	
			1507223		1774683
A.	**Neobežný majetok r. 003 + r. 011 + r. 021**	002	1606874	411004	
			1195870		479910
A.I.	**Dlhodobý nehmotný majetok súčet (r. 004 až r. 010)**	003	7350	0	
			7350		
A.I.1.	Aktivované náklady na vývoj (012) - /072, 091A/	004			
2.	Softvér (013) - /073, 091A/	005	1443	0	
			1443		
3.	Oceniteľné práva (014) - /074, 091A/	006			
4.	Goodwill (015) - /075, 091A/	007			
5.	Ostatný dlhodobý nehmotný majetok (019, 01X) - /079, 07X, 091A/	008	5907	0	
			5907		
6.	Obstarávaný dlhodobý nehmotný majetok (041) - 093	009			
7.	Poskytnuté preddavky na dlhodobý nehmotný majetok (051) - 095A	010			
A.II.	**Dlhodobý hmotný majetok súčet (r. 012 až r. 020)**	011	1599524	411004	
			1188520		479910
A.II.1.	Pozemky (031) - 092A	012	60607	60607	
					60607
2.	Stavby (021) - /081, 092A/	013	670915	320706	
			350209		347917
3.	Samostatné hnuteľné veci a súbory hnuteľných vecí (022) - /082, 092A/	014	867858	29691	
			838167		71386

Označenie a	STRANA AKTÍV b	Číslo riadku c	Bežné účtovné obdobie 1 Brutto - časť 1	Korekcia - časť 2	Netto 2	Bezprostredne predchádzajúce účtovné obdobie Netto 3
4.	Pestovateľské celky trvalých porastov (025) - /085, 092A/	015				
5.	Základné stádo a ťažné zvieratá (026) - /086, 092A/	016	144	144	0	
6.	Ostatný dlhodobý hmotný majetok (029, 02X, 032) - /089, 08X, 092A/	017				
7.	Obstarávaný dlhodobý hmotný majetok (042) - 094	018				
8.	Poskytnuté preddavky na dlhodobý hmotný majetok (052) - 095A	019				
9.	Opravná položka k nadobudnutému majetku (+/- 097) +/- 098	020				
A.III.	**Dlhodobý finančný majetok súčet (r. 022 až r. 029)**	**021**				
A.III.1.	Podielové cenné papiere a podiely v dcérskej účtovnej jednotke (061) - 096A	022				
2.	Podielové cenné papiere a podiely v spoločnosti s podstatným vplyvom (062) - 096A	023				
3.	Ostatné dlhodobé cenné papiere a podiely (063, 065) - 096A	024				
4.	Pôžičky účtovnej jednotke v konsolidovanom celku (066A) - 096A	025				
5.	Ostatný dlhodobý finančný majetok (067A, 069, 06XA) - 096A	026				
6.	Pôžičky s dobou splatnosti najviac jeden rok (066A, 067A, 06XA) - 096A	027				
7.	Obstarávaný dlhodobý finančný majetok (043) - 096A	028				

Označenie a	STRANA AKTÍV b	Číslo riadku c	Bežné účtovné obdobie 1 Brutto - časť 1	Bežné účtovné obdobie Korekcia - časť 2	Bežné účtovné obdobie Netto 2	Bezprostredne predchádzajúce účtovné obdobie Netto 3
8.	Poskytnuté preddavky na dlhodobý finančný majetok (053) - 095A	029				
B.	**Obežný majetok r. 031 + r. 038 + r. 046 + r. 055**	030	3627463	311353	3316110	1279043
B.I.	**Zásoby súčet (r. 032 až r. 037)**	031	37156		37156	11631
B.I.1.	Materiál (112, 119, 11X) - /191, 19X/	032	36997		36997	11472
2.	Nedokončená výroba a polotovary vlastnej výroby (121, 122, 12X) - /192, 193, 19X/	033				
3.	Výrobky (123) - 194	034				
4.	Zvieratá (124) - 195	035	159		159	159
5.	Tovar (132, 133, 13X, 139) - /196, 19X/	036				
6.	Poskytnuté preddavky na zásoby (314A) - 391A	037				
B.II.	**Dlhodobé pohľadávky súčet (r. 039 až r. 045)**	038	250872	55398	195474	216909
B.II.1.	Pohľadávky z obchodného styku (311A, 312A, 313A, 314A, 315A, 31XA) - 391A	039	245793	55398	190395	216909
2.	Čistá hodnota zákazky (316A)	040				
3.	Pohľadávky voči dcérskej účtovnej jednotke a materskej účtovnej jednotke (351A) - 391A	041				
4.	Ostatné pohľadávky v rámci konsolidovaného celku (351A) - 391A	042				

Označenie a	STRANA AKTÍV b	Číslo riadku c	Bežné účtovné obdobie 1 Brutto - časť 1	Korekcia - časť 2	Netto 2	Bezprostredne predchádzajúce účtovné obdobie Netto 3
5.	Pohľadávky voči spoločníkom, členom a združeniu (354A, 355A, 358A, 35XA) - 391A	043	5079		5079	
6.	Iné pohľadávky (335A, 33XA, 371A, 373A, 374A, 375A, 376A, 378A) - 391A	044				
7.	Odložená daňová pohľadávka (481A)	045				
B.III.	**Krátkodobé pohľadávky súčet (r. 047 až r. 054)**	**046**	3207227	255955	2951272	919533
B.III.1.	Pohľadávky z obchodného styku (311A, 312A, 313A, 314A, 315A, 31XA) - 391A	047	3204666	255955	2948711	661637
2.	Čistá hodnota zákazky (316A)	048				252224
3.	Pohľadávky voči dcérskej účtovnej jednotke a materskej účtovnej jednotke (351A) - 391A	049				
4.	Ostatné pohľadávky v rámci konsolidovaného celku (351A) - 391A	050				
5.	Pohľadávky voči spoločníkom, členom a združeniu (354A, 355A, 358A, 35XA, 398A) - 391A	051				
6.	Sociálne poistenie (336) - 391A	052				
7.	Daňové pohľadávky a dotácie (341, 342, 343, 345, 346, 347) - 391A	053	667		667	2781
8.	Iné pohľadávky (335A, 33XA, 371A, 373A, 374A, 375A, 376A,378A) - 391A	054	1894		1894	2891
B.IV.	**Finančné účty súčet (r. 056 až r. 060)**	**055**	132208		132208	130970
B.IV.1.	Peniaze (211, 213, 21X)	056	6521		6521	2736

Označenie a	STRANA AKTÍV b	Číslo riadku c	Bežné účtovné obdobie 1 Brutto - časť 1	Bežné účtovné obdobie Netto 2	Bezprostredne predchádzajúce účtovné obdobie Netto 3
			Korekcia - časť 2		
2.	Účty v bankách (221A, 22X +/- 261)	057	125687	125687	
					128234
3.	Účty v bankách s dobou viazanosti dlhšou ako jeden rok 22XA	058			
4.	Krátkodobý finančný majetok (251, 253, 256, 257, 25X) - /291, 29X/	059			
5.	Obstarávaný krátkodobý finančný majetok (259, 314A) - 291	060			
C.	**Časové rozlíšenie súčet (r. 062 až r. 065)**	**061**	25737	25737	
					15730
C.1.	Náklady budúcich období dlhodobé (381A, 382A)	062			
2.	Náklady budúcich období krátkodobé (381A, 382A)	063	24531	24531	
					14532
3.	Príjmy budúcich období dlhodobé (385A)	064			
4.	Príjmy budúcich období krátkodobé (385A)	065	1206	1206	
					1198

Označenie a	STRANA PASÍV b	Číslo riadku c	Bežné účtovné obdobie 4	Bezprostredne predchádzajúce účtovné obdobie 5
	SPOLU VLASTNÉ IMANIE A ZÁVÄZKY r. 067 + r. 088 + r. 121	**066**	3752851	1774683
A.	**Vlastné imanie r. 068 + r. 073 + r. 080 + r. 084 + r. 087**	**067**	247896	145648
A.I.	**Základné imanie súčet (r. 069 až 072)**	**068**	68000	68000
A.I.1.	Základné imanie (411 alebo +/- 491)	069	68000	68000

Označenie a	STRANA PASÍV b	Číslo riadku c	Bežné účtovné obdobie 4	Bezprostredne predchádzajúce účtovné obdobie 5
2.	Vlastné akcie a vlastné obchodné podiely (/-/252)	070		
3.	Zmena základného imania +/- 419	071		
4.	Pohľadávky za upísané vlastné imanie (/-/353)	072		
A.II.	**Kapitálové fondy súčet (r. 074 až 079)**	**073**	2 1 7 4	2 1 7 4
A.II.1.	Emisné ážio (412)	074		
2.	Ostatné kapitálové fondy (413)	075	2 1 7 4	2 1 7 4
3.	Zákonný rezervný fond (Nedeliteľný fond) z kapitálových vkladov (417, 418)	076		
4.	Oceňovacie rozdiely z precenenia majetku a záväzkov (+/- 414)	077		
5.	Oceňovacie rozdiely z kapitálových účastín (+/- 415)	078		
6.	Oceňovacie rozdiely z precenenia pri zlúčení, splynutí a rozdelení (+/- 416)	079		
A.III.	**Fondy zo zisku súčet (r. 081 až r. 083)**	**080**	1 3 6 3 3	1 3 6 3 3
A.III.1.	Zákonný rezervný fond (421)	081	1 3 6 3 3	1 3 6 3 3
2.	Nedeliteľný fond (422)	082		
3.	Štatutárne fondy a ostatné fondy (423, 427, 42X)	083		
A.IV.	**Výsledok hospodárenia minulých rokov r. 085 + r. 086**	**084**	6 1 8 4 1	7 0 0 8 0 9
A.IV.1.	Nerozdelený zisk minulých rokov (428)	085	6 1 8 4 1	7 0 0 8 0 9
2.	Neuhradená strata minulých rokov (/-/429)	086		
A.V.	**Výsledok hospodárenia za účtovné obdobie po zdanení /+-/ r. 001 - (r. 068 + r. 073 + r. 080 + r. 084 + r. 088 + r. 121)**	**087**	1 0 2 2 4 8	− 6 3 8 9 6 8
B.	**Záväzky r. 89 + r. 94 + r. 106 + r. 117 + r. 118**	**088**	3 5 0 4 9 5 5	1 6 2 9 0 3 5
B.I.	**Rezervy súčet (r. 090 až r. 093)**	**089**	5 0 9 5 1	3 2 5 0 3
B.I.1.	Rezervy zákonné dlhodobé (451A)	090		
2.	Rezervy zákonné krátkodobé (323A, 451A)	091	3 3 6 6 1	2 2 3 9 8
3.	Ostatné dlhodobé rezervy (459A, 45XA)	092	1 7 2 9 0	1 0 1 0 5
4.	Ostatné krátkodobé rezervy (323A, 32X, 459A, 45XA)	093		
B.II.	**Dlhodobé záväzky súčet (r. 095 až r. 105)**	**094**	9 7 8 5 2	8 8 8 5 6
B.II.1.	Dlhodobé záväzky z obchodného styku (321A, 479A)	095	3 1 4 8 5	1 8 8 4 4
2.	Čistá hodnota zákazky (316A)	096		
3.	Dlhodobé nevyfakturované dodávky (476A)	097		

Označenie a	STRANA PASÍV b	Číslo riadku c	Bežné účtovné obdobie 4	Bezprostredne predchádzajúce účtovné obdobie 5
4.	Dlhodobé záväzky voči dcérskej účtovnej jednotke a materskej účtovnej jednotke (471A)	098		
5.	Ostatné dlhodobé záväzky v rámci konsolidovaného celku (471A)	099		
6.	Dlhodobé prijaté preddavky (475A)	100		
7.	Dlhodobé zmenky na úhradu (478A)	101		
8.	Vydané dlhopisy (473A/-/255A)	102		
9.	Záväzky zo sociálneho fondu (472)	103	22798	7 21988
10.	Ostatné dlhodobé záväzky (474A, 479A, 47XA, 372A, 373A, 377A)	104		
11.	Odložený daňový záväzok (481A)	105	43569	48024
B.III.	**Krátkodobé záväzky súčet (r. 107 až r. 116)**	**106**	3356152	1507676
B.III.1.	Záväzky z obchodného styku (321, 322, 324, 325, 32X, 475A, 478A, 479A, 47XA)	107	2624123	1349941
2.	Čistá hodnota zákazky (316A)	108	363408	
3.	Nevyfakturované dodávky (326, 476A)	109	4250	4315
4.	Záväzky voči dcérskej účtovnej jednotke a materskej účtovnej jednotke (361A, 471A)	110		
5.	Ostatné záväzky v rámci konsolidovaného celku (361A, 36XA, 471A, 47XA)	111		
6.	Záväzky voči spoločníkom a združeniu (364, 365, 366, 367, 368, 398A, 478A, 479A)	112	115627	77400
7.	Záväzky voči zamestnancom (331, 333, 33X, 479A)	113	41762	29304
8.	Záväzky zo sociálneho poistenia (336, 479A)	114	25670	15299
9.	Daňové záväzky a dotácie (341, 342, 343, 345, 346, 347, 34X)	115	159668	10558
10.	Ostatné záväzky (372A, 373A, 377A, 379A, 474A, 479A, 47X)	116	21644	20859
B.IV.	**Krátkodobé finančné výpomoci (241, 249, 24X, 473A, /-/255A)**	**117**		
B.V.	**Bankové úvery r. 119 + r. 120**	**118**		
B.V.1.	Bankové úvery dlhodobé (461A, 46XA)	119		
2.	Bežné bankové úvery (221A, 231, 232, 23X, 461A, 46XA)	120		
C.	**Časové rozlíšenie súčet (r. 122 až r. 125)**	**121**		
C.1.	Výdavky budúcich období dlhodobé (383A)	122		
2.	Výdavky budúcich období krátkodobé (383A)	123		
3.	Výnosy budúcich období dlhodobé (384A)	124		
4.	Výnosy budúcich období krátkodobé (384A)	125		

UVPOD2v09_1

Výkaz ziskov a strát Úč POD 2 - 01

VÝKAZ ZISKOV A STRÁT

k 31.12.2013 (v celých eurách)

Číselné údaje sa zarovnávajú vpravo, ostatné údaje sa píšu zľava. Nevyplnené riadky sa ponechávajú prázdne.
Údaje sa vypĺňajú paličkovým písmom (podľa tohto vzoru), písacím strojom alebo tlačiarňou, a to čiernou alebo tmavomodrou farbou.
Á Ä B Č D É F G H Í J K L M N O P Q R Š T Ú V X Ý Ž 0 1 2 3 4 5 6 7 8 9

Daňové identifikačné číslo	Účtovná závierka	Účtovná závierka		Mesiac	Rok
2020221060	X riadna	X zostavená	Za obdobie od	01	2013
IČO: 35759585	mimoriadna	schválená	do	12	2013
SK NACE: 42.99.0		(vyznačí sa x)	Bezprostredne predchádzajúce obdobie od	01	2012
			do	12	2012

Obchodné meno (názov) účtovnej jednotky
SLOVENSKÉ TUNELY a. s.

Sídlo účtovnej jednotky

Ulica: LAMAČSKÁ CESTA
Číslo: 99
PSČ: 8410 3
Obec: BRATISLAVA
Číslo telefónu: 02 / 59101513
Číslo faxu: 02 / 59101513
E-mailová adresa:

Zostavený dňa:	Podpisový záznam osoby zodpovednej za vedenie účtovníctva:	Podpisový záznam osoby zodpovednej za zostavenie účtovnej závierky:	Podpisový záznam člena štatutárneho orgánu účtovnej jednotky alebo fyzickej osoby, ktorá je účtovnou jednotkou:
06.03.2014			
Schválený dňa: . .20			

Záznamy daňového úradu

Miesto pre evidenčné číslo

Odtlačok prezentačnej pečiatky daňového úradu

Výkaz ziskov a strát Úč POD 2 - 01

DIČ 2 0 2 0 2 2 1 0 6 0

Označenie a	Text b	Číslo riadku c	Skutočnosť bežné účtovné obdobie 1	Skutočnosť bezprostredne predchádzajúce účtovné obdobie 2
I.	Tržby z predaja tovaru (604, 607)	01		
A.	Náklady vynaložené na obstaranie predaného tovaru (504, 505A, 507)	02		
+	**Obchodná marža r. 01 - r. 02**	03		
II.	**Výroba r. 05 + r. 06 + r. 07**	04	4 6 8 6 8 6 8	2 3 0 3 4 9 1
II.1.	Tržby z predaja vlastných výrobkov a služieb (601, 602, 606)	05	4 6 8 6 8 6 8	2 3 0 3 4 9 1
2.	Zmeny stavu vnútroorganizačných zásob (+/- účtová skupina 61)	06		
3.	Aktivácia (účtová skupina 62)	07		
B.	**Výrobná spotreba r. 09 + r. 10**	08	3 6 4 3 2 4 1	2 0 4 4 8 8 5
B.1.	Spotreba materiálu, energie a ostatných neskladovateľných dodávok (501, 502, 503, 505A)	09	7 7 4 6 6 5	4 3 7 7 6 3
2.	Služby (účtová skupina 51)	10	2 8 6 8 5 7 6	1 6 0 7 1 2 2
+	**Pridaná hodnota r. 03 + r. 04 - r. 08**	11	1 0 4 3 6 2 7	2 5 8 6 0 6
C.	Osobné náklady súčet (r. 13 až 16)	12	7 8 4 9 7 6	4 8 3 5 0 3
C.1.	Mzdové náklady (521, 522)	13	5 7 4 5 4 9	3 7 2 3 0 2
2.	Odmeny členom orgánov spoločnosti a družstva (523)	14		
3.	Náklady na sociálne poistenie (524, 525, 526)	15	2 0 2 4 8 0	1 0 6 1 1 6
4.	Sociálne náklady (527, 528)	16	7 9 4 7	5 0 8 5
D.	Dane a poplatky (účtová skupina 53)	17	1 2 6 7 9	9 4 0 9
E.	Odpisy a opravné položky k dlhodobému nehmotnému majetku a dlhodobému hmotnému majetku (551, 553)	18	7 2 0 9 0	8 7 5 3 3
III.	Tržby z predaja dlhodobého majetku a materiálu (641, 642)	19	8 8 9 2	
F.	Zostatková cena predaného dlhodobého majetku a predaného materiálu (541, 542)	20		
G.	Tvorba a zúčtovanie opravných položiek k pohľadávkam (+/-547)	21	1 5 8 4 0	2 8 3 8 0 5
IV.	Ostatné výnosy z hospodárskej činnosti (644, 645, 646, 648, 655, 657)	22	9 8 2 2	3 2 0 3 7 7
H.	Ostatné náklady na hospodársku činnosť (543, 544, 545, 546, 548, 549, 555, 557)	23	5 2 1 3 3	3 3 6 9 0 5
V.	Prevod výnosov z hospodárskej činnosti (-)(697)	24		
I.	Prevod nákladov na hospodársku činnosť (-)(597)	25		
*	**Výsledok hospodárenia z hospodárskej činnosti r.11 - r. 12 - r. 17 - r. 18 + r. 19 - r. 20 - r. 21 + r. 22 -r. 23 + (-r. 24) - (-r.25)**	26	1 2 4 6 2 3	- 6 2 2 1 7 2
VI.	Tržby z predaja cenných papierov a podielov (661)	27		

Výkaz ziskov a strát Úč POD 2 - 01

DIČ 2 0 2 0 2 2 1 0 6 0

Označenie a	Text b	Číslo riadku c	Skutočnosť bežné účtovné obdobie 1	Skutočnosť bezprostredne predchádzajúce účtovné obdobie 2
J.	Predané cenné papiere a podiely (561)	28		
VII.	Výnosy z dlhodobého finančného majetku r. 30 + r. 31 + r. 32	29		
VII.1.	Výnosy z cenných papierov a podielov v dcérskej účtovnej jednotke a v spoločnosti s podstatným vplyvom (665A)	30		
2.	Výnosy z ostatných dlhodobých cenných papierov a podielov (665A)	31		
3.	Výnosy z ostatného dlhodobého finančného majetku (665A)	32		
VIII.	Výnosy z krátkodobého finančného majetku (666)	33		
K.	Náklady na krátkodobý finančný majetok (566)	34		
IX.	Výnosy z precenenia cenných papierov a výnosy z derivátových operácií (664, 667)	35		
L.	Náklady na precenenie cenných papierov a náklady na derivátové operácie (564, 567)	36		
M.	Tvorba a zúčtovanie opravných položiek k finančnému majetku +/- 565	37		
X.	Výnosové úroky (662)	38	178	264
N.	Nákladové úroky (562)	39	13158	7446
XI.	Kurzové zisky (663)	40	20586	5517
O.	Kurzové straty (563)	41	24236	4476
XII.	Ostatné výnosy z finančnej činnosti (668)	42		
P.	Ostatné náklady na finančnú činnosť (568, 569)	43	10167	1497
XIII.	Prevod finančných výnosov (-) (698)	44		
R.	Prevod finančných nákladov (-) (598)	45		
*	**Výsledok hospodárenia z finančnej činnosti r. 27 - r. 28 + r. 29 + r. 33 - r. 34 + r. 35 - r. 36 - r. 37 + r. 38 - r. 39 + r. 40 - r. 41 + r. 42 - r. 43 + (- r. 44) - (-r.45)**	**46**	-26797	-7638
**	**Výsledok hospodárenia z bežnej činnosti pred zdanením r. 26 + r. 46**	**47**	97826	-629810
S.	Daň z príjmov z bežnej činnosti r. 49 + r. 50	48	-4422	9158
S.1.	- splatná (591, 595)	49	32	50
2.	- odložená (+/- 592)	50	-4454	9108
**	**Výsledok hospodárenia z bežnej činnosti po zdanení r. 47 - r. 48**	**51**	102248	-638968
XIV.	Mimoriadne výnosy (účtová skupina 68)	52		
T.	Mimoriadne náklady (účtová skupina 58)	53		
*	**Výsledok hospodárenia z mimoriadnej činnosti pred zdanením r. 52 - r. 53**	**54**		

Výkaz ziskov a strát Úč POD 2 - 01

DIČ 2 0 2 0 2 2 1 0 6 0

Označenie a	Text b	Číslo riadku c	Skutočnosť bežné účtovné obdobie 1	Skutočnosť bezprostredne predchádzajúce účtovné obdobie 2
U.	Daň z príjmov z mimoriadnej činnosti r. 56 + r. 57	55		
U.1.	- splatná (593)	56		
2.	- odložená (+/- 594)	57		
*	**Výsledok hospodárenia z mimoriadnej činnosti po zdanení r. 54 - r. 55**	58		
***	**Výsledok hospodárenia za účtovné obdobie pred zdanením (+/-) [r. 47 + r. 54]**	59	97826	-629810
V.	Prevod podielov na výsledku hospodárenia spoločníkom (+/- 596)	60		
***	**Výsledok hospodárenia za účtovné obdobie po zdanení (+/-) [r. 51 + r. 58 - r. 60]**	61	102248	-638968

A. INFORMÁCIE O ÚČTOVNEJ JEDNOTKE

(a) Obchodné meno a sídlo spoločnosti:
SLOVENSKÉ TUNELY a.s., Lamačská cesta 99, 841 03 Bratislava
Spoločnosť SLOVENSKÉ TUNELY a.s. bola založená zakladateľskou zmluvou dňa 14.12.1998 a do obchodného registra bola zapísaná 21.1.1999 (Obchodný register Okresného súdu Bratislava I v Bratislave, oddiel Sa, vložka číslo 2016/B

Spoločnosť Slovenské tunely, a.s. zriadila v ČR v roku 2004 organizačnú zložku. Do obchodného registra bola zapísaná Krajským súdom Brno, oddiel A, vložka 16815.
Obchodné meno a sídlo spoločnosti:
Slovenské tunely a.s., - organizačná zložka, Modrice, Brnenská 1050, 664 42 Brno
IČO: 269 15 782

(b) Opis hospodárskej činnosti spoločnosti:
- vykonávanie dopravných stavieb,
- činnosť vykonávaná banským spôsobom,
- vykonávanie inžinierskych stavieb /vrátane vybavení sídl.celkov/
- vykonávanie bytových a občianskych stavieb
- prípravné práce pre stavbu,
- projektovanie stavieb
- inžinierska činnosť
- výkon činnosti stavebného dozoru,
- prieskum, skúšanie a diagnostika stavieb,
- kúpa tovaru za účelom ďalšieho predaja a predaj /obchodovať s tovarom, na ktorý sa vyžaduje osobitné povolenie možno len s tým povolením/,
- podnikanie v oblasti nakladania s odpadom,

(c) Informácie o priemernom počte zamestnancov:
Informácie k časti A. písm. c) o počte zamestnancov

Názov položky	Bežné účtovné obdobie	Bezprostredne predchádzajúce účtovné obdobie
Priemerný prepočítaný počet zamestnancov	37	21
Stav zamestnancov ku dňu, ku ktorému sa zostavuje účtovná závierka, z toho:	37	21
Počet vedúcich zamestnancov	4	4

(d) Údaj, či je účtovná jednotka neobmedzene ručiacim spoločníkom v iných účtovných jednotkách:
Spoločnosť nie je neobmedzene ručiacim spoločníkom v iných účtovných jednotkách.

(e) Právny dôvod na zostavenie účtovnej závierky:
Účtovná závierka Spoločnosti k 31. decembru 2013 je zostavená ako riadna účtovná závierka podľa § 17 ods. 6 zákona NR SR č. 431/2002 Z. z. o účtovníctve a následne, za účtovné obdobie od 1.januára 2013 do 31.decembra 2013.

(f) Dátum schválenia účtovnej závierky za predchádzajúce účtovné obdobie:
Účtovná závierka Spoločnosti k 31.decembru 2012, za predchádzajúce účtovné obdobie, bola schválená valným zhromaždením Spoločnosti dňa 3. júna 2013.

Zverejnenie účtovnej závierky za predchádzajúce účtovné obdobie:
Účtovná závierka Spoločnosti k 31.decembru 2012 bola zaslaná do zbierky listín obchodného registra 4. júla 2013.

Schválenie audítorom:
Valné zhromaždenie 5. mája 2009 schválilo Ing. Máriu Schreterovú / SKAU č. licencie 533/ ako audítora na overenie účtovnej závierky za účtovné obdobie od 1. januára 201 3 do 31. decembra 2013.

C. INFORMÁCIE O KONSOLIDOVANOM CELKU ÚČTOVNEJ JEDNOTKY

a) Obchodné meno a sídlo konsolidujúcej účtovnej jednotky, ktorá zostavuje konsolidovanú účtovnú závierku za všetky skupiny účtovných jednotiek:

Spoločnosť nie je v konsolidácií.

D. ĎAĽŠIE INFORMÁCIE:

1. Použité účtovné zásady a metódy (E)
2. Údaje vykázané na strane aktív súvahy (F)
3. Údaje vykázané na strane pasív súvahy (G)
4. Údaje o výnosoch (H)
5. Údaje o nákladoch (I)
6. Údaje o dani z príjmov (J)
7. Údaje o podsúvahových účtoch (K)
8. Údaje o iných aktívach a pasívach (L)
9. Informácie o príjmoch a výhodách členov štatutárnych orgánov (M)
10. Údaje o spriaznených osobách (N)
11. Skutočnosti, ktoré nastali medzi dňom, ku ktorému sa zostavuje účtovná závierka a dňom jej zostavenia (O)
12. Prehľad zmien vlastného imania (P)
13. Prehľad peňažných tokov (R)

E. INFORMÁCIE O POUŽITÝCH ÚČTOVNÝCH ZÁSADÁCH A ÚČTOVNÝCH METÓDACH

(a) Východiská pre zostavenie účtovnej závierky:
Účtovná závierka bola zostavená za predpokladu nepretržitého trvania spoločnosti.

(b) Zmeny účtovných zásad a zmeny účtovných metód, s uvedením dôvodu ich uplatnenia a vplyvu na hodnotu majetku, záväzkov, vlastného imania a výsledku hospodárenia:
Účtovné metódy a všeobecné účtovné zásady boli účtovnou jednotkou konzistentne aplikované.

(c) Spôsob oceňovania jednotlivých zložiek majetku a záväzkov:

1. Dlhodobý nehmotný majetok obstaraný kúpou:
Dlhodobý nehmotný majetok nakupovaný sa oceňuje obstarávacou cenou, ktorá zahŕňa cenu obstarania a náklady súvisiace s obstaraním (clo, prepravu, montáž, poistné a pod.). Súčasťou obstarávacej ceny od 1. januára 2003 nie sú úroky z cudzích zdrojov ani realizované kurzové rozdiely, ktoré vznikli od momentu uvedenia dlhodobého majetku do užívania.

2. Dlhodobý nehmotný majetok obstaraný vlastnou činnosťou:
Spoločnosť k 31.12.2013 neeviduje dlhodobý nehmotný majetok obstaraný vlastnou činnosťou.

3. Dlhodobý nehmotný majetok obstaraný iným spôsobom:
Spoločnosť k 31.12.2013 neeviduje dlhodobý nehmotný majetok obstaraný iným spôsobom.

4. Dlhodobý hmotný majetok obstaraný kúpou:
Dlhodobý hmotný majetok nakupovaný sa oceňuje obstarávacou cenou, ktorá zahŕňa cenu obstarania a

náklady súvisiace s obstaraním (clo, prepravu, montáž, poistné a pod.). Súčasťou obstarávacej ceny od 1. januára 2003 nie sú úroky z cudzích zdrojov ani realizované kurzové rozdiely, ktoré vznikli od momentu uvedenia dlhodobého majetku do užívania.

5. Dlhodobý hmotný majetok obstaraný vlastnou činnosťou:
Spoločnosť k 31.12.2013 neeviduje dlhodobý hmotný majetok obstaraný vlastnou činnosťou.

6. Dlhodobý hmotný majetok obstaraný iným spôsobom:
Spoločnosť k 31.12.2013 neeviduje dlhodobý nehmotný majetok obstaraný iným spôsobom.

7. Dlhodobý finančný majetok, cenné papiere a podiely:
Cenné papiere a podiely sa oceňujú obstarávacími cenami, vrátane nákladov súvisiacich s obstaraním. Od obstarávacej ceny je odpočítané zníženie hodnoty cenných papierov a podielov. Cenné papiere a podiely vyjadrené v cudzej mene sa účtujú podľa §4 ods.7 zákona o účtovníctve v mene EUR a v cudzej mene.

8. Zásoby obstarané kúpou:
Zásoby nakupované sa oceňujú obstarávacou cenou, ktorá zahŕňa cenu obstarania a náklady súvisiace s obstaraním (clo, prepravu, poistné, provízie, skonto a pod.). Úroky z cudzích zdrojov nie sú súčasťou obstarávacej ceny. Zníženie hodnoty zásob sa upravuje vytvorením opravnej položky.
Nakúpený materiál spoločnosť účtovala spôsobom A. V účtovníctve sa vedie zvlášť analytická evidencia pre obstarávaciu cenu a zvlášť pre náklady súvisiace s obstaraním.
Podiel nákladov súvisiacom s obstaraním na obstarávacej cene tovaru sa stanovuje podľa vzorca:

$$\text{percento podielu (p)} = \frac{\text{ZS CR +/- prírastky CR}}{\text{ZS zásob tovaru + prírastky zásob tovaru}} \times 100$$

(zaokrúhlenie na 6 desatinných miest)

$$\text{podiel CR} = \frac{\text{p x úbytok tovaru}}{100}$$

ZS - začiatočný stav
CR – cenový rozdiel

<u>*Výdavky, ktoré súvisia s obstaraním zásob, ale nevstupujú do obstarávacej ceny*</u>
- pokuty, penále, poplatky, úroky z omeškania alebo iné sankcie vyplývajúce zo zmluvných vzťahov, ktoré súvisia s obstaraním zásob
- ostatné náklady, ako úroky a kurzové rozdiely

9. Zásoby vytvorené vlastnou činnosťou:
Spoločnosť v roku 2013 neúčtovala o zásobách vytvorených vlastnou činnosťou

10. Zásoby obstarané iným spôsobom:
Spoločnosť v roku 2013 neúčtovala o zásobách obstaraných iným spôsobom.

11. Zákazková výroba:
Na účely účtovania zákazkovej výroby, pri ktorej sa dá výsledok zákazkovej výroby spoľahlivo odhadnúť, sa zmluvné výnosy a zmluvné náklady pripadajúce na účtovné obdobie účtujú ako náklady a výnosy metódou stupňa dokončenia. Pri účtovaní zmluvných výnosov podľa metódy stupňa dokončenia zákazkovej výroby sa zmluvné výnosy priraďujú k už vynaloženým zmluvným nákladom, ktoré sa vynaložili na dosiahnutie stupňa dokončenia zákazkovej výroby. Metóda stupňa dokončenia sa uskutočňuje kumulatívne v každom účtovnom období na základe aktuálneho rozpočtu zmluvných nákladov a zmluvných výnosov.
Ak výsledok zákazkovej výroby ku dňu, ku ktorému sa zostavuje účtovná závierka, sa nemôže spoľahlivo odhadnúť, účtujú sa zmluvné výnosy v sume vynaložených zmluvných nákladov v danom účtovnom období, pri ktorých je pravdepodobné, že budú preplatené (ďalej len „metóda nulového

zisku"). Možnosť spoľahlivého odhadu výsledku zákazkovej výroby sa prehodnocuje vždy ku dňu, ku ktorému sa zostavuje účtovná závierka.

12. Pohľadávky:
Pohľadávky sa pri ich vzniku oceňujú ich menovitou hodnotou; postúpené pohľadávky a pohľadávky nadobudnuté vkladom do základného imania sa oceňujú obstarávacou cenou, vrátane nákladov súvisiacich s obstaraním. Toto ocenenie sa znižuje o pochybné a nevymožiteľné pohľadávky. Opravné položky sú účtované pri pochybnostiach o jej zaplatení dlžníkom a pri sporných pohľadávkach. Pohľadávky do doby splatnosti 12 mesiacov sa považujú za krátkodobé a pri splatnosti nad 12 mesiacov sú pohľadávky vykázané ako dlhodobé.

Pohľadávky vyjadrené v cudzej mene sa prepočítavajú na euro referenčným výmenným kurzom určeným v kurzovom lístku Európskej centrálnej banky platným v deň predchádzajúci dňu uskutočnenia účtovného prípadu a v účtovnej závierke platným ku dňu, ku ktorému sa zostavuje, a účtujú sa s vplyvom na výsledok hospodárenia. Poskytnuté preddavky v cudzej mene sa prepočítavajú na euro kurzom určeným v kurzovom lístku ECB platným v deň predchádzajúci dňu uskutočnenia účtovného prípadu. Ku dňu, ku ktorému sa zostavuje účtovná závierka sa na euro neprepočítavajú.

13. Krátkodobý finančný majetok, peňažné prostriedky a ceniny:
Peňažné prostriedky a ceniny sa oceňujú ich menovitou hodnotou. Zníženie hodnoty sa vyjadruje opravnou položkou.

14. Časové rozlíšenie na strane aktív:
Náklady budúcich období a príjmy budúcich období sa vykazujú vo výške, ktorá je potrebná na dodržanie zásady vecnej a časovej súvislosti s účtovným obdobím, v členení na krátkodobé a dlhodobé.

15. Záväzky, vrátane rezerv, dlhopisov, pôžičiek a úverov:
Záväzky pri ich vzniku sa oceňujú menovitou hodnotou. Záväzky pri ich prevzatí sa oceňujú obstarávacou cenou. Ak sa pri inventarizácii zistí, že suma záväzkov je iná ako ich výška v účtovníctve, uvedú sa záväzky v účtovníctve a v účtovnej závierke v tomto zistenom ocenení.

Rezervy sú záväzky s neurčitým časovým vymedzením alebo výškou, tvoria sa na krytie známych rizík alebo strát z podnikania. Oceňujú sa v očakávanej výške záväzku.
O rezervách sa účtuje podľa zákona č. 431/2002 Z. z. o účtovníctve v znení neskorších predpisov a zákona č. 595/2003 Z. z. o dani z príjmov v znení neskorších predpisov. Tvoria sa predovšetkým na nevyčerpané dovolenky a odmeny vrátane sociálneho zabezpečenia, na náklady na spracovanie a overenie ročnej závierky, na spracovanie daňového priznania a pod. Konkrétne sú uvedené v časti G.

Pôžičky a úvery pri ich vzniku sa oceňujú menovitou hodnotou.

Záväzky vyjadrené v cudzej mene sa prepočítavajú na euro referenčným výmenným kurzom určeným v kurzovom lístku Európskej centrálnej banky platným v deň predchádzajúci dňu uskutočnenia účtovného prípadu a v účtovnej závierke platným ku dňu, ku ktorému sa zostavuje, a účtujú sa s vplyvom na výsledok hospodárenia. Prijaté preddavky v cudzej mene sa prepočítavajú na euro kurzom určeným v kurzovom lístku ECB platným v deň predchádzajúci dňu uskutočnenia účtovného prípadu. Ku dňu, ku ktorému sa zostavuje účtovná závierka sa na euro neprepočítavajú.

16. Časové rozlíšenie na strane pasív:
Výdavky budúcich období a výnosy budúcich období sa vykazujú vo výške, ktorá je potrebná na dodržanie zásady vecnej a časovej súvislosti s účtovným obdobím, v členení na krátkodobé a dlhodobé.

17. Deriváty:
Spoločnosť v roku 2013 neúčtovala o derivátoch.

18. Majetok a záväzky zabezpečené derivátmi:
Spoločnosť v roku 2013 neevidovala majetok a záväzky zabezpečené derivátmi

19. Prenajatý majetok a majetok obstaraný na základe zmluvy o kúpe prenajatej veci:
Finančným prenájmom sa rozumie obstaranie dlhodobého hmotného majetku na základe nájomnej zmluvy s dojednaným právom kúpy prenajatej veci za dohodnuté platby počas dohodnutej doby nájmu tohto majetku. Dohodnutými platbami sú jednotlivé platby uhrádzané nájomcom prenajímateľovi počas dohodnutej doby finančného nájmu majetku, súčasťou dohodnutých platieb je aj kúpna cena, za ktorú sa na konci prenájmu majetku prechádza vlastnícke právo k prenajatému majetku z prenajímateľa na nájomcu. Istinou sa rozumie celková suma dohodnutých platieb znížená o nerealizované finančné náklady (nájomné). Majetok prenajatý na základe zmluvy uzatvorenej po 1. januári 2004 a neskôr vykazuje ako svoj majetok jeho nájomca, nie vlastník.

20. Majetok obstaraný z privatizácie:
Spoločnosť v roku 2013 neúčtovala o majetku obstaranom v privatizácii.

21a. Daň z príjmov splatná za bežné účtovné obdobie:
Spoločnosť v roku 2013 účtuje o splatnej dani z príjmov pri uzatváraní účtovných kníh.

21b. Daň z príjmov odložená do budúcich účtovných období:
Odložené dane (odložená daňová pohľadávka a odložený daňový záväzok) sa vzťahujú na:
-dočasné rozdiely medzi účtovnou jednotkou majetku a účtovnou hodnotou záväzkov vykázanou v súvahe a ich daňovou základňou
-možnosť umorovať daňovú stratu v budúcnosti, ktorou sa rozumie možnosť odpočítať daňovú stratu od základu dane v budúcnosti
-možnosť previesť nevyužité daňové odpočty a iné daňové nároky do budúcich období.

(d) Tvorba odpisového plánu pre dlhodobý hmotný a nehmotný majetok:
Odpisy dlhodobého hmotného majetku sú stanovené vychádzajúc z predpokladanej doby jeho používania a predpokladaného priebehu jeho opotrebovania. Odpisovať sa začína v mesiaci, v ktorom bol uvedený do používania.
Drobný dlhodobý hmotný majetok, ktorého obstarávacia cena (resp. vlastné náklady) je 1700 eur a nižšia sa odpisuje jednorazovo pri uvedení do používania. Pozemky sa neodpisujú.

Predpokladaná doba používania, metóda odpisovania a odpisové sadzby sú uvedené v nasledujúcej tabuľke:

	predpokladaná doba používania	**metóda odpisovania**	**ročná odpisová sadzba v %**
Stavby	20 rokov	lineárna	5
Samostatné hnuteľné veci a súbory	4 roky	lineárna	25
Samostatné hnuteľné veci a súbory	6 rokov	lineárna	16,6

Odpisy dlhodobého nehmotného majetku sa stanovujú vychádzajúc z predpokladanej doby jeho používania (podľa § 28 ods. 4 zákona č. 431/2002 Z. z. o účtovníctve v znení neskorších predpisov, musí byť nehmotný majetok, ktorým sú zriaďovacie náklady odpísaný najneskôr do 5 rokov od jeho obstarania) a predpokladaného priebehu jeho opotrebenia. Odpisovať sa začína v mesiaci, v ktorom bol uvedený do používania.
Nehmotný majetok, ktorého obstarávacia cena je 2.400,00 euro a nižšia, sa považuje za krátkodobý nehmotný majetok a účtuje sa do nákladov (účet 518) pri uvedení do používania.

	predpokladaná doba používania	**metóda odpisovania**	**ročná odpisová sadzba v %**
softvér	4 roky	lineárna	25

(e) Dotácia poskytnutá na obstaranie majetku s uvedením zložky majetku a ich ocenenia:
Spoločnosť v roku 2013 neúčtovala o dotáciách poskytnutých na obstaranie majetku s uvedením zložky majetku a ich ocenenia.

F. INFORMÁCIE O ÚDAJOCH NA STRANE AKTÍV SÚVAHY

(a) Informácie o dlhodobom nehmotnom majetku a dlhodobom hmotnom majetku

Informácie k časti F. písm. a) o dlhodobom nehmotnom majetku

Tabuľka č. 1

Dlhodobý nehmotný majetok	Bežné účtovné obdobie							
	Aktivované náklady na vývoj	Softvér	Oceniteľné práva	Goodwill	Ostatný DNM	Obstarávaný DNM	Poskytnuté preddavky na DNM	Spolu
a	b	c	d	e	f	g	h	j
Prvotné ocenenie								
Stav na začiatku účtovného obdobia		**1 443,27**			**5 906,91**			**7 350,18**
Prírastky								
Úbytky								
Presuny								
Stav na konci účtovného obdobia		**1 443,27**			**5 906,91**			**7 350,18**
Oprávky								
Stav na začiatku účtovného obdobia		**1 443,27**			**5 906,91**			**7 350,18**
Prírastky								
Úbytky								
Stav na konci účtovného obdobia		**1 443,27**			**5 906,91**			**7 350,18**
Opravné položky								
Stav na začiatku účtovného obdobia								
Prírastky								
Úbytky								
Stav na konci účtovného obdobia								
Zostatková hodnota								
Stav na začiatku účtovného obdobia		**0,00**			**0,00**			**0,00**
Stav na konci účtovného obdobia		**0,00**			**0,00**			**0,00**

Tabuľka č. 2

Dlhodobý nehmotný majetok	Bezprostredne predchádzajúce účtovné obdobie							
	Aktivované náklady na vývoj	Softvér	Oceniteľné práva	Goodwill	Ostatný DNM	Obstarávaný DNM	Poskytnuté preddavky na DNM	Spolu
a	b	c	d	e	f	g	h	j
Prvotné ocenenie								
Stav na začiatku účtovného obdobia		**1 443,27**			**5 906,91**			**7 350,18**
Prírastky								
Úbytky								
Presuny								
Stav na konci účtovného obdobia		**1 443,27**			**5 906,91**			**7 350,18**
Oprávky								
Stav na začiatku účtovného obdobia		**1 443,27**			**5 906,91**			**7 350,18**
Prírastky								
Úbytky								
Stav na konci účtovného obdobia		**1 443,27**			**5 906,91**			**7 350,18**
Opravné položky								
Stav na začiatku účtovného obdobia								
Prírastky								
Úbytky								
Stav na konci účtovného obdobia								
Zostatková hodnota								
Stav na začiatku účtovného obdobia		**0,00**			**0,00**			**0,00**
Stav na konci účtovného obdobia		**0,00**			**0,00**			**0,00**

Informácie k časti F. písm. a) o dlhodobom hmotnom majetku

Tabuľka č. 1

Dlhodobý hmotný majetok	Bežné účtovné obdobie								
	Pozemky	Stavby	Samostatné hnuteľné veci a súbory hnuteľných vecí	Pestovateľské celky trvalých porastov	Základné stádo a ťažné zvieratá	Ostatný DHM	Obstarávaný DHM	Poskytnuté preddavky na DHM	Spolu
a	b	c	d	e	f	g	h	i	j
Prvotné ocenenie									
Stav na začiatku účtovného obdobia	**60 606,95**	**670 915,28**	**890 125,65**		**144,39**				**1 621 792,27**
Prírastky			3 295,79						3 295,79
Úbytky			25 563,31						25 563,31
Presuny									
Stav na konci účtovného obdobia	**60 606,95**	**670 915,28**	**867 858,13**		**144,39**				**1 599 524,75**
Oprávky									
Stav na začiatku účtovného obdobia	**0,00**	**322 998,19**	**818 739,96**		**144,39**				**1 141 882,54**
Prírastky		27 211,00	19 427,31						46 638,31
Úbytky			0,00						0,00
Stav na konci účtovného obdobia	**0,00**	**350 209,19**	**838 167,27**		**144,39**				**1 188 520,85**
Opravné položky									
Stav na začiatku účtovného obdobia									
Prírastky									
Úbytky									
Stav na konci účtovného obdobia									
Zostatková hodnota									
Stav na začiatku účtovného obdobia	**60 606,95**	**347 917,09**	**71 385,69**		**0,00**				**479 909,73**
Stav na konci účtovného obdobia	**60 606,95**	**320 706,09**	**29 690,86**		**0,00**				**411 003,90**

Tabuľka č. 2

Dlhodobý hmotný majetok	Bezprostredne predchádzajúce účtovné obdobie								
	Pozemky	Stavby	Samostatné hnuteľné veci a súbory hnuteľných vecí	Pestovateľské celky trvalých porastov	Základné stádo a ťažné zvieratá	Ostatný DHM	Obstarávaný DHM	Poskytnuté preddavky na DHM	Spolu
a	b	c	d	e	f	g	h	i	j
Prvotné ocenenie									
Stav na začiatku účtovného obdobia	**60 606,95**	**670 915,28**	**901 193,05**		**144,39**				**1 632 859,67**
Prírastky									
Úbytky			11 067,40						11 067,40
Presuny									
Stav na konci účtovného obdobia	**60 606,95**	**670 915,28**	**890 125,65**		**144,39**				**1 621 792,27**
Oprávky									
Stav na začiatku účtovného obdobia	**0,00**	**294 106,19**	**771 166,72**		**144,39**				**1 065 417,30**
Prírastky		28 892,00	58 640,64						87 532,64
Úbytky			11 067,40						11 067,40
Stav na konci účtovného obdobia	**0,00**	**322 998,19**	**818 739,96**		**144,39**				**1 141 882,54**
Opravné položky									
Stav na začiatku účtovného obdobia									
Prírastky									
Úbytky									
Stav na konci účtovného obdobia									
Zostatková hodnota									
Stav na začiatku účtovného obdobia	**60 606,95**	**376 809,09**	**130 026,33**		**0,00**				**567 442,37**
Stav na konci účtovného obdobia	**60 606,95**	**347 917,09**	**71 385,69**		**0,00**				**479 909,73**

(b) Spôsob a výška poistenia dlhodobého nehmotného majetku a dlhodobého hmotného majetku:

Spoločnosť v roku 2013 účtovala o poistení dlhodobého majetku:
-poistenie strojov vo výške 869,08 eur (účet 548.004)
-poistenie automobilov vo výške 12.992,70 eur (548.003) havarijné a zákonné poistenie

(c) Informácia o dlhodobom nehmotnom majetku a dlhodobom hmotnom majetku, na ktorý je zriadené záložné právo:

Spoločnosť má zriadené záložné právo v prospech VÚB a. s. Bratislava z titulu úveru na LV 2792 v sume 900.000,- eur.

Informácie k časti F. písm. c) o dlhodobom hmotnom majetku

Dlhodobý hmotný majetok	Hodnota za bežné účtovné obdobie
Dlhodobý hmotný majetok, na ktorý je zriadené záložné právo	900.000,00
Dlhodobý hmotný majetok, pri ktorom má účtovná jednotka obmedzené právo s ním nakladať	

(d) Informácia o dlhodobom majetku, pri ktorom vlastnícke právo nadobudol veriteľ zmluvou o zabezpečovacom prevode práva, ale ktorý využíva na základe zmluvy o výpožičke:
Spoločnosť v roku 2013 neúčtovala o dlhodobom majetku, pri ktorom vlastnícke právo nadobudol veriteľ zmluvou o zabezpečovacom práve.

(e) Informácia o nadobudnutom dlhodobom nehnuteľnom majetku, pri ktorom nebolo vlastnícke právo zapísané do katastra nehnuteľností:
Spoločnosť v roku 2013 neúčtovala o dlhodobom nehnuteľnom majetku, pri ktorom nebolo vlastnícke právo zapísané do katastra nehnuteľností:

(f) Informácia o majetku, ktorým je goodwill a spôsobe výpočtu jeho hodnoty:
Spoločnosť v roku 2013 neúčtovala o goodwille.

(g) Informácie o údajoch, ktoré sa účtujú na účte 097- opravná položka k nadobudnutému majetku:
Spoločnosť v roku 2013 neúčtovala o opravnej položke k dlhodobému finančnému majetku.

(h) Informácie o výskumnej a vývojovej činnosti:
Spoločnosť v roku 2013 neúčtovala o výskumnej a vývojovej činnosti.

(i) Informácie o štruktúre dlhodobého finančného majetku:
Spoločnosť v roku 2013 neúčtovala o dlhodobom finančnom majetku.

(j) Informácie o obstarávacej cene zložiek dlhodobého finančného majetku:
Spoločnosť v roku 2013 neúčtovala o obstarávacej cene zložiek dlhodobého finančného majetku.

(k) Informácia k opravným položkám k dlhodobému finančnému majetku:
Spoločnosť v roku 2013 neúčtovala o opravných položkách dlhodobom finančnom majetku.

(l) Informácia o zmenách k jednotlivým zložkám dlhodobého finančného majetku:
Spoločnosť v roku 2013 neúčtovala o zmenách k jednotlivým zložkám dlhodobého finančného majetku.

(m) Informácia dlhodobom finančnom majetku, na ktoré je zriadené záložné právo, a pri ktorom je obmedzené právo nakladať s ním:
Spoločnosť v roku 2013 neúčtovala o dlhodobom finančnom majetku, na ktoré je zriadené záložné právo, a pri ktorom je obmedzené právo nakladať s ním.

(n) Informácia o ocenení dlhodobého finančného majetku ku dňu, ku ktorému sa zostavuje účtovná závierka reálnou hodnotou alebo metódou vlastného imania:
Spoločnosť v roku 2013 neúčtovala o ocenení dlhodobého finančného majetku.

(o) Informácia o opravných položkám k zásobám:
Spoločnosť v roku 2013 neúčtovala o opravných položkách k zásobám.

(p) Informácia k zásobám, na ktoré je zriadené záložné právo, a pri ktorých je obmedzené právo nakladať s nimi:
Spoločnosť v roku 2013 neúčtovala o zásobách, na ktoré bolo zriadené záložné právo a pri ktorom je obmedzené právo nakladať s nimi.

(q) Informácia o zákazkovej výrobe a zákazkovej výstavbe nehnuteľnosti na predaj:
Informácie k časti F. písm. q) o zákazkovej výrobe a o zákazkovej výstavbe nehnuteľnosti určenej na predaj

Spoločnosť v roku 2013 účtovala o zákazkovej výrobe, kde niektoré zákazky boli ukončené ešte v roku 2013 a pri nich sa neupravoval nárok podľa stupňa dokončenia.

Tabuľka č. 1 Hodnota časti celkových výnosov zo zákazkovej výroby

Názov položky a	Za bežné účtovné obdobie b	Bezprostredne predchádzajúce účtovné obdobie c
Výnosy zo zákazkovej výroby	3 642 409,90	2 295 754,63
Náklady na zákazkovú výrobu	2 736 145,55	2 218 975,10
Hrubý zisk / hrubá strata	906 264,35	76 779,53

Spoločnosť upravovala zákazkovú výrobu podľa metódy stupňa dokončenia zákazky, tzn. že dáva do pomeru skutočne vynaložené náklady na zákazkovú výrobu za vykonanú prácu a rozpočtované zmluvné náklady na zákazkovú výrobu, čím vypočíta % dokončenia zákazky. Toto percento vynásobí rozpočtovanými výnosmi a porovná to so skutočnými výnosmi, čím vznikne rozdiel, ktorý treba zaúčtovať buď ako zvýšenie výnosov alebo poníženie výnosov.

Tabuľka č. 2 Hodnota vyfakturovaných nárokov za vykonanú prácu na zákazkovej výrobe

Hodnota zákazkovej výroby a	Za bežné účtovné obdobie b
Vyfakturované nároky za vykonanú prácu na zákazkovej výrobe	3 642 409,90
Úprava nárokov podľa stupňa dokončenia alebo metódou nulového zisku	-363 407,86
Suma prijatých preddavkov	
Suma zadržanej platby	219 437,99

(r) Informácia o tvorbe a zúčtovaní opravných položiek k pohľadávkam:

Informácie k časti F. písm. r) o vývoji opravnej položky k pohľadávkam

Pohľadávky a	Bežné účtovné obdobie				
	Stav OP na začiatku účtovného obdobia b	Tvorba OP c	Zníženie OP d	Zúčtovanie OP e	Stav OP na konci účtovného obdobia f
Pohľadávky z obchodného styku	24 398,22	22 012,50	6 172,79		40 237,93
Pohľadávky voči dcérskej ÚJ a materskej ÚJ					
Ostatné pohľadávky v rámci kons. celku					
Pohľadávky voči spoločníkom, členom a združeniu					
Iné pohľadávky-reštrukturalizácia	271115,05				271 115,05
Pohľadávky spolu	**295 513,27**	**22 012,50**	**6 172,79**		**311 352,98**

(s) Informácia o hodnote pohľadávok do lehoty splatnosti a po lehote splatnosti:

K 31.decembru 2013 má spoločnosť krátkodobé pohľadávky vo výške 3 207 227,89 eur v nasledujúcom členení:

- z obchodného styku vo výške 3 204 666,37 eur
- *opravné položky k pohľadávkam vo výške 255 955,41 eur*
- daňové pohľadávky vo výške 667,49 eur
- iné pohľadávky vo výške 1 894,03 eur

K 31.decembru 2013 má spoločnosť dlhodobé pohľadávky vo výške 250 871,35 eur v nasledujúcom členení:

- z obchodného styku vo výške 245 792,83 eur

- *opravné položky k pohľadávkam vo výške 55 397,57 eur*
- pohľadávky voči spol., člen. a združeniu vo výške 5 078,52 eur

Spoločnosť k 31.decembru 2013 eviduje pohľadávky v cudzej mene vo výške 2 219 073,00 CZK, ktoré boli k 31.12.2013 prepočítané kurzom ECB.

Informácie k časti F. písm. s) o vekovej štruktúre pohľadávok

Tabuľka č. 1

Názov položky a	V lehote splatnosti b	Po lehote splatnosti c	Pohľadávky spolu d
Dlhodobé pohľadávky			
Pohľadávky z obchodného styku	245 792,83		245 792,83
opravné položky	-55 397,57		-55 397,57
Pohľadávky voči dcérskej účtovnej jednotke a materskej účtovnej jednotke			
Ostatné pohľadávky v rámci konsolidovaného celku			
Pohľadávky voči spoločníkom, členom a združeniu	5078,52		5078,52
Iné pohľadávky			
Dlhodobé pohľadávky spolu	**195 473,78**		**195 473,78**
Krátkodobé pohľadávky			
Pohľadávky z obchodného styku	3 092 418,60	112 247,77	3 204 666,37
opravné položky	-255 955,41		-255 955,41
Čistá hodnota zákazky	0,00		0,00
Pohľadávky voči dcérskej účtovnej jednotke a materskej účtovnej jednotke			
Ostatné pohľadávky v rámci konsolidovaného celku			
Pohľadávky voči spoločníkom, členom a združeniu			
Sociálne poistenie			
Daňové pohľadávky	667,49		667,49
Iné pohľadávky	1 894,03		1 894,03
Krátkodobé pohľadávky spolu	**2 839 024,71**	**112 247,77**	**2 951 272,48**

Tabuľka č. 2

Pohľadávky podľa zostatkovej doby splatnosti a	**Bežné účtovné obdobie** b	**Bezprostredne predchádzajúce účtovné obdobie** c
Pohľadávky po lehote splatnosti	112 247,77	382 026,73
Pohľadávky so zostatkovou dobou splatnosti do jedného roka	3 094 980,12	793 461,73
opravné položky	-255 955,41	-255 955,41
Krátkodobé pohľadávky spolu	**2 951 272,48**	**919 533,05**
Pohľadávky so zostatkovou dobou splatnosti jeden až päť rokov	250 871,35	256 466,90
Pohľadávky so zostatkovou dobou splatnosti dlhšou ako päť rokov		
opravné položky	-55 397,57	-39 557,86
Dlhodobé pohľadávky spolu	**195 473,78**	**216 909,04**

(t), (u) Informácia o hodnote pohľadávok zabezpečených záložným právom alebo inou formou zabezpečenia, alebo obmedzené právo nakladať s nimi:
Spoločnosť má na podsúvahových účtoch vyčíslené záložné právo na pohľadávky v prospech VÚB a. s. v sume 1.200.000,- eur.
Spoločnosť má na podsúvahových účtoch vyčíslené záložné právo na pohľadávky v prospech VÚB a. s. v sume 300.000,- eur.
Spoločnosť má na podsúvahových účtoch vyčíslené záložné právo na pohľadávky v prospech VÚB a. s. v sume 1.700.000,- eur.
Spoločnosť vydala zmenky, ktoré zaisťujú splnenie záväzkov v sume 228 106,53 eur pre spoločnosť OHL ŽS , a. s. Brno.

Informácie k časti F. písm. t) a u) o pohľadávkach zabezpečených záložným právom alebo inou formou zabezpečenia

Opis predmetu záložného práva	Bežné účtovné obdobie	
	Hodnota predmetu	Hodnota pohľadávky
Pohľadávky kryté záložným právom alebo inou formou zabezpečenia	900 000,00	1.500.000,-
Hodnota pohľadávok, na ktoré sa zriadilo záložné právo	x	1.700.000,-
Hodnota pohľadávok, pri ktorých je obmedzené právo s nimi nakladať	x	

(v) Informácia o odloženej daňovej pohľadávke:
Spoločnosť v roku 2013 neúčtovala o odloženej daňovej pohľadávke.

(w) Informácia o významných zložkách krátkodobého finančného majetku:

Informácie k časti F. písm. w) o krátkodobom finančnom majetku
Tabuľka č. 1

Názov položky	Bežné účtovné obdobie	Bezprostredne predchádzajúce účtovné obdobie
Pokladnica, ceniny	6 521,28	2 735,80
Bežné bankové účty	125 686,80	128 234,52
Bankové účty termínované		
Peniaze na ceste	0,11	0,11
Spolu	**132 208,19**	**130 970,43**

(x) Informácia o opravných položkách ku krátkodobému finančnému majetku:
Spoločnosť v roku 2013 neúčtovala opravnú položku ku krátkodobému finančnému majetku.

(y) Informácia o krátkodobom finančnom majetku zabezpečenom záložným právom alebo s obmedzeným právom nakladať s ním:
Spoločnosť v roku 2013 neúčtovala o krátkodobom finančnom majetku zabezpečenom záložným právom alebo s obmedzeným právom nakladať s ním.

(za) Informácia o ocenení krátkodobého finančného majetku, ku dňu ku ktorému sa zostavuje účtovná závierka reálnou hodnotou:
Spoločnosť v roku 2013 neúčtovala o ocenení krátkodobého finančného majetku ku dňu, ku ktorému sa zostavuje účtovná závierka reálnou hodnotou.

(zb) Informácia o významných položkách časového rozlíšenia na strane aktív:

Informácie k časti F. písm. zb) o významných položkách časového rozlíšenia na strane aktív

Opis položky časového rozlíšenia	Bežné účtovné obdobie	Bezprostredne predchádzajúce účtovné obdobie
Náklady budúcich období dlhodobé spolu	**0,00**	**0,00**
Náklady budúcich období krátkodobé spolu	**24 530,82**	**14 532,37**
poistenie stroje		869,08
poistenie autá	11 947,02	11 947,02
poistenie firma	3 420,77	1 333,14
uroky z úveru auto		87,94
iné	9 163,03	295,19
Príjmy budúcich období dlhodobé spolu	**0,00**	**0,00**
Príjmy budúcich období krátkodobé spolu	**1 206,03**	**1 197,60**
príjmy budúcich období	1 206,03	1 197,60

(zc) Informácia o majetku prenajatom formou finančného prenájmu v poznámkach prenajímateľa:
Spoločnosť v roku 2013 neúčtovala o majetku prenajatom formou finančného prenájmu na strane prenajímateľa.

G. INFORMÁCIE O ÚDAJOCH NA STRANE PASÍV SÚVAHY

(a) Informácie o vlastnom imaní:

	stav 31.12.2012 eur	prírastky eur	úbytky eur	presuny eur	stav 31.12.2013 eur
Základné imanie					
Základné imanie	68 000,00				68 000,00
Vlastné akcie a vlastné obchodné podiely					
Zmena základného imania					
Kapitálové fondy					
Emisné ážio					
Ostatné kapitálové fondy	2 174,20				2 174,20
Zákon.rezervný fond z kapitálových vkladov					
Oceň.rozdiely z precene.majetku a záväzkov					
Oceň.rozdiely z kapitálových účastín					
Oceň.rozd.z precen. pri splynutí a rozdelení					
Fondy zo zisku					
Zákonný rezervný fond	13 633,19				13 633,19
Nedeliteľný fond					
Štatutárne fondy a ostatné fondy					
Výsledok hospodárenia minulých rokov					
Nerozdelený zisk minulých rokov	700 808,84			-638 968,24	61 840,60
Neuhradená strata minulých rokov					
Výsledok hospod.za bežné účtovné obdobie	-638 968,24	102 247,94		638 968,24	102 247,94
Spolu vlastné imanie	***145 647,99***	***102 247,94***	***0,00***	***0,00***	***247 895,93***

1. Opis základného imania:
Základné imanie:
68.000,00 EUR Rozsah splatenia: 68.000,00 EUR
Akcie:
Počet: 2000
Druh: kmeňové
Podoba: listinné
Forma: akcie na meno
Menovitá hodnota: 34 EUR

2. Hodnota upísaného vlastného imania:
-

3. Rozdelenie účtovného zisku alebo vysporiadanie účtovnej straty vykázanej v predchádzajúcom účtovnom období:

Informácie k časti G. písm. a) tretiemu bodu o rozdelení účtovného zisku alebo o vysporiadaní účtovnej straty

Tabuľka č.2

Názov položky	Bezprostredne predchádzajúce účtovné obdobie
Účtovná strata	638 968,24
Vysporiadanie účtovnej straty	
Zo zákonného rezervného fondu	
Zo štatutárnych a ostatných fondov	
Z nerozdeleného zisku minulých rokov	638 968,24
Úhrada straty spoločníkmi	
Prevod do neuhradenej straty minulých rokov	
Iné	
Spolu	**638 968,24**

4.Akcie a podiely na základnom imaní vlastnené účtovnou jednotkou, vrátane akcií a podielov na základom imaní vlastnených jej dcérskymi účtovnými jednotkami a osobami, v ktorých má účtovná jednotka podstatný vplyv:
-

5.Prehľad o zisku alebo strate, ktorá nebola účtovaná ako náklad alebo výnos, ale priamo na účty vlastného imania, najmä zmeny reálnej hodnoty majetku, zmeny hodnoty majetku pri použití metódy vlastného imania:
-

6. Zisk na akciu alebo podiel na základnom imaní:
-

(b) Informácia o jednotlivých druhoch rezerv:

Informácie k časti G. písm. b) o rezervách

Tabuľka č. 1

Názov položky	Bežné účtovné obdobie				
	Stav na začiat ku účtovného obdobia	Tvorba	Použitie	Zrušenie	Stav na konci účtovného obdobia
a	b	c	d	e	f
Dlhodobé rezervy					
Záručné opravy	10 105,01	7 997,32	812,38		17 289,95
Dlhodobé rezervy spolu	**10 105,01**	**7 997,32**	**812,38**		**17 289,95**
Krátkodobé rezervy					
Nevyčerpané dovolenky vrátane sociálneho poistenia	15 811,20	26 899,16	15 811,20		26 899,16
Overenie účtovnej závierky a zostavenie daňového priznania	6 512,00	6 712,00	6 512,00		6 712,00
Ostatné	75,00	50,00	75,00		50,00
Krátkodobé rezervy spolu	**22 398,20**	**33 661,16**	**22 398,20**	**0,00**	**33 661,16**

Rezerva na nevyčerpané dovolenky vrátane sociálneho zabezpečenia bude použitá v priebehu roku 2014.

Rezerva na ročnú závierku a daňové priznanie bola vytvorená na spracovanie účtovnej závierky za rok 2013 a spracovanie daňového priznania. Jej výška bola stanovená odhadom. Predpokladá sa, že celá bude použitá v priebehu nasledujúceho účtovného obdobia. Rezerva na overenie účtovnej závierky je stanovená na základe zmluvy a bude použitá v priebehu roka 2014. Dlhodobé rezervy sú tvorené na záručné opravy a budú použité v prípade potreby alebo zrušené po 60 mesiacoch.

Tabuľka č. 2

Názov položky	Bezprostredne predchádzajúce účtovné obdobie				
	Stav na začiat ku účtovného obdobia	Tvorba	Použitie	Zrušenie	Stav na konci účtovného obdobia
a	b	c	d	e	f
Dlhodobé rezervy					
Záručné opravy	9 794,61	741,74	431,34		10 105,01
Iné					
Dlhodobé rezervy spolu	**9 794,61**	**741,74**	**431,34**	**0,00**	**10 105,01**
Krátkodobé rezervy					
Nevyčerpané dovolenky vrátane sociálneho poistenia	13 338,78	15 811,20	13 338,78		15 811,20
Overenie účtovnej závierky a zostavenie daňového priznania	6 512,00	6 512,00	6 512,00		6 512,00
Ostatné	0,00	75,00			75,00
Krátkodobé rezervy spolu	**19 850,78**	**22 398,20**	**19 850,78**	**0,00**	**22 398,20**

Rezerva na nevyčerpané dovolenky vrátane sociálneho zabezpečenia bola použitá v priebehu roku 2013.

Rezerva na ročnú závierku a daňové priznanie bola vytvorená na spracovanie účtovnej závierky za rok 2012 a spracovanie daňového priznania. Jej výška bola stanovená odhadom. Celá bola použitá v roku 2013. Rezerva na overenie účtovnej závierky bola stanovená na základe zmluvy a bola použitá v priebehu roka 2013. Dlhodobé rezervy sú tvorené na záručné opravy a budú použité v prípade potreby alebo zrušené po 60 mesiacoch.

(c),(d) Informácia o výške záväzkov do lehoty splatnosti a po lehote splatnosti a štruktúre záväzkov podľa zostatkovej doby splatnosti:

K 31.decembru 2013 má spoločnosť krátkodobé záväzky vo výške 3 356 152,16 eur v nasledovnom členení:

- z obchodného styku vo výške 2 624 123,13 eur
- čistá hodnota zákazky vo výške 363 407,86 eur
- nevyfakturované dodávky vo výške 4 250,01 eur
- záväzky voči spoločníkom vo výške 115 627,40 eur
- voči zamestnancom vo výške 41 762,17 eur
- zo sociálneho zabezpečenia vo výške 25 669,79 eur
- daňové záväzky vo výške 159 667,50 eur
- ostatné záväzky 21 644,30 eur

K 31.decembru 2013 má spoločnosť dlhodobé záväzky vo výške 97 851,81 eur v nasledovnom členení:

- z obchodného styku vo výške 31 484,93 eur
- záväzky zo sociálneho fondu vo výške 22 797,42 eur
- odložený daňový záväzok 43 569,46 eur

Spoločnosť k 31.decembru 2013 eviduje záväzky v cudzej mene vo výške 5.055.568,28 CZK, ktoré boli k 31.12.2013 prepočítané kurzom ECB.

Informácie k časti G. písm. c) a d) o záväzkoch

Názov položky	Bežné účtovné obdobie	Bezprostredne predchádzajúce účtovné obdobie
Záväzky po lehote splatnosti	747 749,04	638 019,78
Záväzky so zostatkovou dobou splatnosti do jedného roka vrátane	2 608 403,12	869 656,04
Krátkodobé záväzky spolu	**3 356 152,16**	**1 507 675,82**
Záväzky so zostatkovou dobou splatnosti jeden až päť rokov	97 851,81	88 855,51
Záväzky so zostatkovou dobou splatnosti nad päť rokov		
Dlhodobé záväzky spolu	**97 851,81**	**88 855,51**

(e) Informácia o hodnote záväzku zabezpečenom záložným právom alebo inou formou zabezpečenia:

Záväzky nie sú kryté záložným právom.

(f) Informácia o odloženom daňovom záväzku:

Informácie k časti F. písm. v) a časti G. písm. f) o odloženej daňovej pohľadávke alebo o odloženom daňovom záväzku

Názov položky	Bežné účtovné obdobie	Bezprostredne predchádzajúce účtovné obdobie
Dočasné rozdiely medzi účtovnou hodnotou majetku a daňovou základňou, z toho:	198 043,00	208 798,52
Odpočítateľné		
Zdaniteľné	198 043,00	208 798,52
Dočasné rozdiely medzi účtovnou hodnotou záväzkov a daňovou základňou, z toho:		
Odpočítateľné		
Zdaniteľné		
Možnosť umorovať daňovú stratu v budúcnosti		
Možnosť previesť nevyužité daňové odpočty		
Sadzba dane z príjmov (v %)	22%	23 %
Odložená daňová pohľadávka		
Uplatnená daňová pohľadávka		
Zaúčtovaná ako zníženie nákladov	4 454,20	
Zaúčtovaná do vlastného imania		
Odložený daňový záväzok	43 569,46	48 023,66
Zmena odloženého daňového záväzku		
Zaúčtovaná ako náklad		9 108,37
Zaúčtovaná do vlastného imania		

(g) Informácia o záväzkoch zo sociálneho fondu:

Sociálny fond sa podľa zákona o sociálnom fonde tvorí povinne na ťarchu nákladov. Sociálny fond sa podľa zákona o sociálnom fonde čerpá na potreby zamestnancov.

Informácie k časti G. písm. g) o záväzkoch zo sociálneho fondu

Názov položky	Bežné účtovné obdobie	Bezprostredne predchádzajúce účtovné obdobie
Začiatočný stav sociálneho fondu	21 988,31	21 895,39
Tvorba sociálneho fondu na ťarchu nákladov	2 776,79	1 257,80
Vrátenie pôžičky	600,00	
Ostatná tvorba sociálneho fondu		
Tvorba sociálneho fondu spolu	**3 376,79**	**1 257,80**
Čerpanie sociálneho fondu	2 567,68	1 164,88
Konečný zostatok sociálneho fondu	**22 797,42**	**21 988,31**

(h) Informácia o vydaných dlhopisoch:

Spoločnosť v roku 2013 neúčtovala o vydaných dlhopisoch.

(i) Informácia o bankových úveroch, pôžičkách a krátkodobých finančných výpomociach:

Informácie k časti G. písm. i) o bankových úveroch, pôžičkách a krátkodobých finančných výpomociach

Spoločnosť v roku 2013 účtovala o bankovom úvere - kontokorentný účet v banke.
Spoločnosť k 31.12.2013 má plusovú hodnotu na bankovom účte.

Tabuľka č.1

Názov položky a	Mena b	Úrok p. a. v % c	Dátum splatnosti d	Suma istiny v príslušnej mene za bežné účtovné obdobie e	Suma istiny v príslušnej mene za bezprostredne predchádzajúc f
Krátkodobé pôžičky					
fyzická osoba	EUR	0%	31.1.2013	0,00	14 000,00
právnicka osoba	EUR	6%	31.12.2013	50 000,00	0
Dlhodobé pôžičky					
Krátkodobé finančné výpomoci					

(j) Informácie o významných položkách časového rozlíšenia na strane pasív:

Spoločnosť v roku 2013 neúčtovala o položkách časového rozlíšenia na strane pasív.

(k) Informácie o významných položkách derivátov za bežné účtovné obdobie:
Spoločnosť v roku 2013 neúčtovala o derivátoch.

(l) Informácia o majetku a záväzkoch zabezpečených derivátmi:
Spoločnosť v roku 2013 neúčtovala o majetku a záväzkoch zabezpečených derivátmi.

(m) Informácia o majetku prenajatom formou finančného prenájmu v poznámkach nájomcu:
V rámci krátkodobých a dlhodobých záväzkov Spoločnosť k 31.12.2013 neeviduje záväzky z finančného prenájmu.

Informácie k časti G. písm. m) o majetku prenajatom formou finančného prenájmu

Názov položky	Bežné účtovné obdobie			Bezprostredne predchádzajúce účtovné obdobie		
	Splatnosť			Splatnosť		
	do jedného roka vrátane	od jedného roka do piatich rokov vrátane	viac ako päť rokov	do jedného roka vrátane	od jedného roka do piatich rokov vrátane	viac ako päť rokov
a	b	c	d	e	f	g
Istina				1 766,27		
úrok				105,67		
Spolu	**0,00**	**0,00**	**0,00**	**1 871,94**	**0,00**	**0,00**

H. INFORMÁCIE O VÝNOSOCH

(a) Tržby z predaja vlastných výkonov a tovaru:

Informácie k časti H. písm. a) o tržbách

Oblasť odbytu	Výnosy zo zákazky		Tržby z predaja služieb		Spolu výnosy	
	Bežné účtovné obdobie	Bezprostredne predchádzajúce účtovné obdobie	Bežné účtovné obdobie	Bezprostredne predchádzajúce účtovné obdobie	Bežné účtovné obdobie	Bezprostredne predchádzajúce účtovné obdobie
a	b	c	d	e	f	g
Slovenská republika	4 352 946,65	2 272 829,48	4 493,77	7 736,74	4 357 440,42	2 280 566,22
Česká republika	329 413,05	22 925,15	14,12		329 427,17	22 925,15
Spolu	**4 682 359,70**	**2 295 754,63**	**4 507,89**	**7 736,74**	**4 686 867,59**	**2 303 491,37**

(b) Informácie o zmene stavu vnútroorganizačných zásob:

Informácie k časti H. písm. b) o zmene stavu vnútroorganizačných zásob

Spoločnosť v roku 2013 neúčtovala o zmene stavu vnútroorganizačných zásob.

(c),(d),(e),(f) Informácie o výnosoch pri aktivácii nákladov a výnosoch z hospodárskej činnosti, finančnej činnosti a mimoriadnej činnosti:

Informácie k časti H. písm. c) až f) o výnosoch pri aktivácii nákladov a výnosoch z hospodárskej činnosti, finančnej činnosti a mimoriadnej činnosti

Názov položky	Bežné účtovné obdobie	Bezprostredne predchádzajúce účtovné obdobie
Ostatné výnosy z hospodárskej činnosti, z toho	**18 713,97**	**320 376,70**
Výnosy z odpísaných pohľadávok		308 438,99
Ostatné výnosy z hospodárskej činnosti	9 821,62	11 937,71
Tržby z predaja dlhodobého majetku		
Tržby z predaja materiálu	8 892,35	
Finančné výnosy, z toho:	**20 764,04**	**5 781,22**
Výnosové úroky	177,93	263,73
Kurzové zisky, z toho:	20 586,11	5 517,49
Kurzové zisky ku dňu, ku ktorému sa zostavuje účtovná závierka	19 055,34	4 758,16
Mimoriadne výnosy, z toho:	**0,00**	**0,00**

(g) Informácie o čistom obrate:

Informácie k časti H. písm. g) o čistom obrate

Názov položky	Bežné účtovné obdobie	Bezprostredne predchádzajúce účtovné obdobie
Tržby za vlastné výrobky		
Tržby z predaja služieb	4 507,89	7 736,74
Tržby za tovar		
Výnosy zo zákazky	4 682 359,70	2 295 754,63
Výnosy z nehnuteľnosti na predaj		
Iné výnosy súvisiace s bežnou činnosťou	18 713,97	320 376,70
Čistý obrat celkom	**4 705 581,56**	**2 623 868,07**

I. INFORMÁCIE O NÁKLADOCH

(a),(b),(c),(d),(e) Opis a suma významných položiek nákladov za poskytnuté služby, ostatných nákladov z hospodárskej činnosti, z finančnej činnosti, mimoriadnych nákladov a nákladov za overenie účtovnej závierky audítorom:

Informácie k časti I. o nákladoch

Názov položky	Bežné účtovné obdobie	Bezprostredne predchádzajúce účtovné obdobie
Náklady za poskytnuté služby, z toho:	**2 868 575,94**	**1 607 121,93**
Opravy a udržiavanie	36 829,16	28 429,73
Cestovné	76 734,62	54 792,81
Náklady na reprezentáciu	2 997,02	617,22
Ostatné služby	61 587,68	5 839,38
Nájom hnuteľných vecí	101 240,40	65 599,20
Poštovné	409,00	355,30
Subdodávky	2 024 236,92	1 239 884,98
Mobil, telefón	10 524,21	8 508,38
Revízie, skúšky, prehliadky	14 230,07	5 462,78
Ostatné služby-autá	354,82	276,91
Školenia, účtovne, právne služby	24 585,06	18 335,11
Inzercia	0,00	72,00
Stočné	681,52	487,62
Stravné lístky - provízia	334,00	216,85
Likvidácia odpadu	16,00	1 791,43
Softvérové, internetové služby	6 468,00	4 971,91
Nájom byt.,nebyt., pozemkov	16 394,07	17 471,61
Elektronické mýto	1 455,11	916,67
Finančné služby - banka	8 242,84	6 811,42
Dopravno-mechanizačné služby	285 140,64	136 043,82
Služby - organizačná zložka	190 802,80	4 924,80
Náklady za overenie individuálnej účtovnej závierky	5 312,00	5 312,00
Osobné náklady, z toho:	**784 976,24**	**483 503,43**
Mzdové náklady	574 549,07	372 301,91
Náklady na sociálne poistenie	197 091,65	106 116,25
Sociálne náklady	13 335,52	5 085,27
Spotreba materialu, z toho:	**774 664,56**	**437 763,02**
Spotreba energie	10 112,62	10 368,59
Režijné náklady	9 713,52	8 630,69
Spotreba materialu na stavby	566 587,43	363 770,53
Spotreba materiálu - autá	5 608,91	2 379,32
Náhradné diely	206,91	222,76
Drobný majetok do 1.700 eur	7 258,74	2 531,94
Spotreba PHM	52 661,67	40 089,51
Spotreba PHM - nadnorma	4 400,45	2 280,13
Spotreba krmivo - pes	1 135,29	936,40
Kancelárske potreby	2 451,54	1 946,78
Pitný režim - minerálky	1 408,81	1 070,63
Spotreba materialu - organizačná zložka	113 118,67	3 535,74

Názov položky	Bežné účtovné obdobie	Bezprostredne predchádzajúce účtovné obdobie
Ostatné náklady z hospodárskej činnosti, z toho:	**152 741,70**	**717 651,51**
Dane a poplatky	12 679,09	9 408,75
Odpisy dlhodobého hmotného majetku a dlhodobého nehmotného majetku	72 090,17	87 532,64
Zostatková cena dlhodobého majetku a materiálu	0,00	0,00
Tvorba a zúčtovanie opravných položiek k pohľadávkam	15 839,71	283 804,58
Ostatné náklady z hospodárskej činnosti	31 932,24	25 240,18
Odpis pohľadávok	0,00	310 924,43
Pokuty a penále	20 200,49	740,93
Finančné náklady, z toho:	**47 561,40**	**13 419,68**
Nákladové úroky	13 158,54	7 446,44
Kurzové straty, z toho:	24 235,67	4 476,20
Kurzové straty ku dňu, ku ktorému sa zostavuje účtovná závierka		3 486,41
Ostatné náklady z finančnej činnosti	10 167,19	1 497,04
Mimoriadne náklady, z toho:	**0,00**	**0,00**

J. INFORMÁCIE O DANIACH Z PRÍJMOV

(a),(b),(c),(d),(e) Informácia o sume odložených daní, odloženej daňovej pohľadávke, odloženom daňovom záväzku:

Informácie k časti J. písm. a) až e) o daniach z príjmov

Názov položky	Bežné účtovné obdobie	Bezprostredne predchádzajúce účtovné obdobie
Suma odloženej daňovej pohľadávky účtovanej ako náklad alebo výnos vyplývajúca zo zmeny sadzby dane z príjmov	2 087,99	
Suma odloženého daňového záväzku účtovaného ako náklad alebo výnos vyplývajúci zo zmeny sadzby dane z príjmov		8 197,29
Suma odloženej daňovej pohľadávky týkajúca sa umorenia daňovej straty, nevyužitých daňových odpočtov a iných nárokov, ako aj dočasných rozdielov predchádzajúcich účtovných období, ku ktorým sa v predchádzajúcich účtovných obdobiach odložená daňová pohľadávka neúčtovala		
Suma odloženého daňového záväzku, ktorý vznikol z dôvodu neúčtovania tej časti odloženej daňovej pohľadávky v bežnom účtovnom období, o ktorej sa účtovalo v predchádzajúcich účtovných obdobiach		
Suma neuplatneného umorenia daňovej straty, nevyužitých daňových odpočtov a iných nárokov a odpočítateľných dočasných rozdielov, ku ktorým nebola účtovná odložená daňová pohľadávka		
Suma odloženej dani z príjmov, ktorá sa vzťahuje na položky účtované priamo na účty vlastného imania bez účtovania na účty nákladov a výnosov		
Suma odloženej dane z rozdielu účtovnej zostatkovej ceny a daňovej základne	43 569,46	48 023,66

(f),(g) Informácia o vzťahu medzi sumou splatnej dane z príjmov a sumou odloženej dane z príjmov a medzi výsledkom hospodárenia pred zdanením, zmene sadzby dane z príjmov:

Informácie k časti J. písm. f) a g) o daniach z príjmov

Názov položky	Bežné účtovné obdobie			Bezprostredne predchádzajúce účtovné obdobie		
	Základ dane	Daň	Daň v %	Základ dane	Daň	Daň v %
a	b	c	d	e	f	g
Výsledok hospodárenia pred zdanením, z toho:	97 825,76	x	x	-629 810,28	x	x
Teoretická daň	x	22 499,92	23,00%	x	-78 798,14	19,00%
Daňovo neuznané náklady	127 113,95	29 236,21	29,89%	125 505,45	7 342,33	-1,17%
Výnosy nepodliehajúce dani	-75 032,05	-17 257,37	-17,64%	-94 966,23	3 042,74	-0,48%
Umorenie daňovej straty						
Spolu	149 907,66	34 478,76	35,25%	-599 271,06	-72 599,56	11,53%
Uhradená daň v Českej republike				7,55		
Zápočet zahraničnej dane	0,00	0,00	0,00%	0,00	0,00	0,00%
Splatná daň z príjmov	x	32,02	0,00%	x	49,59	0,00%
Odložená daň	x	-4 454,20	-4,55%	x	9 108,37	-1,45%
Celková daň z príjmov	x	-4 422,18	-4,52%	x	9 157,96	-1,45%

Organizačná zložka Slovenské tunely a. s. Brno vykázala v roku 2013 zisk vo výške 48 889,06 CZK.

K. INFORMÁCIE O ÚDAJOCH NA PODSÚVAHOVÝCH ÚČTOCH

Informácie o významných položkách prenajatého majetku, majetku prijatého do úschovy, o pohľadávkach a záväzkoch z opcií, o odpísaných pohľadávkach a záväzkoch z lízingu:
Spoločnosť v roku 2013 účtovala na podsúvahových účtoch:
-záložné právo na pohľadávky vo výške 1.700.000,00 eur
-záložné právo na nehnuteľnosť vo výške 900.000,00 eur
-záložné právo na pohľadávky vo výške 300.000,00 eur
-záložné právo na pohľadávky vo výške 1.200.000,00 eur
-zmenky, ktoré zaisťujú splnenie záväzkov vo výške 228.106,53 eur
-bankové záruky vo výške 44.081,98 eur

L. INFORMÁCIE O INÝCH AKTÍVACH A INÝCH PASÍVACH

(a) Opis a hodnota podmienených záväzkoch nevykázaných v súvahe:
Spoločnosť v roku 2013 neeviduje iné aktíva a iné pasíva nevykázané v súvahe.

(b) Opis a hodnota podmienených záväzkoch podľa písm.a) voči spriazneným osobám:
Spoločnosť v roku 2013 neúčtovala o podmienených záväzkov voči spriazneným osobám.

(c) Opis a hodnota podmieneného majetku:
Spoločnosť v roku 2013 neúčtovala o hodnote podmieneného majetku.

M. INFORMÁCIE O PRÍJMOCH A VÝHODÁCH ČLENOV ŠTATUTÁRNYCH ORGÁNOV, DOZORNÝCH ORGÁNOV A INÝCH ORGÁNOV ÚČTOVNEJ JEDNOTKY

b) výška jednotlivých druhov záruk alebo iných zabezpečení poskytnutých,
-

c) pôžičky poskytnuté členom štatutárnych orgánov, dozorných orgánov a iných orgánov účtovnej jednotky,
-

d) podmienky, na základe ktorých im boli záruky alebo iné zabezpečenia a pôžičky poskytnuté; pri pôžičkách sa uvádzajú aj úrokové sadzby,
-

e) celková suma použitých finančných prostriedkov alebo iného plnenia na súkromné účely členmi štatutárnych orgánov, dozorných orgánov alebo iných orgánov účtovnej jednotky, ktoré sa vyúčtovávajú.
-

O. INFORMÁCIE O SKUTOČNOSTIACH, KTORÉ NASTALI PO DNI, KU KTORÉMU SA ZOSTAVUJE ÚČTOVNÁ ZÁVIERKA, DO DŇA ZOSTAVENIA ÚČTOVNEJ ZÁVIERKY

Spoločnosť neeviduje žiadne nové skutočnosti, ktoré nastali po dni, ku ktorému sa zostavuje účtovná závierka, do dňa zostavenia účtovnej závierky.

P. INFORMÁCIE O PREHĽADE ZMIEN VLASTNÉHO IMANIA

Informácie k časti P. o zmenách vlastného imania

Tabuľka č. 1

Položka vlastného imania	Bežné účtovné obdobie				
	Stav na začiatku účtovného obdobie	Prírastky	Úbytky	Presuny	Stav na konci účtovného obdobia
a	b	c	d	e	f
Základné imanie	68 000,00				68 000,00
Vlastné akcie a vlastné obchodné podiely					
Zmena základného imania					
Pohľadávky za upísané vlastné imanie					
Emisné ážio					
Ostatné kapitálové fondy	2 174,20				2 174,20
Zákonný rezervný fond (nedeliteľný fond) z kapitálových vkladov					
Oceňovacie rozdiely z precenenia majetku a záväzkov					
Oceňovacie rozdiely z kapitálových účastín					
Oceňovacie rozdiely z precenenia pri zlúčení, splynutí a rozdelení					
Zákonný rezervný fond	13 633,19				13 633,19
Nedeliteľný fond					
Štatutárne fondy a ostatné fondy					
Nerozdelený zisk minulých rokov	700 808,84			-638 968,24	61 840,60
Neuhradená strata minulých rokov					
Výsledok hospodárenia bežného účtovného obdobia	-638 968,24	102 247,94		638 968,24	102 247,94
Nevyplatené dividendy	63 400,00				63 400,00
Ostatné položky vlastného imania					
Účet 491 - Vlastné imanie fyzickej osoby - podnikateľa					

Tabuľka č. 2

Položka vlastného imania	Bezprostredne predchádzajúce účtovné obdobie				
	Stav na začiatku účtovného obdobie	Prírastky	Úbytky	Presuny	Stav na konci účtovného obdobia
a	b	c	d	e	f
Základné imanie	68 000,00				68 000,00
Vlastné akcie a vlastné obchodné podiely					
Zmena základného imania					
Pohľadávky za upísané vlastné imanie					
Emisné ážio					
Ostatné kapitálové fondy	2 174,20				2 174,20
Zákonný rezervný fond (nedeliteľný fond) z kapitálových vkladov					
Oceňovacie rozdiely z precenenia majetku a záväzkov					
Oceňovacie rozdiely z kapitálových účastín					
Oceňovacie rozdiely z precenenia pri zlúčení, splynutí a rozdelení					
Zákonný rezervný fond	13 633,19				13 633,19
Nedeliteľný fond					
Štatutárne fondy a ostatné fondy					
Nerozdelený zisk minulých rokov	1 117 093,61			-416 284,77	700 808,84
Neuhradená strata minulých rokov					
Výsledok hospodárenia bežného účtovného obdobia	-416 284,77	-638 968,24		416 284,77	-638 968,2
Nevyplatené dividendy	63 400,00				63 400,00
Ostatné položky vlastného imania					
Účet 491 - Vlastné imanie fyzickej osoby - podnikateľa					

O naložení s výsledkom hospodárenia za účtovné obdobie 2013 zisk vo výške 102 247,94 eur rozhodne valné zhromaždenie. Povinný prídel do zákonného rezervného fondu nie je potrebný, pretože zákonný rezervný fond už dosiahol svoju maximálnu hranicu stanovenú v právnych predpisoch a v spoločenskej zmluve.

R. PREHĽAD PEŇAŽNÝCH TOKOV

Spoločnosť má povinnosť zostaviť prehľad peňažných tokov.

Prehľad peňažných tokov s použitím nepriamej metódy za Slovenské tunely a.s. (CASH FLOW STATEMENTS) rok 2013

v €

Ozn.	Názov položky	č. r.	Účtovné obdobie bežné	Účtovné obdobie minulé
A	**Peňažné toky z hospodárskych činností**	x	x	x
Z/S	**Výsledok hospodárenia za bežné účtovné obdobie**		97 826	-629 810
A.1.	**Nepeňažné operácie A.1.1. až A.1.13.**		98 089	373 423
A.1.1.	Odpisy dlhodob. nehmot. a hmotného majetku		72 090	87 533
A.1.2.	Zost. cena dlhodob. majetku účtovaná pri vyradení do nákladov		0	0
A.1.3.	Odpis opravnej položky k nadobudnutému majetku		0	0
A.1.4.	Zmena stavu dlhodobých rezerv		7 185	311
A.1.5.	Zmena stavu opravných položiek		15 840	283 805
A.1.6.	Zmena stavu položiek časového rozlíšenia nákladov a výnosov		-10 007	-5 408
A.1.7.	Dividendy a iné podiely na zisku účtované do výnosov		0	0
A.1.8.	Úroky účtované do výnosov		-178	-264
A.1.9.	Úroky účtované do nákladov		13 159	7 446
A.1.10.	Kurzový zisk vyčíslený k peňaž. prostriedkom a peňaž. ekvivalentom ku dňu zostavenia úč.závierky		0	0
A.1.11.	Kurzová strata vyčíslená k peňaž. prostriedkom a peňaž. ekvivalentom ku dňu zostavenia úč.závierky		0	0
A.1.12.	Výsledok z predaja dlhodobého majetku, s výnimkou toho, ktorý sa považuje za peňažné ekvivalenty		0	0
A.1.13.	Ostatné položky nepeňažného charakteru, vplývajúce na výsledok hospodárenia z bežnej činnosti, s výnimkou tých, ktoré sa musia uvádzať samostatne		0	0
A.2.	**Vplyv zmien stavu pracovného kapitálu, s výnimkou položiek, ktoré sú súčasťou peňažných prostriedkov a peňažných ekvivalentov**		-191 914	334 052
A.2.1.	Zmena stavu pohľadávok z prevádzkovej činnosti		-2 026 127	193 527
A.2.2.	Zmena stavu záväzkov z prevádzkovej činnosti		1 859 739	137 690
A.2.3.	Zmena stavu zásob		-25 526	2 836
A.2.4.	Zmena stavu krátkodobého finančného majetku, s výnimkou toho, ktorý je súčasťou peň.prostriedkov a peň. ekvivalentov		0	0
A*	**Peňažný tok vytvorený v prevádzkových činnostiach, s výnimkou príjmov a výdavkov, kt. sa musia uvádzať na samostatných riadkoch (súčet Z/S + A.1. + A.2.)**		4 001	77 665
A.3.	Prijaté úroky s výnimkou tých, ktoré sa začlenia do investičných činností		178	264
A.4.	Výdavky na zaplatené úroky, s výnimkou tých, ktoré sa začlenia do finančných činností		-13 159	-7 446
A.5.	Príjmy z dividend a iných podielov na zisku, s výnimkou tých, ktoré sa začlenia do investičných činností (665)		0	0
A.6.	Výdavky na vyplatené dividendy a iné podiely na zisku, s výnimkou tých, ktoré sa začlenia do finančných činností		0	0
A**	**Peňažný tok vytvorený v prevádzkových činnostiach pred peňažným tokom dane z príjmov účtovnej jednotky a peňažným tokom z mimoriadnej činnosti (+/-) (súčet Z/S + A.1. až A.6.)**		-8 980	70 482
A.7.	Výdavky na daň z príjmov účtovnej jednotky (vrátane výdavkov na úhradu dodatočných vyrubení a príjmu z vrátení preplatku), s výnimkou tých, kt. sa špecificky začlenia do investičných alebo finančných činností)		0	0
A.8.	Príjmy mimoriadneho charakteru vzťahujúce sa k prevádzkovej činnosti		0	0
A.9.	Výdavky mimoriadneho charakteru vzťahujúce sa k prevádzkovej činnosti		0	0
A***	**Čistý peňažný tok z prevádzkových činností (+/-) (súčet Z/S + A.1. až A.9.)**		-8 980	70 482

B.	Peňažné toky z investičných činností (IC)	x	x	x
B.1.	Výdavky na obstaranie dlhodobého nehmotného majetku (-)		0	0
B.2.	Výdavky na obstaranie dlhodobého hmotného majetku (-)		0	0
B.3.	Výdavky na obstaranie dlhodobých cenn. papierov a podielov v iných účt. jed., s výnimkou cenn. papierov, ktoré sa považujú za peň. ekvivalenty a cenn. papierov určených na predaj alebo obchodovanie (-)		0	0
B.4.	Príjmy z predaja dlhodobého nehmotného majetku (+)		0	0
B.5.	Príjmy z predaja dlhodobého hmotného majetku (+)		0	0
B.6.	Príjmy z predaja dlhodobých cenn. papierov a podielov v iných účt. jed., s výnimkou cenn. papierov, ktoré sa považujú za peň. ekvivalenty a cenn. papierov určených na predaj alebo obchodovanie (+)		0	0
B.7.	Výdavky na dlhodobé pôžičky poskytnuté účtovnou jednotkou inej účtovnej jednotke v konsolid. celku (-)		0	0
B.8.	Príjmy zo splácania dlhodobých pôžičiek poskytnutých účtovnou jednotkou inej účtovnej jednotke v konsolidovanom celku (+)		0	0
B.9.	Výdavky na dlhodobé pôžičky poskytnuté účtovnou jednotkou tretím osobám, s výnimkou dlhodobých pôžičiek poskytovaných inej účtovnej jednotke v konsolid. celku (-)		0	0
B.10.	Príjmy zo splácania dlhodobých pôžičiek poskytnuté účtovnou jednotkou tretím osobám, s výnimkou dlhodobých pôžičiek poskytovaných inej účtovnej jednotke v konsolid. celku (+)		0	0
B.11.	Príjmy z nájmu súboru hnut. a nehnut. majetku používaného a odpisovaného nájomcom (+)		0	0
B.12.	Prijaté úroky s výnimkou tých, ktoré sa začlenia do prevádzkových činností (+)		0	0
B.13.	Príjmy z dividend a iných podielov na zisku, s výnimkou tých, ktoré sa začlenia do prevádzkových činností (+)		0	0
B.14.	Výdavky súvisiace s derivátmi, s výnimkou prípadov, keď sú určené na predaj alebo obchodovanie s nimi alebo ak sa tieto výdavky považujú za finančnú činnosť (-)		0	0
B.15.	Príjmy súvisiace s derivátmi, s výnimkou prípadov, keď sú určené na predaj alebo obchodovanie s nimi alebo ak sa tieto príjmy považujú za finančnú činnosť (+)		0	0
B.16.	Výdavky na daň z príjmov, ak je ich možné začleniť do investič. činností (-)		0	0
B.17.	Príjmy mimoriadneho charakteru vzťahujúce sa na investičnú činnosť (+)		0	0
B.18.	Výdavky mimoriadneho charakteru vzťahujúce sa na investičnú činnosť (-)		0	0
B.19.	Ostatné príjmy vzťahujúce sa na investičnú činnosť (+)		0	1
B.20.	Ostatné výdavky vzťahujúce sa na investičnú činnosť (-)		-3 184	0
B	**Čisté peňažné toky z investičnej činnosti (súčet B 1 až B 20)**		-3 184	1

C.	Peňažné toky z finančných činností (FC)	x	x	x
C.1.	Peňažné toky vyplývajúce z vlastného imania (súčet C.1.1. až C.1.8.)		-9 158	-1
C.1.1.	Príjmy z upísaných akcií a obchodných podielov (z D 353)		0	0
C.1.2.	Príjmy z rôznych ďalších vkladov do vlastného imania majiteľmi účtovnej jednotky		0	0
C.1.3.	Prijaté peňažné dary a dotácie do vlastného imania (z D 413)		0	0
C.1.4.	Príjmy z úhrady straty spoločníkmi (D 354)		0	0
C.1.5.	Výdavky na obstaranie alebo spätné odkúpenie vlastných akcií a vlastných obchodných podielov (z MD 365, 379)		0	0
C.1.6.	Výdavky spojené so znížením fondov zahrňovaných do vlastného imania		0	0
C.1.7.	Výdavky na vyplatenie podielu na vlastnom imaní (vyrovnacie podiely spoločníkov, členov a iné úhrady zo zníženia vlastného imania) (z MD 365)		0	0
C.1.8.	Výdavky z rôznych ďalších dôvodov, ktoré súvisia so znížením vlastného imania		-9 158	-1
C.2.	Peňažné toky v oblasti dlhodobých a krátkodobých záväzkov z finančných činností (súčet C.2.1. až C.2.10.)		22 560	-24 568
C.2.1.	Príjmy z emisie dlhových cenných papierov		0	0
C.2.2.	Výdavky na splácanie záväzkov z emitovaných dlhových cenných papierov		0	0
C.2.3.	Príjmy z úverov, ktoré účt. jednotke poskytla fin. inštitúcia, s výnimkou úverov na zabezpečenie hlavnej zárob. činnosti		0	0
C.2.4.	Výdavky na splácanie úverov, ktoré poskytla fin. inštitúcia, s výnim. úverov na zabezpečenie hlavnej zárob. činnosti		0	0
C.2.5.	Príjmy z prijatých pôžičiek		0	0
C.2.6.	Výdavky na splácanie pôžičiek		0	0
C.2.7.	Výdavky nájomcu na úhradu záväzkov z používania majetku, ktorý je predmetom zmluvy o kúpe prenajatej veci		0	0
C.2.8.	Výdavky nájomcu na úhradu záväzkov za prenáj. súboru hnut. a nehnut.majetku, používaného a odpisovaného nájomcom		0	0
C.2.9.	Príjmy z ostatných dlh. a krát. záväzkov vyplývajúcich z fin.činn.účt.jednotky, s výnimkou tých, ktoré sa musia uvádzať samostatne		22 560	0
C.2.10.	Výdavky na splác. ost. dlh. a krát. záväz. vyplývajúcich z fin.činn.účt.jednotky, s výnimkou tých, ktoré sa musia uvádzať samostatne		0	-24 568
C.3.	Výdavky na zaplatené úroky okrem tých, ktoré sa začlenia do hosp. činností		0	0
C.4.	Výdavky na vyplat. dividendy a iné podiely na zisku, okrem začl. v hosp.činn.		0	0
C.5.	Výdavky súvisiace s derivátmi, okrem určených na predaj al. obchodovanie s nimi, alebo ak sa považujú za invest. činnosť		0	0
C.6.	Príjmy súvisiace s derivátmi, okrem určených na predaj alebo obchod. s nimi, alebo ak sa považujú za invest. činnosť		0	0
C.7.	Výdavky na daň z príjmov, ak je ju možné začleniť do finančných činností		0	0
C.8.	Príjmy mimoriadneho charakteru vzťahujúce sa k FČ		0	0
C.9.	Výdaje mimoriadneho charakteru vzťahujúce sa k FC		0	0
C***	**Čistý peňažný tok z finančných činností (súčet C.1. až C.9.)**		13 402	-24 569
D.	**Čisté zvýšenie, resp. zníženie peňažných prostriedkov (+,-) (súčet A*** + B*** + C***)**		1 238	45 914
E.	**Stav peňažných prostriedkov a peňaž. ekvivalentov na začiatku účt. obdobia**		130 970	85 056
F.	**Stav peňažných prostriedkov a peňaž. ekvivalentov na konci účt. obd. pred zohľad. kurz.rozd. ku dňu úč.závierky**		132 208	130 970
G.	**Kurzové rozdiely vyčíslené k peňaž. prostriedkom a peňaž. ekvivalentom ku dňu zostavenia úč.závierky**		0	0
H.	**Zostatok peňažných prostriedkov a peňaž. ekvivalent. na konci účt. obd., upravený o kurz.rozdiely vyčíslené ku dňu, ku ktorému sa zost. úč. závierka**		132 208	130 970