

NEXT AV s. r. o.

DODATOK SPRÁVY AUDÍTORA  
A VÝROČNÁ SPRÁVA  
za rok končiaci sa 31. januára 2014

jún 2014

## Dodatok správy audítora

o overení súladu výročnej správy s účtovnou závierkou podľa § 23 ods. 5 zákona č. 540/2007  
Z.z. o audítoroch, audite a dohľade nad výkonom auditu

spoločníkom spoločnosti NEXT AV, s.r.o.:

I. Overila som účtovnú závierku spoločnosti NEXT AV, s.r.o. k 31. januáru 2014, ktorá je uvedená ako príloha k výročnej správe. K účtovnej závierke som 27. júna 2014 vydala správu nezávislého audítora v nasledovnom znení:

### Správa nezávislého audítora

spoločníkom spoločnosti NEXT AV s.r.o.:

Uskutočnila som audit priloženej účtovnej závierky spoločnosti NEXT AV s. r. o., ktorá obsahuje súvahu k 31. januáru 2014, výkaz ziskov a strát za rok končiaci k uvedenému dátumu a poznámky, ktoré obsahujú prehľad významných účtovných zásad a účtovných metód a ďalšie vysvetľujúce informácie.

#### Zodpovednosť štatutárneho orgánu za účtovnú závierku

Štatutárny orgán je zodpovedný za zostavenie tejto účtovnej závierky, ktorá poskytuje pravdivý a verný obraz v súlade so zákonom o účtovníctve č. 431/2002 Z.z. v znení neskorších predpisov (ďalej len „zákon o účtovníctve“) a za interné kontroly, ktoré štatutárny orgán považuje za potrebné pre zostavenie účtovnej závierky, ktorá neobsahuje významné nesprávnosti, či už v dôsledku podvodu alebo chyby.

#### Zodpovednosť audítora

Mojou zodpovednosťou je vyjadriť stanovisko k tejto účtovnej závierke na základe môjho auditu. Audit som vykonala v súlade s medzinárodnými audítorskými štandardmi. Podľa týchto štandardov mám dodržiavať etické požiadavky, naplánovať a vykonať audit tak, aby som získala primerané uistenie, že účtovná závierka neobsahuje významné nesprávnosti.

Súčasťou auditu je uskutočnenie postupov na získanie audítorských dôkazov o sumách a údajoch vykázaných v účtovnej závierke. Zvolené postupy závisia od úsudku audítora, vrátane posúdenia rizík významnej nesprávnosti v účtovnej závierke, či už v dôsledku podvodu alebo chyby. Pri posudzovaní tohto rizika audítor berie do úvahy interné kontroly relevantné na zostavenie účtovnej závierky účtovnej jednotky, ktorá poskytuje pravdivý a verný obraz, aby mohol navrhnúť audítorské postupy vhodné za daných okolností, nie však na účely vyjadrenia stanoviska k účinnosti interných kontrol účtovnej jednotky. Audit ďalej zahŕňa vyhodnotenie vhodnosti použitých účtovných zásad a účtovných metód ako aj primeranosti účtovných odhadov, ktoré urobil štatutárny orgán, ako aj vyhodnotenie celkovej prezentácie účtovnej závierky.

Som presvedčená, že audítorské dôkazy, ktoré som získala, poskytujú dostatočný a vhodný základ pre moje audítorské stanovisko.

#### Stanovisko

Podľa môjho stanoviska, účtovná závierka poskytuje vo všetkých významných súvislostiach pravdivý a verný obraz finančnej situácie spoločnosti NEXT AV s. r. o. k 31. januáru 2014 a výsledku jej hospodárenia za rok končiaci k uvedenému dátumu v súlade so zákonom o účtovníctve.

Ing. Jana Melicherová  
Licencia UDVA č. 876

27. júna 2014



Ing. Jana Melicherová, Orechová 438/43, 900 23 Viničné

**Správa o overení súladu výročnej správy s účtovnou závierkou  
(dodatok k správe audítora)**

II. Overila som taktiež súlad výročnej správy s vyššie uvedenou účtovnou závierkou. Za správnosť vyhotovenia výročnej správy je zodpovedný štatutárny orgán spoločnosti. Mojou úlohou je overiť súlad výročnej správy s účtovnou závierkou a na základe toho vydať dodatok správy audítora o súlade výročnej správy s účtovnou závierkou.

Overenie som vykonala v súlade s Medzinárodnými auditorskými štandardami. Podľa týchto štandardov mám naplánovať a vykonať overenie tak, aby som získala primerané uistenie, že informácie uvedené vo výročnej správe, ktoré sú predmetom zobrazenia v účtovnej závierke, sú vo všetkých významných súvislostiach v súlade s príslušnou účtovnou závierkou.

Informácie uvedené vo výročnej správe na stranách 4 - 5 som posúdila s informáciami uvedenými v účtovnej závierke k 31. januáru 2014. Iné údaje a informácie, ako účtovné informácie získané z účtovnej závierky a účtovných kníh, som neoverovala. Som presvedčená, že vykonané overenie je dostatočné a vhodné ako východisko pre vyjadrenia stanoviska audítora.

Podľa môjho stanoviska účtovné informácie uvedené vo výročnej správe spoločnosti NEXT AV, s.r.o. poskytujú vo všetkých významných súvislostiach pravdivý a verný obraz o účtovnej závierke k 31. januáru 2014, a sú v súlade so zákonom o účtovníctve č. 431/2002 Z.z. v znení neskorších predpisov.

  
Ing. Jana Melicherová  
Licencia UDVA č. 876



30. júna 2014

VÝROČNÁ SPRÁVA SPOLOČNOSTI  
NEXT AV s.r.o.

ZA ROK 2/2013-1/2014

**Obsah:**

|     |  |   |
|-----|--|---|
| 1.  | ZÁKLADNÉ ÚDAJE A VŠEOBECNÉ INFORMÁCIE.....   | 3 |
| 2.  | VÝVOJ ČINNOSTI SPOLOČNOSTI .....   | 4 |
| 3.  | VYBRANÉ FINANČNÉ UKAZOVATELE .....   | 5 |
| 4.  | ÚDAJE O DÔLEŽITÝCH SKUTOČNOSTIACH, KU KTORÝM DOŠLO MEDZI KONCOM<br>SÚVAHOVÉHO DŇA A DÁTUMOM ZOSTAVENIA ÚČTOVNEJ ZÁVIERKY ..... | 5 |
| 5.  | VÝDAJE NA ČINNOSŤ V OBLASTI VÝSKUMU A VÝVOJA .....   | 5 |
| 6.  | INFORMÁCIE O ZRIAĐOVANÍ VLASTNÝCH OBCHODNÝCH PODIELOV A OBCHODNÝCH<br>PODIELOV OVLÁDAJÚCEJ OSOBY .....                         | 5 |
| 7.  | ORGANIZAČNÁ ZLOŽKA ÚČTOVNEJ JEDNOTKY V ZAHRANIČÍ .....   | 5 |
| 8.  | SPRÁVA NEZÁVISLÉHO AUDITORA .....  | 6 |
| 9.  | ÚČTOVNÁ ZÁVIERKA K 31. JANUÁRU 2014 .....  | 7 |
| 10. | SPRÁVA O VZŤAHOCH MEDZI PREPOJENÝMI OSOBAMI .....  | 8 |

## 1. ZÁKLADNÉ ÚDAJE A OBECNÉ INFORMÁCIE

Názov: Next AV s.r.o.  
Sídlo: Pribinova 8, 811 09 Bratislava  
IČO: 43 863 302  
Právna forma: s.r.o.

### *Predmet činnosti:*

- Kúpa tovaru na účely jeho predaja konečnému spotrebiteľovi /maloobchod/, alebo iným prevádzkovateľom živnosti /veľkoobchod/
- Sprostredkovanie v oblasti obchodu v rozsahu voľnej živnosti
- Inzerčná činnosť v rozsahu voľnej činnosti
- Reklamná, propagačná činnosť v rozsahu voľnej živnosti
- Prieskum trhu a verejnej mienky
- Faktoring a forfaiting v rozsahu voľnej živnosti
- Administratívne služby

Základné imanie: 6 638,78 EUR

### *Zoznam rozhodujúcich spoločníkov s uvedením majetkových podielov v %:*

- Next Group plc: 100 %

### *Jednatel spoločnosti k 31.01.2014:*

- Andrey Varley
- David Keens

### *Prokuristi k 31.01.2014:*

- neboli zvolení

### *Organizačná štruktúra spoločnosti k 31.01.2014:*

Spoločnosť je členená na predejnú strediská a vedenie spoločnosti:

- |                                     |                    |
|-------------------------------------|--------------------|
| - Generálny manažér:                | Šárka Papoušková   |
| - Personálny manažér:               | Martina Čakurdová  |
| - Manažér technického IT oddelenia: | Janis Berberi      |
| - Finanční manažér:                 | Jana Kremničianová |
| - Operation manažér:                | Natália Sládečková |

*Organizačné schéma: vid' príloha č.1*

NEXT PK s.r.o.  
 Rohanské nábřeží 671/15  
 186 00 Praha 8  
 telefon: 00420 234 616 200



**EUROPEAN GENERAL MANAGER**  
 Šarka Papoušková  
 papouskova@next.cz  
 tel.: 00420 234 616 222  
 mobil: 00420 725 936 150

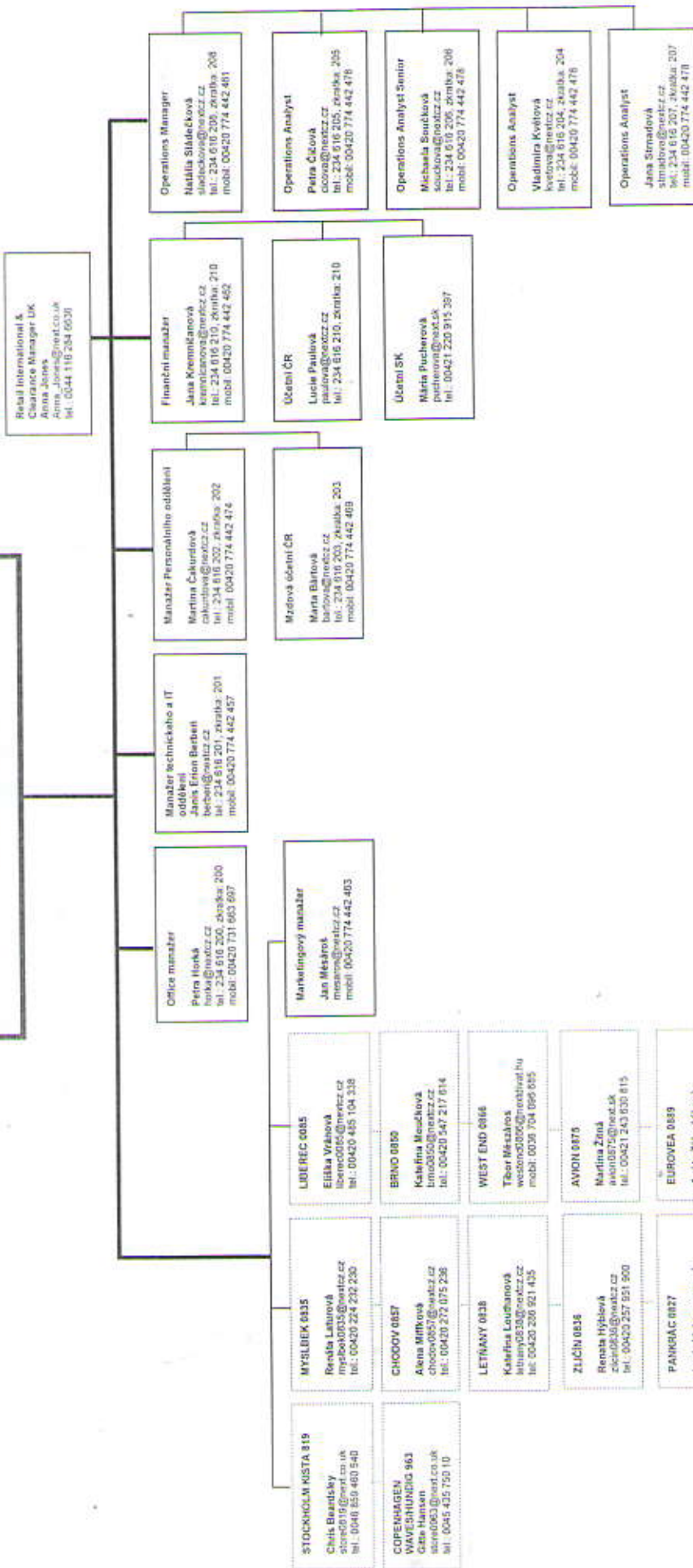

*Základná činnosť spoločnosti:*

- Spoločnosť sa špecializuje na maloobchodný predaj britského značkového oblečenia a doplnkov NEXT na území Slovenskej republiky a je súčasťou dcérskych spoločností britského zoskupenia Next Group.
- Spoločnosť prevádzkuje svoju činnosť v 2 predajných strediskách, ktoré sú umiestnené nasledovne:
  - Avion Shopping Park, Ivánska cesta 16, 821 04 Bratislava
  - Ballymore Eurovea, Pribinova 8, 810 09 Bratislava

**2. VÝVOJ ČINNOSTI SPOLOČNOSTI****2.1. VÝVOJ ČINNOSTI V ROKU 2013/2014**

Hlavnou stratégiou spoločnosti v roku 2013/2014 bola naďalej stabilizácia zameraná na zvýšenie efektivity prevádzok a s tým súvisiacim znižovaním nákladov. Spoločnosť predpokladá, že rast tržieb bude pokračovať i v nasledujúcom roku. Stratégia znižovania prevádzkových nákladov, zahájená v predchádzajúcom roku na predajniach, se taktiež premietla vo významnom znížení nákladov oddelenia administratívy.

**2.2. PREDPOKLADANÝ BUDÚCI VÝVOJ ČINNOSTI V ROKU 2014/2015**

Spoločnosť bude pokračovať v efektívnom hospodárení a hľadaní nových obchodných príležitostí a priestorov.

Medzi základné stratégie spoločnosti naďalej patrí:

- rozšírenie služieb zákazníkom prostredníctvom zákazníckeho servisu
- zvýšenie povedomia verejnosti o značke Next
- rozšírenie predaja prostredníctvom internetového obchodu a katalógových objednávok
- kontrola a znižovanie strát z krádeží tovaru
- zvyšovanie obratu

**2.3. NÁVRH NA ROZDELENIE HOSPODÁRSKÉHO VÝSLEDKU ZA ROK 2/2013-1/2014**

|  |                       |
|--|-----------------------|
| Účtovný hospodársky výsledok za účtovné obdobie<br>(po zdanení): | <u>372 201.66 EUR</u> |
| Prevod na neuhradené straty minulých rokov:                      | 0 EUR                 |
| Prevod do zákonného rezervného fondu:                            | 0 EUR                 |

### 3. VYBRANÉ FINANČNÉ UKAZOVATELE

Spoločnosť dosiahla v roku 2013 účtovný zisk vo výške 372 202 EUR. V minulom období bol vykázaný zisk 122 276 EUR, čo predstavuje nárast výsledku o 249 926 EUR.

| UKAZOVATEL            | 2013      | 2012      | 2011      |
|-----------------------|-----------|-----------|-----------|
| Tržby za tovar        | 2 838 822 | 3 043 052 | 2 815 943 |
| Vlastné imanie        | 389 699   | 17 497    | -172 303  |
| Stále aktíva          | 383 415   | 505 786   | 706 381   |
| Úverová zadlženosť    | 0,00%     | 0,00%     | 0,00%     |
| Celková likvidita     | 0,94      | 0,47      | 0,48      |
| Nákladová rentabilita | 15,57%    | 4,15%     | -3,78%    |

K zvýšeniu vlastného imania v roku 2013 došlo v dôsledku dosiahnutia zisku za účtovné obdobie.

Spoločnosť neeviduje k 31.1.2014 dlhodobé úvery.

Celková likvidita v roku 2013 dosiahla 0,94. V porovnaní s rokom 2012 hodnota ukazovateľa výrazne vzrástla na dvojnásobnú hodnotu.

Spoločnosť vyprodukovala v roku 2013 na 1 Euro nákladov 0,1557 Euro zisku. V porovnaní s rokom 2012 ide o výrazné zlepšenie ukazovateľa v dôsledku vykázania vyššieho zisku za účtovné obdobie.

### 4. ÚDAJE O DOLEŽITÝCH SKUTOČNOSTIACH, KU KTORÝM DOŠLO MEDZI KONCOM SÚVAHOVÉHO DŇA A DÁTUMOM ZOSTAVENIA ÚČTOVNEJ ZÁVIERKY

Nedošlo v spoločnosti k žiadnym dôležitým skutočnostiam.

### 5. VÝDAVKY NA ČINNOSŤ V OBLASTI VÝSKUMU A VÝVOJA

Spoločnosť takéto aktivity nemá.

### 6. INFORMÁCIE O OBSTARÁVANÍ VLASTNÝCH OBCHODNÝCH PODIELOCH A OBCHODNÝCH PODIELOCH OVLÁDAJÚCEJ OSOBY

Spoločnosť nenadobudla takéto obchodné podiely.

### 7. ORGANIZAČNÁ ZLOŽKA ÚČTOVNEJ JEDNOTKY V ZAHRANIČÍ

Spoločnosť nevlastní takúto organizačnú zložku.

## 7. SPRÁVA NEZÁVISLÉHO AUDITORA

## SPRÁVA NEZÁVISLÉHO AUDÍTORA

spoločníkom spoločnosti NEXT AV s.r.o.:

Uskutočnila som audit priloženej účtovnej závierky spoločnosti NEXT AV s. r. o., ktorá obsahuje súvahu k 31. januáru 2014, výkaz ziskov a strát za rok končiaci k uvedenému dátumu a poznámky, ktoré obsahujú prehľad významných účtovných zásad a účtovných metód a ďalšie vysvetľujúce informácie.

### **Zodpovednosť štatutárneho orgánu za účtovnú závierku**

Štatutárny orgán je zodpovedný za zostavenie tejto účtovnej závierky, ktorá poskytuje pravdivý a verný obraz v súlade so zákonom o účtovníctve č. 431/2002 Z.z. v znení neskorších predpisov (ďalej len „zákon o účtovníctve“) a za interné kontroly, ktoré štatutárny orgán považuje za potrebné pre zostavenie účtovnej závierky, ktorá neobsahuje významné nesprávnosti, či už v dôsledku podvodu alebo chyby.

### **Zodpovednosť audítora**

Mojou zodpovednosťou je vyjadriť stanovisko k tejto účtovnej závierke na základe môjho auditu. Audit som vykonala v súlade s medzinárodnými auditorskými štandardmi. Podľa týchto štandardov mám dodržiavať etické požiadavky, naplánovať a vykonať audit tak, aby som získala primerané uistenie, že účtovná závierka neobsahuje významné nesprávnosti.

Súčasťou auditu je uskutočnenie postupov na získanie auditorských dôkazov o sumách a údajoch vykázaných v účtovnej závierke. Zvolené postupy závisia od úsudku audítora, vrátane posúdenia rizík významnej nesprávnosti v účtovnej závierke, či už v dôsledku podvodu alebo chyby. Pri posudzovaní tohto rizika audítor berie do úvahy interné kontroly relevantné na zostavenie účtovnej závierky účtovnej jednotky, ktorá poskytuje pravdivý a verný obraz, aby mohol navrhnúť auditorské postupy vhodné za daných okolností, nie však na účely vyjadrenia stanoviska k účinnosti interných kontrol účtovnej jednotky. Audit ďalej zahŕňa vyhodnotenie vhodnosti použitých účtovných zásad a účtovných metód ako aj primeranosti účtovných odhadov, ktoré urobil štatutárny orgán, ako aj vyhodnotenie celkovej prezentácie účtovnej závierky.

Som presvedčená, že auditorské dôkazy, ktoré som získala, poskytujú dostatočný a vhodný základ pre moje auditorské stanovisko.

### **Stanovisko**

Podľa môjho stanoviska, účtovná závierka poskytuje vo všetkých významných súvislostiach pravdivý a verný obraz finančnej situácie spoločnosti NEXT AV s. r. o. k 31. januáru 2014 a výsledku jej hospodárenia za rok končiaci k uvedenému dátumu v súlade so zákonom o účtovníctve.

  
Ing. Jana Melicherová  
Licencia UDVA č. 876



27. júna 2014

## 8. ÚČTOVNÁ ZÁVIERKA K 31. JANUÁRU 2014



k 3 1 . 0 1 . 2 0 1 4 (v celých eurách)

Číselné údaje sa zarovnávajú vpravo, ostatné údaje sa píše zľava. Nevyplnené riadky sa ponechávajú prázdne.  
 Údaje sa vyplňajú paličkovým písmom (podľa tohto vzoru), písacím strojom alebo tlačiarňou, a to čiernou alebo tmavomodrou farbou.

Á Ā B Ć D Ě F G H Í J K L M N O P Q R Š T Ú V X Ý Ž 0 1 2 3 4 5 6 7 8 9

|                            |                  |                  |        |         |
|----------------------------|------------------|------------------|--------|---------|
| Daňové identifikačné číslo | Účtovná závierka | Účtovná závierka | Mesiac | Rok     |
| 2 0 2 2 4 9 5 0 6 8        | X riadna         | X zostavená      | od 0 2 | 2 0 1 3 |
| IČO                        | mimoriadna       | schválená        | do 0 1 | 2 0 1 4 |
| 4 3 8 6 3 3 0 2            |                  | (vyznačí sa x)   | od 0 2 | 2 0 1 2 |
| SK NACE                    |                  |                  | do 0 1 | 2 0 1 3 |
| 4 7 . 5 1 . 0              |                  |                  |        |         |

Obchodné meno (názov) účtovnej jednotky

NEXT AV s . r . o .

Sídlo účtovnej jednotky

Ulica

PRIBINOVA

Číslo

8

PSČ

Obec

8 1 1 0 9 BRATISLAVA

Číslo telefónu

Číslo faxu

0 9 0 3 / 5 6 1 0 7 1

0

/

E-mailová adresa

e v e l i d a k @ g m a i l . c o m

|                     |  |   |   |
|---------------------|--|---|---|
| Zostavená dňa:      | Podpisový záznam osoby zodpovednej za vedenie účtovníctva: | Podpisový záznam osoby zodpovednej za zostavenie účtovnej závierky: | Podpisový záznam člena štatutárneho orgánu účtovnej jednotky alebo fyzickej osoby, ktorá je účtovnou jednotkou: |
| 2 7 . 0 5 . 2 0 1 4 |  |   |   |
| Schválená dňa:      |  |   |   |
| . . 2 0             |  |   |   |

Záznamy daňového úradu

Miesto pre evidenčné číslo

Odtlačok prezentačnej pečiatky daňového úradu



| Označenie<br>a | STRANA AKTÍV<br>b  | Číslo<br>nauku<br>c | Bežné účtovné obdobie |                   | Bezprostredne predchádzajúce<br>účtovné obdobie |               |
|----------------|--|---------------------|-----------------------|-------------------|---|---------------|
|                |  |                     | 1                     | Brutto - časť 1   | Netto 2   | Netto 3       |
|                |  |                     |                       | Korekcia - časť 2 |   |               |
|                | SPOLU MAJETOK<br>r. 002 + r. 030<br>+ r. 061   | 001                 |                       | 1 9 3 1 8 3 7     | 1 1 0 4 3 9 7                                   |               |
|                |  |                     |                       | 8 2 7 4 4 0       |   | 1 1 1 8 3 8 3 |
| A.             | Neobežný majetok<br>r. 003 + r. 011<br>+ r. 021                                      | 002                 |                       | 1 2 1 0 8 5 5     | 3 8 3 4 1 5                                     |               |
|                |  |                     |                       | 8 2 7 4 4 0       |   | 5 0 5 7 8 6   |
| A.I.           | Dlhodobý<br>nehmotný majetok<br>súčet (r. 004 až<br>r. 010)                          | 003                 |                       | 3 7 9 1           |   |               |
|                |  |                     |                       | 3 7 9 1           |   |               |
| A.I.1.         | Aktivované náklady<br>na vývoj<br>(012) - /072, 091A/                                | 004                 |                       |                   |   |               |
|                |  |                     |                       |                   |   |               |
|                | 2. Softvér<br>(013) - /073, 091A/  | 005                 |                       | 3 7 9 1           |   |               |
|                |  |                     |                       | 3 7 9 1           |   |               |
|                | 3. Oceniteľné práva<br>(014) - /074, 091A/   | 006                 |                       |                   |   |               |
|                |  |                     |                       |                   |   |               |
|                | 4. Goodwill<br>(015) - /075, 091A/   | 007                 |                       |                   |   |               |
|                |  |                     |                       |                   |   |               |
|                | 5. Ostatný dlhodobý<br>nehmotný majetok<br>(019, 01X) - /079,<br>07X, 091A/          | 008                 |                       |                   |   |               |
|                |  |                     |                       |                   |   |               |
|                | 6. Obstarávaný<br>dlhodobý nehmotný<br>majetok<br>(041) - 093                        | 009                 |                       |                   |   |               |
|                |  |                     |                       |                   |   |               |
|                | 7. Poskytnuté<br>predčavky<br>na dlhodobý<br>nehmotný majetok<br>(051) - 095A        | 010                 |                       |                   |   |               |
|                |  |                     |                       |                   |   |               |
| A.II.          | Dlhodobý hmotný<br>majetok<br>súčet (r. 012 až<br>r. 020)                            | 011                 |                       | 1 2 0 7 0 6 4     | 3 8 3 4 1 5                                     |               |
|                |  |                     |                       | 8 2 3 6 4 9       |   | 5 0 5 7 8 6   |
| A.II.1.        | Pozemky<br>(031) - 092A  | 012                 |                       |                   |   |               |
|                |  |                     |                       |                   |   |               |
|                | 2. Stavby<br>(021) - /081, 092A/   | 013                 |                       | 9 4 6 3 5 9       | 3 2 2 4 7 0                                     |               |
|                |  |                     |                       | 6 2 3 8 8 9       |   | 4 1 2 0 4 6   |
|                | 3. Samostatné<br>hnuteľné veci a<br>súbory hnuteľných<br>vecí<br>(022) - /082, 092A/ | 014                 |                       | 2 6 0 7 0 5       | 6 0 9 4 5                                       |               |
|                |  |                     |                       | 1 9 9 7 6 0       |   | 9 3 7 4 0     |



| Označenie<br>a | STRANA AKTÍV<br>b   | Číslo<br>riadku<br>c | Bežné účtovné obdobie |                   | Bezprostredne predchádzajúce<br>účtovné obdobie |         |
|----------------|---|----------------------|-----------------------|-------------------|---|---------|
|                |   |                      | 1                     | Brutto - časť 1   | Netto 2   | Netto 3 |
|                |   |                      |                       | Korekcia - časť 2 |   |         |
| 4.             | Pestovateľské celky<br>trvalých porastov<br>(025) - /085, 092A/                               | 015                  |                       |                   |   |         |
| 5.             | Základné stádo a<br>ľahné zvieratá<br>(026) - /086, 092A/                                     | 016                  |                       |                   |   |         |
| 6.             | Ostatný dlhodobý<br>hmotný majetok<br>(029, 02X, 032) -<br>/089, 08X, 092A/                   | 017                  |                       |                   |   |         |
| 7.             | Obstarávaný<br>dlhodobý hmotný<br>majetok<br>(042) - 094                                      | 018                  |                       |                   |   |         |
| 8.             | Poskytnuté<br>preddavky na<br>dlhodobý hmotný<br>majetok<br>(052) - 095A                      | 019                  |                       |                   |   |         |
| 9.             | Opravná položka<br>k nadobudnutému<br>majetku<br>(+/- 097) +/- 098                            | 020                  |                       |                   |   |         |
| A.III.         | Dlhodobý finančný<br>majetok<br>súčet (r. 022 až<br>r. 029)                                   | 021                  |                       |                   |   |         |
| A.III.1.       | Podielové cenné<br>papiere a podiely v<br>dcérskej účtovnej<br>jednotke<br>(061) - 096A       | 022                  |                       |                   |   |         |
| 2.             | Podielové cenné<br>papiere a podiely<br>v spoločnosti s<br>podstatným vplyvom<br>(062) - 096A | 023                  |                       |                   |   |         |
| 3.             | Ostatné dlhodobé<br>cenné papiere a<br>podiely<br>(063, 065) - 096A                           | 024                  |                       |                   |   |         |
| 4.             | Pôžičky účtovnej<br>jednotke<br>v konsolidovanom<br>celku<br>(066A) - 096A                    | 025                  |                       |                   |   |         |
| 5.             | Ostatný dlhodobý<br>finančný majetok<br>(067A, 069, 06XA)<br>- 096A                           | 026                  |                       |                   |   |         |
| 6.             | Pôžičky s dobou<br>splatnosti najviac<br>jeden rok<br>(066A, 067A, 06XA)<br>- 096A            | 027                  |                       |                   |   |         |
| 7.             | Obstarávaný<br>dlhodobý finančný<br>majetok<br>(043) - 096A                                   | 028                  |                       |                   |   |         |



| Označenie<br>a | STRANA AKTÍV<br>b  | Číslo<br>riadku<br>c | Bežné účtovné obdobie |                   | Bezprostredne predchádzajúce<br>účtovné obdobie |         |         |
|----------------|--|----------------------|-----------------------|-------------------|---|---------|---------|
|                |  |                      | 1                     | Brutto - časť 1   |   | Netto 2 | Netto 3 |
|                |  |                      |                       | Korekcia - časť 2 |   |         |         |
| 8.             | Poskytnuté<br>preddavky<br>na dlhodobý<br>finančný majetok<br>(053) - 095A                         | 029                  |                       |                   |   |         |         |
| B.             | Obežný majetok<br>r. 031 + r. 038<br>+ r. 046 + r. 055   | 030                  | 6 4 8 8 6 9           | 6 4 8 8 6 9       |   |         |         |
| B.I.           | Zásoby<br>súčet (r. 032 až<br>r. 037)  | 031                  | 2 3 8 7 6 4           | 2 3 8 7 6 4       | 5 3 5 2 3 9                                     |         |         |
| B.I.1.         | Materiál<br>(112, 119, 11X)<br>- /191, 19X/  | 032                  |                       |                   | 2 2 0 8 9 9                                     |         |         |
| 2.             | Nedokončená<br>výroba a polotovary<br>vlastnej výroby<br>(121, 122, 12X) -<br>/192, 193, 19X/      | 033                  |                       |                   |   |         |         |
| 3.             | Výrobky<br>(123) - 194   | 034                  |                       |                   |   |         |         |
| 4.             | Zvieratá<br>(124) - 195  | 035                  |                       |                   |   |         |         |
| 5.             | Tovar<br>(132, 133, 13X, 139)<br>- /196, 19X/  | 036                  | 2 3 8 7 6 4           | 2 3 8 7 6 4       |   |         |         |
| 6.             | Poskytnuté<br>preddavky<br>na zásoby<br>(314A) - 391A  | 037                  |                       |                   | 2 2 0 8 9 9                                     |         |         |
| B.II.          | Dlhodobé<br>pohľadávky<br>súčet (r. 039 až<br>r. 045)  | 038                  | 8 9 9 4 7             | 8 9 9 4 7         |   |         |         |
| B.II.1.        | Pohľadávky z<br>obchodného styku<br>(311A, 312A, 313A,<br>314A, 315A, 31XA)<br>- 391A              | 039                  |                       |                   | 8 6 7 8 2                                       |         |         |
| 2.             | Čistá hodnota<br>zákazky<br>(316A)   | 040                  |                       |                   |   |         |         |
| 3.             | Pohľadávky voči<br>dcérskej účtovnej<br>jednotke a materskej<br>účtovnej jednotke<br>(351A) - 391A | 041                  |                       |                   |   |         |         |
| 4.             | Ostatné pohľadávky<br>v rámci<br>konsolidovaného<br>celku<br>(351A) - 391A                         | 042                  |                       |                   |   |         |         |



| Označenie<br>a | STRANA AKTÍV<br>b  | Číslo<br>riadku<br>c | Bežné účtovné obdobie |                   | Bezprostredne predchádzajúce<br>účtovné obdobie |         |
|----------------|--|----------------------|-----------------------|-------------------|---|---------|
|                |  |                      | 1                     | Brutto - časť 1   | Netto 2   | Netto 3 |
|                |  |                      |                       | Korekcia - časť 2 |   |         |
| 5.             | Pohľadávky voči<br>spoločníkom,<br>členom a združeniu<br>(354A, 355A, 358A,<br>35XA) - 391A        | 043                  |                       |                   |   |         |
| 6.             | Iné pohľadávky<br>(335A, 33XA, 371A,<br>373A, 374A, 375A,<br>376A, 378A) - 391A                    | 044                  |                       |                   |   |         |
| 7.             | Odložená daňová<br>pohľadávka<br>(481A)  | 045                  | 8 9 9 4 7             | 8 9 9 4 7         | 8 6 7 8 2                                       |         |
| B.III.         | Krátkodobé<br>pohľadávky<br>súčet (r. 047 až<br>r. 054)  | 046                  | 6 4                   | 6 4               | 2 0 4 3   |         |
| B.III.1.       | Pohľadávky<br>z obchodného styku<br>(311A, 312A, 313A,<br>314A, 315A, 31XA) -<br>391A              | 047                  | 6 4                   | 6 4               | 1 9 3   |         |
| 2.             | Čistá hodnota<br>zákazky<br>(316A)   | 048                  |                       |                   |   |         |
| 3.             | Pohľadávky voči<br>dcérskej účtovnej<br>jednotke a materskej<br>účtovnej jednotke<br>(351A) - 391A | 049                  |                       |                   |   |         |
| 4.             | Ostatné pohľadávky<br>v rámci<br>konsolidovaného<br>celku<br>(351A) - 391A                         | 050                  |                       |                   |   |         |
| 5.             | Pohľadávky voči<br>spoločníkom,<br>členom a združeniu<br>(354A, 355A, 358A,<br>35XA, 398A) - 391A  | 051                  |                       |                   |   |         |
| 6.             | Sociálne poistenie<br>(336) - 391A   | 052                  |                       |                   |   |         |
| 7.             | Daňové pohľadávky<br>a dotácie<br>(341, 342, 343, 345,<br>346, 347) - 391A                         | 053                  |                       |                   | 1 8 5 0   |         |
| 8.             | Iné pohľadávky<br>(335A, 33XA, 371A,<br>373A, 374A, 375A,<br>376A, 378A) - 391A                    | 054                  |                       |                   |   |         |
| B.IV.          | Finančné účty<br>súčet (r. 056 až<br>r. 060)   | 055                  | 3 2 0 0 9 4           | 3 2 0 0 9 4       | 2 2 5 5 1 5                                     |         |
| B.IV.1.        | Peniaze<br>(211, 213, 21X)   | 056                  | 4 5 3 1               | 4 5 3 1           | 4 5 6 6   |         |



| Označenie<br>a | STRANA AKTÍV<br>b   | Číslo<br>riadku<br>c | Bežné účtovné obdobie |                   | Bezprostredne predchádzajúce<br>účtovné obdobie |         |
|----------------|---|----------------------|-----------------------|-------------------|---|---------|
|                |   |                      | 1                     | Brutto - časť 1   | Netto 2   | Netto 3 |
|                |   |                      |                       | Korekcia - časť 2 |   |         |
| 2.             | Účty v bankách<br>(221A, 22X +/- 261)                                       | 057                  | 3 1 5 5 6 3           | 3 1 5 5 6 3       | 2 2 0 9 4 9                                     |         |
| 3.             | Účty v bankách<br>s dobou viazanosti<br>dlhšou ako jeden rok<br>22XA        | 058                  |                       |                   |   |         |
| 4.             | Krátkodobý finančný<br>majetok<br>(251, 253, 256, 257,<br>25X) - /291, 29X/ | 059                  |                       |                   |   |         |
| 5.             | Obstarávaný<br>krátkodobý finančný<br>majetok<br>(259, 314A) - 291          | 060                  |                       |                   |   |         |
| C.             | Časové rozlíšenie<br>súčet (r. 062 až<br>r. 065)                            | 061                  | 7 2 1 1 3             | 7 2 1 1 3         | 7 7 3 5 8                                       |         |
| C.1.           | Náklady budúcich<br>období dlhodobé<br>(381A, 382A)                         | 062                  |                       |                   |   |         |
| 2.             | Náklady budúcich<br>období krátkodobé<br>(381A, 382A)                       | 063                  | 7 2 1 1 3             | 7 2 1 1 3         | 6 9 0 3 0                                       |         |
| 3.             | Príjmy budúcich<br>období dlhodobé<br>(385A)                                | 064                  |                       |                   |   |         |
| 4.             | Príjmy budúcich<br>období krátkodobé<br>(385A)                              | 065                  |                       |                   | 8 3 2 8   |         |

| Označenie<br>a | STRANA PASÍV<br>b  | Číslo<br>riadku<br>c | Bežné účtovné obdobie | Bezprostredne predchádzajúce účtovné<br>obdobie |
|----------------|--|----------------------|-----------------------|---|
|                |  |                      | 4                     | 5   |
|                | SPOLU VLASTNÉ IMANIE A ZÁVÄZKY<br>r. 067 + r. 088 + r. 121   | 066                  | 1 1 0 4 3 9 7         | 1 1 1 8 3 8 3                                   |
| A.             | Vlastné imanie<br>r. 068 + r. 073 + r. 080 + r. 084 + r. 087 | 067                  | 3 8 9 6 9 9           | 1 7 4 9 7                                       |
| A.I.           | Základné imanie súčet (r. 069 až 072)                        | 068                  | 6 6 3 9               | 6 6 3 9   |
| A.I.1.         | Základné imanie (411 alebo +/- 491)                          | 069                  | 6 6 3 9               | 6 6 3 9   |



| Označenie<br>a | STRANA PASÍV<br>b  | Číslo<br>riadku<br>c | Bežné účtovné obdobie<br>4 | Bezprostredne predchádzajúce účtovné<br>obdobie<br>5 |
|----------------|--|----------------------|----------------------------|--|
| 2.             | Vlastné akcie a vlastné obchodné podiely<br>(-/252)  | 070                  |                            |  |
| 3.             | Zmena základného imania +/- 419  | 071                  |                            |  |
| 4.             | Pohľadávky za upísané vlastné imanie<br>(-/353)  | 072                  |                            |  |
| A.II.          | <b>Kapitálové fondy súčet (r. 074 až 079)</b>  | <b>073</b>           |                            |  |
| A.II.1.        | Emisné ážio (412)  | 074                  |                            |  |
| 2.             | Ostatné kapitálové fondy (413)   | 075                  |                            |  |
| 3.             | Zákonný rezervný fond (Nedeliteľný fond)<br>z kapitálových vkladov (417, 418)  | 076                  |                            |  |
| 4.             | Oceňovacie rozdiely z precenenia majetku<br>a záväzkov (+/- 414)   | 077                  |                            |  |
| 5.             | Oceňovacie rozdiely z kapitálových účastín<br>(+/- 415)  | 078                  |                            |  |
| 6.             | Oceňovacie rozdiely z precenenia<br>pri zlúčení, splnutí a rozdelení (+/- 416)   | 079                  |                            |  |
| A.III.         | <b>Fondy zo zisku súčet (r. 081 až r. 083)</b>   | <b>080</b>           | <b>6 6 4</b>               | <b>6 6 4</b>   |
| A.III.1.       | Zákonný rezervný fond (421)  | 081                  | 6 6 4                      | 6 6 4  |
| 2.             | Nedeliteľný fond (422)   | 082                  |                            |  |
| 3.             | Štatutárne fondy a ostatné fondy<br>(423, 427, 42X)  | 083                  |                            |  |
| A.IV.          | Výsledok hospodárenia minulých rokov<br>r. 085 + r. 086  | 084                  | 1 0 1 9 4                  | - 1 1 2 0 8 2  |
| A.IV.1.        | Nerozdelený zisk minulých rokov (428)  | 085                  | 3 2 9 7 3                  | 3 2 9 7 3  |
| 2.             | Neuhradená strata minulých rokov (/-/429)  | 086                  | - 2 2 7 7 9                | - 1 4 5 0 5 5  |
| A.V.           | Výsledok hospodárenia za účtovné<br>obdobie po zdanení +/- r. 001 - (r. 068<br>+ r. 073 + r. 080 + r. 084 + r. 088 + r. 121) | 087                  | 3 7 2 2 0 2                | 1 2 2 2 7 6  |
| B.             | Závazky<br>r. 89 + r. 94 + r. 106 + r. 117 + r. 118  | 088                  | 6 0 1 4 6 8                | 9 5 6 1 9 0  |
| B.I.           | <b>Rezervy súčet (r. 090 až r. 093)</b>  | <b>089</b>           | <b>3 7 0 9</b>             | <b>5 6 3 0</b>                                       |
| B.I.1.         | Rezervy zákonné dlhodobé (451A)  | 090                  |                            |  |
| 2.             | Rezervy zákonné krátkodobé<br>(323A, 451A)   | 091                  |                            |  |
| 3.             | Ostatné dlhodobé rezervy (459A, 45XA)  | 092                  |                            |  |
| 4.             | Ostatné krátkodobé rezervy<br>(323A, 32X, 459A, 45XA)  | 093                  | 3 7 0 9                    | 5 6 3 0  |
| B.II.          | <b>Dlhodobé záväzky<br/>súčet (r. 095 až r. 105)</b>   | <b>094</b>           | <b>4 7 8</b>               | <b>5 9 2</b>   |
| B.II.1.        | Dlhodobé záväzky z obchodného styku<br>(321A, 479A)  | 095                  |                            |  |
| 2.             | Čistá hodnota zákazky (316A)   | 096                  |                            |  |
| 3.             | Dlhodobé nevyfakturované dodávky (476A)  | 097                  |                            |  |



| Označenie a | STRANA PASÍV b  | Číslo riadku c | Bežné účtovné obdobie 4 | Bezprostredne predchádzajúce účtovné obdobie 5 |
|-------------|---|----------------|-------------------------|--|
| 4.          | Dlhodobé záväzky voči dcérskej účtovnej jednotke a materskej účtovnej jednotke (471A) | 098            |                         |  |
| 5.          | Ostatné dlhodobé záväzky v rámci konsolidovaného celku (471A)                         | 099            |                         |  |
| 6.          | Dlhodobé prijaté preddavky (475A)   | 100            |                         |  |
| 7.          | Dlhodobé zmenky na úhradu (478A)  | 101            |                         |  |
| 8.          | Vydané dlhopisy (473A/-/255A)   | 102            |                         |  |
| 9.          | Záväzky zo sociálneho fondu (472)   | 103            | 4 7 8                   | 5 9 2  |
| 10.         | Ostatné dlhodobé záväzky (474A, 479A, 47XA, 372A, 373A, 377A)                         | 104            |                         |  |
| 11.         | Odložený daňový záväzok (481A)  | 105            |                         |  |
| B.III.      | Krátkodobé záväzky súčet (r. 107 až r. 116)   | 106            | 5 9 7 2 8 1             | 9 4 9 9 6 8                                    |
| B.III.1.    | Záväzky z obchodného styku (321, 322, 324, 325, 32X, 475A, 478A, 479A, 47XA)          | 107            | 4 5 4 5 5 1             | 9 0 8 0 7 7                                    |
| 2.          | Čistá hodnota zákazky (316A)  | 108            |                         |  |
| 3.          | Nevyfakturované dodávky (326, 476A)   | 109            | 5 5 1 7                 | 1 3 3 4 9                                      |
| 4.          | Záväzky voči dcérskej účtovnej jednotke a materskej účtovnej jednotke (361A, 471A)    | 110            |                         |  |
| 5.          | Ostatné záväzky v rámci konsolidovaného celku (361A, 36XA, 471A, 47XA)                | 111            |                         |  |
| 6.          | Záväzky voči spoločníkom a združeniu (364, 365, 366, 367, 368, 398A, 478A, 479A)      | 112            |                         |  |
| 7.          | Záväzky voči zamestnancom (331, 333, 33X, 479A)                                       | 113            | 1 3 1 4 4               | 1 5 2 7 6                                      |
| 8.          | Záväzky zo sociálneho poistenia (336, 479A)   | 114            | 7 8 2 7                 | 9 0 8 4  |
| 9.          | Daňové záväzky a dotácie (341, 342, 343, 345, 346, 347, 34X)                          | 115            | 1 1 5 0 6 8             | 3 2 5 2  |
| 10.         | Ostatné záväzky (372A, 373A, 377A, 379A, 474A, 479A, 47X)                             | 116            | 1 1 7 4                 | 9 3 0  |
| B.IV.       | Krátkodobé finančné výpomoci (241, 249, 24X, 473A, /-/255A)                           | 117            |                         |  |
| B.V.        | Bankové úvery r. 119 + r. 120   | 118            |                         |  |
| B.V.1.      | Bankové úvery dlhodobé (461A, 46XA)   | 119            |                         |  |
| 2.          | Bežné bankové úvery (221A, 231, 232, 23X, 461A, 46XA)                                 | 120            |                         |  |
| C.          | Časové rozlíšenie súčet (r. 122 až r. 125)  | 121            | 1 1 3 2 3 0             | 1 4 4 6 9 6                                    |
| C.1.        | Výdavky budúcich období dlhodobé (383A)   | 122            |                         |  |
| 2.          | Výdavky budúcich období krátkodobé (383A)   | 123            |                         |  |
| 3.          | Výnosy budúcich období dlhodobé (384A)  | 124            | 8 1 7 6 4               | 1 1 3 2 3 0                                    |
| 4.          | Výnosy budúcich období krátkodobé (384A)  | 125            | 3 1 4 6 6               | 3 1 4 6 6                                      |

# VÝKAZ ZISKOV A STRÁT



k 3 1 . 0 1 . 2 0 1 4 (v celých eurách)

Číselné údaje sa zarovnávajú vpravo, ostatné údaje sa píšú zľava. Nevyplnené riadky sa ponechávajú prázdne.

Údaje sa vyplňajú paličkovým písmom (podľa tohto vzoru), písacím strojom alebo tlačiarňou, a to čiernou alebo tmavomodrou farbou.

Á Ā B Ć D Ě F G H Í J K L M N O P Q R Š T Ů V X Ý Ž 0 1 2 3 4 5 6 7 8 9

|   |                             |                                |                                      |
|---|-----------------------------|--------------------------------|--------------------------------------|
| Daňové identifikačné číslo<br>2 0 2 2 4 9 5 0 6 8 | Účtovná zvierka<br>X riadna | Účtovná zvierka<br>X zostavená | Mesiac Rok                           |
| IČO<br>4 3 8 6 3 3 0 2                            | mimoriadna                  | schválená                      | Za obdobie                           |
| SK NACE<br>4 7 . 5 1 . 0                          |                             | (vyznačí sa x)                 | od 0 2 2 0 1 3                       |
|   |                             |                                | do 0 1 2 0 1 4                       |
|   |                             |                                | Bezprostredne predchádzajúce obdobie |
|   |                             |                                | od 0 2 2 0 1 2                       |
|   |                             |                                | do 0 1 2 0 1 3                       |

Obchodné meno (názov) účtovnej jednotky

N E X T A V s . r . o .

Sídlo účtovnej jednotky

Ulica PRIBINOVA Číslo 8

PSC Obec 8 1 1 0 9 BRATISLAVA

Číslo telefónu Číslo faxu 0 9 0 3 / 5 6 1 0 7 1 0 /

E-mailová adresa e v e l i d a k @ g m a i l . c o m

|                                       |  |  |   |
|---------------------------------------|--|--|---|
| Zostavený dňa:<br>2 7 . 0 5 . 2 0 1 4 | Podpisový záznam osoby zodpovednej za vedenie účtovníctva: | Podpisový záznam osoby zodpovednej za zostavenie účtovnej zvierky: | Podpisový záznam člena štatutárneho orgánu účtovnej jednotky alebo fyzickej osoby, ktorá je účtovnou jednotkou: |
| Schválený dňa:<br>. . 2 0             |  |  |   |

Záznamy daňového úradu

Miesto pre evidenčné číslo

Odtlačok prezentačnej pečiatky daňového úradu



| Označenie<br>a. | Text<br>b.  | Číslo<br>riadku<br>c. | Skutočnosť'                |  |
|-----------------|---|-----------------------|----------------------------|--|
|                 |   |                       | bežné účtovné obdobie<br>1 | bezprostredne predchádzajúce účtovné<br>obdobie<br>2 |
| I.              | Tržby z predaja tovaru (604, 607)   | 01                    | 2 8 3 8 8 2 2              | 3 0 4 3 0 5 2  |
| A.              | Náklady vynaložené na obstaranie predaného tovaru (504, 505A, 507)  | 02                    | 1 2 1 9 7 5 5              | 1 3 4 3 7 0 6  |
| +               | Obchodná marža r. 01 - r. 02  | 03                    | 1 6 1 9 0 6 7              | 1 6 9 9 3 4 6  |
| II.             | Výroba r. 05 + r. 06 + r. 07  | 04                    |                            |  |
| II.1.           | Tržby z predaja vlastných výrobkov a služieb (601, 602, 606)  | 05                    |                            |  |
| 2.              | Zmeny stavu vnútroorganizačných zásob (+/- účtová skupina 61)   | 06                    |                            |  |
| 3.              | Aktivácia (účtová skupina 62)   | 07                    |                            |  |
| B.              | Výrobná spotreba r. 09 + r. 10  | 08                    | 7 5 5 2 0 6                | 1 0 1 8 9 8 3  |
| B.1.            | Spotreba materiálu, energie a ostatných neskladovateľných dodávok (501, 502, 503, 505A)   | 09                    | 4 4 8 5 5                  | 8 6 3 1 5  |
| 2.              | Služby (účtová skupina 51)  | 10                    | 7 1 0 3 5 1                | 9 3 2 6 6 8  |
| +               | Pridaná hodnota r. 03 + r. 04 - r. 08   | 11                    | 8 6 3 8 6 1                | 6 8 0 3 6 3  |
| C.              | Osobné náklady súčet (r. 13 až 16)  | 12                    | 2 5 4 0 3 5                | 3 4 0 5 0 3  |
| C.1.            | Mzdové náklady (521, 522)   | 13                    | 1 7 9 9 3 2                | 2 4 6 8 2 2  |
| 2.              | Odmeny členom orgánov spoločnosti a družstva (523)  | 14                    |                            |  |
| 3.              | Náklady na sociálne poistenie (524, 525, 526)   | 15                    | 5 9 6 6 7                  | 7 7 4 0 9  |
| 4.              | Sociálne náklady (527, 528)   | 16                    | 1 4 4 3 6                  | 1 6 2 7 2  |
| D.              | Dane a poplatky (účtová skupina 53)   | 17                    | 6 2 3                      | 9 4 5  |
| E.              | Odpisy a opravné položky k dlhodobému nehmotnému majetku a dlhodobému hmotnému majetku (551, 553)                                       | 18                    | 1 2 2 3 7 1                | 2 0 0 5 9 4  |
| III.            | Tržby z predaja dlhodobého majetku a materiálu (641, 642)   | 19                    |                            |  |
| F.              | Zostatková cena predaného dlhodobého majetku a predaného materiálu (541, 542)   | 20                    |                            |  |
| G.              | Tvorba a zúčtovanie opravných položiek k pohľadávkam (+/-547)   | 21                    |                            |  |
| IV.             | Ostatné výnosy z hospodárskej činnosti (644, 645, 646, 648, 655, 657)   | 22                    | 4 1 3 4 3                  | 3 7 6 6 9  |
| H.              | Ostatné náklady na hospodársku činnosť (543, 544, 545, 546, 548, 549, 555, 557)   | 23                    | 8 2 5 9                    | 1 3 4 0 3  |
| V.              | Prevod výnosov z hospodárskej činnosti (-)(697)   | 24                    |                            |  |
| I.              | Prevod nákladov na hospodársku činnosť (-)(597)   | 25                    |                            |  |
| *               | Výsledok hospodárenia z hospodárskej činnosti r.11 - r. 12 - r. 17 - r. 18 + r. 19 - r. 20 - r. 21 + r. 22 - r. 23 + (-r. 24) - (-r.25) | 26                    | 5 1 9 9 1 6                | 1 6 2 5 8 7  |
| VI.             | Tržby z predaja cenných papierov a podielov (661)   | 27                    |                            |  |



| Označenie<br>a | Text<br>b  | Číslo riadku<br>c | Skutočnosť                 |   |
|----------------|--|-------------------|----------------------------|---|
|                |  |                   | bežné účtovné obdobie<br>1 | bezprostredne predchádzajúce účtovné obdobie<br>2 |
| J.             | Predané cenné papiere a podiely (561)  | 28                |                            |   |
| VII.           | Výnosy z dlhodobého finančného majetku r. 30 + r. 31 + r. 32   | 29                |                            |   |
| VII.1.         | Výnosy z cenných papierov a podielov v dcárskej účtovnej jednotke a v spoločnosti s podstatným vplyvom (665A)  | 30                |                            |   |
| 2.             | Výnosy z ostatných dlhodobých cenných papierov a podielov (665A)   | 31                |                            |   |
| 3.             | Výnosy z ostatného dlhodobého finančného majetku (665A)  | 32                |                            |   |
| VIII.          | Výnosy z krátkodobého finančného majetku (666)   | 33                |                            |   |
| K.             | Náklady na krátkodobý finančný majetok (566)   | 34                |                            |   |
| IX.            | Výnosy z precenenia cenných papierov a výnosy z derivátových operácií (664, 667)   | 35                |                            |   |
| L.             | Náklady na precenenie cenných papierov a náklady na derivátové operácie (564, 567)   | 36                |                            |   |
| M.             | Tvorba a zúčtovanie opravných položiek k finančnému majetku +/- 565  | 37                |                            |   |
| X.             | Výnosové úroky (662)   | 38                | 1 5                        | 6 9   |
| N.             | Nákladové úroky (562)  | 39                |                            |   |
| XI.            | Kurzové zisky (663)  | 40                | 1 8 7                      | 1   |
| O.             | Kurzové straty (563)   | 41                | 1 5 0 2                    | 1 5 8 0   |
| XII.           | Ostatné výnosy z finančnej činnosti (668)  | 42                |                            |   |
| P.             | Ostatné náklady na finančnú činnosť (568, 569)   | 43                | 2 8 5 7 3                  | 2 7 2 3 9   |
| XIII.          | Prevod finančných výnosov (-) (698)  | 44                |                            |   |
| R.             | Prevod finančných nákladov (-) (598)   | 45                |                            |   |
| *              | Výsledok hospodárenia z finančnej činnosti r. 27 - r. 28 + r. 29 + r. 33 - r. 34 + r. 35 - r. 36 - r. 37 + r. 38 - r. 39 + r. 40 - r. 41 + r. 42 - r. 43 + (-r. 44) - (-r. 45) | 46                | - 2 9 8 7 3                | - 2 8 7 4 9                                       |
| **             | Výsledok hospodárenia z bežnej činnosti pred zdanením r. 26 + r. 46  | 47                | 4 9 0 0 4 3                | 1 3 3 8 3 8                                       |
| S.             | Daň z príjmov z bežnej činnosti r. 49 + r. 50  | 48                | 1 1 7 8 4 1                | 1 1 5 6 2   |
| S.1.           | - splatná (591, 595)   | 49                | 1 2 1 0 0 6                | 6 9 6 2   |
| 2.             | - odložená (+/- 592)   | 50                | - 3 1 6 5                  | 4 6 0 0   |
| **             | Výsledok hospodárenia z bežnej činnosti po zdanení r. 47 - r. 48   | 51                | 3 7 2 2 0 2                | 1 2 2 2 7 6                                       |
| XIV.           | Mimoriadne výnosy (účtová skupina 68)  | 52                |                            |   |
| T.             | Mimoriadne náklady (účtová skupina 58)   | 53                |                            |   |
| *              | Výsledok hospodárenia z mimoriadnej činnosti pred zdanením r. 52 - r. 53   | 54                |                            |   |



| Označenie<br>a | Text<br>b   | Číslo<br>riadku<br>c | Skutočnosť                 |  |
|----------------|---|----------------------|----------------------------|--|
|                |   |                      | bežné účtovné obdobie<br>1 | bezprostredne predchádzajúce účtovné<br>obdobie<br>2 |
| U.             | Daň z príjmov z mimoriadnej činnosti<br>r. 56 + r. 57                                   | 55                   |                            |  |
| U.1.           | - splatná (593)   | 56                   |                            |  |
| 2.             | - odložená (+/- 594)  | 57                   |                            |  |
| -              | Výsledok hospodárenia z mimoriadnej<br>činnosti po zdanení r. 54 - r. 55                | 58                   |                            |  |
| ***            | Výsledok hospodárenia za účtovné<br>obdobie pred zdanením (+/-) [r. 47 + r. 54]         | 59                   | 4 9 0 0 4 3                | 1 3 3 8 3 8  |
| V.             | Prevod podielov na výsledku hospodárenia<br>spoločníkom (+/- 596)                       | 60                   |                            |  |
| ***            | Výsledok hospodárenia za účtovné<br>obdobie po zdanení<br>(+/-) [r. 51 + r. 58 - r. 60] | 61                   | 3 7 2 2 0 2                | 1 2 2 2 7 6  |

**POZNÁMKY**

individuálnej účtovnej závierky  
zostavenej  
k.....31.01.2014.....

v  - eurocentoch  - celých eurách \*)

Za obdobie od mesiac rok do mesiac rok  
0 2 2 0 1 3 do 0 1 2 0 1 4

Bezprostredne predchádzajúce obdobie od mesiac rok do mesiac rok  
0 2 2 0 1 2 do 0 1 2 0 1 3

Dátum vzniku účtovnej jednotky

0 7 1 2 2 0 0 7

Účtovná závierka

- riadna  
 - mimoriadna  
 - priebežná

Účtovná závierka

- zostavená  
 - schválená

IČO

4 3 8 6 3 3 0 2

DIČ

2 0 2 2 4 9 5 0 6 8

Kód SK NACE

4 7 5 1 0

Obchodné meno (názov) účtovnej jednotky

N E X T A V s p o l i s r o

Sídlo účtovnej jednotky

Ulica

E I N S T E I N O V A

Číslo

1 8

PSC

8 5 1 0 1

Názov obce

B R A T I S L A V A

Číslo telefónu



0 9 0 3 / 5 6 1 0 7 1

Číslo faxu

0 /

E-mailová adresa

e v e l i d a k @ g m a i l . c o m

|                          |   |  |   |
|--------------------------|---|--|---|
| Zostavené dňa: 27.5.2014 | Podpisový záznam osoby zodpovednej za vedenie účtovníctva:                          | Podpisový záznam osoby zodpovednej za zostavenie účtovnej závierky:                  | Podpisový záznam člena štatutárneho orgánu účtovnej jednotky alebo fyzickej osoby, ktorá je účtovnou jednotkou: |
| Schválené dňa:           |  |  |                            |

\*) Vyznačuje sa

### A. Základné informácie o účtovnej jednotke

A. a) Obchodné meno účtovnej jednotky: NEXT AV spol. s r.o.

Sídlo: Pribinova 8, 81109 Bratislava

Dátum založenia: 21.11.2007

Dátum vzniku: 7.12.2007

A. b) Opis hospodárskej činnosti účtovnej jednotky:

Účtovná jednotka podniká v predaji textilného tovaru – maloobchod. V súčasnosti má 2 prevádzky v Bratislave – Next Eurovea a Next Avion. Textilný tovar – dámsky, pánsky a detský sa dodáva do predajní na Slovensku z Veľkej Británie. Next AV zamestnáva priemerne 40 stálych zamestnancov. Taktiež zamestnáva brigádnikov študentov ako asistentov predaja. Spoločnosť má účtovné obdobie od februára príslušného roka do januára nasledujúceho roka. Tržby za predaný tovar dosiahli v hospodárskom roku od 2/2013-1/2014 výšku 2 838 822 EUR. Spoločnosť má povinnosť auditu.

1. Informácie k časti A. písm. c) prílohy č. 3 o počte zamestnancov

| Názov položky   | Bežné účtovné obdobie | Bezprostredne predchádzajúce účtovné obdobie |
|---|-----------------------|--|
| Priemerný prepočítaný počet zamestnancov                                    | 32                    | 33   |
| Stav zamestnancov ku dňu, ku ktorému sa zostavuje účtovná závierka, z toho: | 30                    | 30   |
| počet vedúcich zamestnancov   | 2                     | 2  |

A. d) Podniky, v ktorých je podnik neobmedzene ručiacim spoločníkom:

| Obchodné meno | Sídlo | Právna forma | Ostatné dôležité skutočnosti |
|---------------|-------|--------------|------------------------------|
|               |       |              |                              |
|               |       |              |                              |
|               |       |              |                              |
|               |       |              |                              |
|               |       |              |                              |
|               |       |              |                              |
|               |       |              |                              |

A. e) Právny dôvod na zostavenie účtovnej závierky:

Riadna  mimoriadna

Dôvod na zostavenie **mimoriadnej** účtovnej závierky:

Rozdelenie  zlúčenie  splynutie  zmena práv. formy  
 začiatok likvidácie  koniec likvidácie  vyhlásenie konkurzu  zrušenie konkurzu

A. f) Dátum schválenia účtovnej závierky za predchádzajúce obdobie: 11.06.2013

**B. Informácie o členoch štatutárnych orgánov, dozorných orgánov a iných orgánov účtovnej jednotky**

**B. a) Štatutárne, dozorné a iné orgány:**

| Meno, priezvisko, (obch. meno) člena | Názov orgánu | Poznámka |
|--------------------------------------|--------------|----------|
| Andrew Varley                        | konateľ      |          |
| David Keens                          | konateľ      |          |
|                                      |              |          |
|                                      |              |          |

Informácie k časti B. písm. b) prílohy č. 3 o štruktúre spoločníkov, akcionárov ku dňu, ku ktorému sa zostavuje účtovná závierka a o štruktúre spoločníkov, akcionárov do dňa jej zmeny vzniknutej v priebehu účtovného obdobia

Tabuľka č. 1

| Spoločník, akcionár<br>a | Výška podielu na základnom imaní |          | Podiel na hlasovacích právach v %<br>d | Iný podiel na ostatných položkách VI ako na ZI v %<br>e |
|--------------------------|----------------------------------|----------|--|---|
|                          | absolútne<br>b                   | v %<br>c |  |   |
| Next Group plc.          | 6639                             | 100      | 100                                    |   |
|                          |                                  |          |  |   |
|                          |                                  |          |  |   |
|                          |                                  |          |  |   |
| Spolu                    | 6639                             | 100      | 100                                    |   |

Tabuľka č. 2

| Spoločník, akcionár do dňa zmeny v štruktúre spoločníkov, akcionárov |                  | Výška podielu na základnom imaní |          | Podiel na hlasovacích právach v %<br>e | Iný podiel na ostatných položkách VI ako na ZI v %<br>f |
|--|------------------|----------------------------------|----------|--|---|
| Spoločník, akcionár<br>a   | Dátum zmeny<br>b | absolútne<br>c                   | v %<br>d |  |   |
|  |                  |                                  |          |  |   |
|  |                  |                                  |          |  |   |
|  |                  |                                  |          |  |   |
| Spolu  | x                |                                  |          |  |   |

**C. Informácie o konsolidovanom celku, ak je účtovná jednotka jeho súčasťou**

C. a) Obchodné meno a sídlo konsolidujúcej účtovnej jednotky, ktorá zostavuje konsolidovanú účtovnú závierku za všetky skupiny účtovných jednotiek konsolidovaného celku, pre ktorú je účtovná jednotka konsolidovanou účtovnou jednotkou:

.....

C. b) Obchodné meno a sídlo konsolidujúcej účtovnej jednotky, ktorá zostavuje konsolidovanú účtovnú závierku za tú skupinu účtovných jednotiek konsolidovaného celku, ktorého súčasťou

je aj účtovná jednotka; uvádza sa aj obchodné meno a sídlo účtovnej jednotky, ktorá je bezprostredne konsolidujúcou účtovnou jednotkou:

.....

C. c) Obchodné meno a sídlo konsolidujúcej účtovnej jednotky, v ktorej je možné tieto konsolidované účtovné zvierky získať:

.....

Adresa registrového súdu, ktorý vedie obchodný register, v ktorom sa uložia tieto konsolidované účtovné zvierky:

.....

### E. Informácie a účtovných zásadách a účtovných metódach

E. a) Účtovná jednotka bude nepretržite pokračovať vo svojej činnosti:

áno  nie

V prípade ak nie, uviesť dôvod: .....

E. b) Zmeny účtovných zásad a metód:

Účtovné metódy a zásady boli aplikované v rámci platného zákona o účtovníctve, s osobitosťami:

| Druh zmeny zásady alebo metódy                                   | Dôvod zmeny  | Hodnota vplyvu na príslušnú zložku bilancie          |
|--|--------------|--|
| Zmena štruktúry položiek súvahy a výkazu ziskov a strát v stĺpci | Zmena zákona | Bez vplyvu na výsledok hospodárenia a vlastné imanie |
|  |              |  |
|  |              |  |
|  |              |  |

E. c) Spôsob oceňovania jednotlivých zložiek majetku a záväzkov:

Podnik nakupoval v danom roku dlhodobý nehmotný majetok

1) Dlhodobý nehmotný majetok nakupovaný podnik oceňoval obstarávacou cenou v zložení:

obstarávacia cena vrátane nákladov súvisiacich s obstaraním v zložení:

Dopravné

provízie

skonto

poisťné

clo

Podnik tvoril vlastnou činnosťou dlhodobý nehmotný majetok

2) Dlhodobý nehmotný majetok vytvorený vlastnou činnosťou oceňoval podnik vlastnými nákladmi v zložení:

priame náklady

nepriame náklady spojené s výrobou

inak:

.....

Dlhodobý nehmotný majetok vytvorený vlastnou činnosťou oceňoval reprodukčnou obstarávacou cenou v prípade, ak vlastné náklady sú vyššie ako reprodukčná obstarávacia cena tohto majetku.

Podnik v bežnom roku nakupoval dlhodobý hmotný majetok

3) Dlhodobý hmotný majetok nakupovaný oceňoval podnik obstarávacou cenou v zložení:

obstarávacia cena vrátane nákladov súvisiacich s obstaraním v zložení:

Dopravné       provízie       poistné       clo

**Podnik v bežnom roku tvoril dlhodobý hmotný majetok vlastnou činnosťou - netvoril**

4) Dlhodobý hmotný majetok vytvorený vlastnou činnosťou oceňoval podnik vlastnými nákladmi v zložení:

priame náklady  
 nepriame náklady (výrobná réžia) súvisiace s vytvorením hmotného majetku  
 inak:

**Podnik v bežnom roku vlastnil cenné papiere - nevlastnil**

5) Podiely na základnom imaní spoločností, cenné papiere a deriváty oceňoval:

obstarávacou cenou pri nákupe a predaji  
 pri nákupe obstarávacou cenou a pri predaji váženým aritmetickým priemerom  
 metódou FIFO (pri rovnakom druhu, rovnakom emitentovi a rovnakej mene)  
 inak:

**Podnik nakupoval zásoby**

Účtovanie obstarania a úbytku zásob.

Pri účtovaní zásob postupoval podnik podľa Postupov účtovania, ÚT I, čl. 2.

spôsobom A účtovania zásob  
 spôsobom B účtovania zásob

6) Nakupované zásoby oceňoval podnik obstarávacou cenou v zložení:

obstarávacia cena vrátane nákladov súvisiacich s obstaraním v zložení:

Dopravné       provízie       poistné       clo

Náklady súvisiace s obstaraním zásob:

pri prijme na sklad sa rozpočítavali s cenou obstarania na technickú jednotku obstaranej zásoby

obstarávacia cena zásob sa v analytickej evidencii rozdelila na cenu obstarania a náklady súvisiace s obstaraním

(Postupy účtovania ÚT 1. či. IV. ods. 3). Pri vyskladnení sa tieto náklady zahŕňali do nákladov predaného tovaru (501, 504) záväzne stanoveným spôsobom, určeným podnikom takto:

Popis:

obstarávacia cena zásob sa v analytickej evidencii rozdeľovala na vopred stanovenú cenu (pevnú cenu)

podľa internej smernice a odchýlku od skutočnej ceny obstarania (tam tiež). Pri vyskladnení sa táto odchýlka rozpúšťala do nákladov predaných zásob spôsobom záväzne stanoveným podnikom      podľa      popisu:

**Pri vyskladnení zásob sa používal**

- vážený aritmetický priemer z obstarávacích cien, aktualizovaný mesačne
- metóda FIFO (prvá cena na ocenenie prírastku zásob sa použila ako prvá cena na ocenenie úbytku zásob)
- iný spôsob:
- .....

**Podnik tvoril v bežnom roku zásoby vlastnou výrobou - netvoril**

7) Zásoby vytvorené vlastnou výrobou podnik oceňoval vlastnými nákladmi

- podľa skutočnej výšky nákladov v zložení:
- priame náklady
  - časť nepriamych nákladov, súvisiaca s ich vytváraním.

**Podnik oceňoval peňažné prostriedky, ceniny, pohľadávky, záväzky**

8) Peňažné prostriedky a ceniny, pohľadávky pri ich vzniku, záväzky pri ich vzniku oceňoval menovitou hodnotou.

9) Pohľadávky pri odplatnom nadobudnutí, pohľadávky nadobudnuté vkladom do základného imania a záväzky pri ich prevzatí oceňoval **obstarávacou cenou**.

**Podnik prijal darovaný majetok - nie**

10) Majetok nadobudnutý darovaním oceňoval **reprodukčnou obstarávacou cenou**, s výnimkou peňažných prostriedkov a cenín a pohľadávok ocenených menovitými hodnotami.

**Podnik má novozistený majetok pri inventarizácii - nie**

11) Novozistený majetok podnik oceňoval **reprodukčnou obstarávacou cenou**.

**E. d) Spôsob zostavenia odpisového plánu dlhodobého majetku:**

Spôsob zostavenia účtovného odpisového plánu pre dlhodobý majetok a použité účtovné odpisové metódy pri stanovení účtovných odpisov:

| Druh majetku          | Doba odpisovania | Sadzba odpisov | Odpisová metóda |
|-----------------------|------------------|----------------|-----------------|
| predajne v nájme      | 20 rokov         |                | rovnomerná      |
| inventár predajní     | 12 rokov         |                | rovnomerná      |
| kancelárske prístroje | 4 roky           |                | rovnomerná      |
|                       |                  |                |                 |
|                       |                  |                |                 |
|                       |                  |                |                 |

- Odpisový plán účtovných odpisov nehmotného majetku vychádzal z požiadavky zákona 431/2002, dodržiavala sa zásada jeho odpísania v účtovníctve najneskôr do 5 rokov od jeho obstarania. Odpisové sadzby pre účtovné a daňové odpisy nehmotného investičného majetku sa nerovnajú.
- Odpisový plán účtovných odpisov nehmotného majetku vychádzal z toho, že vzal za základ spôsob odpisovania podľa daňových odpisov. Odpisové sadzby pre účtovné a daňové odpisy nehmotného investičného majetku sa rovnajú.

Odpisový plán bol ovplyvnený týmito rozhodnutiami:

.....

Odpisový plán účtovných odpisov hmotného majetku podnikateľ zostavil interným predpisom v ktorom vychádzal z predpokladaného opotrebenia zaraďovaného majetku zodpovedajúceho bežným podmienkam jeho používania. Odpisové sadzby pre účtovné a daňové odpisy podnikateľa sa nerovnajú.

Odpisový plán účtovných odpisov hmotného majetku podnikateľ zostavil interným predpisom tak, že za základ vzal metódy používané pri vyčísľovaní daňových odpisov. Odpisové sadzby pre účtovné a daňové odpisy podnikateľa sa rovnajú. Ročný účtovný odpis sa odlišuje od daňového podľa počtu mesiacov od zaraďenia do konca roka.

**E. e) Dotácie poskytnuté na obstaranie majetku:**

| Majetok | Ocenenie | Výška dotácie |
|---------|----------|---------------|
|         |          |               |
|         |          |               |

**F. Informácie k údajom vykázaným na strane aktív súvahy**

Informácie k časti F. písm. a) prílohy č. 3 o dlhodobom nehmotnom majetku  
Tabuľka č. 1

| Dlhodobý nehmotný majetok<br>a     | Bežné účtovné obdobie            |              |                       |               |                  |                      |                                  |            |
|------------------------------------|----------------------------------|--------------|-----------------------|---------------|------------------|----------------------|----------------------------------|------------|
|                                    | Aktivovane náklady na vývoj<br>b | Softvér<br>c | Oceniteľné práva<br>d | Goodwill<br>e | Ostatný DNM<br>f | Obstarávaný DNM<br>g | Poskytnuté preddavky na DNM<br>h | Spolu<br>i |
| Prvotné ocenenie                   |                                  |              |                       |               |                  |                      |                                  |            |
| Stav na začiatku účtovného obdobia |                                  | 3791         |                       |               |                  |                      |                                  | 3791       |
| Prírastky                          |                                  |              |                       |               |                  |                      |                                  |            |
| Úbytky                             |                                  |              |                       |               |                  |                      |                                  |            |
| Presuny                            |                                  |              |                       |               |                  |                      |                                  |            |
| Stav na konci účtovného obdobia    |                                  | 3791         |                       |               |                  |                      |                                  | 3791       |
| Oprávky                            |                                  |              |                       |               |                  |                      |                                  |            |
| Stav na začiatku účtovného obdobia |                                  | 3791         |                       |               |                  |                      |                                  | 3791       |
| Prírastky                          |                                  |              |                       |               |                  |                      |                                  |            |
| Úbytky                             |                                  |              |                       |               |                  |                      |                                  |            |
| Stav na konci účtovného obdobia    |                                  | 3791         |                       |               |                  |                      |                                  | 3791       |
| Opravné položky                    |                                  |              |                       |               |                  |                      |                                  |            |
| Stav na začiatku účtovného obdobia |                                  |              |                       |               |                  |                      |                                  |            |
| Prírastky                          |                                  |              |                       |               |                  |                      |                                  |            |
| Úbytky                             |                                  |              |                       |               |                  |                      |                                  |            |
| Stav na konci účtovného obdobia    |                                  |              |                       |               |                  |                      |                                  |            |

|                                    |  |  |  |  |  |  |  |  |
|------------------------------------|--|--|--|--|--|--|--|--|
| Zostatková hodnota                 |  |  |  |  |  |  |  |  |
| Stav na začiatku účtovného obdobia |  |  |  |  |  |  |  |  |
| Stav na konci účtovného obdobia    |  |  |  |  |  |  |  |  |

Tabuľka č. 2

| Dlhodobý nehmotný majetok<br>a     | Bezprostredne predchádzajúce účtovné obdobie |              |                       |               |                  |                      |                                  |            |
|------------------------------------|--|--------------|-----------------------|---------------|------------------|----------------------|----------------------------------|------------|
|                                    | Aktivované náklady na vývoj<br>b             | Softvér<br>c | Oceniteľné práva<br>d | Goodwill<br>e | Ostatný DNM<br>f | Obstarávaný DNM<br>g | Poskytnuté preddavky na DNM<br>h | Spolu<br>i |
| Prvotné ocenenie                   |  |              |                       |               |                  |                      |                                  |            |
| Stav na začiatku účtovného obdobia |  | 3791         |                       |               |                  |                      |                                  | 3791       |
| Prírastky                          |  |              |                       |               |                  |                      |                                  |            |
| Úbytky                             |  |              |                       |               |                  |                      |                                  |            |
| Presuny                            |  |              |                       |               |                  |                      |                                  |            |
| Stav na konci účtovného obdobia    |  | 3791         |                       |               |                  |                      |                                  | 3791       |
| Oprávky                            |  |              |                       |               |                  |                      |                                  |            |
| Stav na začiatku účtovného obdobia |  | 3791         |                       |               |                  |                      |                                  | 3791       |
| Prírastky                          |  |              |                       |               |                  |                      |                                  |            |
| Úbytky                             |  |              |                       |               |                  |                      |                                  |            |
| Stav na konci účtovného obdobia    |  | 3791         |                       |               |                  |                      |                                  | 3791       |
| Opravné položky                    |  |              |                       |               |                  |                      |                                  |            |
| Stav na začiatku účtovného obdobia |  |              |                       |               |                  |                      |                                  |            |
| Prírastky                          |  |              |                       |               |                  |                      |                                  |            |
| Úbytky                             |  |              |                       |               |                  |                      |                                  |            |
| Stav na konci účtovného obdobia    |  |              |                       |               |                  |                      |                                  |            |
| Zostatková hodnota                 |  |              |                       |               |                  |                      |                                  |            |
| Stav na začiatku účtovného obdobia |  |              |                       |               |                  |                      |                                  |            |
| Stav na konci účtovného obdobia    |  |              |                       |               |                  |                      |                                  |            |

Informácie k časti F. písm. a) prílohy č. 3 o dlhodobom hmotnom majetku

Tabuľka č. 1

| Dlhodobý hmotný majetok<br>a       | Bežné účtovné obdobie |             |  |  |                                      |                  |                      |                                  |            |
|------------------------------------|-----------------------|-------------|--|--|--------------------------------------|------------------|----------------------|----------------------------------|------------|
|                                    | Pozemky<br>b          | Stavby<br>c | Samostatné hnutelné veci a súbory hnutelných vecí<br>d | Pestovateľské celky trvalých porastov<br>e | Základné stádo a ťažné zvieratá<br>f | Ostatný DHM<br>g | Obstarávaný DHM<br>h | Poskytnuté preddavky na DHM<br>i | Spolu<br>j |
| Prvotné ocenenie                   |                       |             |  |  |                                      |                  |                      |                                  |            |
| Stav na začiatku účtovného obdobia |                       | 946359      | 260705   |  |                                      |                  |                      |                                  | 1207064    |
| Prírastky                          |                       |             |  |  |                                      |                  |                      |                                  |            |
| Úbytky                             |                       |             |  |  |                                      |                  |                      |                                  |            |
| Presuny                            |                       |             |  |  |                                      |                  |                      |                                  |            |
| Stav na konci účtovného obdobia    |                       | 946359      | 260705   |  |                                      |                  |                      |                                  | 1207064    |
| Oprávky                            |                       |             |  |  |                                      |                  |                      |                                  |            |
| Stav na začiatku účtovného obdobia |                       | 534315      | 166965   |  |                                      |                  |                      |                                  | 701278     |
| Prírastky                          |                       | 89574       | 32795  |  |                                      |                  |                      |                                  | 122369     |
| Úbytky                             |                       |             |  |  |                                      |                  |                      |                                  |            |
| Stav na konci účtovného obdobia    |                       | 623889      | 199760   |  |                                      |                  |                      |                                  | 823647     |
| Opravné položky                    |                       |             |  |  |                                      |                  |                      |                                  |            |
| Stav na začiatku účtovného obdobia |                       |             |  |  |                                      |                  |                      |                                  |            |
| Prírastky                          |                       |             |  |  |                                      |                  |                      |                                  |            |
| Úbytky                             |                       |             |  |  |                                      |                  |                      |                                  |            |
| Stav na konci účtovného obdobia    |                       |             |  |  |                                      |                  |                      |                                  |            |
| Zostatková hodnota                 |                       |             |  |  |                                      |                  |                      |                                  |            |
| Stav na začiatku účtovného obdobia |                       | 412046      | 93740  |  |                                      |                  |                      |                                  | 505786     |
| Stav na konci účtovného obdobia    |                       | 322470      | 60945  |  |                                      |                  |                      |                                  | 383415     |

Tabuľka č. 2

| Dlhodobý<br>hmotný majetok               | Bezprostredne predchádzajúce účtovné obdobie |         |  |   |  |                |                         |                                   |         |
|--|--|---------|--|---|--|----------------|-------------------------|-----------------------------------|---------|
|  | Pozemky                                      | Stavby  | Samostatné<br>hnutelné<br>veci<br>a súbory<br>hnutelných<br>vecí | Pesto-<br>vateľské<br>celky<br>trvalých<br>porastov | Základné<br>stádo<br>a ťažné<br>zvieratá | Ostatný<br>DHM | Obsta-<br>rávaný<br>DHM | Poskytnuté<br>preddavky<br>na DHM | Spolu   |
| a  | b  | c       | d  | e   | f  | g              | h                       | i                                 | j       |
| Prvotné ocenenie                         |  |         |  |   |  |                |                         |                                   |         |
| Stav na začiatku<br>účtovného<br>obdobia |  | 1154641 | 405445   |   |  |                |                         |                                   | 1560086 |
| Prírastky                                |  |         |  |   |  |                |                         |                                   |         |
| Úbytky                                   |  | 208282  | 144741   |   |  |                |                         |                                   | 353022  |
| Presuny                                  |  |         |  |   |  |                |                         |                                   |         |
| Stav na konci<br>účtovného<br>obdobia    |  | 946359  | 260705   |   |  |                |                         |                                   | 1207064 |
| Oprávky                                  |  |         |  |   |  |                |                         |                                   |         |
| Stav na začiatku<br>účtovného<br>obdobia |  | 612572  | 241133   |   |  |                |                         |                                   | 853705  |
| Prírastky                                |  |         |  |   |  |                |                         |                                   |         |
| Úbytky                                   |  | 78257   | 74168  |   |  |                |                         |                                   | 152427  |
| Stav na konci<br>účtovného<br>obdobia    |  | 534315  | 166965   |   |  |                |                         |                                   | 701278  |
| Opravné položky                          |  |         |  |   |  |                |                         |                                   |         |
| Stav na začiatku<br>účtovného<br>obdobia |  |         |  |   |  |                |                         |                                   |         |
| Prírastky                                |  |         |  |   |  |                |                         |                                   |         |
| Úbytky                                   |  |         |  |   |  |                |                         |                                   |         |
| Stav na konci<br>účtovného<br>obdobia    |  |         |  |   |  |                |                         |                                   |         |
| Zostatková hodnota                       |  |         |  |   |  |                |                         |                                   |         |
| Stav na začiatku<br>účtovného<br>obdobia |  | 542069  | 164312   |   |  |                |                         |                                   | 706381  |
| Stav na konci<br>účtovného<br>obdobia    |  | 412046  | 93740  |   |  |                |                         |                                   | 505786  |

F. b) Spôsob a výška poistenia dlhodobého majetku:

| Poistený majetok                                   | Poistná suma (v celých EUR) | Platnosť zmluvy od - do |
|--|-----------------------------|-------------------------|
| poistenie predajní-budovy, stavby, stavebné úpravy | 1185446                     | 1.2.2013-31.7.2014      |
| poistenie zásob                                    | 445486                      | 1.2.2013-31.7.2014      |
|  |                             |                         |

Informácie k časti F. písm. c) prílohy č. 3 o dlhodobom nehmotnom majetku

| Dlhodobý nehmotný majetok  | Hodnota za bežné účtovné obdobie |
|--|----------------------------------|
| Dlhodobý nehmotný majetok, na ktorý je zriadené záložné právo                            |                                  |
| Dlhodobý nehmotný majetok, pri ktorom má účtovná jednotka obmedzené právo s ním nakladať |                                  |

Informácie k časti F. písm. c) prílohy č. 3 o dlhodobom hmotnom majetku

| Dlhodobý hmotný majetok  | Hodnota za bežné účtovné obdobie |
|--|----------------------------------|
| Dlhodobý hmotný majetok, na ktorý je zriadené záložné právo                            |                                  |
| Dlhodobý hmotný majetok, pri ktorom má účtovná jednotka obmedzené právo s ním nakladať |                                  |

F. d) Prehľad o dlhodobom nehmotnom a hmotnom majetku, pri ktorom vlastnícke práva nadobudol veriteľ zmluvou o zabezpečovacom prevode práva, alebo ktorý užíva ÚJ na základe zmluvy o výpožičke:

| Majetok | Hodnota |    |
|---------|---------|----|
|         | BO      | PO |
|         |         |    |
|         |         |    |
|         |         |    |

F. e) Prehľad o dlhodobom nehnuteľnom majetku, pri ktorom nebolo vlastnícke právo zapísané vkladom do katastra nehnuteľností ku dňu zostavenia účtovnej závierky a táto ho užíva:

| Majetok | Hodnota |    |
|---------|---------|----|
|         | BO      | PO |
|         |         |    |
|         |         |    |
|         |         |    |

F. f) Charakteristika Goodwilu:

| Spôsob nadobudnutia goodwillu | Hodnota | Spôsob výpočtu hodnoty |
|-------------------------------|---------|------------------------|
|                               |         |                        |
|                               |         |                        |
|                               |         |                        |

F. g) Prehľad o položkách účtovaných na účte 097 - Opravná položka k nadobudnutému majetku:

| Dôvod účtovania | Obstarávacía hodnota | Oprávky | Zostatková hodnota |
|-----------------|----------------------|---------|--------------------|
|                 |                      |         |                    |

|  |  |  |  |
|--|--|--|--|
|  |  |  |  |
|  |  |  |  |

F. h) Prehľad o výskumnej a vývojevej činnosti v bežnom období:

| Náklady | Náklady na výskum | Náklady vynaložené v BO na vývoj - neaktívované | Náklady vynaložené v BO na vývoj - aktívované |
|---------|-------------------|---|---|
|         |                   |   |   |
|         |                   |   |   |
|         |                   |   |   |
|         |                   |   |   |

Informácie k časti F. písm. i) prílohy č. 3 o štruktúre dlhodobého finančného majetku

| Obchodné meno a sídlo spoločnosti, v ktorej má ÚJ umiestnený DFM<br>a | Bežné účtovné obdobie    |   |   |  |                          |
|---|--------------------------|---|---|--|--------------------------|
|   | Podiel ÚJ na ZI v %<br>b | Podiel ÚJ na hlasovacích právach v %<br>c | Hodnota vlastného imania ÚJ, v ktorej má ÚJ umiestnený DFM<br>d | Výsledok hospodárenia ÚJ, v ktorej má ÚJ umiestnený DFM<br>e | Účtovná hodnota DFM<br>f |
| <b>Dcérske účtovné jednotky</b>                                       |                          |   |   |  |                          |
|   |                          |   |   |  |                          |
|   |                          |   |   |  |                          |
|   |                          |   |   |  |                          |
| <b>Účtovné jednotky s podstatným vplyvom</b>                          |                          |   |   |  |                          |
|   |                          |   |   |  |                          |
|   |                          |   |   |  |                          |
|   |                          |   |   |  |                          |
| <b>Ostatné realizovateľné CP a podiely</b>                            |                          |   |   |  |                          |
|   |                          |   |   |  |                          |
|   |                          |   |   |  |                          |
|   |                          |   |   |  |                          |
| <b>Obstarávaný DFM na účely vykonania vplyvu v inej ÚJ</b>            |                          |   |   |  |                          |
|   |                          |   |   |  |                          |
|   |                          |   |   |  |                          |
| Dlhodobý finančný majetok spolu                                       | x                        | x   | x   | x  |                          |

Informácie k časti F. písm. j) a l) prílohy č. 3 o dlhových CP držaných do splatnosti

| Dlhové CP držané do splatnosti<br>a | Druh CP<br>b | Stav na začiatku účtovného obdobia<br>c | Zvýšenie hodnoty<br>d | Zníženie hodnoty<br>e | Vyradenie dlhového CP z účtovníctva v účtovnom období<br>f | Stav na konci účtovného obdobia<br>g |
|-------------------------------------|--------------|---|-----------------------|-----------------------|--|--------------------------------------|
|                                     |              |   |                       |                       |  |                                      |

|   |   |  |  |  |  |  |
|---|---|--|--|--|--|--|
| Do splatnosti viac ako päť rokov                      |   |  |  |  |  |  |
| Do splatnosti od troch rokov do piatich rokov vrátane |   |  |  |  |  |  |
| Do splatnosti od jedného roka do troch rokov vrátane  |   |  |  |  |  |  |
| Do splatnosti do jedného roka vrátane                 |   |  |  |  |  |  |
| Dlhové CP držané do splatnosti spolu                  | x |  |  |  |  |  |

Informácie k časti F. písm. j) a l) prílohy č. 3 o poskytnutých dlhodobých pôžičkách

| Dlhodobé pôžičky                                      | Stav na začiatku účtovného obdobia | Zvýšenie hodnoty | Zníženie hodnoty | Vyradenie pôžičky z účtovníctva v účtovnom období | Stav na konci účtovného obdobia |
|---|------------------------------------|------------------|------------------|---|---------------------------------|
| a   | b                                  | c                | d                | e   | f                               |
| Do splatnosti viac ako päť rokov                      |                                    |                  |                  |   |                                 |
| Do splatnosti od troch rokov do piatich rokov vrátane |                                    |                  |                  |   |                                 |
| Do splatnosti od jedného roka do troch rokov vrátane  |                                    |                  |                  |   |                                 |
| Do splatnosti do jedného roka vrátane                 |                                    |                  |                  |   |                                 |
| Dlhodobé pôžičky spolu                                |                                    |                  |                  |   |                                 |

Informácie k časti F. písm. j) prílohy č. 3 o dlhodobom finančnom majetku

Tabuľka č. 1

| Dlhodobý finančný majetok          | Bežné účtovné obdobie        |   |                               |                          |             |  |                 |                             |       |
|------------------------------------|------------------------------|---|-------------------------------|--------------------------|-------------|--|-----------------|-----------------------------|-------|
|                                    | Podielové CP a podiely v DÚJ | Podielové CP a podiely v spoločnosti s podstatným vplyvom | Ostatné dlhodobé CP a podiely | Pôžičky ÚJ v kons. celku | Ostatný DFM | Pôžičky s dobou splatnosti najviac jeden rok | Obstarávaný DFM | Poskytnuté preddavky na DFM | Spolu |
| a                                  | b                            | c   | d                             | e                        | f           | g  | h               | i                           | j     |
| Prvotné ocenenie                   |                              |   |                               |                          |             |  |                 |                             |       |
| Stav na začiatku účtovného obdobia |                              |   |                               |                          |             |  |                 |                             |       |
| Prírastky                          |                              |   |                               |                          |             |  |                 |                             |       |
| Úbytky                             |                              |   |                               |                          |             |  |                 |                             |       |
| Presuny                            |                              |   |                               |                          |             |  |                 |                             |       |
| Stav na konci účtovného obdobia    |                              |   |                               |                          |             |  |                 |                             |       |

| Opravné položky                    |  |  |  |  |  |  |  |  |  |
|------------------------------------|--|--|--|--|--|--|--|--|--|
| Stav na začiatku účtovného obdobia |  |  |  |  |  |  |  |  |  |
| Prírastky                          |  |  |  |  |  |  |  |  |  |
| Úbytky                             |  |  |  |  |  |  |  |  |  |
| Stav na konci účtovného obdobia    |  |  |  |  |  |  |  |  |  |
| Účtovná hodnota                    |  |  |  |  |  |  |  |  |  |
| Stav na začiatku účtovného obdobia |  |  |  |  |  |  |  |  |  |
| Stav na konci účtovného obdobia    |  |  |  |  |  |  |  |  |  |

Tabuľka č. 2

| Dlhodobý finančný majetok          | Bezprostredne predchádzajúce účtovné obdobie |   |                               |                          |             |  |                 |                             |       |
|------------------------------------|--|---|-------------------------------|--------------------------|-------------|--|-----------------|-----------------------------|-------|
|                                    | Podielové CP a podiely v DÚJ                 | Podielové CP a podiely v spoločnosti s podstatným vplyvom | Ostatné dlhodobé CP a podiely | Pôžičky ÚJ v kons. celku | Ostatný DFM | Pôžičky s dobou splatnosti najviac jeden rok | Obstarávaný DFM | Poskytnuté preddavky na DFM | Spolu |
| a                                  | b  | c   | d                             | e                        | f           | g  | h               | i                           | j     |
| Prvotné ocenenie                   |  |   |                               |                          |             |  |                 |                             |       |
| Stav na začiatku účtovného obdobia |  |   |                               |                          |             |  |                 |                             |       |
| Prírastky                          |  |   |                               |                          |             |  |                 |                             |       |
| Úbytky                             |  |   |                               |                          |             |  |                 |                             |       |
| Presuny                            |  |   |                               |                          |             |  |                 |                             |       |
| Stav na konci účtovného obdobia    |  |   |                               |                          |             |  |                 |                             |       |
| Opravné položky                    |  |   |                               |                          |             |  |                 |                             |       |
| Stav na začiatku účtovného obdobia |  |   |                               |                          |             |  |                 |                             |       |
| Prírastky                          |  |   |                               |                          |             |  |                 |                             |       |
| Úbytky                             |  |   |                               |                          |             |  |                 |                             |       |
| Stav na konci účtovného obdobia    |  |   |                               |                          |             |  |                 |                             |       |
| Účtovná hodnota                    |  |   |                               |                          |             |  |                 |                             |       |

|                                    |  |  |  |  |  |  |  |  |  |
|------------------------------------|--|--|--|--|--|--|--|--|--|
| Stav na začiatku účtovného obdobia |  |  |  |  |  |  |  |  |  |
| Stav na konci účtovného obdobia    |  |  |  |  |  |  |  |  |  |

Informácie k časti F. písm. m) prílohy č. 3 o dlhodobom finančnom majetku

| Dlhodobý finančný majetok  | Hodnota za bežné účtovné obdobie |
|--|----------------------------------|
| Dlhodobý finančný majetok, na ktorý je zriadené záložné právo                            |                                  |
| Dlhodobý finančný majetok, pri ktorom má účtovná jednotka obmedzené právo s ním nakladať |                                  |

F. n) Ocenenie dlhodobého finančného majetku ku dňu zostavenia účtovnej závierky:

| Majetok | Druh ocenenia<br>(reálnou hodnotou, alebo metódou vlastného imania) | Vplyv ocenenia na VH a na výšku vlast. imania |    |
|---------|---|---|----|
|         |   | BO  | PO |
|         |   |   |    |
|         |   |   |    |

Informácie k časti F. písm. o) prílohy č. 3 o opravných položkách k zásobám

Tabuľka č. 1

| Zásoby  | Bežné účtovné obdobie                 |           |   |  |                                    |
|---|---------------------------------------|-----------|---|--|------------------------------------|
|   | Stav OP na začiatku účtovného obdobia | Tvorba OP | Zúčtovanie OP z dôvodu zániku opodstatnenosti | Zúčtovanie OP z dôvodu vyradenia majetku z účtovníctva | Stav OP na konci účtovného obdobia |
| a   | b                                     | c         | d   | e  | f                                  |
| Materiál  |                                       |           |   |  |                                    |
| Nedokončená výroba a polotovary vlastnej výroby |                                       |           |   |  |                                    |
| Výrobky   |                                       |           |   |  |                                    |
| Zvieratá  |                                       |           |   |  |                                    |
| Tovar   |                                       |           |   |  |                                    |
| Nehnutelnosť na predaj                          |                                       |           |   |  |                                    |
| Poskytnuté preddavky na zásoby                  |                                       |           |   |  |                                    |
| Zásoby spolu                                    |                                       |           |   |  |                                    |

Tabuľka č. 2

| Nehnutelnosť na predaj   | Hodnota |
|--|---------|
| Náklady na obstarávanie nehnuteľnosti na predaj za účtovné obdobie     |         |
| Náklady na obstaranie nehnuteľnosti na predaj od začiatku obstarávania |         |

Informácie k časti F. písm. p) prílohy č. 3 o zásobách, na ktoré je zriadené záložné právo a o zásobách, pri ktorých má účtovná jednotka obmedzené právo s nimi nakladať

| Zásoby  | Hodnota za bežné účtovné obdobie |
|---|----------------------------------|
| Zásoby, na ktoré je zriadené záložné právo                              |                                  |
| Zásoby, pri ktorých má účtovná jednotka obmedzené právo s nimi nakladať |                                  |

Informácie k časti F. písm. q) prílohy č. 3 o zákazkovej výrobe a o zákazkovej výstavbe nehnuteľnosti určenej na predaj

Tabuľka č. 1

| Názov položky               | Za bežné účtovné obdobie | Za bezprostredne predchádzajúce účtovné obdobie | Sumár od začiatku zákazkovej výroby až do konca bežného účtovného obdobia |
|-----------------------------|--------------------------|---|---|
| a                           | b                        | c   | d   |
| Výnosy zo zákazkovej výroby |                          |   |   |
| Náklady na zákazkovú výrobu |                          |   |   |
| Hrubý zisk / hrubá strata   |                          |   |   |

Tabuľka č. 2

| Hodnota zákazkovej výroby   | Za bežné účtovné obdobie | Sumár od začiatku zákazkovej výroby až do konca bežného účtovného obdobia |
|---|--------------------------|---|
| a   | b                        | c   |
| Výfakturované nároky za vykonanú prácu na zákazkovej výrobe         |                          |   |
| Úprava nárokov podľa stupňa dokončenia alebo metódou nulového zisku |                          |   |
| Suma prijatých preddavkov   |                          |   |
| Suma zadržanej platby   |                          |   |

Tabuľka č. 3

| Názov položky   | Za bežné účtovné obdobie | Za bezprostredne predchádzajúce účtovné obdobie | Sumár od začiatku zákazkovej výstavby nehnuteľnosti určenej na predaj až do konca bežného účtovného obdobia |
|---|--------------------------|---|---|
| a   | b                        | c   | d   |
| Výnosy zo zákazkovej výstavby nehnuteľnosti určenej na predaj |                          |   |   |
| Náklady na zákazkovú výstavbu nehnuteľnosti určenej na predaj |                          |   |   |
| Hrubý zisk / hrubá strata                                     |                          |   |   |

Tabuľka č. 4

| Hodnota zákazkovej výstavby | Za bežné účtovné obdobie | Sumár od začiatku |
|-----------------------------|--------------------------|-------------------|
|-----------------------------|--------------------------|-------------------|

| nehnutelnosti určenej na predaj<br>a  | b | zákazkovej výstavby<br>nehnutelnosti určenej na<br>predaj až do konca bežného<br>účetného obdobia<br>c |
|---|---|--|
| Vyfakturované nároky za vykonanú prácu na<br>zákazkovej výstavbe nehnuteľnosti určenej<br>na predaj |   |  |
| Úprava nárokov podľa stupňa dokončenia<br>alebo metódou nulového zisku                              |   |  |
| Suma prijatých preddavkov   |   |  |
| Suma zadržanej platby   |   |  |

Informácie k časti F. písm. r) prílohy č. 3 o vývoji opravnej položky k pohľadávkam

| Pohľadávky<br>a   | Bežné účtovné obdobie                              |                   |  |  |   |
|---|--|-------------------|--|--|---|
|   | Stav OP<br>na začiatku<br>účetného<br>obdobia<br>b | Tvorba<br>OP<br>c | Zúčtovanie OP<br>z dôvodu zániku<br>opodstatnenosti<br>d | Zúčtovanie OP<br>z dôvodu vyradenia<br>majetku<br>z účtovníctva<br>e | Stav OP<br>na konci<br>účetného<br>obdobia<br>f |
| Pohľadávky<br>z obchodného styku  |  |                   |  |  |   |
| Pohľadávky voči<br>dcérskej účtovnej<br>jednotke a materskej<br>účtovnej jednotke |  |                   |  |  |   |
| Ostatné pohľadávky<br>v rámci kons. celku   |  |                   |  |  |   |
| Pohľadávky voči<br>spoločníkom, členom<br>a združeniu                             |  |                   |  |  |   |
| Iné pohľadávky  |  |                   |  |  |   |
| Pohľadávky spolu  |  |                   |  |  |   |

Informácie k časti F. písm. s) prílohy č. 3 o vekovej štruktúre pohľadávok

Tabuľka č. 1

| Názov položky<br>a   | V lehote splatnosti<br>B | Po lehote splatnosti<br>c | Pohľadávky spolu<br>d |
|--|--------------------------|---------------------------|-----------------------|
| <b>Dlhodobé pohľadávky</b>   |                          |                           |                       |
| Pohľadávky z obchodného styku  |                          |                           |                       |
| Pohľadávky voči dcérskej účtovnej<br>jednotke a materskej účtovnej<br>jednotke |                          |                           |                       |
| Ostatné pohľadávky v rámci<br>konsolidovaného celku                            |                          |                           |                       |
| Pohľadávky voči spoločníkom,<br>členom a združeniu                             |                          |                           |                       |
| Iné pohľadávky   | 89947                    |                           | 89947                 |
| <b>Dlhodobé pohľadávky spolu</b>   | <b>89947</b>             |                           | <b>89947</b>          |

| Krátkodobé pohľadávky  |           |  |           |
|--|-----------|--|-----------|
| Pohľadávky z obchodného styku  | 64        |  | 64        |
| Pohľadávky voči dcérskej účtovnej jednotke a materskej účtovnej jednotke |           |  |           |
| Ostatné pohľadávky v rámci konsolidovaného celku                         |           |  |           |
| Pohľadávky voči spoločníkom, členom a združeniu                          |           |  |           |
| Sociálne poistenie   |           |  |           |
| Daňové pohľadávky a dotácie  |           |  |           |
| Iné pohľadávky   |           |  |           |
| <b>Krátkodobé pohľadávky spolu</b>                                       | <b>64</b> |  | <b>64</b> |

Tabuľka č. 2

| Pohľadávky podľa zostatkovej doby splatnosti<br>a                 | Bežné účtovné obdobie<br>b | Bezprostredne predchádzajúce účtovné obdobie<br>c |
|---|----------------------------|---|
| Pohľadávky po lehote splatnosti                                   |                            |   |
| Pohľadávky so zostatkovou dobou splatnosti do jedného roka        | 64                         | 2043  |
| <b>Krátkodobé pohľadávky spolu</b>                                | <b>64</b>                  | <b>2043</b>                                       |
| Pohľadávky so zostatkovou dobou splatnosti jeden rok až päť rokov |                            |   |
| Pohľadávky so zostatkovou dobou splatnosti dlhšou ako päť rokov   |                            |   |
| <b>Dlhodobé pohľadávky spolu</b>                                  |                            |   |

Informácie k časti F. písm. t) a u) prílohy č. 3 o pohľadávkach zabezpečených záložným právom alebo inou formou zabezpečenia

| Opis predmetu záložného práva                                      | Bežné účtovné obdobie |                    |
|--|-----------------------|--------------------|
|  | Hodnota predmetu      | Hodnota pohľadávky |
| Pohľadávky kryté záložným právom alebo inou formou zabezpečenia    |                       |                    |
| Hodnota pohľadávok, na ktoré sa zriadilo záložné právo             | x                     |                    |
| Hodnota pohľadávok, pri ktorých je obmedzené právo s nimi nakladať | x                     |                    |

Informácie k časti F. písm. w) prílohy č. 3 o krátkodobom finančnom majetku

Tabuľka č. 1

| Názov položky            | Bežné účtovné obdobie | Bezprostredne predchádzajúce účtovné obdobie |
|--------------------------|-----------------------|--|
| Pokladnica, ceniny       | 4531                  | 4566   |
| Bežné bankové účty       | 309317                | 182499                                       |
| Bankové účty termínované |                       |  |

|                  |        |        |
|------------------|--------|--------|
| Peniaze na ceste | 6246   | 38450  |
| Spolu            | 320094 | 225515 |

Tabuľka č. 2

Informácie k časti F. písm. y) prílohy č. 3 o krátkodobom finančnom majetku, na ktorý bolo zriadené záložné právo a o krátkodobom finančnom majetku, pri ktorom má účtovná jednotka obmedzené právo s ním nakladať

| Názov položky   | Hodnota za bežné účtovné obdobie |
|---|----------------------------------|
| Krátkodobý finančný majetok, na ktorý bolo zriadené záložné právo         |                                  |
| Krátkodobý finančný majetok, pri ktorom je obmedzené právo s ním nakladať |                                  |

Informácie k časti F. písm. za) prílohy č. 3 o ocenení krátkodobého finančného majetku, ku dňu ku ktorému sa zostavuje účtovná závierka reálnou hodnotou

| Krátkodobý finančný majetok       | Zvýšenie/ zníženie hodnoty (+/-) | Vplyv ocenenia na výsledok hospodárenia bežného účtovného obdobia | Vplyv ocenenia na vlastné imanie |
|-----------------------------------|----------------------------------|---|----------------------------------|
| A                                 | b                                | c   | d                                |
| Majetkové CP na obchodovanie      |                                  |   |                                  |
| Dlhové CP na obchodovanie         |                                  |   |                                  |
| Emisné kvóty (komodity)           |                                  |   |                                  |
| Ostatné realizovateľné CP         |                                  |   |                                  |
| Krátkodobý finančný majetok spolu |                                  |   |                                  |

Informácie k časti F. písm. zb) prílohy č. 3 o významných položkách časového rozlíšenia na strane aktiv

| Opis položky časového rozlíšenia            | Bežné účtovné obdobie | Bezprostredne predchádzajúce účtovné obdobie |
|---|-----------------------|--|
| Náklady budúcich období dlhodobé, z toho:   |                       |  |
|   |                       |  |
| Náklady budúcich období krátkodobé, z toho: | 72113                 | 69030  |
| nájom                                       | 71023                 | 68456  |
| poplatky                                    | 1090                  | 574  |
| Príjmy budúcich období dlhodobé, z toho:    |                       |  |
|   |                       |  |
| Príjmy budúcich období krátkodobé, z toho:  |                       |  |
| dobropis k nájmu                            |                       | 8328   |

|  |  |  |
|--|--|--|
|  |  |  |
|--|--|--|

Informácie k časti F. písm. zc) prílohy č. 3 o majetku prenajatom formou finančného prenájmu

| Názov položky<br>a | Bežné účtovné obdobie        |   |                         | Bezprostredne predchádzajúce účtovné obdobie |   |                         |
|--------------------|------------------------------|---|-------------------------|--|---|-------------------------|
|                    | Splatnosť                    |   |                         | Splatnosť                                    |   |                         |
|                    | do jedného roka vrátane<br>B | od jedného roka do piatich rokov vrátane<br>c | viac ako päť rokov<br>d | do jedného roka vrátane<br>e                 | od jedného roka do piatich rokov vrátane<br>f | viac ako päť rokov<br>g |
| Istina             |                              |   |                         |  |   |                         |
| Finančný výnos     |                              |   |                         |  |   |                         |
| Spolu              |                              |   |                         |  |   |                         |

**G. Informácie k údajom vykazaným na strane pasív súvahy**

**G. a.1, 2, 4, 6) Údaje o vlastnom imaní:**

Popis základného imania, výška upísaného imania nezapísaného v OR:

| Text  | v celých EUR |      |
|---|--------------|------|
|   | BO           | PO   |
| Základné imanie celkom  | 6639         | 6639 |
| Počet akcií (a.s.)  |              |      |
| Nominálna hodnota 1 akcie (a.s.)  |              |      |
| Hodnota podielov podľa spoločníkov (obchodná spoločnosť)  |              |      |
|   |              |      |
| Zisk na akciu, alebo na podiel na základnom imaní   |              |      |
| Hodnota upísaného vlastného imania  | 6639         | 6639 |
| Hodnota splateného základného imania  | 6639         | 6639 |
| Hodnota vlastných akcií vlastnená účtovnou jednotkou, alebo ňou ovládanými osobami a osobami, v ktorých má účtovná jednotka podstatný vplyv |              |      |

**G. a.5) Prehľad o zisku a strate, ktorá nebola účtovaná ako náklad alebo výnos, ale priamo na účty vlastného imania:**

| Text  | v celých EUR |    |
|---|--------------|----|
|   | BO           | PO |
| Zmeny reálnej hodnoty majetku                             |              |    |
| Zmeny hodnoty majetku pri použití metódy vlastného imania |              |    |
| Iné prípady:  |              |    |
|   |              |    |
|   |              |    |
|   |              |    |
| Spolu   |              |    |

Informácie k časti G. písm. a) tretiemu bodu prílohy č. 3 o rozdelení účtovného zisku alebo o vysporiadaní účtovnej straty

Tabuľka č. 1

| Názov položky                                   | Bezprostredne predchádzajúce účtovné obdobie |
|---|--|
| Účtovný zisk                                    | 122276                                       |
| <b>Rozdelenie účtovného zisku</b>               | <b>Bežné účtovné obdobie</b>                 |
| Pridel do zákonného rezervného fondu            |  |
| Pridel do štatutárnych a ostatných fondov       |  |
| Pridel do sociálneho fondu                      |  |
| Pridel na zvýšenie základného imania            |  |
| Úhrada straty minulých období                   | 122276                                       |
| Prevod do nerozdeleného zisku minulých rokov    |  |
| Rozdelenie podielu na zisku spoločníkom, členom |  |
| Iné   |  |
| <b>Spolu</b>                                    | <b>122276</b>                                |

Tabuľka č. 2

| Názov položky                               | Bezprostredne predchádzajúce účtovné obdobie |
|---|--|
| Účtovná strata                              |  |
| <b>Vysporiadanie účtovnej straty</b>        | <b>Bežné účtovné obdobie</b>                 |
| Zo zákonného rezervného fondu               |  |
| Zo štatutárnych a ostatných fondov          |  |
| Z nerozdeleného zisku minulých rokov        |  |
| Úhrada straty spoločníkmi                   |  |
| Prevod do neuhradenej straty minulých rokov |  |
| Iné   |  |
| <b>Spolu</b>                                |  |

Informácie k časti G. písm. b) prílohy č. 3 o rezervách

Tabuľka č. 1

| Názov položky             | Bežné účtovné obdobie              |        |          |          |                                 |
|---------------------------|------------------------------------|--------|----------|----------|---------------------------------|
|                           | Stav na začiatku účtovného obdobia | Tvorba | Použitie | Zrušenie | Stav na konci účtovného obdobia |
| a                         | b                                  | c      | d        | e        | f                               |
| Dlhodobé rezervy, z toho: |                                    |        |          |          |                                 |
|                           |                                    |        |          |          |                                 |
|                           |                                    |        |          |          |                                 |
|                           |                                    |        |          |          |                                 |

|                                    |             |             |             |             |
|------------------------------------|-------------|-------------|-------------|-------------|
| <b>Krátkodobé rezervy, z toho:</b> |             |             |             |             |
| nevyčerpané dovol.a poisné k dov.  | 4074        | 2153        | 4074        | 2153        |
| rezerva na auditorské služby       | 1225        | 1225        | 1225        | 1225        |
| rezerva na účt.záverku             | 331         | 331         | 331         | 331         |
|                                    |             |             |             |             |
| <b>rezervy spolu</b>               | <b>5630</b> | <b>3709</b> | <b>5630</b> | <b>3709</b> |

Tabuľka č. 2

| Názov položky<br>a                 | Bezprostredne predchádzajúce účtovné obdobie  |             |               |               |  |
|------------------------------------|---|-------------|---------------|---------------|--|
|                                    | Stav na začiatku<br>účtovného<br>obdobia<br>b | Tvorba<br>c | Použitie<br>d | Zrušenie<br>e | Stav na konci<br>účtovného<br>obdobia<br>f |
| <b>Dlhodobé rezervy, z toho:</b>   |   |             |               |               |  |
|                                    |   |             |               |               |  |
|                                    |   |             |               |               |  |
|                                    |   |             |               |               |  |
|                                    |   |             |               |               |  |
| <b>Krátkodobé rezervy, z toho:</b> |   |             |               |               |  |
| nevyčerpané dovol.a poisné k dov.  | 3601  | 4074        | 3601          |               | 4074                                       |
| rezerva na účt.záverku             | 331   | 331         | 331           |               | 331  |
| rezerva na auditorské služby       | 1225  | 1225        | 1225          |               | 1225                                       |
|                                    |   |             |               |               |  |
|                                    |   |             |               |               |  |

Informácie k časti G. písm. c) a d) prílohy č. 3 o záväzkoch

| Názov položky   | Bežné účtovné obdobie | Bezprostredne predchádzajúce účtovné obdobie |
|---|-----------------------|--|
| Záväzky po lehote splatnosti                                    |                       |  |
| Záväzky so zostatkovou dobou splatnosti do jedného roka vrátane | 597281                | 949968                                       |
| <b>Krátkodobé záväzky spolu</b>                                 | <b>597281</b>         | <b>949968</b>                                |
| Záväzky so zostatkovou dobou splatnosti jeden rok až päť rokov  | 478                   | 592  |
| Záväzky so zostatkovou dobou splatnosti nad päť rokov           |                       |  |

|                        |     |     |
|------------------------|-----|-----|
| Dlhodobé záväzky spolu | 478 | 592 |
|------------------------|-----|-----|

G. e) Hodnota záväzkov zabezpečená záložným právom:

| Druh formy zabezpečenia záväzku | Hodnota záväzku zabezpečená |                          |
|---------------------------------|-----------------------------|--------------------------|
|                                 | Záložným právom             | Inou formou zabezpečenia |
|                                 |                             |                          |
|                                 |                             |                          |
|                                 |                             |                          |
|                                 |                             |                          |

Informácie k časti F. písm. v) a časti G. písm. f) prílohy č. 3 o odloženej daňovej pohľadávke alebo o odloženom daňovom záväzku

| Názov položky  | Bežné účtovné obdobie | Bezprostredne predchádzajúce účtovné obdobie |
|--|-----------------------|--|
| Dočasné rozdiely medzi účtovnou hodnotou majetku a daňovou základňou, z toho:  |                       |  |
| odpočítateľné  | 408850                | 377313                                       |
| zdaniteľné   |                       |  |
| Dočasné rozdiely medzi účtovnou hodnotou záväzkov a daňovou základňou, z toho: |                       |  |
| odpočítateľné  |                       |  |
| zdaniteľné   |                       |  |
| Možnosť umorovať daňovú stratu v budúcnosti                                    |                       |  |
| Možnosť previesť nevyužitú daňovú odpočty                                      |                       |  |
| Sadzba dane z príjmov ( v %)   | 22                    | 23   |
| Odložená daňová pohľadávka   | 89947                 | 86782  |
| Uplatnená daňová pohľadávka  |                       |  |
| Zaučtovaná ako zníženie nákladov   |                       |  |
| Zaučtovaná do vlastného imania   |                       |  |
| Odložený daňový záväzok  |                       |  |
| Zmena odloženého daňového záväzku  |                       |  |
| Zaučtovaná ako náklad  |                       |  |
| Zaučtovaná do vlastného imania   |                       |  |

Informácie k časti G. písm. g) prílohy č. 3 o záväzkoch zo sociálneho fondu

| Názov položky                              | Bežné účtovné obdobie | Bezprostredne predchádzajúce účtovné obdobie |
|--|-----------------------|--|
| Začiatkový stav sociálneho fondu           | 592                   | 577  |
| Tvorba sociálneho fondu na ťarchu nákladov | 920                   | 1234   |

|                                   |      |      |
|-----------------------------------|------|------|
| Tvorba sociálneho fondu zo zisku  |      |      |
| Ostatná tvorba sociálneho fondu   |      |      |
| Tvorba sociálneho fondu spolu     | 920  | 1234 |
| Čerpanie sociálneho fondu         | 1034 | 1219 |
| Konečný zostatok sociálneho fondu | 478  | 592  |

Informácie k časti G. písm. h) prílohy č. 3 o vydaných dlhopisoch

| Názov vydaného dlhopisu | Menovitá hodnota | Počet | Emisný kurz | Úrok | Splatnosť |
|-------------------------|------------------|-------|-------------|------|-----------|
|                         |                  |       |             |      |           |
|                         |                  |       |             |      |           |
|                         |                  |       |             |      |           |

Informácie k časti G. písm. i) prílohy č. 3 o bankových úveroch, pôžičkách a krátkodobých finančných výpomociach

Tabuľka č. 1

| Názov položky            | Mena | Úrok p. a. v % | Dátum splatnosti | Suma istiny v príslušnej mene za bežné účtovné obdobie | Suma istiny v príslušnej mene za bezprostredne predchádzajúce účtovné obdobie |
|--------------------------|------|----------------|------------------|--|---|
| a                        | b    | c              | d                | e  | f   |
| Dlhodobé bankové úvery   |      |                |                  |  |   |
|                          |      |                |                  |  |   |
|                          |      |                |                  |  |   |
|                          |      |                |                  |  |   |
| Krátkodobé bankové úvery |      |                |                  |  |   |
|                          |      |                |                  |  |   |
|                          |      |                |                  |  |   |
|                          |      |                |                  |  |   |

Tabuľka č. 2

| Názov položky      | Mena | Úrok p. a. v % | Dátum splatnosti | Suma istiny v príslušnej mene za bežné účtovné obdobie | Suma istiny v príslušnej mene za bezprostredne predchádzajúce účtovné obdobie |
|--------------------|------|----------------|------------------|--|---|
| a                  | b    | c              | d                | e  | f   |
| Dlhodobé pôžičky   |      |                |                  |  |   |
|                    |      |                |                  |  |   |
|                    |      |                |                  |  |   |
|                    |      |                |                  |  |   |
| Krátkodobé pôžičky |      |                |                  |  |   |

|                              |  |  |  |  |  |
|------------------------------|--|--|--|--|--|
|                              |  |  |  |  |  |
|                              |  |  |  |  |  |
|                              |  |  |  |  |  |
| Krátkodobé finančné výpomoci |  |  |  |  |  |
|                              |  |  |  |  |  |
|                              |  |  |  |  |  |

Informácie k časti G. písm. j) prílohy č. 3 o významných položkách časového rozlíšenia na strane pasív

| Názov položky                               | Bežné účtovné obdobie | Bezprostredne predchádzajúce účtovné obdobie |
|---|-----------------------|--|
| Výdavky budúcich období dlhodobé, z toho:   |                       |  |
|   |                       |  |
| Výdavky budúcich období krátkodobé, z toho: |                       |  |
| vyúčtovanie energií, nájomného              |                       |  |
|   |                       |  |
| Výnosy budúcich období dlhodobé, z toho:    | 113230                | 144696                                       |
| rozpustenie príspevku na prestavbu predajne | 81764                 | 113230                                       |
|   |                       |  |
|   |                       |  |
| Výnosy budúcich období krátkodobé, z toho:  |                       |  |
| rozpustenie príspevku na prestavbu predajne | 31466                 | 31466  |
|   |                       |  |
|   |                       |  |

Informácie k časti G. písm. k) prílohy č. 3 o významných položkách derivátov za bežné účtovné obdobie  
Tabuľka č. 1

| Názov položky<br>a                       | Účtovná hodnota |              | Dohodnutá cena<br>podkladového nástroja<br>d |
|--|-----------------|--------------|--|
|  | pohľadávky<br>b | záväzku<br>c |  |
| Deriváty určené na obchodovanie, z toho: |                 |              |  |
|  |                 |              |  |
|  |                 |              |  |
|  |                 |              |  |
| Zabezpečovacie deriváty, z toho:         |                 |              |  |
|  |                 |              |  |
|  |                 |              |  |

|  |  |  |  |
|--|--|--|--|
|  |  |  |  |
|  |  |  |  |

Tabuľka č. 2

| Názov položky<br>a                       | Bežné účtovné obdobie                    |                     | Bezprostredne predchádzajúce účtovné obdobie |                     |
|--|--|---------------------|--|---------------------|
|  | Zmena reálnej hodnoty (+/-) s vplyvom na |                     | Zmena reálnej hodnoty (+/-) s vplyvom na     |                     |
|  | výsledok hospodárenia<br>b               | vlastné imanie<br>c | výsledok hospodárenia<br>d                   | vlastné imanie<br>e |
| Deriváty určené na obchodovanie, z toho: |  |                     |  |                     |
|  |  |                     |  |                     |
|  |  |                     |  |                     |
| Zabezpečovacie deriváty, z toho:         |  |                     |  |                     |
|  |  |                     |  |                     |
|  |  |                     |  |                     |

Informácie k časti G. písm. l) prílohy č. 3 o položkách zabezpečených derivátmi

| Zabezpečovaná položka<br>a                            | Reálna hodnota             |   |
|---|----------------------------|---|
|   | Bežné účtovné obdobie<br>b | Bezprostredne predchádzajúce účtovné obdobie<br>c |
| Majetok vykázaný v súvahe                             |                            |   |
| Závazok vykázaný v súvahe                             |                            |   |
| Zmluvy, ktoré sa neučtujú na súvahových účtoch        |                            |   |
| Očakávané budúce obchody dosiaľ zmluvne nezabezpečené |                            |   |
| Spolu   |                            |   |

Informácie k časti G. písm. m) prílohy č. 3 o majetku prenájom formou finančného prenájmu

| Názov položky<br>a | Bežné účtovné obdobie        |   |                         | Bezprostredne predchádzajúce účtovné obdobie |   |                         |
|--------------------|------------------------------|---|-------------------------|--|---|-------------------------|
|                    | Splatnosť                    |   |                         | Splatnosť                                    |   |                         |
|                    | do jedného roka vrátane<br>b | od jedného roka do piatich rokov vrátane<br>c | viac ako päť rokov<br>d | do jedného roka vrátane<br>e                 | od jedného roka do piatich rokov vrátane<br>f | viac ako päť rokov<br>g |
| Istina             |                              |   |                         |  |   |                         |
| Finančný náklad    |                              |   |                         |  |   |                         |

|       |  |  |  |  |  |  |
|-------|--|--|--|--|--|--|
| Spolu |  |  |  |  |  |  |
|-------|--|--|--|--|--|--|

### H. Informácie o výnosoch

Informácie k časti H. písm. a) prílohy č. 3 o tržbách

| Oblasť odbytu<br>a | Typ výrobkov, tovarov-<br>predaj text.tovaru |   | Typ výrobkov, tovarov,<br>služieb (napríklad B) |   | Typ výrobkov, tovarov,<br>služieb (napríklad C) |   |
|--------------------|--|---|---|---|---|---|
|                    | Bežné<br>účetné<br>obdobie<br>b              | Bezprostredne<br>predchádzajúce<br>účetné<br>obdobie<br>c | Bežné<br>účetné<br>obdobie<br>d                 | Bezprostredne<br>predchádzajúce<br>účetné<br>obdobie<br>E | Bežné<br>účetné<br>obdobie<br>f                 | Bezprostredne<br>predchádzajúce<br>účetné<br>obdobie<br>g |
| SR                 | 2838822                                      | 3043052   |   |   |   |   |
|                    |  |   |   |   |   |   |
|                    |  |   |   |   |   |   |
| Spolu              | 2838822                                      | 3043052   |   |   |   |   |

Informácie k časti H. písm. b) prílohy č. 3 o zmene stavu vnútroorganizačných zásob

| Názov položky<br>a   | Bežné<br>účetné<br>obdobie | Bezprostredne<br>predchádzajúce účetné<br>obdobie |                         | Zmena stavu<br>vnútroorganizačných zásob |  |
|--|----------------------------|---|-------------------------|--|--|
|  | Konečný<br>zostatok<br>b   | Konečný<br>zostatok<br>c                          | Začiatkový<br>stav<br>D | Bežné<br>účetné<br>obdobie<br>e          | Bezprostredne<br>predchádzajúce<br>účetné obdobie<br>f |
| Nedokončená výroba<br>a polotovary vlastnej výroby                     |                            |   |                         |  |  |
| Výrobky  |                            |   |                         |  |  |
| Zvieratá   |                            |   |                         |  |  |
| Spolu  |                            |   |                         |  |  |
| Manká a škody  | x                          | x   | X                       |  |  |
| Reprezentačné  | x                          | x   | X                       |  |  |
| Dary   | x                          | x   | X                       |  |  |
| Iné  | x                          | x   | X                       |  |  |
| Zmena stavu vnútroorga-<br>nizačných zásob vo<br>výkaze ziskov a strát | x                          | x   | X                       |  |  |

Informácie k časti H. písm. c) až f) prílohy č. 3 o výnosoch pri aktivácii nákladov a o výnosoch z hospodárskej činnosti, finančnej činnosti a mimoriadnej činnosti

| Názov položky   | Bežné účtovné obdobie | Bezprostredne predchádzajúce účtovné obdobie |
|---|-----------------------|--|
| Významné položky pri aktivácii nákladov, z toho:                  |                       |  |
|   |                       |  |
| Ostatné významné položky výnosov z hospodárskej činnosti, z toho: | 39106                 | 37669  |
| ČR zľavy z nájmu  | 25733                 | 25733  |
| prebytok  | 13373                 | 10846  |
|   |                       |  |
| Finančné výnosy, z toho:  |                       |  |
| Kurzové zisky, z toho:  | 187                   |  |
| kurzové zisky ku dňu, ku ktorému sa zostavuje účtovná závierka    |                       |  |
| Ostatné významné položky finančných výnosov, z toho:              |                       |  |
|   |                       |  |
|   |                       |  |
| Mimoriadne výnosy, z toho:  |                       |  |
|   |                       |  |
|   |                       |  |

Informácie k časti H. písm. g) prílohy č. 3 o čistom obrate

| Názov položky                           | Bežné účtovné obdobie | Bezprostredne predchádzajúce účtovné obdobie |
|---|-----------------------|--|
| Tržby za vlastné výrobky                |                       |  |
| Tržby z predaja služieb                 |                       |  |
| Tržby za tovar                          | 2838822               | 3005383                                      |
| Výnosy zo zákazky                       |                       |  |
| Výnosy z nehnuteľností na predaj        |                       |  |
| Iné výnosy súvisiace s bežnou činnosťou | 41343                 | 37669  |
| Čistý obrat celkom                      | 2880165               | 3043052                                      |

### I. Informácie o nákladoch

| Názov položky                         | Bežné účtovné obdobie | Bezprostredne predchádzajúce účtovné obdobie |
|---------------------------------------|-----------------------|--|
| Náklady za poskytnuté služby, z toho: |                       |  |

|   |        |        |
|---|--------|--------|
| <i>Náklady voči audítorovi, auditorskej spoločnosti, z toho:</i>          |        |        |
| náklady za overenie individuálnej účtovnej závierky                       | 2450   | 2450   |
| iné uisťovacie auditorské služby  |        |        |
| súvisiace auditorské služby   |        |        |
| daňové poradenstvo  |        |        |
| ostatné neauditorské služby   |        |        |
| <i>Ostatné významné položky nákladov za poskytnuté služby, z toho:</i>    |        |        |
| marketing, reklama, poradenstvo   | 31108  | 17259  |
| nájomné   | 620489 | 882580 |
| telefóny, poštovné  | 4815   | 6732   |
| <i>Ostatné významné položky nákladov z hospodárskej činnosti, z toho:</i> |        |        |
| *mzdové náklady   | 179932 | 246822 |
| náklady na soc. poistenie   | 59667  | 77409  |
| odpisy k dlhod. majetku   | 122371 | 200594 |
| <i>Finančné náklady, z toho:</i>  |        |        |
| <i>Kurzové straty, z toho:</i>  |        |        |
| kurzové straty ku dňu, ku ktorému sa zostavuje účtovná závierka           | 1502   | 1580   |
| Ostatné významné položky finančných nákladov, z toho:                     | 42     | 9      |
|   |        |        |
|   |        |        |
|   |        |        |
| <i>Mimoriadne náklady, z toho:</i>  |        |        |
|   |        |        |
|   |        |        |

### J. Informácie o daniach z príjmov

Informácie k časti J. písm. a) až e) prílohy č. 3 o daniach z príjmov

| Názov položky   | Bežné účtovné obdobie | Bezprostredne predchádzajúce účtovné obdobie |
|---|-----------------------|--|
| Suma odloženej daňovej pohľadávky účtovanej ako náklad alebo výnos vyplývajúca zo zmeny sadzby dane z príjmov   |                       |  |
| Suma odloženého daňového záväzku účtovaného ako náklad alebo výnos vyplývajúci zo zmeny sadzby dane z príjmov   |                       |  |
| Suma odloženej daňovej pohľadávky týkajúca sa umorenia daňovej straty, nevyužitých daňových odpočtov a iných nárokov, ako aj dočasných rozdielov predchádzajúcich účtovných období, ku ktorým sa v predchádzajúcich účtovných obdobiach odložená daňová pohľadávka neúčtovala |                       |  |

|   |  |       |
|---|--|-------|
| Suma odloženého daňového záväzku, ktorý vznikol z dôvodu neúčtovania tej časti odloženej daňovej pohľadávky v bežnom účtovnom období, o ktorej sa účtovalo v predchádzajúcich účtovných obdobiach |  |       |
| Suma neuplatneného umorenia daňovej straty, nevyužitých daňových odpočtov a iných nárokov a odpočítateľných dočasných rozdielov, ku ktorým nebola účtovaná odložená daňová pohľadávka             |  |       |
| Suma odloženej dani z príjmov, ktorá sa vzťahuje na položky účtované priamo na účty vlastného imania bez účtovania na účty nákladov a výnosov   |  | 67524 |

Informácie k časti J. písm. f) a g) prílohy č. 3 o daniach z príjmov

| Názov položky<br>a                           | Bežné účtovné obdobie |          |              | Bezprostredne predchádzajúce účtovné obdobie |          |              |
|--|-----------------------|----------|--------------|--|----------|--------------|
|  | Základ dane<br>b      | Daň<br>c | Daň v %<br>d | Základ dane<br>e                             | Daň<br>f | Daň v %<br>g |
| Výsledok hospodárenia pred zdanením, z toho: | 525569                | x        | x            | 133838                                       | x        | x            |
| teoretická daň                               | x                     | 120881   | 23           | x  | 25429    | 19           |
| Daňovo neuznané náklady                      | 35542                 | 8175     | 23           | 112503                                       | 21376    | 19           |
| Výnosy nepodliehajúce dani                   | 15                    | 4        | 23           | 69   | 13       | 19           |
| Umorenie daňovej straty                      |                       |          |              |  |          |              |
| Spolu  | 561126                |          |              | 246272                                       |          |              |
| Splatná daň z príjmov                        | x                     | 120881   | 23           | x  | 6949     | 19           |
| Odložená daň z príjmov                       | x                     |          |              | x  |          |              |
| Celková daň z príjmov                        | x                     |          |              | x  |          |              |

K. Informácie o údajoch na podsúvahových účtoch

| Názov položky                         | Bežné účtovné obdobie | Bezprostredne predchádzajúce účtovné obdobie |
|---------------------------------------|-----------------------|--|
| Prenajatý majetok                     |                       |  |
| Majetok v nájme (operatívny prenájom) |                       |  |
| Majetok prijatý do úschovy            |                       |  |
| Pohľadávky z derivátov                |                       |  |
| Závazky z opcii derivátov             |                       |  |
| Odpísané pohľadávky                   |                       |  |
| Pohľadávky z leasingu                 |                       |  |
| Závazky z leasingu                    |                       |  |
| Iné položky                           |                       |  |

**L. Informácie o iných aktívach a iných pasívach**

Informácie k časti L. písm. a) prílohy č. 3 o podmienených záväzkoch

Tabuľka č. 1

| Druh podmieneného záväzku                 | Bežné účtovné obdobie |                                 |
|---|-----------------------|---------------------------------|
|   | Hodnota celkom        | Hodnota voči spriazneným osobám |
| Zo súdnych rozhodnutí                     |                       |                                 |
| Z poskytnutých záruk                      |                       |                                 |
| Zo všeobecne záväzných právnych predpisov |                       |                                 |
| Zo zmluvy o podriadenom záväzku           |                       |                                 |
| Z ručenia                                 |                       |                                 |
| Iné podmienené záväzky                    |                       |                                 |

Tabuľka č. 2

| Druh podmieneného záväzku                 | Bezprostredne predchádzajúce účtovné obdobie |                                 |
|---|--|---------------------------------|
|   | Hodnota celkom                               | Hodnota voči spriazneným osobám |
| Zo súdnych rozhodnutí -                   |  |                                 |
| Z poskytnutých záruk                      |  |                                 |
| Zo všeobecne záväzných právnych predpisov |  |                                 |
| Zo zmluvy o podriadenom záväzku           |  |                                 |
| Z ručenia                                 |  |                                 |
| Iné podmienené záväzky                    |  |                                 |

Informácie k časti L. písm. c) prílohy č. 3 o podmienenom majetku

| Druh podmieneného majetku   | Bežné účtovné obdobie | Bezprostredne predchádzajúce účtovné obdobie |
|---|-----------------------|--|
| Práva zo servisných zmlúv   |                       |  |
| Práva z poistných zmlúv   |                       |  |
| Práva z koncesionárskych zmlúv  |                       |  |
| Práva z licenčných zmlúv  |                       |  |
| Práva z investovania prostriedkov získaných oslobodením od dane z príjmov |                       |  |
| Práva z privatizácie  |                       |  |
| Práva zo súdnych sporov   |                       |  |
| Iné práva   |                       |  |

**M. Informácie o príjmoch a výhodách členov štatutárnych orgánov, dozorných orgánov a iných orgánov účtovnej jednotky**

| Druh príjmu, výhody | Hodnota príjmu, výhody súčasných členov orgánov | Hodnota príjmu, výhody bývalých členov orgánov |
|---------------------|---|--|
|---------------------|---|--|

| a                   | b   |           |       | c   |           |       |
|---------------------|---|-----------|-------|---|-----------|-------|
|                     | štatutárnych  | dozorných | iných | Štatutárnych  | dozorných | iných |
|                     | Časť 1 - Bežné účtovné obdobie                        |           |       | Časť 1 - Bežné účtovné obdobie                        |           |       |
|                     | Časť 2 - Bezprostredne predchádzajúce účtovné obdobie |           |       | Časť 2 - Bezprostredne predchádzajúce účtovné obdobie |           |       |
| Peňažné príjmy      |   |           |       |   |           |       |
| Nepeňažné príjmy    |   |           |       |   |           |       |
| Peňažné preddavky   |   |           |       |   |           |       |
| Nepeňažné preddavky |   |           |       |   |           |       |
| Poskytnuté úvery    |   |           |       |   |           |       |
| Poskytnuté záruky   |   |           |       |   |           |       |
| Iné                 |   |           |       |   |           |       |

*N. Informácie o ekonomických vzťahoch účtovnej jednotky a spriaznených osôb*

Tabuľka č. 1

| Spriaznená osoba<br>a | Kód<br>druhu<br>obchodu<br>b | Hodnotové vyjadrenie obchodu  |   |
|-----------------------|------------------------------|-------------------------------|---|
|                       |                              | Bežné účtovné<br>obdobie<br>c | Bezprostredne<br>predchádzajúce<br>účtovné obdobie<br>d |
|                       |                              |                               |   |
|                       |                              |                               |   |
|                       |                              |                               |   |
|                       |                              |                               |   |
|                       |                              |                               |   |
|                       |                              |                               |   |
|                       |                              |                               |   |
|                       |                              |                               |   |
|                       |                              |                               |   |
|                       |                              |                               |   |

Tabuľka č. 2

| Dcérska účtovná jednotka/Materská účtovná jednotka<br>a | Kód druhu obchodu<br>b | Hodnotové vyjadrenie obchodu |   |
|---|------------------------|------------------------------|---|
|   |                        | Bežné účtovné obdobie<br>c   | Bezprostredne predchádzajúce účtovné obdobie<br>d |
| Next Retail Ltd., UK                                    | 01                     | 1 603 394                    | 1 227 987   |
|   |                        |                              |   |
|   |                        |                              |   |
|   |                        |                              |   |
|   |                        |                              |   |
|   |                        |                              |   |
|   |                        |                              |   |
|   |                        |                              |   |

**O. Informácie o skutočnostiach, ktoré nastali po dni, ku ktorému sa zostavuje účtovná závierka do dňa zostavenia účtovnej zvierky**

| Zoznam udalostí, ktoré nastali alebo sú dôsledkom okolností po dni, ku ktorému sa zostavuje účtovná závierka do dňa zostavenia účtovnej zvierky                                 | Dôvod | Hodnota |    |
|---|-------|---------|----|
|   |       | BO      | PO |
| Pokles alebo zvýšenie trhovej ceny finančného majetku ako dôsledku okolností, ktoré nastali po dni, ku ktorému sa zostavuje účtovná závierka do dňa zostavenia účtovnej zvierky |       |         |    |
| Zmena výšky rezerv a opravných položiek, o ktorých sa účtovná jednotka dozvedela v hore uvedenom období   |       |         |    |
| Zmena spoločníkov účtovnej jednotky   |       |         |    |
| Prijatie rozhodnutia o predaji účtovnej jednotky, alebo jej časti   |       |         |    |
| Zmeny významných položiek dlhodobého finančného majetku   |       |         |    |
| Začatie, alebo ukončenie činnosti časti účtovnej jednotky (napr. prevádzkarne)  |       |         |    |
| Vydanie dlhopisov a iných cenných papierov  |       |         |    |
| Zlúčenie, splnutie, rozdelenie a zmena právnej formy  |       |         |    |
| Mimoriadne udalosti - živelné pohromy   |       |         |    |
| Získanie, alebo odobratie licencie alebo iného povolenia významného pre činnosť   |       |         |    |

**P. Informácie o prehľade zmien vlastného imania**

Tabuľka č. 1

| Položka vlastného imania<br>a | Bežné účtovné obdobie                   |                |             |              |                                      |
|-------------------------------|---|----------------|-------------|--------------|--------------------------------------|
|                               | Stav na začiatku účtovného obdobia<br>b | Prírastky<br>c | Úbytky<br>d | Presuny<br>e | Stav na konci účtovného obdobia<br>f |
|                               |   |                |             |              |                                      |

|  |         |        |        |  |        |
|--|---------|--------|--------|--|--------|
| Základné imanie  | 6639    |        |        |  | 6639   |
| Vlastné akcie a vlastné obchodné podiely                           |         |        |        |  |        |
| Zmena základného imania  |         |        |        |  |        |
| Pohľadávky za upísané vlastné imanie                               |         |        |        |  |        |
| Emisné ážio  |         |        |        |  |        |
| Ostatné kapitálové fondy   |         |        |        |  |        |
| Zákonný rezervný fond (nedeliteľný fond) z kapitálových vkladov    |         |        |        |  |        |
| Oceňovacie rozdiely z precenenia majetku a záväzkov                |         |        |        |  |        |
| Oceňovacie rozdiely z kapitálových účastí                          |         |        |        |  |        |
| Oceňovacie rozdiely z precenenia pri zlúčení, splynutí a rozdelení |         |        |        |  |        |
| Zákonný rezervný fond  | 664     |        |        |  | 664    |
| Nedeliteľný fond   |         |        |        |  |        |
| Štatutárne fondy a ostatné fondy                                   |         |        |        |  |        |
| Nerozdelený zisk minulých rokov                                    | 32973   |        |        |  | 32973  |
| Neuhradená strata minulých rokov                                   | -145055 |        | 122276 |  | -2279  |
| Výsledok hospodárenia bežného účtovného obdobia                    | 122276  | 249926 |        |  | 372202 |
| Vyplatené dividendy  |         |        |        |  |        |
| Ostatné položky vlastného imania                                   |         |        |        |  |        |
| Účet 491 - Vlastné imanie fyzickej osoby - podnikateľa             |         |        |        |  |        |

Tabuľka č. 2

| Položka vlastného imania                 | Bezprostredne predchádzajúce účtovné obdobie |           |        |         |                                 |
|--|--|-----------|--------|---------|---------------------------------|
|  | Stav na začiatku účtovného obdobia           | Prírastky | Úbytky | Presuny | Stav na konci účtovného obdobia |
| a  | b  | c         | d      | e       | f                               |
| Základné imanie                          | 6639   |           |        |         | 6639                            |
| Vlastné akcie a vlastné obchodné podiely |  |           |        |         |                                 |

|  |         |        |  |         |
|--|---------|--------|--|---------|
| Zmena základného imania  |         |        |  |         |
| Pohľadávky za upísané vlastné imanie                               |         |        |  |         |
| Emisné ážio  |         |        |  |         |
| Ostatné kapitálové fondy   |         |        |  |         |
| Zákonný rezervný fond (nedeliteľný fond) z kapitálových vkladov    |         |        |  |         |
| Oceňovacie rozdiely z precenenia majetku a záväzkov                |         |        |  |         |
| Oceňovacie rozdiely z kapitálových účastí                          |         |        |  |         |
| Oceňovacie rozdiely z precenenia pri zlúčení, splynutí a rozdelení |         |        |  |         |
| Zákonný rezervný fond  | 664     |        |  | 664     |
| Nedeliteľný fond   |         |        |  |         |
| Štatutárne fondy a ostatné fondy                                   |         |        |  |         |
| Nerozdelený zisk minulých rokov                                    | 32973   |        |  | 32973   |
| Neuhrazená strata minulých rokov                                   | -100389 | -44666 |  | -145055 |
| Výsledok hospodárenia bežného účtovného obdobia                    | -112190 | 234466 |  | 122276  |
| Vyplatené dividendy  |         |        |  |         |
| Ostatné položky vlastného imania                                   |         |        |  |         |
| Účet 491 - Vlastné imanie fyzickej osoby - podnikateľa             |         |        |  |         |

48. Informácie k časti S. prílohy č. 3 o prehľade peňažných tokov pri použití priamej metódy

| Označenie položky | Obsah položky                        | Bežné účtovné obdobie | Bezprostredne predchádzajúce účtovné obdobie |
|-------------------|--------------------------------------|-----------------------|--|
|                   | Peňažné toky z prevádzkovej činnosti |                       |  |

| Označenie položky | Obsah položky  | Bežné účtovné obdobie | Bezprostredne predchádzajúce účtovné obdobie |
|-------------------|--|-----------------------|--|
| A. 1.             | Prijmy z predaja tovaru (+)  |                       |  |
| A. 2.             | Výdavky na nákup tovaru  |                       |  |
| A. 3.             | Prijmy z predaja vlastných výrobkov (+)  |                       |  |
| A. 4.             | Prijmy z predaja služieb (+)   |                       |  |
| A. 5.             | Výdavky na obstaranie materiálu, energie a ostatných neskladovateľných dodávok (-)   |                       |  |
| A. 6.             | Výdavky na služby (-)  |                       |  |
| A. 7.             | Výdavky na osobné náklady (-)  |                       |  |
| A. 8.             | Výdavky na dane a poplatky, s výnimkou výdavkov na daň z príjmov účtovnej jednotky (-)   |                       |  |
| A. 9.             | Prijmy z predaja cenných papierov určených na predaj alebo na obchodovanie (+)   |                       |  |
| A. 10.            | Výdavky na nákup cenných papierov určených na predaj alebo na obchodovanie (-)   |                       |  |
| A. 11.            | Prijmy z uzatvorených zmlúv, ktorých predmetom je právo určené na predaj alebo na obchodovanie (+)   |                       |  |
| A. 12.            | Výdavky z uzatvorených zmlúv, ktorých predmetom je právo určené na predaj alebo na obchodovanie (-)  |                       |  |
| A. 13.            | Prijmy z úverov, ktoré účtovnej jednotke poskytla banka alebo pobočka zahraničnej banky, ak boli úvery poskytnuté na zabezpečenie hlavného predmetu činnosti (+)             |                       |  |
| A. 14.            | Výdavky na splácanie úverov, ktoré účtovnej jednotke poskytla banka alebo pobočka zahraničnej banky, ak boli úvery poskytnuté na zabezpečenie hlavného predmetu činnosti (-) |                       |  |
| A. 15.            | Ostatné prijmy z prevádzkových činností, s výnimkou tých, ktoré sa uvádzajú osobitne v iných častiach prehľadu peňažných tokov (+)   |                       |  |
| A. 16.            | Ostatné výdavky na prevádzkové činnosti, s výnimkou tých, ktoré sa uvádzajú osobitne v iných častiach prehľadu peňažných tokov (-)   |                       |  |
| *                 | <b>Peňažné toky z prevádzkovej činnosti okrem príjmov a výdavkov, ktoré sa uvádzajú osobitne v iných častiach prehľadu peňažných tokov (+/-), (súčet A. 1. až A. 16.)</b>    |                       |  |
| A. 17.            | Prijaté úroky, s výnimkou tých, ktoré sa začleňujú do investičných činností (+)  |                       |  |
| A. 18.            | Výdavky na zaplatené úroky, s výnimkou tých, ktoré sa začleňujú do finančných činností (-)   |                       |  |
| A. 19.            | Prijmy z dividend a iných podielov na zisku, s výnimkou tých, ktoré sa začleňujú do investičných činností (+)  |                       |  |
| A. 20.            | Výdavky na vyplatené dividendy a iné podiely na zisku, s výnimkou tých, ktoré sa začleňujú do finančných činností (-)  |                       |  |
|                   | <b>Peňažné toky z prevádzkovej činnosti (+/-), (súčet A. 1. až A. 20.)</b>   |                       |  |

| Označenie položky | Obsah položky  | Bežné účtovné obdobie | Bezprostredne predchádzajúce účtovné obdobie |
|-------------------|--|-----------------------|--|
| A. 21.            | Výdavky na daň z príjmov účtovnej jednotky, s výnimkou tých, ktoré sa začleňujú do investičných činností alebo do finančných činností (-/+)  |                       |  |
| A. 22.            | Prijmy mimoriadneho charakteru vzťahujúce sa na prevádzkovú činnosť (+)  |                       |  |
| A. 23.            | Výdavky mimoriadneho charakteru vzťahujúce sa na prevádzkovú činnosť (-)   |                       |  |
| A.                | <b>Čisté peňažné toky z prevádzkovej činnosti (súčet A. 1. až A. 23.)</b>  |                       |  |
|                   | <b>Peňažné toky z investičnej činnosti</b>   |                       |  |
| B. 1.             | Výdavky na obstaranie dlhodobého nehmotného majetku (-)  |                       |  |
| B. 2.             | Výdavky na obstaranie dlhodobého hmotného majetku (-)  |                       |  |
| B. 3.             | Výdavky na obstaranie dlhodobých cenných papierov a podielov v iných účtovných jednotkách, s výnimkou cenných papierov, ktoré sa považujú za peňažné ekvivalenty a cenných papierov určených na predaj alebo na obchodovanie (-) |                       |  |
| B. 4.             | Prijmy z predaja dlhodobého nehmotného majetku (+)   |                       |  |
| B. 5.             | Prijmy z predaja dlhodobého hmotného majetku (+)   |                       |  |
| B. 6.             | Prijmy z predaja dlhodobých cenných papierov a podielov v iných účtovných jednotkách, s výnimkou cenných papierov, ktoré sa považujú za peňažné ekvivalenty a cenných papierov určených na predaj alebo na obchodovanie (+)      |                       |  |
| B. 7.             | Výdavky na dlhodobé pôžičky poskytnuté účtovnou jednotkou inej účtovnej jednotke, ktorá je súčasťou konsolidovaného celku (-)  |                       |  |
| B. 8.             | Prijmy zo splácania dlhodobých pôžičiek poskytnutých účtovnou jednotkou inej účtovnej jednotke, ktorá je súčasťou konsolidovaného celku (+)  |                       |  |
| B. 9.             | Výdavky na dlhodobé pôžičky poskytnuté účtovnou jednotkou tretím osobám, s výnimkou dlhodobých pôžičiek poskytnutých účtovnej jednotke, ktorá je súčasťou konsolidovaného celku (-)  |                       |  |
| B. 10.            | Prijmy zo splácania pôžičiek poskytnutých účtovnou jednotkou tretím osobám, s výnimkou pôžičiek poskytnutých účtovnej jednotke, ktorá je súčasťou konsolidovaného celku (+)  |                       |  |
| B. 11.            | Prijaté úroky, s výnimkou tých, ktoré sa začleňujú do prevádzkových činností (+)   |                       |  |
| B. 12.            | Prijmy z dividend a iných podielov na zisku, s výnimkou tých, ktoré sa začleňujú do prevádzkových činností (+)   |                       |  |
| B. 13.            | Výdavky súvisiace s derivátmi s výnimkou, ak sú určené na predaj alebo na obchodovanie alebo, ak sa tieto výdavky považujú za peňažné toky z finančnej činnosti (-)  |                       |  |

| Označenie položky | Obsah položky  | Bežné účtovné obdobie | Bezprostredne predchádzajúce účtovné obdobie |
|-------------------|--|-----------------------|--|
| B. 14.            | Prijmy súvisiace s derivátmi s výnimkou, ak sú určené na predaj alebo na obchodovanie alebo, ak sa tieto výdavky považujú za peňažné toky z finančnej činnosti (+)                           |                       |  |
| B. 15.            | Výdavky na daň z príjmov účtovnej jednotky, ak je ich možné začleniť do investičných činností (-)  |                       |  |
| B. 16.            | Prijmy mimoriadneho charakteru vzťahujúce sa na investičnú činnosť (+)   |                       |  |
| B. 17.            | Výdavky mimoriadneho charakteru vzťahujúce sa na investičnú činnosť (-)  |                       |  |
| B. 18.            | Ostatné prijmy vzťahujúce sa na investičnú činnosť (+)   |                       |  |
| B. 19.            | Ostatné výdavky vzťahujúce sa na investičnú činnosť (-)  |                       |  |
| <b>B.</b>         | <b>Čisté peňažné toky z investičnej činnosti (súčet B. 1. až B. 19.)</b>   |                       |  |
|                   | <b>Peňažné toky z finančnej činnosti</b>   |                       |  |
| C. 1.             | <i>Peňažné toky vznikajúce vo vlastnom imaní (súčet C. 1. 1. až C. 1. 8.)</i>  |                       |  |
| C. 1. 1.          | Prijmy z upísaných akcií a obchodných podielov (+)   |                       |  |
| C. 1. 2.          | Prijmy z ďalších vkladov do vlastného imania spoločníkmi alebo fyzickou osobou, ak je účtovnou jednotkou (+)   |                       |  |
| C. 1. 3.          | Prijaté peňažné dary (+)   |                       |  |
| C. 1. 4.          | Prijmy z úhrady straty spoločníkmi (+)   |                       |  |
| C. 1. 5.          | Výdavky na obstaranie alebo spätné odkúpenie vlastných akcií a vlastných obchodných podielov (-)   |                       |  |
| C. 1. 6.          | Výdavky spojené so znížením fondov vytvorených účtovnou jednotkou (-)  |                       |  |
| C. 1. 7.          | Výdavky na vyplatenie podielu na vlastnom imaní spoločníkom alebo fyzickou osobou, ktorá je účtovnou jednotkou (-)   |                       |  |
| C. 1. 8.          | Výdavky z ďalších dôvodov, ktoré súvisia so znížením vlastného imania (-)  |                       |  |
| C. 2.             | <i>Peňažné toky vznikajúce z dlhodobých záväzkov a krátkodobých záväzkov z finančnej činnosti, (súčet C. 2. 1. až C. 2. 9.)</i>  |                       |  |
| C. 2. 1.          | Prijmy z emisie dlhových cenných papierov (+)  |                       |  |
| C. 2. 2.          | Výdavky na úhradu záväzkov z dlhových cenných papierov (-)   |                       |  |
| C. 2. 3.          | Prijmy z úverov, ktoré účtovnej jednotke poskytla banka alebo pobočka zahraničnej banky, s výnimkou úverov, ktoré boli poskytnuté na zabezpečenie hlavného predmetu činnosti (+)             |                       |  |
| C. 2. 4.          | Výdavky na splácanie úverov, ktoré účtovnej jednotke poskytla banka alebo pobočka zahraničnej banky, s výnimkou úverov, ktoré boli poskytnuté na zabezpečenie hlavného predmetu činnosti (-) |                       |  |
| C. 2. 5.          | Prijmy z prijatých pôžičiek (+)  |                       |  |

| Označenie položky | Obsah položky  | Bežné účtovné obdobie | Bezprostredne predchádzajúce účtovné obdobie |
|-------------------|--|-----------------------|--|
| C. 2. 6.          | Výdavky na splácanie pôžičiek (-)  |                       |  |
| C. 2. 7.          | Výdavky na úhradu záväzkov z používania majetku, ktorý je predmetom zmluvy o kúpe prenajatej veci (-)  |                       |  |
| C. 2. 8.          | Prijmy z ostatných dlhodobých záväzkov a krátkodobých záväzkov vyplývajúcich z finančnej činnosti, s výnimkou tých, ktoré sa uvádzajú osobitne v inej časti prehľadu peňažných tokov (+)             |                       |  |
| C. 2. 9.          | Výdavky na splácanie ostatných dlhodobých záväzkov a krátkodobých záväzkov vyplývajúcich z finančnej činnosti, s výnimkou tých, ktoré sa uvádzajú osobitne v inej časti prehľadu peňažných tokov (-) |                       |  |
| C. 3.             | Výdavky na zaplatené úroky, s výnimkou tých, ktoré sa začleňujú do prevádzkových činností (-)  |                       |  |
| C. 4.             | Výdavky na vyplatené dividendy a iné podiely na zisku, s výnimkou tých, ktoré sa začleňujú do prevádzkových činností (-)   |                       |  |
| C. 5.             | Výdavky súvisiace s derivátmi s výnimkou, ak sú určené na predaj alebo na obchodovanie, alebo ak sa považujú za peňažné toky z investičnej činnosti (-)  |                       |  |
| C. 6.             | Prijmy súvisiace s derivátmi, s výnimkou, ak sú určené na predaj alebo na obchodovanie, alebo ak sa považujú za peňažné toky z investičnej činnosti (+)  |                       |  |
| C. 7.             | Výdavky na daň z príjmov účtovnej jednotky, ak ich možno začleniť do finančných činností (-)   |                       |  |
| C. 8.             | Prijmy mimoriadneho charakteru vzťahujúce sa na finančnú činnosť (+)   |                       |  |
| C. 9.             | Výdavky mimoriadneho charakteru vzťahujúce sa na finančnú činnosť (-)  |                       |  |
| C.                | <b>Čisté peňažné toky z finančnej činnosti (súčet C. 1. až C. 9.)</b>  |                       |  |
| D.                | Čisté zvýšenie alebo čisté zníženie peňažných prostriedkov (+/-), (súčet A + B + C)  |                       |  |
| E.                | Stav peňažných prostriedkov a peňažných ekvivalentov na začiatku účtovného obdobia (+/-)   |                       |  |
| F.                | Stav peňažných prostriedkov a peňažných ekvivalentov na konci účtovného obdobia pred zohľadnením kurzových rozdielov vyčíslených ku dňu, ku ktorému sa zostavuje účtovná závierka (+/-)              |                       |  |
| G.                | Kurzové rozdiely vyčíslené k peňažným prostriedkom a peňažným ekvivalentom ku dňu, ku ktorému sa zostavuje účtovná závierka (+/-)  |                       |  |
| H.                | Zostatok peňažných prostriedkov a peňažných ekvivalentov na konci účtovného obdobia upravený o kurzové rozdiely vyčíslené ku dňu, ku ktorému sa zostavuje účtovná závierka (+/-)                     |                       |  |

## 49. Informácie k časti T. prílohy č. 3 o prehľade peňažných tokov pri použití nepriamej metódy

| Označenie položky | Obsah položky   | Bežné účtovné obdobie | Bezprostredne predchádzajúce účtovné obdobie |
|-------------------|---|-----------------------|--|
|                   | <b>Peňažné toky z prevádzkovej činnosti</b>   | 490 041               | 133 838                                      |
| Z/S               | Výsledok hospodárenia z bežnej činnosti pred zdanením daňou z príjmov (+/-)   | 490 041               | 133 838                                      |
| A. 1.             | <i>Nepeňažné operácie ovplyvňujúce výsledok hospodárenia z bežnej činnosti pred zdanením daňou z príjmov (+/-), (súčet A. 1. 1. až A. 1. 13.)</i>   | 96 134                | 252 042                                      |
| A. 1. 1.          | Odpisy dlhodobého nehmotného majetku a dlhodobého hmotného majetku (+)  | 122 371               | 197 047                                      |
| A. 1. 2.          | Zostatková hodnota dlhodobého nehmotného majetku a dlhodobého hmotného majetku účtovaná pri vyradení tohto majetku do nákladov na bežnú činnosť, s výnimkou jeho predaja (+)  |                       | 3 547  |
| A. 1. 3.          | Odpis opravnej položky k nadobudnutému majetku (+/-)  |                       |  |
| A. 1. 4.          | Zmena stavu dlhodobých rezerv (+/-)   |                       |  |
| A. 1. 5.          | Zmena stavu opravných položiek (+/-)  |                       |  |
| A. 1. 6.          | Zmena stavu položiek časového rozlíšenia nákladov a výnosov (+/-)   | -26 222               | 51 508                                       |
| A. 1. 7.          | Dividendy a iné podiely na zisku účtované do výnosov (-)  |                       |  |
| A. 1. 8.          | Úroky účtované do nákladov (+)  |                       |  |
| A. 1. 9.          | Úroky účtované do výnosov (-)   | -15                   | -69  |
| A. 1. 10.         | Kurzový zisk vyčíslený k peňažným prostriedkom a peňažným ekvivalentom ku dňu, ku ktorému sa zostavuje účtovná závierka (-)   |                       |  |
| A. 1. 11.         | Kurzová strata vyčíslená k peňažným prostriedkom a peňažným ekvivalentom ku dňu, ku ktorému sa zostavuje účtovná závierka (+)   |                       | 9  |
| A. 1. 12.         | Výsledok z predaja dlhodobého majetku, s výnimkou majetku, ktorý sa považuje za peňažný ekvivalent (+/-)  |                       |  |
| A. 1. 13.         | Ostatné položky nepeňažného charakteru, ktoré ovplyvňujú výsledok hospodárenia z bežnej činnosti, s výnimkou tých, ktoré sa uvádzajú osobitne v iných častiach prehľadu peňažných tokov (+/-)   |                       |  |
| A. 2.             | <i>Vplyv zmien stavu pracovného kapitálu, ktorým sa na účely tohto opatrenia rozumie rozdiel medzi obežným majetkom a krátkodobými záväzkami s výnimkou položiek obežného majetku, ktoré sú súčasťou peňažných prostriedkov a peňažných ekvivalentov, na výsledok hospodárenia z bežnej činnosti (súčet A. 2. 1. až A. 2. 4.)</i> | -484 526              | -649 082                                     |
| A. 2. 1.          | Zmena stavu pohľadávok z prevádzkovej činnosti (-/+)  | 129                   | 22 537                                       |
| A. 2. 2.          | Zmena stavu záväzkov z prevádzkovej činnosti (+/-)  | -466 789              | -730 268                                     |
| A. 2. 3.          | Zmena stavu zásob (-/+)   | -17 866               | 58 649                                       |
| A. 2. 4.          | Zmena stavu krátkodobého finančného majetku, s výnimkou majetku, ktorý je súčasťou peňažných prostriedkov a peňažných ekvivalentov (-/+)  |                       |  |

| Označenie položky | Obsah položky  | Bežné účtovné obdobie | Bezprostredne predchádzajúce účtovné obdobie |
|-------------------|--|-----------------------|--|
|                   | <i>Peňažné toky z prevádzkovej činnosti s výnimkou príjmov a výdavkov, ktoré sa uvádzajú osobitne v iných častiach prehľadu peňažných tokov (+/-), (súčet Z/S + A. 1. + A. 2.)</i>   | 101 649               | -263 202                                     |
| A. 3.             | Prijaté úroky, s výnimkou tých, ktoré sa začleňujú do investičných činností (+)  | 15                    | 69   |
| A. 4.             | Výdavky na zaplatené úroky, s výnimkou tých, ktoré sa začleňujú do finančných činností (-)   |                       |  |
| A. 5.             | Prijmy z dividend a iných podielov na zisku, s výnimkou tých, ktoré sa začleňujú do investičných činností (+)  |                       |  |
| A. 6.             | Výdavky na vyplatené dividendy a iné podiely na zisku, s výnimkou tých, ktoré sa začleňujú do finančných činností (-)  |                       |  |
|                   | <i>Peňažné toky z prevádzkovej činnosti (+/-), (súčet Z/S + A. 1. až A. 6.)</i>  | 101 664               | -263 133                                     |
| A. 7.             | Výdavky na daň z príjmov účtovnej jednotky, s výnimkou tých, ktoré sa začleňujú do investičných činností alebo finančných činností (-/+)   | -7 085                | -5 605                                       |
| A. 8.             | Prijmy mimoriadneho charakteru vzťahujúce sa na prevádzkovú činnosť (+)  |                       |  |
| A. 9.             | Výdavky mimoriadneho charakteru vzťahujúce sa na prevádzkovú činnosť (-)   |                       |  |
| A.                | <i>Čisté peňažné toky z prevádzkovej činnosti (+/-), (súčet Z/S + A. 1. až A. 9.)</i>  | 94 579                | -268 738                                     |
|                   | <b>Peňažné toky z investičnej činnosti</b>   |                       |  |
| B. 1.             | Výdavky na obstaranie dlhodobého nehmotného majetku (-)  |                       |  |
| B. 2.             | Výdavky na obstaranie dlhodobého hmotného majetku (-)  |                       |  |
| B. 3.             | Výdavky na obstaranie dlhodobých cenných papierov a podielov v iných účtovných jednotkách, s výnimkou cenných papierov, ktoré sa považujú za peňažné ekvivalenty a cenných papierov určených na predaj alebo na obchodovanie (-) |                       |  |
| B. 4.             | Prijmy z predaja dlhodobého nehmotného majetku (+)   |                       |  |
| B. 5.             | Prijmy z predaja dlhodobého hmotného majetku (+)   |                       |  |
| B. 6.             | Prijmy z predaja dlhodobých cenných papierov a podielov v iných účtovných jednotkách, s výnimkou cenných papierov, ktoré sa považujú za peňažné ekvivalenty a cenných papierov určených na predaj alebo na obchodovanie (+)      |                       |  |
| B. 7.             | Výdavky na dlhodobé pôžičky poskytnuté účtovnou jednotkou inej účtovnej jednotke, ktorá je súčasťou konsolidovaného celku (-)  |                       |  |
| B. 8.             | Prijmy zo splácania dlhodobých pôžičiek poskytnutých účtovnou jednotkou inej účtovnej jednotke, ktorá je súčasťou konsolidovaného celku (+)  |                       |  |

| Označenie položky | Obsah položky  | Bežné účtovné obdobie | Bezprostredne predchádzajúce účtovné obdobie |
|-------------------|--|-----------------------|--|
| B. 9.             | Výdavky na dlhodobé pôžičky poskytnuté účtovnou jednotkou tretím osobám s výnimkou dlhodobých pôžičiek poskytnutých účtovnej jednotke, ktorá je súčasťou konsolidovaného celku (-) |                       |  |
| B. 10.            | Prijmy zo splácania pôžičiek poskytnutých účtovnou jednotkou tretím osobám, s výnimkou pôžičiek poskytnutých účtovnej jednotke, ktorá je súčasťou konsolidovaného celku (+)        |                       |  |
| B. 11.            | Prijaté úroky, s výnimkou tých, ktoré sa začleňujú do prevádzkových činností (+)   |                       |  |
| B. 12.            | Prijmy z dividend a iných podielov na zisku, s výnimkou tých, ktoré sa začleňujú do prevádzkových činností (+)   |                       |  |
| B. 13.            | Výdavky súvisiace s derivátmi s výnimkou, ak sú určené na predaj alebo na obchodovanie, alebo ak sa tieto výdavky považujú za peňažné toky z finančnej činnosti (-)                |                       |  |
| B. 14.            | Prijmy súvisiace s derivátmi s výnimkou, ak sú určené na predaj alebo na obchodovanie, alebo ak sa tieto výdavky považujú za peňažné toky z finančnej činnosti (+)                 |                       |  |
| B. 15.            | Výdavky na daň z príjmov účtovnej jednotky, ak je ju možné začleniť do investičných činností (-)   |                       |  |
| B. 16.            | Prijmy mimoriadneho charakteru vzťahujúce sa na investičnú činnosť (+)   |                       |  |
| B. 17.            | Výdavky mimoriadneho charakteru vzťahujúce sa na investičnú činnosť (-)  |                       |  |
| B. 18.            | Ostatné príjmy vzťahujúce sa na investičnú činnosť (+)   |                       |  |
| B. 19.            | Ostatné výdavky vzťahujúce sa na investičnú činnosť (-)  |                       |  |
| <b>B.</b>         | <b>Čisté peňažné toky z investičnej činnosti (súčet B. 1. až B. 19.)</b>   |                       |  |
|                   | <b>Peňažné toky z finančnej činnosti</b>   |                       |  |
| C. 1.             | <i>Peňažné toky vo vlastnom imaní (súčet C. 1. 1. až C. 1. 8.)</i>   |                       |  |
| C. 1. 1.          | Prijmy z upísaných akcií a obchodných podielov (+)   |                       |  |
| C. 1. 2.          | Prijmy z ďalších vkladov do vlastného imania spoločníkmi alebo fyzickou osobou, ktorá je účtovnou jednotkou (+)  |                       |  |
| C. 1. 3.          | Prijaté peňažné dary (+)   |                       |  |
| C. 1. 4.          | Prijmy z úhrady straty spoločníkmi (+)   |                       |  |
| C. 1. 5.          | Výdavky na obstaranie alebo spätné odkúpenie vlastných akcií a vlastných obchodných podielov (-)   |                       |  |
| C. 1. 6.          | Výdavky spojené so znížením fondov vytvorených účtovnou jednotkou (-)  |                       |  |
| C. 1. 7.          | Výdavky na vyplatenie podielu na vlastnom imaní spoločníkmi účtovnej jednotky a fyzickou osobou, ktorá je účtovnou jednotkou (-)   |                       |  |
| C. 1. 8.          | Výdavky z iných dôvodov, ktoré súvisia so znížením vlastného imania (-)  |                       |  |

| Označenie položky | Obsah položky  | Bežné účtovné obdobie | Bezprostredne predchádzajúce účtovné obdobie |
|-------------------|--|-----------------------|--|
| C. 2.             | <i>Peňažné toky vznikajúce z dlhodobých záväzkov a krátkodobých záväzkov z finančnej činnosti, (súčet C. 2. 1. až C. 2. 9.)</i>  |                       |  |
| C. 2. 1.          | Prijmy z emisie dlhových cenných papierov (+)  |                       |  |
| C. 2. 2.          | Výdavky na úhradu záväzkov z dlhových CP (-)   |                       |  |
| C. 2. 3.          | Prijmy z úverov, ktoré účtovnej jednotke poskytla banka alebo pobočka zahraničnej banky, s výnimkou úverov, ktoré boli poskytnuté na zabezpečenie hlavného predmetu činnosti (+)                                       |                       |  |
| C. 2. 4.          | Výdavky na splácanie úverov, ktoré účtovnej jednotke poskytla banka alebo pobočka zahraničnej banky, s výnimkou úverov, ktoré boli poskytnuté na zabezpečenie hlavného predmetu činnosti (-)                           |                       |  |
| C. 2. 5.          | Prijmy z prijatých pôžičiek (+)  |                       |  |
| C. 2. 6.          | Výdavky na splácanie pôžičiek (-)  |                       |  |
| C. 2. 7.          | Výdavky na úhradu záväzkov z používania majetku, ktorý je predmetom zmluvy o kúpe prenajatej veci (-)  |                       |  |
| C. 2. 8.          | Prijmy z ostatných dlhodobých záväzkov a krátkodobých záväzkov vyplývajúcich z finančnej činnosti účtovnej jednotky, s výnimkou tých, ktoré sa uvádzajú osobitne v inej časti prehľadu peňažných tokov (+)             |                       |  |
| C. 2. 9.          | Výdavky na splácanie ostatných dlhodobých záväzkov a krátkodobých záväzkov vyplývajúcich z finančnej činnosti účtovnej jednotky, s výnimkou tých, ktoré sa uvádzajú osobitne v inej časti prehľadu peňažných tokov (-) |                       |  |
| C. 3.             | Výdavky na zaplatené úroky, s výnimkou tých, ktoré sa začleňujú do prevádzkových činností (-)  |                       |  |
| C. 4.             | Výdavky na vyplatené dividendy a iné podiely na zisku, s výnimkou tých, ktoré sa začleňujú do prevádzkových činností (-)   |                       |  |
| C. 5.             | Výdavky súvisiace s derivátmi, s výnimkou, ak sú určené na predaj alebo na obchodovanie, alebo ak sa považujú za peňažné toky z investičnej činnosti (-)   |                       |  |
| C. 6.             | Prijmy súvisiace s derivátmi, s výnimkou, ak sú určené na predaj alebo na obchodovanie, alebo ak sa považujú za peňažné toky z investičnej činnosti (+)  |                       |  |
| C. 7.             | Výdavky na daň z príjmov účtovnej jednotky, ak ich možno začleniť do finančných činností (-)   |                       |  |
| C. 8.             | Prijmy mimoriadneho charakteru vzťahujúce sa na finančnú činnosť (+)   |                       |  |
| C. 9.             | Výdavky mimoriadneho charakteru vzťahujúce sa na finančnú činnosť (-)  |                       |  |
| C.                | <b><i>Čisté peňažné toky z finančnej činnosti (súčet C. 1. až C. 9.)</i></b>   |                       |  |
| D.                | <b>Čisté zvýšenie alebo čisté zníženie peňažných prostriedkov (+/-), (súčet A + B + C)</b>   | 94 579                | -268 738                                     |

| Označenie položky | Obsah položky   | Bežné účtovné obdobie | Bezprostredne predchádzajúce účtovné obdobie |
|-------------------|---|-----------------------|--|
| E.                | Stav peňažných prostriedkov a peňažných ekvivalentov na začiatku účtovného obdobia (+/-)  | 225 515               | 494 262                                      |
| F.                | Stav peňažných prostriedkov a peňažných ekvivalentov na konci účtovného obdobia pred zohľadnením kurzových rozdielov vyčíslených ku dňu, ku ktorému sa zostavuje účtovná závierka (+/-) | 320 094               | 225 524                                      |
| G.                | Kurzové rozdiely vyčíslené k peňažným prostriedkom a peňažným ekvivalentom ku dňu, ku ktorému sa zostavuje účtovná závierka (+/-)   |                       | -9   |
| H.                | Zostatok peňažných prostriedkov a peňažných ekvivalentov na konci účtovného obdobia upravený o kurzové rozdiely vyčíslené ku dňu, ku ktorému sa zostavuje účtovná závierka (+/-)        | 320 094               | 225 515                                      |

#### Vysvetlivky:

(1) Identifikačné číslo organizácie (IČO) sa vyplňuje podľa Registra organizácií vedeného Štatistickým úradom Slovenskej republiky.

(2) Daňové identifikačné číslo (DIČ) sa vyplňuje, ak ho má účtovná jednotka pridelené.

(3) Kód SK NACE sa vyplňa podľa vyhlášky Štatistického úradu Slovenskej republiky č. 306/2007 Z. z., ktorou sa vydáva Štatistická klasifikácia ekonomických činností.

(4) V bodoch č. 3, 5 a 7 sa prvotným ocenením majetku rozumie jeho ocenenie podľa § 25 zákona.

(5) V bodoch č. 2, 9, 22, 25, 29, 30, 31, 32, 35, 37, 39, 46, 48 a 49 sa obsahová náplň tabuliek a počet riadkov v nich uvádzajú podľa potrieb účtovnej jednotky.

(6) V bode č. 46 sa kód druhu obchodu vyplňuje takto:

| Kód druhu obchodu | Druh obchodu:       |
|-------------------|---------------------|
| 01                | kúpa                |
| 02                | predaj              |
| 03                | poskytnutie služby  |
| 04                | obchodné zastúpenie |
| 05                | licencia            |
| 06                | transfer            |
| 07                | know-how            |
| 08                | úver, pôžička       |
| 09                | výpomoc             |
| 10                | záruka              |
| 11                | iný obchod.         |

#### Použité skratky:

kons. - konsolidovaný

CP - cenný papier

## 9. SPRÁVA O VZŤAHOCH MEDZI PREPOJENÝMI OSOBAMI

## SPRÁVA O VZŤAHOCH MEDZI PREPOJENÝMI OSOBAMI

(podľa § 66a zákona č.513/1991 Sb., obchodného zákonníka)

Konateľ spoločnosti NEXT AV s.r.o., so sídlom Bratislava, Einsteinova 18, Bratislava, PSČ: 85101, IČ: 43863302, zapísané v obchodnom registri Okresného súdu Bratislava I. vložka 49399/B („Spoločnosť“), pan Andrew Varley

vypracoval túto správu o vzťahoch medzi ovládanou a ovládajúcou osobou a o vzťahoch medzi ovládanou osobou a osobami ovládanými rovnakou ovládajúcou osobou za obdobie od 1. februára 2013 do 31. januára 2014 (ďalej iba „Správa“)

### 1. Údaje o ovládanej osobe:

|   |   |
|---|---|
| Firma:                                      | NEXT AV s.r.o.  |
| IČO:  | 43863302  |
| Sídlo:                                      | Einsteinova 18<br>851 01 Bratislava<br>Slovenská<br>republika |
| Zapsaná<br>v obchodní<br>rejstříku vedeném: | Okresný súd<br>Bratislava I. vložka<br>49399/B                |

### 2. Údaje o ovládajúcej osobe:

|                    |   |
|--------------------|---|
| Firma:             | NEXT Group plc.   |
| Číslo spoločnosti: | 35161   |
| Sídlo:             | Desford Road<br>Enderby, Leicester,<br>LE19 4AT. Spojené<br>kráľovstvá Veľké<br>Británie a Severného<br>Írska |

### 3. Zmluvy a dohody uzatvorené medzi ovládanou a ovládajúcou osobou a zmluvy a dohody medzi ovládanou osobou a osobami ovládanými rovnakou ovládajúcou osobou, vrátane informácií o poskytnutom plnení či protiplnení:

V účtovnom období od 1. februára 2013 do 31. januára 2014 (ďalej iba „účtovné obdobie“) neboli plnené a účinné zmluvy o pôžičkách. Pôžička medzi Next AV s.r.o. a prepojenou osobou Next PK s.r.o. bola v predchádzajúcom období splatená.

Podrobnosti uzatvorených zmlúv sú považované za obchodné tajomstvo podľa Obchodného zákonníka a iných interných dokumentov. Ovládanej osobe nevzniká žiadna škoda v súvislosti so zmluvami a dohodami uzavretými v účtovnom období s ovládajúcou osobou a v súvislosti so zmluvami a

## REPORT ON RELATIONSHIPS BETWEEN INTERCONNECTED PARTIES

(pursuant to Section 66a of Act no. 513/1991 Coll., the Commercial code)

The executive of the company NEXT AV s.r.o., with its registered office at Einsteinova 18, Bratislava, postcode: 85101, ID no.: 43863302, registered in the Commercial Register maintained by the Municipal Court in Bratislava I. file 49399/B (the „Company“), Mr Andrew Varley

has prepared the following report on relationships between the controlling and the controlled entity and other entities controlled by the same controlling entity and other entities controlled by the same controlling entity for the period starting from 1 February 2013 to 31 January 2014 (the „Report“)

### 1. Identification details of the controlled entity:

|  |   |
|--|---|
| Corporate name:  | NEXT PK s.r.o.  |
| ID number:   | 43863302  |
| Registered office:   | Einsteinova 18<br>851 01 Bratislava<br>Slovak republica |
| Registered in the<br>Commercial Register<br>maintained by: | Municipal court in<br>Bratislava I.<br>File no. 49399/B |

### 2. Identification details of the controlling entity:

|                    |  |
|--------------------|--|
| Corporate name:    | NEXT Group plc.  |
| Company number:    | 35161  |
| Registered office: | Desford Road Enderby,<br>Leicester, LE19 4AT. United<br>Kingdom of Great Britain and<br>Northern Ireland |

### 3. Contracts and agreements between the controlled and the controlling entity and contracts and agreements between the controlled entity and other interconnected entities including details of performance and counter-performance provided:

In the accounting period from 1. February 2013 to 31. January 2014 („Accounting period“) no loan contracts were in force. The loan between NEXT AV s.r.o. and interconnected entity NEXT PK s.r.o. was within the previous accounting periods fully repaid.

Details of contracts concluded are regarded as a trade secret by the controlled entity, according to the Commercial Code and other internal governance documents. The controlled entity did not suffer any damage in connection with contracts and agreement concluded in Accounting period with the controlling entity

|   |  |
|---|--|
| <p>dohodami uzatvorenými medzi ovládanou osobou a inými prepojenými osobami, podľa nich bolo poskytnuté plnenie či protiplnenie. Plnenie poskytované na základe vyššie uvedených dohôd nespôsobilo kontrolovanej osobe žiadnu výhodu ani nevýhodu.</p> <p><b>4. Iné právne úkony uskutočnené medzi ovládanou a ovládajúcou osobou a medzi ovládanou osobou a osobami ovládanými rovnakou ovládajúcou osobou:</b></p> <p>V účtovnom období, neboli ovládanou osobou uskutočnené žiadne iné právne úkony v záujme, alebo na popud ovládajúcej osoby, alebo prepojených osôb, z ktorých by kontrolovanej osobe vznikla škoda alebo zisk, výhoda či nevýhoda.</p> <p><b>5. Iné opatrenia prijaté ovládanou osobou v prospech prepojených osôb:</b></p> <p>V účtovnom období, neboli ovládanou osobou prijaté žiadne opatrenia v prospech alebo na popud ovládajúcej osoby, alebo prepojených osôb, z ktorých by kontrolovanej osobe vznikla škoda alebo zisk, výhoda či nevýhoda.</p> <p><b>6. Záver:</b></p> <p>Spoločnosti nevznikla v účtovnom období zo zmlúv uzatvorených s prepojenými osobami, právnych úkonov vykonaných v záujme týchto osôb, ani z opatrení prijatých, alebo uskutočnených v záujme, alebo na popud týchto prepojených osôb, žiadna ujma.</p> | <p>and contract and agreement between controlled entity and other interconnected entities, under which performance and counter-performance was given. Performance provided under the above contracts did not entail any advantage or disadvantage for the controlled entity.</p> <p><b>4. Other legal acts between the controlled and the controlling entity and between the controlled entity and other interconnected entities:</b></p> <p>In the Accounting period, no legal acts were made by the controlled entity in the interest of or instigated by these controlling or interconnected entities, resulting in a damage or profit, advantage or disadvantage to the controlled entity.</p> <p><b>5. Other measures taken by the controlled entity in the interest of interconnected entities:</b></p> <p>In the Accounting period, no measures were made by the controlled entity in the interest of or instigated by these controlling or interconnected entities, resulting in a damage or profit, advantage or disadvantage to the controlled entity.</p> <p><b>6. Conclusion:</b></p> <p>As a result of the agreements, other legal acts or other measures concluded, transacted or adopted by the Company in the accounting period in the interests or at the instigation of individual related entities, the Company incurred no damage.</p> |
|   |  |

V Bratislave dňa 31.5.2014

A handwritten signature in blue ink, consisting of stylized, overlapping loops and lines.

David Keens  
konateľ spoločnosti