

METTLER – TOLEDO, s.r.o., Hattalova 12/A, 831 03 Bratislava

Výročná správa účtovnej jednotky za rok 2013

V Bratislave, 25.8.2014

Predkladá



.....
Ing. Pavel Griač - konateľ

OBSAH:

DODATOK SPRÁVY AUDÍTORA

VÝROČNÁ SPRÁVA

SPRÁVA NEZÁVISLÉHO AUDÍTORA

ÚČTOVNÁ ZÁVIERKA

- Súvaha
- Výkaz ziskov a strát
- Poznámky

ing. Lenora Nátherová
Audít, účtovníctvo, ekonomické poradenstvo

Mettler - Toledo s. r. o

Bratislava

Dodatok správy audítora

o overení súladu

výročnej správy s účtovnou závierkou
v zmysle zákona č. 540/2007 Z. z. - § 23 odsek 5

Pre spoločníkov spoločnosti **Mettler - Toledo s.r.o**

I. Overila som účtovnú závierku spoločnosti Mettler - Toledo s.r.o. k 31. decembru 2013 uvedenú v prílohe výročnej správy, ku ktorej som dňa 20. 8. 2014 vydala správu nezávislého audítora, v ktorej som vyjadrila svoj názor v nasledujúcom znení:

Názor

Podľa môjho názoru, účtovná závierka poskytuje pravdivý a verný obraz o finančnej situácii spoločnosti Mettler - Toledo s.r.o. k 31. decembru 2013 a o výsledku jej hospodárenia za rok končiaci sa k uvedenému dátumu v súlade so zákonom o účtovníctve.

Bratislava 20. augusta 2014

Ing. Lenora Nátherová
nezávislý audítor
Licencia SKAU 811
Lachova 9, 851 03 Bratislava

II. Overila som súlad výročnej správy s vyššie uvedenou účtovnou závierkou. Za správnosť zostavenia výročnej správy je zodpovedný štatutárny orgán spoločnosti. Mojou úlohou je overiť súlad výročnej správy s účtovnou závierkou a na základe toho vydať dodatok správy audítora o súlade výročnej správy s účtovnou závierkou.

Overenie som uskutočnila v súlade s medzinárodnými audítorskými štandardami. Tieto štandardy požadujú, aby audítor naplánoval a vykonal overenie tak, aby získal primerané uistenie, že informácie uvedené vo výročnej správe, ktoré sú predmetom zobrazenia v účtovnej závierke, sú vo všetkých významných súvislostiach v súlade s príslušnou účtovnou závierkou.

Informácie uvedené vo výročnej správe som posúdila s informáciami uvedenými v účtovnej závierke k 31. decembru 2013. Iné údaje a informácie, ako účtovné informácie získané z účtovných kníh a účtovnej závierky som neoverovala. Som presvedčená, že vykonané overovanie poskytuje dostatočný a vhodný základ pre môj názor.

Podľa môjho názoru sú účtovné informácie uvedené vo výročnej správe spoločnosti Mettler - Toledo s.r.o. v súlade s účtovnou závierkou k 31. decembru 2013 .

V Bratislave 27. 8. 2014.



Ing. Lenora Nátherová
nezávislý audítor
Licencia SKAU 811
Lachova 9, 851 03 Bratislava

Spoločnosť: Mettler – Toledo s. r. o.
831 03 Bratislava, Hattalova 12/A
IČO : 31 354 211

1. Všeobecné informácie

Spoločnosť Mettler – Toledo s.r.o. vznikla dňa 12. júla 1993 zápisom do obchodného registra ako spol. s r.o. Jediným spoločníkom je spoločnosť Mettler – Toledo GmbH, Giessen. Spoločnosť je zapísaná v Obchodnom registri Okresného súdu Bratislava I. so základným imanom 195 645 Eur, ktoré je ku dňu účtovnej závierky splatené v plnej výške.

Spoločnosť má sídlo na Hattalovej ulici č.12, v Bratislave a pobočku v Banskej Bystrici na Kostiviarskej ulici č. 43. Konateľmi spoločnosti sú páni Marek Kondrat a Pavel Griač.

V roku 2002 bola spoločnosť Mettler-Toledo s. r. o. auditovaná DQS GmbH a získala certifikát kvality podľa DIN EN ISO 9001 pre predaj a servis váh, systémov a softvéru pre laboratória, priemysel a obchod, analytických prístrojov a meracej techniky pre laboratória a výrobné procesy. V rokoch 2006, 2009 a 2012 prebehol opakovaný externý audit spoločnosťou DQS.

Spoločnosť má zavedený systém kvality a v roku 2004 bola certifikovaná Eichdirektion Stuttgart na vykonávanie 2.stupňa prvotného overovania váh Mettler-Toledo. V októbri 2010 Eichdirektion Stuttgart vykonal následný audit, v ktorom naša spoločnosť úspešne obstála. Naši pracovníci sú akreditovaní na vykonávanie DKD (Deutscher Kalibrierdienst) kalibrácií pre váhy s neautomatickou činnosťou v rozsahu váživosti od 0 do 6000kg. V zmysle podpísaných medzinárodných dohôd sú tieto kalibrácie uznávané aj na území Slovenskej republiky. V roku 2007 organizácia DKD vykonala v spoločnosti opätovný externý audit za účasti zástupcu SNAS a potvrdila akreditáciu spoločnosti. V nasledujúcom roku 2014 je naplánovaná reakreditácia našej spoločnosti SNAS-om.

Hlavným predmetom činnosti spoločnosti je predaj a servis vážiacich zariadení a vybraných laboratórnych prístrojov širokému spektru klientov prakticky vo všetkých oblastiach priemyslu, obchodu, poľnohospodárstva, vedy a výskumu obchodu.

Spoločnosť Mettler-Toledo s. r. o. je zodpovedná za predaj výrobkov spoločnosti a ich servis výhradne na území Slovenskej republiky. V oblasti predaja je činná na Slovensku v štyroch hlavných oblastiach: váhy a analytické prístroje pre laboratória, váhy pre priemysel, váhy pre obchod, divízia kontroly výrobkov – detekčné systémy. Spoločnosť sa orientuje najmä na spoločnosti, ktoré sú lídrom vo svojich odvetviach (Saneca Hlohovec, SACHS Trnava, PSA Trnava, Fermas, Nestlé Slovensko, Mondelez, Kaufland, Metro,), ale popritom svojim širokým sortimentom oslovuje aj stredné a malé organizácie. Odborne vyškolený tím servisných technikov sa následne stará o existujúce zariadenia a poskytuje služby zákazníkom 365 dní v roku.

V roku 2013 sme aktívne pokračovali vo všetkých spomínaných oblastiach. Veľa úsilia smerovalo do posilnenia nášho postavenia na trhu v oblasti kontroly a inšpekcie výrobkov najmä v potravinárskom a farmaceutickom priemysle. Týmto smerom bolo zameraných aj množstvo marketingových aktivít, kde sme robili lokálne aktivity ako aj sme využívali podporu materskej spoločnosti METTLER TOLEDO pri globálnych

marketingových aktivitách. Medzi významné projekty patria dodávky röntgenových detektorov do spoločnosti Nestle a H+H kvasiareň. Detektory kovov sme dodali do viacerých potravinárskych spoločnosti ako napr. Cimbalák, Encinger, Cloetta a iné. Zrealizovali sme viacero úspešných projektov v oblasti priemyselných váh. Medzi najvýznamnejšie projekty patrili dodávky vysokopresných priemyselných váh pre stanice na kalibrácie a overovanie vodomerov pre spoločnosti Justur a Sensus, plošinových váh pre Continental Matador, priemyselné váhové systémy pre Konštruktú Industry a koncern INA. Získali sme nového zákazníka pre systém FW.Net – spoločnosť Fornetti v Dunajskej Strede.

V oblasti obchodných váh sme aktívne posilnili našu pozíciu v CBA Slovakia, kde sme dodávali systémové pultové váhy a aj jednoduché obchodné váhy pre malé predajne. Pokračujeme v stabilnej spolupráci s partnermi Najavo a Horizon. Obchody so slovenskými subjektmi však stále tvoria minoritnú časť nášho obratu v oblasti obchodných váh. Najväčším retailovým zákazníkom je spoločnosť Kaufland, ktorá aj v roku 2013 otvorila niekoľko nových prevádzok na Slovensku.

Spoločnosť Mettler – Toledo s. r. o. dosiahla v roku 2013 zisk 28 953 Eur.

V roku 2013 pokračovalo zefektívňovanie a dolad'ovanie procesov v oblasti servisného dispečingu a marketingu. Oba tieto okruhy činností zabezpečuje pre nás sesterská organizácia Mettler-Toledo sro. v Prahe.

Organigram spoločnosti v roku 2013 bol nasledovný:

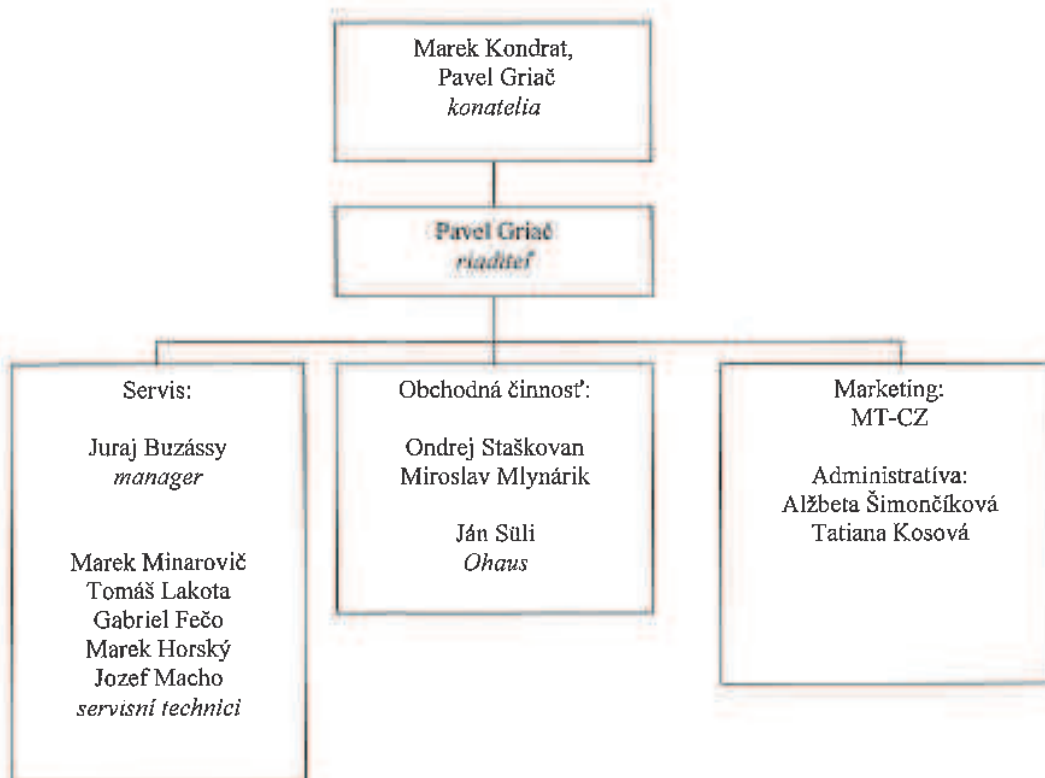

2. Výrazné zmeny v štruktúre majetku a zdrojov

Celková hodnota majetku a zdrojov v eurách v rokoch:

2013	2012	2011
1 346 384	1 163 389	1 308 983

V roku 2013 došlo k nárastu hodnoty majetku a zdrojov. Ako je vidno z nasledujúcich tabuliek, tieto hodnoty ovplyvnil predovšetkým nárast pohľadávok o 99 870 Eur – z toho obchodné pohľadávky vzrástli o 127 670 Eur, a nárast finančných prostriedkov o 82 692 Eur. Na strane pasív došlo k nárastu krátkodobých záväzkov o 130 119 Eur – z toho obchodné záväzky vzrástli o 88 363 Eur. Vlastné imanie sa zvýšilo o 28 954 Eur, t.j. o zisk roku 2013.

Zmena stavu jednotlivých druhov majetku v eurách:

Názov/rok	2013	2012	2011
dlhodobý majetok	619	739	859
zásoby	120 051	118 151	117 657
pohľadávky	895 098	795 228	1 020 581
finančný majetok	329 655	246 963	168 391
ostatné aktíva	961	2 308	1 495

Zmena vo výške zdrojov v eurách:

NÁZOV / ROK	2013	2012	2011
vlastné imanie	851 294	822 340	777 218
záväzky z obchodného styku	232 211	143 848	284 800
záväzky voči zam.a soc.zabezp.	49 069	49 062	39 668
záväzky voči štát.rozpočtu	85 132	43 383	73 933
ostatné záväzky	75 943	75 943	75 943
rezervy	52 408	28 551	57 343
dlhodobé záväzky	327	262	78

Spoločnosť je stále financovaná hlavne z vlastných zdrojov. Záväzky sú priebežne splácané. Likvidita spoločnosti je vysoká.

3. Výrazné zmeny v štruktúre výnosov a nákladov

Výsledok hospodárenia v eurách v rokoch:

2013	2012	2011
28 953	45 122	131 143

Spoločnosť sa venuje obchodu výhradne s výrobkami METTLER TOLEDO, jej činnosť je úzko špecifická a do veľkej miery ovplyvňovaná bonitou ekonomického prostredia.

V roku 2013 došlo, po výraznom poklese obratu v roku 2012, k stabilizácii, resp. k jeho zvýšeniu o 161 702 Eur. Hospodársky výsledok sa znížil oproti roku 2012 na úroveň 28 953 Eur. V roku 2013 sa nám podarilo realizovať väčšie množstvo projektov v oblasti kontroly výrobkov a detekcie kontaminantov na výrobných linkách. Umiestnili sme u našich zákazníkov najmodernejšie modely X-ray detektorov a aj detektorov kovov. Realizácie boli u našich stálych zákazníkov, ale, čo je potešujúce aj u množstva nových zákazníkov. Každým rokom neustále rozširujeme okruh spoločností majúcich inštalované výrobky METTLER TOLEDO. Rok čo rok väčšia inštalovaná množina zariadení METTLER TOLEDO nám dáva dobré východiskové predpoklady na zvyšovanie obratu v oblasti servisných a kalibračných služieb. Tento trend je správny a tržby za služby každým rokom predstavujú vyšší percentuálny podiel na celkových tržbách spoločnosti. Kým v roku 2011 bol pomer tržieb za služby k celkovým tržbám 13,9%, v roku 2012 narástol na 18,8% a v roku 2013 prekročil 20% hranicu – konkrétne 20,3%. Tržby za služby boli v roku 2013 o 20% vyššie ako v roku 2012. V týchto číslach sa odzrkadlila prezieravá stratégia rozšírenia servisného tímu o nového servisného technika.

Úspešne sme implementovali do praxe mnohé opatrenia na zvýšenie efektivity a produktivity našich obchodných zástupcov a servisných technikov, udržiavali sme prevádzkové náklady pod kontrolu. Tieto skutočnosti nám dávajú optimizmus, že budeme pokračovať v rastovom trende aj v roku 2014.

Zmeny vo výnosoch :

NÁZOV / ROK	2013	2012	2011
tržby za predaj tovaru	1 918 704	1 757 002	2 294 152
výroba (služby)	490 400	408 133	371 846
ostatné prevádzkové výnosy	72 124	62 831	58 048
finančné výnosy	734	347	129
mimoriadne výnosy	0	0	0

Zo štruktúry výnosov vyplýva, že spoločnosť sa venuje výlučne obchodnej činnosti – predaju tovaru a jeho servisu. Ostatné výnosy sú oproti tržbám z predaja tovaru nevýznamné a vyplývajú z bežnej prevádzky spoločnosti.

Zmeny v nákladoch:

NÁZOV / ROK	2013	2012	2011
náklady na predaný tovar	1 492 726	1 308 296	1 731 034
výrobná spotreba	451 311	431 522	371 949
osobné náklady	482 545	426 308	430 900
odpisy IM	120	120	2 356
ost. prevádzkové náklady	9 914	11 531	19 552
finančné náklady	2 124	2 111	2 727
mimoriadne náklady	0	0	0

Náklady na predaný tovar vzrástli oproti roku 2012 o 14%. Osobné náklady sa medziročne zvýšili o 13%. Odpisy dlhodobého majetku ostali nezmenené.

4. Predpokladaný vývoj v podnikaní

V nasledujúcich rokoch spoločnosť plánuje pokračovať v raste - zvýšiť tržby, rozširovať svoje aktivity a posilňovať svoju pozíciu na domácom trhu. Chceme dosiahnuť odborný a osobnostný rozvoj súčasných zamestnancov a udržať stabilizovaný kolektív.

Poskytovanie kvalitných služieb našim zákazníkom považujeme za hlavnú prioritu pre nasledujúce obdobia. Dôraz je stále viac a viac kladený na preventívne a kalibračné služby.

Vzhľadom na výrazný nárast tržieb z poskytovaných servisných a kalibračných tržieb plánujeme v roku 2014 rozšíriť náš servisný team o jedného servisného technika pre oblasť analytických a laboratórnych prístrojov.

Vzhľadom na predpovedané oživenie ekonomiky v Slovenskej republike, očakávame nárast tržieb a zvýšenie záujem o naše výrobky a riešenia v divízii priemyselných váh. Takisto máme signály o investičných zámeroch našich retailových zákazníkov a predpokladáme, že divízie obchodných a priemyselných váh spolu so servisom budú ťahúňmi roku 2014.

5. Návrh na rozdelenie VH 2013

Výsledok hospodárenia z roku 2013 - zisk po zdanení vo výške 28 953 Eur navrhujem valnému zhromaždeniu preúčtovať na nerozdelený zisk minulých rokov.

6. Ostatné údaje

Spoločnosť nemá podiel v žiadnej obchodnej spoločnosti ani nemá organizačnú zložku v zahraničí.

Spoločnosť nemala v hospodárskom roku 2013 výdavky na činnosť v oblasti výskumu a vývoja.

Spoločnosť v uplynulom roku neobstarala vlastné akcie, dočasné listy ani obchodné podiely v iných spoločnostiach.

Činnosť spoločnosti nemá negatívny vplyv na životné prostredie.

Spoločnosť stabilne zamestnáva približne 12 zamestnancov.
Po skončení účtovného obdobia 2013 nenastali žiadne udalosti, ktoré by mali osobitný význam pre vykazovanie finančnej situácie spoločnosti.

7. Účtovná závierka

Súčasťou predkladanej výročnej správy je účtovná závierka, ktorá obsahuje súvahu, výkaz ziskov a strát a poznámky zostavené k 31. 12. 2013 v súlade so slovenským zákonom o účtovníctve, overená audítorom.

Bratislava, 25.08.2014

ing. Lenora Nátherová

Audit, účtovníctvo, ekonomické poradenstvo

Mettler - Toledo s. r. o.

Bratislava

Správa audítora

o audite

účtovnej závierky za rok 2013

SPRÁVA NEZÁVISLÉHO AUDÍTORA pre spoločnosť Mettler - Toledo s.r.o.

Uskutočnila som audit priloženej účtovnej závierky spoločnosti Mettler-Toledo s.r.o., ktorá obsahuje súvahu k 31. decembru 2013, výkaz ziskov a strát za rok končiaci k tomuto dátumu a poznámky, ktoré obsahujú súhrn významných účtovných zásad a účtovných metód a ďalšie vysvetľujúce informácie.

Zodpovednosť štatutárneho orgánu za účtovnú závierku

Vedenie spoločnosti je zodpovedné za zostavenie a objektívnu prezentáciu tejto účtovnej závierky v súlade so zákonom o účtovníctve č. 431/2002 Z. z. v znení neskorších predpisov platným v Slovenskej republike (ďalej len „zákon o účtovníctve“) a za interné kontroly, ktoré štatutárny orgán považuje za potrebné pre zostavenie účtovnej závierky, ktorá neobsahuje významné nesprávnosti, či už v dôsledku podvodu alebo chyby.

Zodpovednosť audítora

Mojou zodpovednosťou je vyjadriť názor na túto účtovnú závierku na základe môjho auditu. Audit som uskutočnila v súlade s Medzinárodnými audítorskými štandardmi. Podľa týchto štandardov mám dodržiavať etické požiadavky, naplánovať a vykonať audit tak, aby som získala primerané uistenie, že účtovná závierka neobsahuje významné nesprávnosti.

Súčasťou auditu je uskutočnenie postupov na získanie audítorských dôkazov o sumách a údajoch vykázaných v účtovnej závierke. Zvolené postupy závisia od úsudku audítora, vrátane posúdenia rizík významnej nesprávnosti v účtovnej závierke, či už v dôsledku podvodu alebo chyby. Pri posudzovaní tohto rizika audítor berie do úvahy interné kontroly relevantné na zostavenie účtovnej závierky účtovnej jednotky, ktorá poskytuje pravdivý a verný obraz, aby mohol navrhnúť audítorské postupy vhodné za daných okolností, nie však na účely vyjadrenia názoru na účinnosť interných kontrol účtovnej jednotky. Audit ďalej zahŕňa zhodnotenie vhodnosti použitých účtovných zásad a účtovných metód a primeranosti účtovných odhadov uskutočnených štatutárnym orgánom, ako aj vyhodnotenie prezentácie účtovnej závierky.

Som presvedčená, že audítorské dôkazy, ktoré som získala, poskytujú dostatočný a vhodný základ pre môj názor.

Názor

Podľa môjho názoru, účtovná závierka poskytuje pravdivý a verný obraz o finančnej situácii spoločnosti Mettler - Toledo s.r.o. k 31. decembru 2013 a o výsledku jej hospodárenia za rok končiaci sa k uvedenému dátumu v súlade so zákonom o účtovníctve.

Bratislava 20. augusta 2014

Ing. Lenora Nátherová
nezávislý audítor
Licencia SKAU 811
Lachova 9, 851 03 Bratislava





k 3 1 . 1 2 . 2 0 1 3 (v celých eurách)

Číselné údaje sa zarovnávajú vpravo, ostatné údaje sa píšú zľava. Nevyplnené riadky sa ponechávajú prázdne.

Údaje sa vypĺňajú paličkovým písmom (podľa tohto vzoru), písacím strojom alebo tlačiarňou, a to čiernou alebo tmavomodrou farbou.

Á Ä B Ć D É F G H Í J K L M N O P Q R Š T Ú V X Ý Ž 0 1 2 3 4 5 6 7 8 9

Daňové identifikačné číslo 2 0 2 0 3 2 6 0 0 0	Účtovná zavierka X riadna	Účtovná zavierka X zostavená	Mesiac Rok od 0 1 2 0 1 3
IČO 3 1 3 5 4 2 1 1	mimoriadna	X schválená (vyznačí sa x)	Za obdobie do 1 2 2 0 1 3
SK NACE 4 6 . 6 9 . 0			Bezprostredne predchádzajúce obdobie od 0 1 2 0 1 2 do 1 2 2 0 1 2

Obchodné meno (názov) účtovnej jednotky

METTLER TOLEDO s . r . o .

Sídlo účtovnej jednotky

Ulica

HATTALOVA

Číslo

1 2

PSČ

Obec



8 3 1 0 3 BRATISLAVA

Číslo telefónu

Číslo faxu

0 2 / 4 5 6 4 0 2 2 5 0 /

E-mailová adresa

Zostavená dňa: 0 4 . 0 3 . 2 0 1 4	Podpisový záznam osoby zodpovednej za vedenie účtovníctva: 	Podpisový záznam osoby zodpovednej za zostavenie účtovnej zvierky: 	Podpisový záznam člena štatutárneho orgánu účtovnej jednotky alebo fyzickej osoby, ktorá je účtovnou jednotkou: 
Schválená dňa: 21 . 11 . 2 0 1 4			

Záznamy daňového úradu

Miesto pre evidenčné číslo

Odtlačok prezentačnej pečiatky daňového úradu



Označenie a	STRANA AKTÍV b	Číslo riadku c	Bežné účtovné obdobie		Bezprostredne predchádzajúce	
			1	Brutto - časť 1	Netto 2	účtovné obdobie
				Korekcia - časť 2	Netto 3	
	SPOLU MAJETOK r. 002 + r. 030 + r. 061	001		1 5 4 8 3 0 2	1 3 4 6 3 8 4	
				2 0 1 9 1 8		1 1 6 3 3 8 9
A.	Neobežný majetok r. 003 + r. 011 + r. 021	002		3 9 4 9 0	6 1 9	
				3 8 8 7 1		7 3 9
A.I.	Dlhodobý nehmotný majetok súčet (r. 004 až r. 010)	003		1 0 7 4 7		
				1 0 7 4 7		
A.I.1	Aktivované náklady na vývoj (012) - /072, 091A/	004				
2	Softvér (013) - /073, 091A/	005		1 0 0 9 6		
				1 0 0 9 6		
3	Oceniteľné práva (014) - /074, 091A/	006		6 5 1		
				6 5 1		
4	Goodwill (015) - /075, 091A/	007				
5.	Ostatný dlhodobý nehmotný majetok (019, 01X) - /079, 07X, 091A/	008				
6	Obstarávaný dlhodobý nehmotný majetok (041) - 093	009				
7	Poskytnuté preddávky na dlhodobý nehmotný majetok (051) - 095A	010				
A.II.	Dlhodobý hmotný majetok súčet (r. 012 až r. 020)	011		2 8 7 4 3	6 1 9	
				2 8 1 2 4		7 3 9
A.II.1	Pozemky (031) - 092A	012				
2.	Stavby (021) - /081, 092A/	013				
3.	Samostatné hnuteľné veci a súbory hnuteľných vecí (022) - /082, 092A/	014		2 8 7 4 3	6 1 9	
				2 8 1 2 4		7 3 9



Označenie a	STRANA AKTÍV b	Číslo riadku c	Bežné účtovné obdobie		Bezprostredne predchádzajúce účtovné obdobie	
			1	Brutto - časť 1		Netto 2
				Korekcia - časť 2		Netto 3
4.	Pestovateľské celky trvalých porastov (025) - /085, 092A/	015				
5.	Základné stádo a ťažné zvieratá (026) - /086, 092A/	016				
6.	Oslatný dlhodobý hmotný majetok (029, 02X, 032) - /089, 08X, 092A/	017				
7.	Obstarávaný dlhodobý hmotný majetok (042) - 094	018				
8.	Poskytnuté preddavky na dlhodobý hmotný majetok (052) - 095A	019				
9.	Opravná položka k nadobudnutému majetku (+/- 097) +/- 098	020				
A.III.	Dlhodobý finančný majetok súčet (r. 022 až r. 029)	021				
A.III.1	Podielové cenné papiere a podiely v dcérskej účtovnej jednotke (061) - 096A	022				
2.	Podielové cenné papiere a podiely v spoločnosti s podstatným vplyvom (062) - 096A	023				
3.	Ostatné dlhodobé cenné papiere a podiely (063, 065) - 096A	024				
4.	Pôžičky účtovnej jednotke v konsolidovanom celku (066A) - 096A	025				
5.	Oslatný dlhodobý finančný majetok (067A, 069, 06XA) - 096A	026				
6.	Pôžičky s dobou splatnosti najviac jeden rok (066A, 067A, 06XA) - 096A	027				
7.	Obstarávaný dlhodobý finančný majetok (043) - 096A	028				



Ozna- čenie a	STRANA AKTIV b	Číslo riadku c	Bežné účtovné obdobie		Bezprostredne predchádzajúce
			1	Netto 2	Účtovné obdobie
					Netto 3
			Brutto - časť 1		
			Korekcia - časť 2		
8.	Poskytnuté preddávky na dlhodobý finančný majetok (053) - 095A	029			
B.	Obežný majetok r. 031 + r. 038 + r. 046 + r. 055	030	1 5 0 7 8 5 1	1 3 4 4 8 0 4	
			1 6 3 0 4 7		1 1 6 0 3 4 2
B.I.	Zásoby súčet (r. 032 až r. 037)	031	2 1 6 6 4 4	1 2 0 0 5 1	
			9 6 5 9 3		1 1 8 1 5 1
B.I.1	Materiál (112, 119, 11X) - /191, 19X/	032			
2.	Nedokončená výroba a polotovary vlastnej výroby (121, 122, 12X) - /192, 193, 19X/	033			
3.	Výrobky (123) - 194	034			
4.	Zvieratá (124) - 195	035			
5.	Tovar (132, 133, 13X, 139) - /196, 19X/	036	2 1 6 6 4 4	1 2 0 0 5 1	
			9 6 5 9 3		1 1 8 1 5 1
6.	Poskytnuté preddávky na zásoby (314A) - 391A	037			
B.II.	Dlhodobé pohľadávky súčet (r. 039 až r. 045)	038	4 2 8 5 0	4 2 8 5 0	
					3 8 9 5 7
B.II.1	Pohľadávky z obchodného styku (311A, 312A, 313A, 314A, 315A, 31XA) - 391A	039			
2.	Čistá hodnota zákazky (316A)	040			
3.	Pohľadávky voči dcérskej účtovnej jednotke a materskej účtovnej jednotke (351A) - 391A	041			
4.	Ostatné pohľadávky v rámci konsolidovaného celku (351A) - 391A	042			



Ozna- čenie a	STRANA AKTIV b	Číslo riadku c	Bežné účtovné obdobie		Bezprostredne predchádzajúce účtovné obdobie
			1	2	
			Brutto - časť 1 Korekcia - časť 2	Netto	
5	Pohľadávky voči spoločníkom, členom a združeniu (354A, 355A, 358A, 35XA) - 391A	043			
6	Iné pohľadávky (335A, 33XA, 371A, 373A, 374A, 375A, 376A, 378A) - 391A	044			
7	Odložená daňová pohľadávka (481A)	045	4 2 8 5 0	4 2 8 5 0	3 8 9 5 7
B.III.	Krátkodobé pohľadávky súčet (r. 047 až r. 054)	046	9 1 8 7 0 2	8 5 2 2 4 8	7 5 6 2 7 1
B.III.1	Pohľadávky z obchodného styku (311A, 312A, 313A, 314A, 315A, 31XA) - 391A	047	9 1 5 3 5 2	8 4 8 8 9 8	7 2 1 2 2 8
2	Čistá hodnota zákazky (316A)	048			
3	Pohľadávky voči dcérskej účtovnej jednotke a materskej účtovnej jednotke (351A) - 391A	049			
4	Ostatné pohľadávky v rámci konsolidovaného celku (351A) - 391A	050			
5.	Pohľadávky voči spoločníkom, členom a združeniu (354A, 355A, 358A, 35XA, 398A) - 391A	051			
6	Sociálne poistenie (336) - 391A	052			
7	Daňové pohľadávky a dotácie (341, 342, 343, 345, 346, 347) - 391A	053			3 1 6 8 6
8	Iné pohľadávky (335A, 33XA, 371A, 373A, 374A, 375A, 376A, 378A) - 391A	054	3 3 5 0	3 3 5 0	3 3 5 7
B.IV.	Finančné účty súčet (r. 056 až r. 060)	055	3 2 9 6 5 5	3 2 9 6 5 5	2 4 6 9 6 3
B.IV.1	Peniaze (211, 213, 21X)	056	3 7 9 3	3 7 9 3	5 7 0 2



Označenie a	STRANA AKTÍV b	Číslo riadku c	Bežné účtovné obdobie		Bezprostredne predchádzajúce účtovné obdobie
			Brutto - časť 1	Netto 2	
			Korekcia - časť 2	Netto 3	
2.	Účty v bankách (221A, 22X +/- 261)	057	3 2 5 8 6 2	3 2 5 8 6 2	2 4 1 2 6 1
3.	Účty v bankách s dobou viazanosti dlhšou ako jeden rok 22XA	058			
4.	Krátkodobý finančný majetok (251, 253, 256, 257, 25X) - /291, 29X/	059			
5.	Obstarávaný krátkodobý finančný majetok (259, 314A) - 291	060			
C	Časové rozlíšenie súčet (r. 062 až r. 065)	061	9 6 1	9 6 1	2 3 0 8
C.1	Náklady budúcich období dlhodobé (381A, 382A)	062			
2.	Náklady budúcich období krátkodobé (381A, 382A)	063	9 6 1	9 6 1	2 3 0 8
3.	Prijmy budúcich období dlhodobé (385A)	064			
4.	Prijmy budúcich období krátkodobé (385A)	065			

Označenie a	STRANA PASÍV b	Číslo riadku c	Bežné účtovné obdobie 4	Bezprostredne predchádzajúce účtovné obdobie 5
	SPOLU VLASTNÉ IMANIE A ZÁVÄZKY r. 067 + r. 088 + r. 121	066	1 3 4 6 3 8 4	1 1 6 3 3 8 9
A.	Vlastné imanie r. 068 + r. 073 + r. 080 + r. 084 + r. 087	067	8 5 1 2 9 4	8 2 2 3 4 0
A.I	Základné imanie súčet (r. 069 až 072)	068	1 9 5 6 4 5	1 9 5 6 4 5
A.I.1	Základné imanie (411 alebo +/- 491)	069	1 9 5 6 4 5	1 9 5 6 4 5



Označenie a	STRANA PASÍV b	Číslo riadku c	Bežné účtovné obdobie 4	Bezprostredne predchádzajúce účtovné obdobie 5
2	Vlastné akcie a vlastné obchodné podiely (-/252)	070		
3	Zmena základného imania +/- 419	071		
4	Pohľadávky za upísané vlastné imanie (-/353)	072		
A.II.	Kapitálové fondy súčet (r. 074 až 079)	073	9 9 9 1 4	9 9 9 1 4
A.II.1	Emisné ážio (412)	074		
2.	Ostatné kapitálové fondy (413)	075	9 9 5 8 2	9 9 5 8 2
3	Zákonný rezervný fond (Nedeliteľný fond) z kapitálových vkladov (417, 418)	076	3 3 2	3 3 2
4.	Oceňovacie rozdiely z precenenia majetku a záväzkov (+/- 414)	077		
5	Oceňovacie rozdiely z kapitálových účasní (+/- 415)	078		
6.	Oceňovacie rozdiely z precenenia pri zlúčení, splynutí a rozdelení (+/- 416)	079		
A.III.	Fondy zo zisku súčet (r. 081 až r. 083)	080	1 9 2 3 3	1 9 2 3 3
A.III.1	Zákonný rezervný fond (421)	081	1 9 2 3 3	1 9 2 3 3
2	Nedeliteľný fond (422)	082		
3	Štatutárne fondy a ostatné fondy (423, 427, 42X)	083		
A.IV.	Výsledok hospodárenia minulých rokov r. 085 + r. 086	084	5 0 7 5 4 9	4 6 2 4 2 6
A.IV.1	Nerozdelený zisk minulých rokov (428)	085	5 0 7 5 4 9	4 6 2 4 2 6
2.	Neuhrazená strata minulých rokov (-/429)	086		
A.V.	Výsledok hospodárenia za účtovné obdobie po zdanení +/- r. 001 - (r. 068 + r. 073 + r. 080 + r. 084 + r. 088 + r. 121)	087	2 8 9 5 3	4 5 1 2 2
B.	Závazky r. 89 + r. 94 + r. 106 + r. 117 + r. 118	088	4 9 5 0 9 0	3 4 1 0 4 9
B.I.	Rezervy súčet (r. 090 až r. 093)	089	5 2 4 0 8	2 8 5 5 1
B.I.1	Rezervy zákonné dlhodobé (451A)	090		
2	Rezervy zákonné krátkodobé (323A, 451A)	091	4 4 7 3 3	2 1 5 2 3
3	Ostatné dlhodobé rezervy (459A, 45XA)	092	7 6 7 5	7 0 2 8
4	Ostatné krátkodobé rezervy (323A, 32X, 459A, 45XA)	093		
B.II.	Dlhodobé záväzky súčet (r. 095 až r. 105)	094	3 2 7	2 6 2
B.II.1	Dlhodobé záväzky z obchodného styku (321A, 479A)	095		
2	Čistá hodnota zákazky (316A)	096		
3	Dlhodobé nevyfakturované dodávky (476A)	097		



Označenie a	STRANA PASÍV b	Číslo riadku c	Bežné účtovné obdobie 4	Bezprostredne predchádzajúce účtovné obdobie 5
4.	Dlhodobé záväzky voči dcérskej účtovnej jednotke a materskej účtovnej jednotke (471A)	098		
5.	Ostatné dlhodobé záväzky v rámci konsolidovaného celku (471A)	099		
6.	Dlhodobé prijaté preddavky (475A)	100		
7.	Dlhodobé zmenky na úhradu (476A)	101		
8.	Vydané dlhopisy (473A/-/255A)	102		
9.	Záväzky zo sociálneho fondu (472)	103	3 2 7	2 6 2
10.	Ostatné dlhodobé záväzky (474A, 479A, 47XA, 372A, 373A, 377A)	104		
11.	Odložený daňový záväzok (481A)	105		
B.III.	Krátkodobé záväzky súčet (r. 107 až r. 116)	106	4 4 2 3 5 5	3 1 2 2 3 6
B.III.1	Záväzky z obchodného styku (321, 322, 324, 325, 32X, 475A, 478A, 479A, 47XA)	107	2 3 2 2 1 1	1 4 3 8 4 8
2.	Čistá hodnota zákazky (316A)	108		
3.	Nevyfakturované dodávky (326, 476A)	109		
4.	Záväzky voči dcérskej účtovnej jednotke a materskej účtovnej jednotke (361A, 471A)	110		
5.	Ostatné záväzky v rámci konsolidovaného celku (361A, 36XA, 471A, 47XA)	111		
6.	Záväzky voči spoločníkom a združeniu (364, 365, 366, 367, 368, 398A, 478A, 479A)	112	7 5 9 4 3	7 5 9 4 3
7.	Záväzky voči zamestnancom (331, 333, 33X, 479A)	113	2 9 6 5 0	3 4 6 8 5
8.	Záväzky zo sociálneho poistenia (336, 479A)	114	1 9 4 1 9	1 4 3 7 7
9.	Daňové záväzky a dolácie (341, 342, 343, 345, 346, 347, 34X)	115	8 5 1 3 2	4 3 3 8 3
10.	Ostatné záväzky (372A, 373A, 377A, 379A, 474A, 479A, 47X)	116		
B.IV.	Krátkodobé finančné výpomoci (241, 249, 24X, 473A, -/255A)	117		
B.V.	Bankové úvery r. 119 + r. 120	118		
B.V.1.	Bankové úvery dlhodobé (461A, 46XA)	119		
2.	Bežné bankové úvery (221A, 231, 232, 23X, 461A, 46XA)	120		
C.	Časové rozlíšenie súčet (r. 122 až r. 125)	121		
C.1.	Výdavky budúcich období dlhodobé (383A)	122		
2.	Výdavky budúcich období krátkodobé (383A)	123		
3.	Výnosy budúcich období dlhodobé (384A)	124		
4.	Výnosy budúcich období krátkodobé (384A)	125		

VÝKAZ ZISKOV A STRÁT



k 3 1 . 1 2 . 2 0 1 3 (v celých eurách)

Číselné údaje sa zarovnávajú vpravo, ostatné údaje sa píšu zľava. Nevyplnené riadky sa ponechávajú prázdne.

Údaje sa vypisujú paličkovým písmom (podľa tohto vzoru), písacím strojom alebo tlačiarňou, a to čiernou alebo tmavomodrou farbou

Á Ā B Ć D Ě F G H Í J K L M N O P Q R Š T Ú V X Ý Ž 0 1 2 3 4 5 6 7 8 9

Daňové identifikačné číslo 2 0 2 0 3 2 6 0 0 0	Účtovná zvierka X riadna	Účtovná zvierka X zostavená	Mesiac Rok od 0 1 2 0 1 3
IČO 3 1 3 5 4 2 1 1	mimoriadna	schválená <input checked="" type="checkbox"/>	Za obdobie do 1 2 2 0 1 3
SK NACE 4 6 . 6 9 . 0		(vyznačí sa x)	Bezprostredne predchádzajúce obdobie od 0 1 2 0 1 2 do 1 2 2 0 1 2

Obchodné meno (názov) účtovnej jednotky

M E T T L E R T O L E D O s . r . o .

Sídlo účtovnej jednotky

Ulica
H A T T A L O V A Číslo
1 2

PSČ Obec
8 3 1 0 3 B R A T I S L A V A

Číslo telefónu Číslo faxu
0 2 / 4 5 6 4 0 2 2 5 0 /

E-mailová adresa

Zostavený dňa: 0 4 . 0 3 . 2 0 1 4	Podpisový záznam osoby zodpovednej za vedenie účtovníctva: 	Podpisový záznam osoby zodpovednej za zostavenie účtovnej zvierky: 	Podpisový záznam člena štatutárneho orgánu účtovnej jednotky alebo fyzickej osoby, ktorá je účtovnou jednotkou:
Schválený dňa: 2 1 . 1 1 . 2 0 1 4			

Záznamy daňového úradu

Miesto pre evidenčné číslo

Odtlačok prezentačnej pečiatky daňového úradu



Ozna- čenie a	Text b	Číslo riadku c	Skutočnosť	
			bežné účtovné obdobie 1	bezprostredne predchádzajúce účtovné obdobie 2
I	Tržby z predaja tovaru (604, 607)	01	1 9 1 8 7 0 4	1 7 5 7 0 0 2
A	Náklady vynaložené na obstaranie predaného tovaru (504, 505A, 507)	02	1 4 9 2 7 2 6	1 3 0 8 2 9 6
+	Obchodná marža r. 01 - r. 02	03	4 2 5 9 7 8	4 4 8 7 0 6
II	Výroba r. 05 + r. 06 + r. 07	04	4 9 0 4 0 0	4 0 8 1 3 3
II 1	Tržby z predaja vlastných výrobkov a služieb (601, 602, 606)	05	4 9 0 4 0 0	4 0 8 1 3 3
2	Zmeny stavu vnútroorganizačných zásob (+/- účtová skupina 61)	06		
3	Aktivácia (účtová skupina 62)	07		
B.	Výrobná spotreba r. 09 + r. 10	08	4 5 1 3 1 1	4 3 1 5 2 2
B.1	Spotreba materiálu, energie a ostatných neskladovateľných dodávok (501, 502, 503, 505A)	09	6 5 2 5 1	7 4 5 2 1
2.	Služby (účtová skupina 51)	10	3 8 6 0 6 0	3 5 7 0 0 1
+	Pridaná hodnota r. 03 + r. 04 - r. 08	11	4 6 5 0 6 7	4 2 5 3 1 7
C.	Osobné náklady súčet (r. 13 až 16)	12	4 8 2 5 4 5	4 2 6 3 0 8
C 1	Mzdové náklady (521, 522)	13	3 5 9 0 0 9	3 2 0 1 4 5
2	Odmeny členom orgánov spoločnosti a družstva (523)	14		
3.	Náklady na sociálne poistenie (524, 525, 526)	15	1 1 4 9 4 7	9 6 8 3 6
4	Sociálne náklady (527, 528)	16	8 5 8 9	9 3 2 7
D.	Dane a poplatky (účtová skupina 53)	17	3 4 9 3	2 9 1 1
E.	Odpisy a opravné položky k dlhodobému nehmotnému majetku a dlhodobému hmotnému majetku (551, 553)	18	1 2 0	1 2 0
III.	Tržby z predaja dlhodobého majetku a materiálu (641, 642)	19	2 5 0 0	2 5
F.	Zosilková cena predaného dlhodobého majetku a predaného materiálu (541, 542)	20		
G.	Tvorba a zúčtovanie opravných položiek k pohľadávkam (+/-547)	21	8 8 0	4 7 4 5
IV.	Ostatné výnosy z hospodárskej činnosti (644, 645, 646, 648, 655, 657)	22	7 2 1 2 4	6 2 8 0 6
H.	Ostatné náklady na hospodársku činnosť (543, 544, 545, 546, 548, 549, 555, 557)	23	5 5 4 1	3 8 7 5
V.	Prevod výnosov z hospodárskej činnosti (-)(697)	24		
I	Prevod nákladov na hospodársku činnosť (-)(597)	25		
*	Výsledok hospodarenia z hospodárskej činnosti r. 11 - r. 12 - r. 17 + r. 18 + r. 19 - r. 20 - r. 21 + r. 22 - r. 23 + (-r. 24) - (-r.25)	26	4 7 1 1 2	5 0 1 8 9
VI.	Tržby z predaja cenných papierov a podielov (661)	27		



Označenie a	Text b	Číslo riadku c	Skutočnosť	
			bežné účtovné obdobie 1	bezprostredne predchádzajúce účtovné obdobie 2
J	Predané cenné papiere a podiely (561)	28		
VII.	Výnosy z dlhodobého finančného majetku r. 30 + r. 31 + r. 32	29		
VII.1	Výnosy z cenných papierov a podielov v účtovej jednotke a v spoločnosti s podstatným vplyvom (665A)	30		
2	Výnosy z ostatných dlhodobých cenných papierov a podielov (665A)	31		
3	Výnosy z ostatného dlhodobého finančného majetku (665A)	32		
VIII.	Výnosy z krátkodobého finančného majetku (666)	33		
K	Náklady na krátkodobý finančný majetok (566)	34		
IX.	Výnosy z preceňovania cenných papierov a výnosy z derivátových operácií (664, 667)	35		
L	Náklady na preceňovanie cenných papierov a náklady na derivátové operácie (564, 567)	36		
M.	Tvorba a zúčtovanie opravných položiek k finančnému majetku +/- 565	37		
X	Výnosové úroky (662)	38	5 1	1 0 0
N	Nákladové úroky (562)	39		
XI.	Kurzové zisky (663)	40	3 9 5	2 4 7
O	Kurzové straty (563)	41	5 6 4	2 6 5
XII.	Oslatné výnosy z finančnej činnosti (668)	42	2 8 8	
P.	Ostatné náklady na finančnú činnosť (568, 569)	43	1 5 6 0	1 8 4 6
XIII.	Prevod finančných výnosov (-) (696)	44		
R	Prevod finančných nákladov (-) (598)	45		
*	Výsledok hospodárenia z finančnej činnosti r. 27 - r. 28 + r. 29 + r. 33 - r. 34 + r. 35 - r. 36 - r. 37 + r. 38 - r. 39 + r. 40 - r. 41 + r. 42 - r. 43 + (-r. 44) - (-r.45)	46	- 1 3 9 0	- 1 7 6 4
**	Výsledok hospodárenia z bežnej činnosti pred zdanením r. 26 + r. 46	47	4 5 7 2 2	4 8 4 2 5
S	Daň z príjmov z bežnej činnosti r. 49 + r. 50	48	1 6 7 6 9	3 3 0 3
S.1	- splatná (591, 595)	49	2 0 6 6 2	6 0 8 9
2	- odložená (+/- 592)	50	- 3 8 9 3	- 2 7 8 6
**	Výsledok hospodárenia z bežnej činnosti po zdanení r. 47 - r. 48	51	2 8 9 5 3	4 5 1 2 2
XIV.	Mimoriadne výnosy (účtová skupina 68)	52		
T.	Mimoriadne náklady (účtová skupina 58)	53		
*	Výsledok hospodárenia z mimoriadnej činnosti pred zdanením r. 52 - r. 53	54		



Ozna- čenie a	Text b	Číslo riadku c	Skutočnosť	
			bežné účtovné obdobie 1	bezprostredne predchádzajúce účtovné obdobie 2
U	Daň z príjmov z mimoriadnej činnosti r. 56 + r. 57	55		
U.1	- splatná (593)	56		
2	- odložená (+/- 594)	57		
*	Výsledok hospodárenia z mimoriadnej činnosti po zdanení r. 54 - r. 55	58		
***	Výsledok hospodárenia za účtovné obdobie pred zdanením (+/-) [r. 47 + r. 54]	59	4 5 7 2 2	4 8 4 2 5
V.	Prevod podielov na výsledku hospodárenia spoločníkom (+/- 596)	60		
***	Výsledok hospodárenia za účtovné obdobie po zdanení (+/-) [r. 51 + r. 58 - r. 60]	61	2 8 9 5 3	4 5 1 2 2

POZNÁMKY

individuálnej účtovnej závierky



zostavenej k **3 1 . 1 2 . 2 0 1 3**

Číselné údaje sa zarovnávajú vpravo, ostatné údaje sa píšú zľava. Nevyplnené riadky sa ponechávajú prázdne.

Údaje sa vyplňajú paličkovým písmom (podľa tohto vzoru), písacím strojom alebo tlačiarňou, a to čiernou alebo tmavomodrou farbou.

Á Ā B Ć D Ě F G H Í J K L M N O P Q R Š T Ú V X Ý Ž 0 1 2 3 4 5 6 7 8 9

Daňové identifikačné číslo	Účtovná závierka	Účtovná závierka		Mesiac	Rok
2 0 2 0 3 2 6 0 0 0	X riadna	X zostavená	Za obdobie	od	1 2 0 1 3
IČO	mimoriadna	X schválená		do	1 2 2 0 1 3
3 1 3 5 4 2 1 1	príbežná	(vyznačí sa x)	Bezprostredne predchádzajúce obdobie	od	1 2 0 1 2
SK NACE	v eurocentoch			do	1 2 2 0 1 2
4 6 . 6 9 . 0	X v celých eurách	(vyznačí sa x)			

Obchodné meno (názov) účtovnej jednotky

M e t t l e r - T o l e d o s . r . o .

Sídlo účtovnej jednotky

Ulica

H A T T A L O V A

Číslo

1 2 / A

PSČ

Obec

8 3 1 0 3 B R A T I S L A V A

Číslo telefónu

Číslo faxu

0 2 / 4 5 6 4 0 2 2 5 0 /

E-mailová adresa

Zostavené dňa:	Podpisový záznam osoby zodpovednej za vedenie účtovníctva:	Podpisový záznam osoby zodpovednej za zostavenie účtovnej závierky:	Podpisový záznam člena štatutárneho orgánu účtovnej jednotky alebo fyzickej osoby, ktorá je účtovnou jednotkou:
0 4 . 0 3 . 2 0 1 4			
Schválené dňa:			
21.11.2014			

Záznamy daňového úradu

Miesto pre evidenčné číslo

Odličok prezentačnej pečiatky daňového úradu

A. Informácie o účtovnej jednotke

A. a) Obchodné meno účtovnej jednotky:
Mettler-Toledo s. r. o.
Sídlo: Hattalova 12/A, 83103
Bratislava
Dátum založenia: 18.03.1993
Dátum vzniku: 12.07.1993
A. b) Opis hospodárskej činnosti
účtovnej jednotky:
- sprostredkovanie obchodu,
- poskytovanie software,
- kúpa tovaru za účelom jeho predaja
konečnému spotrebiteľovi
(maloobchod), alebo na účely jeho
predaja iným prevádzkovateľom
živnosti (veľkoobchod),
- prenájom priemyselného tovaru,
- poradenské a sprostredkovateľské
služby spojené s predmetom podnikania
v rozsahu voľnej živnosti,
- výroba, opravy a montáž určených
meradiel
- výroba, opravy a montáž iných ako
určených meradiel

1 Informácie k časti A písm. c) prílohy č. 3 o počte zamestnancov

Názov položky	Bežné účtovné obdobie	Bezprostredne predchádzajúce účtovné obdobie
Priemerný prepočítaný počet zamestnancov	12	12
Stav zamestnancov ku dňu, ku ktorému sa zostavuje účtovná závierka, z toho:	12	12
počet vedúcich zamestnancov	1	1

A. d) Podniky, v ktorých je podnik neobmedzene ručiacim spoločníkom:
Podnik nie je neobmedzene ručiacim spoločníkom v žiadnom podniku.

A. e) Právny dôvod na zostavenie účtovnej závierky:

Riadna účtovná závierka

A. f) Dátum schválenia účtovnej závierky za predchádzajúce obdobie:
02.08.2013

B. Informácie o členoch štatutárnych orgánov, dozorných orgánov a iných orgánov účtovnej jednotky

2. Informácie k časti B písm. b) prílohy č. 3 o štruktúre spoločníkov, akcionárov ku dňu, ku ktorému sa zostavuje účtovná závierka a o štruktúre spoločníkov, akcionárov do dňa jej zmeny vzniknutej v priebehu účtovného obdobia
Tabuľka č. 1

Spoločník, akcionár	Výška podielu na základnom imaní		Podiel na hlasovacích právach v %	Iný podiel na ostatných položkách VI ako na ZI v %
	absolútne	v %		
a	b	c	d	e
Spolu	0	0	0	0

Tabuľka č. 2

Spoločník, akcionár do dňa zmeny v štruktúre spoločníkov, akcionárov		Výška podielu na základnom imaní		Podiel na hlasovacích právach v %	Iný podiel na ostatných položkách VI ako na ZI v %
Spoločník, akcionár	Dátum zmeny	absolútne	v %		
a	b	c	d	e	f
Spolu	x	0	0	0	0

--

C. Informácie o konsolidovanom celku

Účtovná jednotka nie je súčasťou konsolidovaného celku.

E. Informácie o použitých účtovných zásadách a účtovných metódach

E. a) Účtovná jednotka bude nepretržite pokračovať vo svojej činnosti: Áno
 E. b) Zmeny účtovných zásad a metód: Účtovné metódy a zásady boli aplikované v rámci platného zákona o účtovníctve. Účtovná závierka bola zostavená za predpokladu nepretržitého trvania spoločnosti (going concern).
 E. c) Spôsob oceňovania jednotlivých zložiek majetku a záväzkov:
 - nehmotný dlhodobý majetok nakupovaný sa oceňuje v obstarávacích cenách vrátane nákladov súvisiacich s obstaraním: cena obstarania, dopravné náklady, colné poplatky, ostatné poplatky súvisiace s nadobudnutím,

- nehmotný dlhodobý majetok vytvorený vlastnou činnosťou spoločnosť nemá,
- hmotný dlhodobý majetok nakupovaný sa oceňuje v obstarávacích cenách vrátane nákladov: cena obstarania, dopravné náklady, colné poplatky, ostatné poplatky súvisiace s nadobudnutím,
- hmotný dlhodobý majetok vytvorený vlastnou činnosťou spoločnosť nemá,
- finančné investície spoločnosť nevlastní,
- zásoby spoločnosť nakupuje v obstarávacej cene a účtuje o nich spôsobom A.
- účtovná jednotka predpokladá, že účtovná obstarávacia cena časti zásob je vyššia ako budú ekonomické úžitky z ich predaja a preto na základe porovnania čistej realizačnej hodnoty zásob a účtovného ocenenia zásob vytvára opravnú položku k zásobám.
- spoločnosť nakupuje aj spotrebný materiál, ktorý účtuje priamo do spotreby.
- zásoby vytvorené vlastnou činnosťou spoločnosť nemá,
- pohľadávky spoločnosť oceňuje nominálnymi hodnotami vo faktúrovaných cenách, na základe zmlúv a faktúr, reálna výška pohľadávok sa zohľadňuje tvorbou opravnej položky
- finančný majetok spoločnosť vedie v EUR (v mene Euro), prípadne v cudzej mene,
- záväzky spoločnosť oceňuje faktúrovanými cenami na základe zmlúv, faktúr, prípadne iných konkrétnych výpočtov podľa druhu záväzku,
- darovaný majetok spoločnosť nevlastní,
- podnik oceňoval peňažné prostriedky, centny, pohľadávky, záväzky pri ich vzniku menovitou hodnotou.

D.d) Spôsob zostavenia odpisového plánu dlhodobého majetku:
 Spôsob zostavenia účtovného odpisového plánu pre dlhodobý majetok a použité účtovné odpisové metódy pri stanovení účtovných odpisov:

- odpisový plán účtovných odpisov dlhodobého hmotného majetku podnikateľský subjekt zostavil interným predpisom tak, že za základ vzal rovnomernú metódu pri vyčíslňovaní daňových odpisov. Odpisy vychádzajú z predpokladanej doby jeho používania a predpokladaného priebehu jeho opotrebenia.
- účtovný a daňový odpis dlhodobého majetku začína v mesiaci zaradenia.

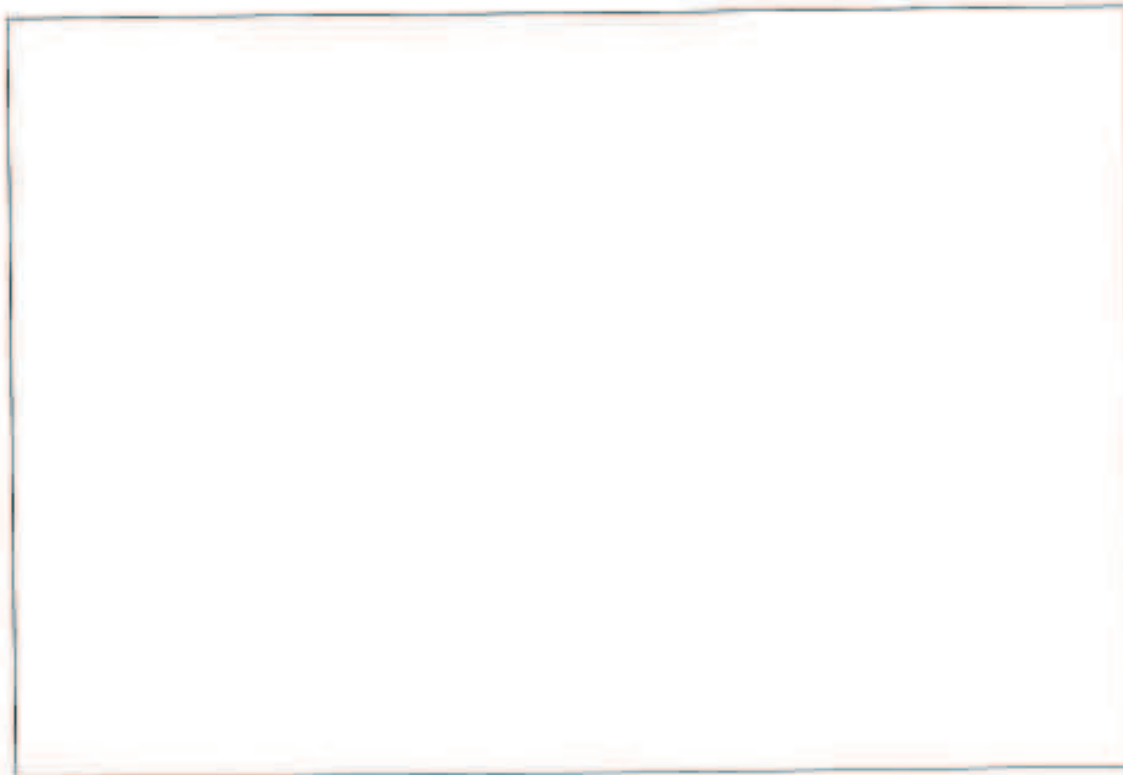

F. Informácie o údajoch vykázaných na strane aktív súvahy

F.a) Prehľad o pohybe dlhodobého majetku:
V roku 2013 bol vyradený 1 automobil.
Nový majetok nebol nadobudnutý.

3. Informácie k časti F. písm. a) prílohy č. 3 o dlhodobom nehmotnom majetku

Tabuľka č. 1

Dlhodobý nehmotný majetok	Bežné účtovné obdobie							
	Aktivované náklady na vývoj	Softvér	Ocenené práva	Goodwill	Ostatný DNM	Obstarávaný DNM	Poskytnuté preddavky na DNM	Spolu
a	b	c	d	e	f	g	h	i
Prvotné ocenenie								
Stav na začiatku účtovného obdobia		10096	651					10747
Prírastky		0	0					0
Úbytky		0	0					0
Presuny		0	0					0
Stav na konci účtovného obdobia		10096	651					10747
Oprávky								
Stav na začiatku účtovného obdobia		10096	651					10747
Prírastky		0	0					0
Úbytky		0	0					0
Stav na konci účtovného obdobia		10096	651					10747
Opravné položky								
Stav na začiatku účtovného obdobia								
Prírastky								
Úbytky								
Stav na konci účtovného obdobia								
Zostatková hodnota								
Stav na začiatku účtovného obdobia		0	0					0
Stav na konci účtovného obdobia		0	0					0

Tabuľka č 2

Dlhodobý nehmotný majetok	Bezprostredne predchádzajúce účtovné obdobie							
	Aktivovane náklady na vývoj	Softvér	Oceniťelné práva	Goodwill	Ostatný DNM	Obstarávané DNM	Poskytnuté preddavky na DNM	Spolu
a	b	c	d	e	f	g	h	i
Prvotné ocenenie								
Stav na začiatku účtovného obdobia		10096	651					10747
Prírastky		0	0					0
Úbytky		0	0					0
Presuny		0	0					0
Stav na konci účtovného obdobia		10096	651					10747
Opravy								
Stav na začiatku účtovného obdobia		10096	651					10747
Prírastky		0	0					0
Úbytky		0	0					0
Stav na konci účtovného obdobia		10096	651					10747
Opravné položky								
Stav na začiatku účtovného obdobia								
Prírastky								
Úbytky								
Stav na konci účtovného obdobia								
Zostatková hodnota								
Stav na začiatku účtovného obdobia		0	0					0
Stav na konci účtovného obdobia		0	0					0

--

4. Informácie k časti F písm. c) prílohy č. 3 o dlhodobom nehmotnom majetku

Dlhodobý nehmotný majetok	Hodnota za bežné účtovné obdobie
Dlhodobý nehmotný majetok, na ktorý je zriadené záložné právo	
Dlhodobý nehmotný majetok, pri ktorom má účtovná jednotka obmedzené právo s ním nakladať	

Na dlhodobý nehmotný majetok nie je zriadené záložné právo.

5. Informácie k časti F, písm. a) prílohy č. 3 o dlhodobom hmotnom majetku

Tabuľka č. 1

Dlhodobý hmotný majetok	Bežné účtovné obdobie								
	Pozemky	Stavby	Samostatné huteľné veci a súbory huteľných vecí	Pestovateľské celky trvalých porastov	Zakladné stádo a ťažné zvieratá	Ostatný DHM	Obstarávaný DHM	Poskytnuté predavky na DHM	Spolu
a	b	c	d	e	f	g	h	i	j
Prvotné ocenenie									
Stav na začiatku účtovného obdobia			47095						47095
Prírastky			0						0
Úbytky			-18352						-18352
Presuny			0						0
Stav na konci účtovného obdobia			28743						28743
Oprávky									
Stav na začiatku účtovného obdobia			46356						46356
Prírastky			120						120
Úbytky			-18352						-18352
Stav na konci účtovného obdobia			28124						28124
Opravné položky									
Stav na začiatku účtovného obdobia									
Prírastky									
Úbytky									
Stav na konci účtovného obdobia									
Zostatková hodnota									
Stav na začiatku účtovného obdobia			739						739
Stav na konci účtovného obdobia			619						619

Tabuľka č 2

Dlhodobý hmotný majetok	Bezprostredne predchádzajúce účtovné obdobie								
	Pozemky	Stavby	Samostatné hnutelné veci a súbory hnutelných vecí	Pestovateľské celky trvalých porastov	Základné stádo a ťažné zvieratá	Ostatný DHM	Obstarávaný DHM	Poskytnuté predávky na DHM	Spolu
a	b	c	d	e	f	g	h	i	
Prvotné ocenenie									
Stav na začiatku účtovného obdobia			77310						77310
Prírastky			0						0
Úbytky			-30215						-30215
Presuny			0						
Stav na konci účtovného obdobia			47095						47095
Oprávky									
Stav na začiatku účtovného obdobia			76451						76451
Prírastky			120						120
Úbytky			-30215						-30215
Stav na konci účtovného obdobia			46356						46356
Opravné položky									
Stav na začiatku účtovného obdobia									
Prírastky									
Úbytky									
Stav na konci účtovného obdobia									
Zostatková hodnota									
Stav na začiatku účtovného obdobia			859						859
Stav na konci účtovného obdobia			739						739

6. Informácie k časti F. písm. c) prílohy č. 3 o dlhodobom hmotnom majetku

Dlhodobý hmotný majetok	Hodnota za bežné účtovné obdobie
Dlhodobý hmotný majetok, na ktorý je zriadené záložné právo	
Dlhodobý hmotný majetok, pri ktorom má účtovná jednotka obmedzené právo s ním nakladať	

S p o l o č n o s ť n e v l a s t n í d l h o d o b ý
f i n a n č n ý m a j e t o k .

7. Informácie k časti F. písm. j) prílohy č. 3 o dlhodobom finančnom majetku

Tabuľka č. 1

Dlhodobý finančný majetok	Bežné účtovné obdobie								
	Podielové CP a podiely v DÚJ	Podielové CP a podiely v spoločnosti s podstatným vplyvom	Ostatné dlhodobé CP a podiely	Pôžičky ÚJ v kons. celku	Ostatný DFM	Pôžičky s dobou splatnosti najviac jeden rok	Obsta- rávaný DFM	Poskyt- nuté preddav- ky na DFM	Spolu
a	b	c	d	e	f	g	h	i	
Prvotné ocenenie									
Stav na začiatku účtovného obdobia									
Prírastky									
Úbytky									
Presuny									
Stav na konci účtovného obdobia									
Opravné položky									
Stav na začiatku účtovného obdobia									
Prírastky									
Úbytky									
Stav na konci účtovného obdobia									
Účtovná hodnota									
Stav na začiatku účtovného obdobia									
Stav na konci účtovného obdobia									

Tabuľka č 2

Dlhodobý finančný majetok	Bezprostredne predchádzajúce účtovné obdobie								
	Podielové CP a podiely v DÚJ	Podielové CP a podiely v spoločnosti s podstatným vplyvom	Ostatné dlhodobé CP a podiely	Pôžičky ÚJ v kons. celku	Ostatný DFM	Pôžičky s dobou splatnosti najviac jeden rok	Obstarávaný DFM	Poskytnuté preddavky na DFM	Spolu
a	b	c	d	e	f	g	h	i	j
Prvotné ocenenie									
Stav na začiatku účtovného obdobia									
Prírastky									
Úbytky									
Presuny									
Stav na konci účtovného obdobia									
Opravné položky									
Stav na začiatku účtovného obdobia									
Prírastky									
Úbytky									
Stav na konci účtovného obdobia									
Účtovná hodnota									
Stav na začiatku účtovného obdobia									
Stav na konci účtovného obdobia									

--

8. Informácie k časti F. písm. m) prílohy č. 3 o dlhodobom finančnom majetku

Dlhodobý finančný majetok	Hodnota za bežné účtovné obdobie
Dlhodobý finančný majetok, na ktorý je zriadené záložné právo	
Dlhodobý finančný majetok, pri ktorom má účtovná jednotka obmedzené právo s ním nakladať	

--

9. Informácie k časti F písm. i) prílohy č. 3 o štruktúre dlhodobého finančného majetku

Obchodné meno a sídlo spoločnosti, v ktorej má ÚJ umiestnený DFM	Bežné účtovné obdobie				
	Podiel ÚJ na ZI v %	Podiel ÚJ na hlasovacích právach v %	Hodnota vlastného imania ÚJ, v ktorej má ÚJ umiestnený DFM	Výsledok hospodárenia ÚJ, v ktorej má ÚJ umiestnený DFM	Účtovná hodnota DFM
a	b	c	d	e	f
Dcérske účtovné jednotky					
Účtovné jednotky s podstatným vplyvom					
Ostatné realizovateľné CP a podiely					
Obstarávaný DFM na účely vykonania vplyvu v inej ÚJ					
Dlhodobý finančný majetok spolu	x	x	x	x	0

10. Informácie k časti F písm. j) a l) prílohy č. 3 o dlhových CP držaných do splatnosti

Dlhové CP držané do splatnosti	Druh CP	Stav na začiatku účtovného obdobia	Zvýšenie hodnoty	Zníženie hodnoty	Vyradenie dlhového CP z účtovníctva v účtovnom období	Stav na konci účtovného obdobia
a	b	c	d	e	f	g
Do splatnosti viac ako päť rokov						
Do splatnosti od troch rokov do piatich rokov vrátane						
Do splatnosti od jedného roka do troch rokov vrátane						
Do splatnosti do jedného roka vrátane						
Dlhové CP držané do splatnosti spolu	x	0	0	0	0	0

S p o l o č n o s ť n e p o s k y t u j e p ô ž i č k y .

11. Informácie k časti F písm. j) a l) prílohy č. 3 o poskytnutých dlhodobých pôžičkách

Dlhodobé pôžičky	Stav na začiatku účtovného obdobia	Zvýšenie hodnoty	Zníženie hodnoty	Vyradenie pôžičky z účtovníctva v účtovnom období	Stav na konci účtovného obdobia
a	b	c	d	e	f
Do splatnosti viac ako päť rokov					
Do splatnosti od troch rokov do piatich rokov vrátane					
Do splatnosti od jedného roka do troch rokov vrátane					
Do splatnosti do jedného roka vrátane					
Dlhodobé pôžičky spolu		0	0	0	0

12. Informácie k časti F. písm. o) prílohy č. 3 o opravných položkách k zásobám
 Tabuľka č. 1

Zásoby	Bežné účtovné obdobie				
	Stav OP na začiatku účtovného obdobia	Tvorba OP	Zúčtovanie OP z dôvodu zániku opodstatnenosti	Zúčtovanie OP z dôvodu vyradenia majetku z účtovníctva	Stav OP na konci účtovného obdobia
a	b	c	d	e	f
Materiál					
Nedokončená výroba a polotovary vlastnej výroby					
Výrobky					
Zvieratá					
Tovar	91806	25291	20504	0	96593
Nehnutelnosť na predaj					
Poskytnuté preddavky na zásoby					
Zásoby spolu	91806	25291	20504	0	96593

Čistá realizačná hodnota zásob bola k 31.12.2013 nižšia ako obstarávacia cena zásob a preto spoločnosť tvorila v roku 2013 opravnú položku k zásobám.

Tabuľka č. 2

Nehnutelnosť na predaj	Hodnota
Náklady na obstarávanie nehnuteľnosti na predaj za účtovné obdobie	
Náklady na obstaranie nehnuteľnosti na predaj od začiatku obstarávania	

Spoločnosť nevlastní nehnuteľnosť na predaj.

13. Informácie k časti F. písm. p) prílohy č. 3 o zásobách, na ktoré je zriadené záložné právo a o zásobách, pri ktorých má účtovná jednotka obmedzené právo s nimi nakladať

Zásoby	Hodnota za bežné účtovné obdobie
Zásoby, na ktoré je zriadené záložné právo	
Zásoby, pri ktorých má účtovná jednotka obmedzené právo s nimi nakladať	

Na zásoby nebolo zriadené záložné právo.

14. Informácie k časti F. písm. q) prílohy č. 3 o zákazkovej výrobe a o zákazkovej výstavbe nehnuteľností určenej na predaj

Tabuľka č. 1

Názov položky	Za bežné účtovné obdobie	Za bezprostredne predchádzajúce účtovné obdobie	Sumár od začiatku zákazkovej výroby až do konca bežného účtovného obdobia
a	b	c	d
Výnosy zo zákazkovej výroby			
Náklady na zákazkovú výrobu			
Hrubý zisk / hrubá strata			

S p o l o č n o s ť n e m á z á k a z k o v ú v ý r o b u .

Tabuľka č. 2

Hodnota zákazkovej výroby	Za bežné účtovné obdobie	Sumár od začiatku zákazkovej výroby až do konca bežného účtovného obdobia
a	b	c
Výfakturované nároky za vykonanú prácu na zákazkovej výrobe		
Úprava nárokov podľa stupňa dokončenia alebo metódou nulového zisku		
Suma prijatých preddavkov		
Suma zadržanej platby		

Tabuľka č. 3

Názov položky	Za bežné účtovné obdobie	Za bezprostredne predchádzajúce účtovné obdobie	Sumár od začiatku zákazkovej výstavby nehnuteľností určenej na predaj až do konca bežného účtovného obdobia
a	b	c	d
Výnosy zo zákazkovej výstavby nehnuteľností určenej na predaj			
Náklady na zákazkovú výstavbu nehnuteľností určenej na predaj			
Hrubý zisk / hrubá strata			

Tabuľka č. 4

Hodnota zákazkovej výstavby nehnuteľnosti určenej na predaj	Za bežné účtovné obdobie	Sumár od začiatku zákazkovej výstavby nehnuteľnosti určenej na predaj až do konca bežného účtovného obdobia
a	b	c
Vyfakturované nároky za vykonanú prácu na zákazkovej výstavbe nehnuteľnosti určenej na predaj		
Úprava nárokov podľa stupňa dokončenia alebo metódou nulového zisku		
Suma prijatých preddavkov		
Suma zadržanej platby		

--

15 Informácie k časti F. písm. r) prílohy č. 3 o vývoji opravnej položky k pohľadávkam

Pohľadávky	Bežné účtovné obdobie				
	Stav OP na začiatku účtovného obdobia	Tvorba OP	Zúčtovanie OP z dôvodu zániku opodstatnenosti	Zúčtovanie OP z dôvodu vyradenia majetku z účtovníctva	Stav OP na konci účtovného obdobia
a	b	c	d	e	f
Pohľadávky z obchodného styku	68476	13611		15633	66454
Pohľadávky voči dcérskej účtovnej jednotke a materskej účtovnej jednotke					
Ostatné pohľadávky v rámci kons. celku					
Pohľadávky voči spoločníkom, členom a združeniu					
Iné pohľadávky					
Pohľadávky spolu	68476	13611	0	15633	66454

Na základe internej smernice spoločnosť stanovila postup výpočtu OP nasledovne: 1-30 dní po splatnosti = 1%, 31-90 dní po splatnosti = 2%, 91-180 dní po splatnosti = 15%, 181-365 dní po splatnosti = 30%, viac ako 365 dní po splatnosti = 100% hodnoty pohľadávky.

16 Informácie k časti F. písm. s) prílohy č. 3 o vekovej štruktúre pohľadávok
Tabuľka č. 1

Názov položky	V lehote splatnosti	Po lehote splatnosti	Pohľadávky spolu
a	b	c	d
Dlhodobé pohľadávky			
Pohľadávky z obchodného styku			

Pohľadávky voči dcérskej účtovnej jednotke a materskej účtovnej jednotke			
Ostatné pohľadávky v rámci konsolidovaného celku			
Pohľadávky voči spoločníkom, členom a združeniu			
Iné pohľadávky	42850		42850
Dlhodobé pohľadávky spolu	42850	0	42850
Krátkodobé pohľadávky			
Pohľadávky z obchodného styku	765845	149507	915352
Pohľadávky voči dcérskej účtovnej jednotke a materskej účtovnej jednotke			
Ostatné pohľadávky v rámci konsolidovaného celku			
Pohľadávky voči spoločníkom, členom a združeniu			
Sociálne poistenie			
Daňové pohľadávky a dotácie			
Iné pohľadávky	3350		3350
Krátkodobé pohľadávky spolu	769195	149507	918702

--

Tabuľka č 2

Pohľadávky podľa zostatkovej doby splatnosti	Bežné účtovné obdobie	Bezprostredne predchádzajúce účtovné obdobie
a	b	c
Pohľadávky po lehote splatnosti		
Pohľadávky so zostatkovou dobou splatnosti do edného roka		
Krátkodobé pohľadávky spolu	0	0
Pohľadávky so zostatkovou dobou splatnosti jeden rok až päť rokov		
Pohľadávky so zostatkovou dobou splatnosti dlhšou ako päť rokov		
Dlhodobé pohľadávky spolu	0	0

U ž s a n e u v á d z a .

17. Informácie k časti F písm. t) a u) prílohy č. 3 o pohľadávkach zabezpečených záložným právom alebo inou formou zabezpečenia

Opis predmetu záložného práva	Bežné účtovné obdobie	
	Hodnota predmetu	Hodnota pohľadávky
Pohľadávky kryté záložným právom alebo inou formou zabezpečenia		
Hodnota pohľadávok, na ktoré sa zriadilo záložné právo	x	
Hodnota pohľadávok, pri ktorých je obmedzené právo s nimi nakladať	x	

--

18. Informácie k časti F písm. w) prílohy č. 3 o krátkodobom finančnom majetku
Tabuľka č. 1

Názov položky	Bežné účtovné obdobie	Bezprostredne predchádzajúce účtovné obdobie
Pokladnica, ceniny	3793	5702
Bežné bankové účty	325862	241261
Bankové účty termínované		
Peniaze na ceste		
Spolu	329655	246963

--

Tabuľka č. 2

Krátkodobý finančný majetok	Bežné účtovné obdobie			
	Stav na začiatku účtovného obdobia	Prírastky	Úbytky	Stav na konci účtovného obdobia
a	b	c	d	e
Majetkové CP na obchodovanie				
Dlhové CP na obchodovanie				
Emisné kvóly				
Dlhové CP so splatnosťou do jedného roka držané do splatnosti				
Ostatné realizovateľné CP				
Obstarávanie krátkodobého finančného majetku				
Krátkodobý finančný majetok spolu	0	0	0	0

Spoločnosť nevlastní krátkodobý finančný majetok.

19. Informácie k časti F. písm. x) prílohy č. 3 o vývoji opravnej položky ku krátkodobému finančnému majetku

Krátkodobý finančný majetok	Stav OP na začiatku účtovného obdobia	Tvorba OP	Zúčtovanie OP z dôvodu zániku opodstatnenosti	Zúčtovanie OP z dôvodu vyradenia majetku z účtovníctva	Stav OP na konci účtovného obdobia
a	b	c	d	e	f
Ostatné realizovateľné CP					
Obsluhovanie krátkodobého finančného majetku					
Krátkodobý finančný majetok spolu	0	0	0	0	0

--

20. Informácie k časti F. písm. y) prílohy č. 3 o krátkodobom finančnom majetku, na ktorý bolo zriadené záložné právo a o krátkodobom finančnom majetku, pri ktorom má účtovná jednotka obmedzené právo s ním nakladať

Názov položky	Hodnota za bežné účtovné obdobie
Krátkodobý finančný majetok, na ktorý bolo zriadené záložné právo	
Krátkodobý finančný majetok, pri ktorom je obmedzené právo s ním nakladať	

--

21. Informácie k časti F. písm. za) prílohy č. 3 o ocenení krátkodobého finančného majetku, ku dňu ku ktorému sa zostavuje účtovná závierka reálnou hodnotou

Krátkodobý finančný majetok	Zvýšenie/ zníženie hodnoty (+/-)	Vplyv ocenenia na výsledok hospodárenia bežného účtovného obdobia	Vplyv ocenenia na vlastné imanie
a	b	c	d
Majetkové CP na obchodovanie			
Dlhové CP na obchodovanie			
Emisné kvóty (komodity)			
Ostatné realizovateľné CP			
Krátkodobý finančný majetok spolu	0	0	0

--

22. Informácie k časti F. písm. zb) prílohy č. 3 o významných položkách časového rozlíšenia na strane aktív

Opis položky časového rozlíšenia	Bežné účtovné obdobie	Bezprostredne predchádzajúce účtovné obdobie
Náklady budúcich období dlhodobé, z toho:		
Náklady budúcich období krátkodobé, z toho:	961	2308
L i c e n c i a M i c r o s o f t	107	697
P o i s t e n i e v o z i d i e l	11	457
Príjmy budúcich období dlhodobé, z toho:		
Príjmy budúcich období krátkodobé, z toho:		

--

23. Informácie k časti F. písm. zc) prílohy č. 3 o majetku prenajatom formou finančného prenájmu

Názov položky	Bežné účtovné obdobie			Bezprostredne predchádzajúce účtovné obdobie		
	Splatnosť			Splatnosť		
	do jedného roka vrátane	od jedného roka do piatich rokov vrátane	viac ako päť rokov	do jedného roka vrátane	od jedného roka do piatich rokov vrátane	viac ako päť rokov
a	b	c	d	e	f	g
Istina						
Finančný výnos						
Spolu	0	0	0	0	0	0

Spoločnosť nemá majetok prenajatý formou finančného prenájmu.

G. Informácie o údajoch vykázaných na strane pasív súvahy

Rezervy sú záväzky s neurčitým časovým vymedzením alebo výškou, tvoria sa na krytie známych rizík alebo strát z podnikania. Oceňujú sa v očakávanej výške záväzku.

Záväzky sa pri ich vzniku oceňujú menovitou hodnotou, pri ich prevzatí sa oceňujú obstarávacou cenou. Ak sa pri inventarizácii zistí, že suma záväzkov je iná ako ich výška v účtovníctve, uvedú sa záväzky v účtovníctve a v účtovnej závierke v tomto zistenom ocenení.

Výdavky budúcich období a výnosy budúcich období sa vykazujú vo výške, ktorá je potrebná na dodržanie zásady vecnej a časovej súvislosti s účtovným obdobím.

24. Informácie k časti G písm. a) tretiemu bodu prílohy č. 3 o rozdelení účtovného zisku alebo o vysporiadaní účtovnej straly

Tabuľka č. 1

Názov položky	Bezprostredne predchádzajúce účtovné obdobie
Účtovný zisk	45122
Rozdelenie účtovného zisku	Bežné účtovné obdobie
Prídel do zákonného rezervného fondu	
Prídel do štatutárnych a ostatných fondov	
Prídel do sociálneho fondu	
Prídel na zvýšenie základného imania	
Úhrada straty minulých období	
Prevod do nerozdeleného zisku minulých rokov	45122
Rozdelenie podielu na zisku spoločníkom, členom	
Iné	
Spolu	45122

Tabuľka č. 2

Názov položky	Bezprostredne predchádzajúce účtovné obdobie
Účtovná strata	
Vysporiadanie účtovnej straty	Bežné účtovné obdobie
Zo zákonného rezervného fondu	
Zo štatutárnych a ostatných fondov	
Z nerozdeleného zisku minulých rokov	
Úhrada straty spoločníkmi	
Prevod do neuhradenej straty minulých rokov	
Iné	
Spolu	0

25. Informácie k časti G písm. b) prílohy č. 3 o rezervách
Tabuľka č. 1

Názov položky	Bežné účtovné obdobie				Stav na konci účtovného obdobia
	Stav na začiatku účtovného obdobia	Tvorba	Použitie	Zrušenie	
a	b	c	d	e	f
Dlhodobé rezervy, z toho:	7028	6158	5510		7675
na záručné opravy	7028	6158	5510		7675
Krátkodobé rezervy, z toho:	21523	64390	41180		44733
na odmeny	2120	42227	20247		24100
na audit	5300	5300	5300		5300
na nevyčíslené dovolania a poisťné	9226	9043	9226		9043
na účty z závierku	1530	1530	1530		1530
ostatné (leť, intrastat, PHL)	3347	6290	4877		4760

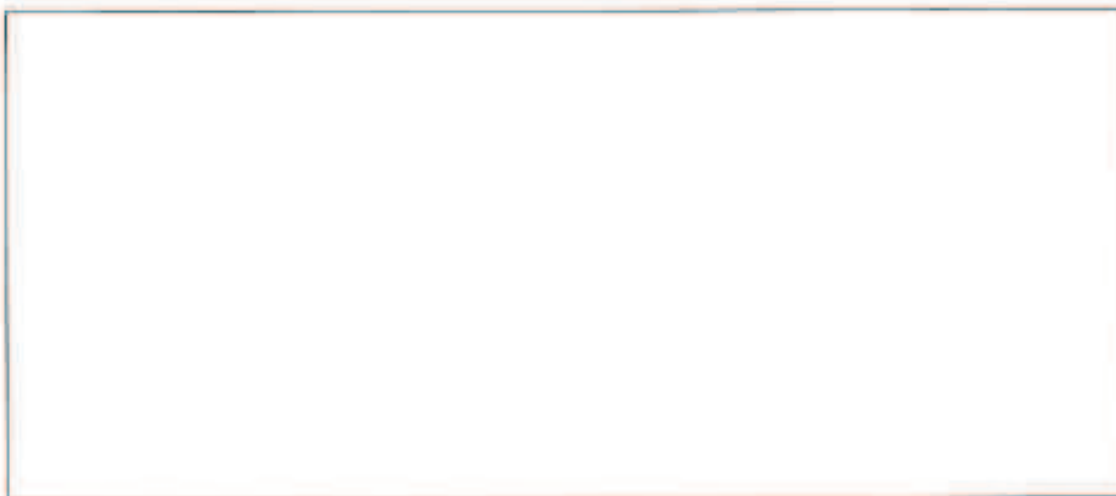

Tabuľka č. 2

Názov položky	Bezprostredne predchádzajúce účtovné obdobie				Stav na konci účtovného obdobia
	Stav na začiatku účtovného obdobia	Tvorba	Použitie	Zrušenie	
a	b	c	d	e	f
Dlhodobé rezervy, z toho:	0	7028	0		7028
na záručné opravy	0	7028	0		7028
Krátkodobé rezervy, z toho:	57343	73206	109026		21523
na odmeny	33500	19793	51173		2120
na audit	5300	5300	5300		5300
na nevyčíslené dovolia poistné	5275	9226	5275		9226
na účt. závierku	1690	1530	1690		1530
na záručné opravy	9177	16060	25237		0
ostatné (tel. inštal., PHL)	2400	6797	5850		3347



26. Informácie k časti G. písm. c) a d) prílohy č. 3 o záväzkoch

Názov položky	Bežné účtovné obdobie	Bezprostredne predchádzajúce účtovné obdobie
Záväzky po lehote splatnosti	202985	121418
Záväzky so zostatkovou dobou splatnosti do jedného roka vrátane	239370	190818
Krátkodobé záväzky spolu	442355	312236
Záväzky so zostatkovou dobou splatnosti jeden rok až päť rokov	327	262
Záväzky so zostatkovou dobou splatnosti nad päť rokov		
Dlhodobé záväzky spolu	327	262

--

27. Informácie k časti F. písm. v) a časti G. písm. f) prílohy č. 3 o odloženej daňovej pohľadávke alebo o odloženom daňovom záväzku

Názov položky	Bežné účtovné obdobie	Bezprostredne predchádzajúce účtovné obdobie
Dočasné rozdiely medzi účtovnou hodnotou majetku a daňovou základňou, z toho:	162997	160270
odpočítateľné	163047	160282
zdaniteľné	-50	-50
Dočasné rozdiely medzi účtovnou hodnotou záväzkov a daňovou základňou, z toho:	31775	9148
odpočítateľné	31775	9148
zdaniteľné		
Možnosť umorovať daňovú stratu v budúcnosti		
Možnosť previesť nevyužitú daňovú odpočty		
Sadzba dane z príjmov (v %)	22	23
Odložená daňová pohľadávka	42850	38957
Uplatnená daňová pohľadávka		
Zaúčtovaná ako zníženie nákladov	3893	2786
Zaúčtovaná do vlastného imania		
Odložený daňový záväzok		
Zmena odloženého daňového záväzku		
Zaúčtovaná ako náklad		
Zaúčtovaná do vlastného imania		

--

28. Informácie k časti G. písm. g) prílohy č. 3 o záväzkoch zo sociálneho fondu

Názov položky	Bežné účtovné obdobie	Bezprostredne predchádzajúce účtovné obdobie
Začiatkový stav sociálneho fondu	262	78
Tvorba sociálneho fondu na ľarchu nákladov	4544	4682
Tvorba sociálneho fondu zo zisku		
Ostálna tvorba sociálneho fondu		
Tvorba sociálneho fondu spolu	4544	4682
Čerpanie sociálneho fondu	4479	4498
Konečný zostatok sociálneho fondu	327	262

--

29. Informácie k časti G. písm. h) prílohy č. 3 o vydaných dlhopisoch

Názov vydaného dlhopisu	Menovitá hodnota	Počet	Emisný kurz	Úrok	Splatnosť

--

30. Informácie k časti G. písm. i) prílohy č. 3 o bankových úveroch, pôžičkách a krátkodobých finančných výpomociach
Tabuľka č. 1

Názov položky	Mena	Úrok p. a. v %	Dátum splatnosti	Suma istiny v príslušnej mene za bežné účtovné obdobie	Suma istiny v príslušnej mene za bezprostredne predchádzajúce účtovné obdobie
a	b	c	d	e	f
Dlhodobé bankové úvery					

Krátkodobé bankové úvery					

--	--	--	--	--	--

Tabuľka č 2

Názov položky	Mena	Úrok p. a. v %	Dátum splatnosti	Suma istiny v príslušnej mene za bežné účtovné obdobie	Suma istiny v príslušnej mene za bezprostredne predchádzajúce účtovné obdobie
a	b	c	d	e	f
Dlhodobé pôžičky					
Krátkodobé pôžičky					
Krátkodobé finančné výpomoci					

--

31. Informácie k časti G. písm. j) prílohy č. 3 o významných položkách časového rozlíšenia na strane pasív

Názov položky	Bežné účtovné obdobie	Bezprostredne predchádzajúce účtovné obdobie
Výdavky budúcich období dlhodobé, z toho:		
Výdavky budúcich období krátkodobé, z toho:		
Výnosy budúcich období dlhodobé, z toho:		
Výnosy budúcich období krátkodobé, z toho:		

S p o l o č n o s ť n e ú č t o v a l a o p o l o ž k á c h
č a s o v é h o r o z l í š e n i a n a s t r a n e p a s í v .

32. Informácie k časti G. písm. k) prílohy č. 3 o významných položkách derivátov za bežné účtovné obdobie
Tabuľka č. 1

Názov položky	Účtovná hodnota		Dohodnutá cena podkladového nástroja
	pohľadávky	záväzku	
a	b	c	d
Deriváty určené na obchodovanie, z toho:			

Zabezpečovacie deriváty, z toho:			

--

Tabuľka č. 2

Názov položky	Bežné účtovné obdobie		Bezprostredne predchádzajúce účtovné obdobie	
	Zmena reálnej hodnoty (+/-) s vplyvom na		Zmena reálnej hodnoty (+/-) s vplyvom na	
	výsledok hospodárenia	vlastné imanie	výsledok hospodárenia	vlastné imanie
a	b	c	d	e
Deriváty určené na obchodovanie, z toho:				
Zabezpečovacie deriváty, z toho:				

--

33. Informácie k časti G. písm. l) prílohy č. 3 o položkách zabezpečených derivátmi

Zabezpečovaná položka	Reálna hodnota	
	Bežné účtovné obdobie	Bezprostredne predchádzajúce účtovné obdobie
a	b	c
Majetok vykázaný v súvahe		
Závazok vykázaný v súvahe		
Zmluvy, ktoré sa neúčtujú na súvahových účtoch		
Očakávané budúce obchody dosiaľ zmluvne nezabezpečené		
Spolu	0	0

34. Informácie k časti G. písm. m) prílohy č. 3 o majetku prenajatom formou finančného prenájmu

Názov položky	Bežné účtovné obdobie			Bezprostredne predchádzajúce účtovné obdobie		
	Splatnosť			Splatnosť		
	do jedného roka vrátane	od jedného roka do piatich rokov vrátane	viac ako päť rokov	do jedného roka vrátane	od jedného roka do piatich rokov vrátane	viac ako päť rokov
a	b	c	d	e	f	g
Istina						
Finančný náklad						
Spolu	0	0	0	0	0	0

H. Informácie o výnosoch

35. Informácie k časti H. písm. a) prílohy č. 3 o tržbách

Oblasť odbytu	Typ výrobkov, tovarov, služieb		Typ výrobkov, tovarov, služieb		Typ výrobkov, tovarov, služieb	
	Bežné účtovné obdobie	Bezprostredne predchádzajúce účtovné obdobie	Bežné účtovné obdobie	Bezprostredne predchádzajúce účtovné obdobie	Bežné účtovné obdobie	Bezprostredne predchádzajúce účtovné obdobie
a	b	c	d	e	f	g
S R	472641	402087	1915728	1757002		
zahraničie EÚ	17759	6046	2976			
Spolu	490400	408133	1918704	1757002	0	0

--

36. Informácie k časti H. písm. b) prílohy č. 3 o zmene stavu vnútroorganizačných zásob

Názov položky	Bežné účtovné obdobie	Bezprostredne predchádzajúce účtovné obdobie		Zmena stavu vnútroorganizačných zásob	
	Konečný zostatok	Konečný zostatok	Začiatkový stav	Bežné účtovné obdobie	Bezprostredne predchádzajúce účtovné obdobie
a	b	c	d	e	f
Nedokončená výroba a polotovary vlastnej výroby					
Výrobky					
Zvieratá					
Spolu	0	0	0	0	0
Manká a škody	x	x	x		
Reprezentačné	x	x	x		
Dary	x	x	x		
iné	x	x	x		
Zmena stavu vnútroorganizačných zásob vo výkaze ziskov a strát	x	x	x		

Spoločnosť neúčtovala o zmene stavu vnútroorganizačných zásob.

37. Informácie k časti H písm. c) až f) prílohy č. 3 o výnosoch pri aktivácii nákladov a o výnosoch z hospodárskej činnosti, finančnej činnosti a mimoriadnej činnosti

Názov položky	Bežné účtovné obdobie	Bezprostredne predchádzajúce účtovné obdobie
Významné položky pri aktivácii nákladov, z toho:		
Ostatné významné položky výnosov z hospodárskej činnosti, z toho:	72124	62806
refakturácia Ohaus	71107	60148
Finančné výnosy, z toho:	734	347
Kurzové zisky, z toho:	395	247
kurzové zisky ku dňu, ku ktorému sa zostavuje účtovná závierka	269	
Ostatné významné položky finančných výnosov, z toho:	339	100
Mimoriadne výnosy, z toho:		

38. Informácie k časti H písm. g) prílohy č. 3 o čistom obrate

Názov položky	Bežné účtovné obdobie	Bezprostredne predchádzajúce účtovné obdobie
Tržby za vlastné výrobky		
Tržby z predaja služieb	490400	408133
Tržby za tovar	1918704	1757002
Výnosy zo zákazky		
Výnosy z nehnuteľnosti na predaj		
Iné výnosy súvisiace s bežnou činnosťou	75358	62831
Čistý obrat celkom	2484462	2227966

I. Informácie o nákladoch

39. Informácie k časti I. prílohy č. 3 o nákladoch

Názov položky	Bežné účtovné obdobie	Bezprostredne predchádzajúce účtovné obdobie
Náklady za poskytnuté služby, z toho:	386060	357001
<i>Náklady voči audítorovi, audítorskej spoločnosti, z toho:</i>	5300	5522
náklady za overenie individuálnej účtovnej závierky	5300	5522
iné uisťovacie audítorské služby		
súvisiace audítorské služby		
daňové poradenstvo		
ostatné neaudítorské služby		
<i>Ostatné významné položky nákladov za poskytnuté služby, z toho:</i>	170756	141760
Service Royalty	33000	34000
Metrológia, kalibrácia	19121	19420
Nájomné	31404	30848
Účtovníctvo	19890	19830
Operatívny leasing	67341	68438
Ostatné významné položky nákladov z hospodárskej činnosti, z toho:	552514	503924
mzdové náklady	359009	320145
náklady na soc. poistenie	114947	96836
spotreba materiálu	64428	73741
sociálne náklady	8589	9327
ostatné prev. náklady	5541	3875
Finančné náklady, z toho:	2124	2111
<i>Kurzové straty, z toho:</i>	564	265
kurzové straty ku dňu, ku ktorému sa zostavuje účtovná závierka	26	116
<i>Ostatné významné položky finančných nákladov, z toho:</i>	1560	1846
Mimoriadne náklady, z toho:		

Spoločnosť neúčtovala o mimoriadnych nákladoch.

--

J. Informácie o daniach z príjmov

40. Informácie k časti J. písm. a) až e) prílohy č. 3 o daniach z príjmov

Názov položky	Bežné účtovné obdobie	Bezprostredne predchádzajúce účtovné obdobie
Suma odloženej daňovej pohľadávky účtovanej ako náklad alebo výnos vyplývajúca zo zmeny sadzby dane z príjmov		
Suma odloženého daňového záväzku účtovaného ako náklad alebo výnos vyplývajúci zo zmeny sadzby dane z príjmov		
Suma odloženej daňovej pohľadávky týkajúca sa umorenia daňovej straty, nevyužitých daňových odpočtov a iných nárokov, ako aj dočasných rozdielov predchádzajúcich účtovných období, ku ktorým sa v predchádzajúcich účtovných obdobiach odložená daňová pohľadávka neúčtovala		
Suma odloženého daňového záväzku, ktorý vznikol z dôvodu neúčtovania tej časti odloženej daňovej pohľadávky v bežnom účtovnom období, o ktorej sa účtovalo v predchádzajúcich účtovných obdobiach		
Suma neuplatneného umorenia daňovej straty, nevyužitých daňových odpočtov a iných nárokov a odpočítateľných dočasných rozdielov, ku ktorým nebola účtovaná odložená daňová pohľadávka		
Suma odloženej dani z príjmov, ktorá sa vzťahuje na položky účtované priamo na účty vlastného imania bez účtovania na účty nákladov a výnosov		

--

41. Informácie k časti J. písm. f) a g) prílohy č. 3 o daniach z príjmov

Názov položky	Bežné účtovné obdobie			Bezprostredne predchádzajúce účtovné obdobie		
	Základ dane	Daň	Daň v %	Základ dane	Daň	Daň v %
a	b	c	d	e	f	g
Výsledok hospodárenia pred zdanením, z toho:	45723	x	x	48425	x	x
teoretická daň	x	10516	23	x	8039	19
Daňovo neuznané náklady	50734	11669	23	25833	4908	19
Výnosy nepodliehajúce dani	-6621	-1523	23	-42212	-8020	19
Umorenie daňovej straty						
Spolu	89846	20662	23	32046	6089	19
Splatná daň z príjmov	x	20662		x	6089	
Odložená daň z príjmov	x	-3893		x	-2786	
Celková daň z príjmov	x	16769		x	3303	

--

K. Informácie o údajoch na podsúvahových účtoch

42. Informácie k časti K prílohy č. 3 o podsúvahových položkách

Názov položky	Bežné účtovné obdobie	Bezprostredne predchádzajúce účtovné obdobie
Prenajatý majetok		
Majetok v nájme (operatívny prenájom)	98428	58503
Majetok prijatý do úschovy		
Pohľadávky z derivátov		
Závazky z opcí derivátov		
Odpísané pohľadávky		
Pohľadávky z leasingu		
Závazky z leasingu	142933	98194
Iné položky		

--

L. Informácie o iných aktívach a iných pasívach

43. Informácie k časti L, písm. a) prílohy č. 3 o podmienených záväzkoch
Tabuľka č. 1

Druh podmieneného záväzku	Bežné účtovné obdobie	
	Hodnota celkom	Hodnota voči spriazneným osobám
Zo súdnych rozhodnutí		
Z poskytnutých záruk		
Zo všeobecne záväzných právnych predpisov		
Zo zmluvy o podriadenom záväzku		
Z ručenia		
Iné podmienené záväzky		

--

--

Tabuľka č. 2

Druh podmieneného záväzku	Bezprostredne predchádzajúce účtovné obdobie	
	Hodnota celkom	Hodnota voči spriazneným osobám
Zo súdnych rozhodnutí		
Z poskytnutých záruk		
Zo všeobecne záväzných právnych predpisov		
Zo zmluvy o podriadenom záväzku		
Z ručenia		
Iné podmienené záväzky		

--

44. Informácie k časti L, písm. c) prílohy č. 3 o podmienenom majetku

Druh podmieneného majetku	Bežné účtovné obdobie	Bezprostredne predchádzajúce účtovné obdobie
Práva zo servisných zmlúv		
Práva z poisťných zmlúv		
Práva z koncesionárskych zmlúv		
Práva z licenčných zmlúv		
Práva z investovania prostriedkov získaných oslobodením od dane z príjmov		
Práva z privatizácie		
Práva zo súdnych sporov		
Iné práva		

--

M. Informácie o príjmoch a výhodách členov štatutárnych orgánov, dozorných orgánov a iných orgánov účtovnej jednotky

45. Informácie k časti M. prílohy č. 3 o príjmoch a výhodách členov štatutárnych orgánov, dozorných orgánov a iných orgánov

Druh príjmu, výhody	Hodnota príjmu, výhody súčasných členov orgánov b			Hodnota príjmu, výhody bývalých členov orgánov c		
	štatutárnych	dozorných	iných	štatutárnych	dozorných	iných
	Časť 1 - Bežné účtovné obdobie			Časť 1 - Bežné účtovné obdobie		
	Časť 2 - Bezprostredne predchádzajúce účtovné obdobie			Časť 2 - Bezprostredne predchádzajúce účtovné obdobie		
Peňažné príjmy						
Nepeňažné príjmy						
Peňažné preddavky						
Nepeňažné preddavky						
Poskytnuté úvery						
Poskytnuté záruky						
iné						

--

N. Informácie o ekonomických vzťahoch účtovnej jednotky a spriaznených osôb

46. Informácie k časti N. prílohy č. 3 o ekonomických vzťahoch medzi účtovnou jednotkou a spriaznenými osobami
Tabuľka č. 1

Spriaznená osoba a	Kód druhu obchodu b	Hodnotové vyjadrenie obchodu	
		Bežné účtovné obdobie c	Bezprostredne predchádzajúce účtovné obdobie d

Účtovní jednotka nemala transakcie, ktoré neboli realizované za obvyklých obchodných podmienok.

Tabuľka č. 2

Dcérska účtovná jednotka/Materská účtovná jednotka	Kód druhu obchodu	Hodnotové vyjadrenie obchodu	
		Bežné účtovné obdobie	Bezprostredne predchádzajúce účtovné obdobie
a	b	c	d



O. Informácie o skutočnostiach, ktoré nastali po dni, ku ktorému sa zostavuje účtovná závierka do dňa zostavenia účtovnej závierky

Do dňa zostavenia účtovnej závierky v spoločnosti nevznikli žiadne významné skutočnosti po dni, ku ktorému sa účtovná závierka zostavuje.

P. Prehľad zmien vlastného imania

47. Informácie k časti P, prílohy č. 3 o zmenách vlastného imania
Tabuľka č. 1

Položka vlastného imania	Bežné účtovné obdobie				Stav na konci účtovného obdobia
	Stav na začiatku účtovného obdobia	Prírastky	Úbytky	Presuny	
a	b	c	d	e	f
Základné imanie	195645				195645
Vlasné akcie a vlastné obchodné podiely					
Zmena základného imania					
Pohľadávky za upísané vlastné imanie					
Emisné ážio					
Ostatné kapitálové fondy	99582				99582
Zákonný rezervný fond (nedeliteľný fond) z kapitálových vkladov	332				332
Oceňovacie rozdiely z precenenia majetku a záväzkov					
Oceňovacie rozdiely z kapitálových účastí					
Oceňovacie rozdiely z precenenia pri zlúčení, splynutí a rozdelení					

Zákonný rezervný fond	19233				19233
Nedeliteľný fond					
Statutárne fondy a ostatné fondy					
Nerozdelený zisk minulých rokov	462426		45123		507549
Neuhradená strata minulých rokov					
Výsledok hospodárenia bežného účtovného obdobia	45122	28953	45122		28953
Vyplatené dividendy					
Ostatné položky vlastného imania					
Účet 491 - Vlastné imanie fyzickej osoby - podnikateľa					

--

Tabuľka č. 2

Položka vlastného imania	Bezprostredne predchádzajúce účtovné obdobie				Stav na konci účtovného obdobia
	Stav na začiatku účtovného obdobia	Prírastky	Úbytky	Presuny	
a	b	c	d	e	f
Základné imanie	195645				195645
Vlastné akcie a vlastné obchodné podiely					
Zmena základného imania					
Pohľadávky za upísané vlastné imanie					
Emisné ážio					
Ostatné kapitálové fondy	99582				99582
Zákonný rezervný fond (nedeliteľný fond) z kapitálových vkladov	332				332
Oceňovacie rozdiely z precenenia majetku a záväzkov					
Oceňovacie rozdiely z kapitálových účastí					
Oceňovacie rozdiely z precenenia pri zlúčení, splynutí a rozdelení					
Zákonný rezervný fond	19233				19233
Nedeliteľný fond					
Statutárne fondy a ostatné fondy					

Nerozdelený zisk minulých rokov	331283		131143	462426
Neuhradená strata minulých rokov				
Výsledok hospodárenia bežného účtovného obdobia	131143	45122	13143	45122
Vyplatené dividendy				
Ostatné položky vlastného imania				
Účet 491 - Vlastné imanie fyzickej osoby - podnikateľa				

--

S. Prehľad peňažných tokov pri použití priamej metódy

48. Informácie k časti S. prílohy č. 3 o prehľade peňažných tokov pri použití priamej metódy

Označenie položky	Obsah položky	Bežné účtovné obdobie	Bezprostredne predchádzajúce účtovné obdobie
	Peňažné toky z prevádzkovej činnosti		
A. 1.	Prijmy z predaja tovaru (+)		
A. 2.	Výdavky na nákup tovaru (-)		
A. 3.	Prijmy z predaja vlastných výrobkov (+)		
A. 4.	Prijmy z predaja služieb (+)		
A. 5.	Výdavky na obstaranie materiálu, energie a ostatných neskladovateľných dodávok (-)		
A. 6.	Výdavky na služby (-)		
A. 7.	Výdavky na osobné náklady (-)		
A. 8.	Výdavky na dane a poplatky, s výnimkou výdavkov na daň z príjmov účtovnej jednotky (-)		
A. 9.	Prijmy z predaja cenných papierov určených na predaj alebo na obchodovanie (+)		
A. 10.	Výdavky na nákup cenných papierov určených na predaj alebo na obchodovanie (-)		
A. 11.	Prijmy z uzatvorených zmlúv, ktorých predmetom je právo určené na predaj alebo na obchodovanie (+)		
A. 12.	Výdavky z uzatvorených zmlúv, ktorých predmetom je právo určené na predaj alebo na obchodovanie (-)		
A. 13.	Prijmy z úverov, ktoré účtovnej jednotke poskytla banka alebo pobočka zahraničnej banky, ak boli úvery poskytnuté na zabezpečenie hlavného predmetu činnosti (+)		

Označenie položky	Obsah položky	Bežné účtovné obdobie	Bezprostredne predchádzajúce účtovné obdobie
A. 14.	Výdavky na splácanie úverov, ktoré účtovnej jednotke poskytla banka alebo pobočka zahraničnej banky, ak boli úvery poskytnuté na zabezpečenie hlavného predmetu činnosti (-)		
A. 15.	Ostatné príjmy z prevádzkových činností, s výnimkou tých, ktoré sa uvádzajú osobitne v iných častiach prehľadu peňažných tokov (+)		
A. 16.	Ostatné výdavky na prevádzkové činnosti, s výnimkou tých, ktoré sa uvádzajú osobitne v iných častiach prehľadu peňažných tokov (-)		
*	Peňažné toky z prevádzkovej činnosti okrem príjmov a výdavkov, ktoré sa uvádzajú osobitne v iných častiach prehľadu peňažných tokov (+/-), (súčet A. 1. až A. 16.)	0	0
A. 17.	Prijaté úroky, s výnimkou tých, ktoré sa začleňujú do investičných činností (+)		
A. 18.	Výdavky na zaplatené úroky, s výnimkou tých, ktoré sa začleňujú do finančných činností (-)		
A. 19.	Príjmy z dividend a iných podielov na zisku, s výnimkou tých, ktoré sa začleňujú do investičných činností (+)		
A. 20.	Výdavky na vyplatené dividendy a iné podiely na zisku, s výnimkou tých, ktoré sa začleňujú do finančných činností (-)		
	Peňažné toky z prevádzkovej činnosti (+/-) (súčet A. 1. až A. 20.)	0	0
A. 21.	Výdavky na daň z príjmov účtovnej jednotky, s výnimkou tých, ktoré sa začleňujú do investičných činností alebo do finančných činností (-/+)		
A. 22.	Príjmy mimoriadneho charakteru vzťahujúce sa na prevádzkovú činnosť (+)		
A. 23.	Výdavky mimoriadneho charakteru vzťahujúce sa na prevádzkovú činnosť (-)		
A.	Čisté peňažné toky z prevádzkovej činnosti (súčet A. 1. až A. 23.)	0	0
	Peňažné toky z investičnej činnosti		
B. 1.	Výdavky na obstaranie dlhodobého nehmotného majetku (-)		
B. 2.	Výdavky na obstaranie dlhodobého hmotného majetku (-)		
B. 3.	Výdavky na obstaranie dlhodobých cenných papierov a podielov v iných účtovných jednotkách, s výnimkou cenných papierov, ktoré sa považujú za peňažné ekvivalenty a cenných papierov určených na predaj alebo na obchodovanie (-)		
B. 4.	Príjmy z predaja dlhodobého nehmotného majetku (+)		
B. 5.	Príjmy z predaja dlhodobého hmotného majetku (+)		
B. 6.	Príjmy z predaja dlhodobých cenných papierov a podielov v iných účtovných jednotkách, s výnimkou cenných papierov, ktoré sa považujú za peňažné ekvivalenty a cenných papierov určených na predaj alebo na obchodovanie (+)		
B. 7.	Výdavky na dlhodobé pôžičky poskytnuté účtovnou jednotkou inej účtovnej jednotke, ktorá je súčasťou konsolidovaného celku (-)		
B. 8.	Príjmy zo splácania dlhodobých pôžičiek poskytnutých účtovnou jednotkou inej účtovnej jednotke, ktorá je súčasťou konsolidovaného celku (+)		

Označenie položky	Obsah položky	Bežné účtovné obdobie	Bezprostredne predchádzajúce účtovné obdobie
B. 9.	Výdavky na dlhodobé pôžičky poskytnuté účtovnou jednotkou Irelim osobám, s výnimkou dlhodobých pôžičiek poskytnutých účtovnej jednotke, ktorá je súčasťou konsolidovaného celku (-)		
B. 10.	Príjmy zo splácania pôžičiek poskytnutých účtovnou jednotkou tretím osobám, s výnimkou pôžičiek poskytnutých účtovnej jednotke, ktorá je súčasťou konsolidovaného celku (+)		
B. 11.	Prijaté úroky, s výnimkou tých, ktoré sa začleňujú do prevádzkových činností (+)		
B. 12.	Príjmy z dividend a iných podielov na zisku, s výnimkou tých, ktoré sa začleňujú do prevádzkových činností (+)		
B. 13.	Výdavky súvisiace s derivátmi s výnimkou, ak sú určené na predaj alebo na obchodovanie alebo, ak sa tieto výdavky považujú za peňažné toky z finančnej činnosti (-)		
B. 14.	Príjmy súvisiace s derivátmi s výnimkou, ak sú určené na predaj alebo na obchodovanie alebo, ak sa tieto výdavky považujú za peňažné toky z finančnej činnosti (+)		
B. 15.	Výdavky na daň z príjmov účtovnej jednotky, ak je ich možné začleniť do investičných činností (-)		
B. 16.	Príjmy mimoriadneho charakteru vzťahujúce sa na investičnú činnosť (+)		
B. 17.	Výdavky mimoriadneho charakteru vzťahujúce sa na investičnú činnosť (-)		
B. 18.	Ostatné príjmy vzťahujúce sa na investičnú činnosť (+)		
B. 19.	Ostatné výdavky vzťahujúce sa na investičnú činnosť (-)		
B.	Čisté peňažné toky z investičnej činnosti (súčet B. 1. až B. 19.)	0	0
	Peňažné toky z finančnej činnosti		
C. 1.	<i>Peňažné toky vznikajúce vo vlastnom imaní (súčet C. 1. 1 až C. 1. 8.)</i>	0	0
C. 1. 1.	Príjmy z upísaných akcií a obchodných podielov (+)		
C. 1. 2.	Príjmy z ďalších vkladov do vlastného imania spoločníkmi alebo fyzickou osobou, ak je účtovnou jednotkou (+)		
C. 1. 3.	Prijaté peňažné dary (+)		
C. 1. 4.	Príjmy z úhrady straty spoločníkmi (+)		
C. 1. 5.	Výdavky na obsluhu alebo spätné odkúpenie vlastných akcií a vlastných obchodných podielov (-)		
C. 1. 6.	Výdavky spojené so znížením fondov vytvorených účtovnou jednotkou (-)		
C. 1. 7.	Výdavky na vyplatenie podielu na vlastnom imaní spoločníkom alebo fyzickou osobou, ktorá je účtovnou jednotkou (-)		
C. 1. 8.	Výdavky z ďalších dôvodov, ktoré súvisia so znížením vlastného imania (-)		
C. 2.	<i>Peňažné toky vznikajúce z dlhodobých záväzkov a krátkodobých záväzkov z finančnej činnosti, (súčet C. 2. 1 až C. 2. 9.)</i>	0	0
C. 2. 1.	Príjmy z emisie dlhových cenných papierov (+)		
C. 2. 2.	Výdavky na úhradu záväzkov z dlhových cenných papierov (-)		

Označenie položky	Obsah položky	Bežné účtovné obdobie	Bezprostredne predchádzajúce účtovné obdobie
C. 2. 3.	Príjmy z úverov, ktoré účtovnej jednotke poskytla banka alebo pobočka zahraničnej banky, s výnimkou úverov, ktoré boli poskytnuté na zabezpečenie hlavného predmetu činnosti (+)		
C. 2. 4.	Výdavky na splácanie úverov, ktoré účtovnej jednotke poskytla banka alebo pobočka zahraničnej banky, s výnimkou úverov, ktoré boli poskytnuté na zabezpečenie hlavného predmetu činnosti (-)		
C. 2. 5.	Príjmy z prijatých pôžičiek (+)		
C. 2. 6.	Výdavky na splácanie pôžičiek (-)		
C. 2. 7.	Výdavky na úhradu záväzkov z používania majetku, ktorý je predmetom zmluvy o kúpe prenajatej veci (-)		
C. 2. 8.	Príjmy z ostatných dlhodobých záväzkov a krátkodobých záväzkov vyplývajúcich z finančnej činnosti, s výnimkou tých, ktoré sa uvádzajú osobitne v inej časti prehľadu peňažných tokov (+)		
C. 2. 9.	Výdavky na splácanie ostatných dlhodobých záväzkov a krátkodobých záväzkov vyplývajúcich z finančnej činnosti, s výnimkou tých, ktoré sa uvádzajú osobitne v inej časti prehľadu peňažných tokov (-)		
C. 3.	Výdavky na zaplatené úroky, s výnimkou tých, ktoré sa začleňujú do prevádzkových činností (-)		
C. 4.	Výdavky na vyplatené dividendy a iné podiely na zisku, s výnimkou tých, ktoré sa začleňujú do prevádzkových činností (-)		
C. 5.	Výdavky súvisiace s derivátmi s výnimkou, ak sú určené na predaj alebo na obchodovanie, alebo ak sa považujú za peňažné toky z investičnej činnosti (-)		
C. 6.	Príjmy súvisiace s derivátmi, s výnimkou, ak sú určené na predaj alebo na obchodovanie, alebo ak sa považujú za peňažné toky z investičnej činnosti (+)		
C. 7.	Výdavky na daň z príjmov účtovnej jednotky, ak ich možno začleniť do finančných činností (-)		
C. 8.	Príjmy mimoriadneho charakteru vzťahujúce sa na finančnú činnosť (+)		
C. 9.	Výdavky mimoriadneho charakteru vzťahujúce sa na finančnú činnosť (-)		
C.	Čisté peňažné toky z finančnej činnosti (súčet C. 1. až C. 9.)	0	0
D.	Čisté zvýšenie alebo čisté zníženie peňažných prostriedkov (+/-), (súčet A + B + C)	0	0
E.	Stav peňažných prostriedkov a peňažných ekvivalentov na začiatku účtovného obdobia (+/-)		
F.	Stav peňažných prostriedkov a peňažných ekvivalentov na konci účtovného obdobia pred zohľadnením kurzových rozdielov vyčíslených ku dňu, ku ktorému sa zostavuje účtovná závierka (+/-)		
G.	Kurzové rozdiely vyčíslené k peňažným prostriedkom a peňažným ekvivalentom ku dňu, ku ktorému sa zostavuje účtovná závierka (+/-)		

Označenie položky	Obsah položky	Bežné účtovné obdobie	Bezprostredne predchádzajúce účtovné obdobie
H.	Zostatok peňažných prostriedkov a peňažných ekvivalentov na konci účtovného obdobia upravený o kurzové rozdiely vypočítané ku dňu, ku ktorému sa zostavuje účtovná závierka (+/-)		

--

T. Prehľad peňažných tokov pri použití nepriamej metódy

49. Informácie k časti T prílohy č. 3 o prehľade peňažných tokov pri použití nepriamej metódy

Označenie položky	Obsah položky	Bežné účtovné obdobie	Bezprostredne predchádzajúce účtovné obdobie
	Peňažné toky z prevádzkovej činnosti		
Z/S	Výsledok hospodárenia z bežnej činnosti pred zdanením daňou z príjmov (+/-)	45722	48425
A 1	<i>Nepeňažné operácie ovplyvňujúce výsledok hospodárenia z bežnej činnosti pred zdanením daňou z príjmov (+/-), (súčet A 1.1 až A 1.13.)</i>	26118	-17074
A. 1. 1.	Odpisy dlhodobého nehmotného majetku a dlhodobého hmotného majetku (+)	120	120
A. 1. 2.	Zostatková hodnota dlhodobého nehmotného majetku a dlhodobého hmotného majetku účtovaná pri vyradení tohto majetku do nákladov na bežnú činnosť, s výnimkou jeho predaja (+)		
A. 1. 3.	Odpis opravnej položky k nadobudnutému majetku (+/-)		
A. 1. 4.	Zmena stavu dlhodobých rezerv (+/-)	23857	-28792
A. 1. 5.	Zmena stavu opravných položiek (+/-)	2765	12536
A. 1. 6.	Zmena stavu položiek časového rozlíšenia nákladov a výnosov (+/-)		-813
A. 1. 7.	Dividendy a iné podiely na zisku účtované do výnosov (-)		
A. 1. 8.	Úroky účtované do nákladov (+)		
A. 1. 9.	Úroky účtované do výnosov (-)	-51	-100
A.1. 10.	Kurzový zisk vyčíslený k peňažným prostriedkom a peňažným ekvivalentom ku dňu, ku ktorému sa zostavuje účtovná závierka (-)		
A. 1. 11.	Kurzová strata vyčíslená k peňažným prostriedkom a peňažným ekvivalentom ku dňu, ku ktorému sa zostavuje účtovná závierka (+)		
A. 1. 12.	Výsledok z predaja dlhodobého majetku, s výnimkou majetku, ktorý sa považuje za peňažný ekvivalent (+/-)	-2500	-25
A. 1. 13.	Ostatné položky nepeňažného charakteru, ktoré ovplyvňujú výsledok hospodárenia z bežnej činnosti, s výnimkou tých, ktoré sa uvádzajú osobitne v iných častiach prehľadu peňažných tokov (+/-)	1927	
A. 2.	<i>Vplyv zmien stavu pracovného kapitálu, ktorým sa na účely tohto opatrenia rozumie rozdiel medzi obežným majetkom a krátkodobými záväzkami s výnimkou položiek obežného majetku, ktoré sú súčasťou peňažných prostriedkov a peňažných ekvivalentov, na výsledok hospodárenia z bežnej činnosti (súčet A. 2. 1 až A 2. 4.)</i>	-8141	92082
A. 2. 1.	Zmena stavu pohľadávok z prevádzkovej činnosti (-/+)	-126218	255079
A. 2. 2.	Zmena stavu záväzkov z prevádzkovej činnosti (+/-)	124764	-154713
A. 2. 3.	Zmena stavu zásob (-/+)	-6687	-8284
A. 2. 4.	Zmena stavu krátkodobého finančného majetku, s výnimkou majetku, ktorý je súčasťou peňažných prostriedkov a peňažných ekvivalentov (-/+)		

Označenie položky	Obsah položky	Bežné účtovné obdobie	Bezprostredne predchádzajúce účtovné obdobie
	Peňažné toky z prevádzkovej činnosti s výnimkou príjmov a výdavkov, ktoré sa uvádzajú osobitne v iných častiach prehľadu peňažných tokov (+/-), (súčet Z/S + A. 1. + A. 2.)	63699	123433
A. 3.	Prijaté úroky, s výnimkou tých, ktoré sa začleňujú do investičných činností (+)	51	
A. 4.	Výdavky na zaplatené úroky, s výnimkou tých, ktoré sa začleňujú do finančných činností (-)		
A. 5.	Príjmy z dividend a iných podielov na zisku, s výnimkou tých, ktoré sa začleňujú do investičných činností (+)		
A. 6.	Výdavky na vyplatené dividendy a iné podiely na zisku, s výnimkou tých, ktoré sa začleňujú do finančných činností (-)		
	Peňažné toky z prevádzkovej činnosti (+/-), (súčet Z/S + A. 1. až A. 6.)	63750	123433
A. 7.	Výdavky na daň z príjmov účtovnej jednotky, s výnimkou tých, ktoré sa začleňujú do investičných činností alebo finančných činností (-/+)	16442	-44986
A. 8.	Príjmy mimoriadneho charakteru vzťahujúce sa na prevádzkovú činnosť (+)		
A. 9.	Výdavky mimoriadneho charakteru vzťahujúce sa na prevádzkovú činnosť (-)		
A.	Čisté peňažné toky z prevádzkovej činnosti (+/-), (súčet Z/S + A. 1. až A. 9.)	80192	78447
	Peňažné toky z investičnej činnosti		
B. 1.	Výdavky na obstaranie dlhodobého nehmotného majetku (-)		
B. 2.	Výdavky na obstaranie dlhodobého hmotného majetku (-)		
B. 3.	Výdavky na obstaranie dlhodobých cenných papierov a podielov v iných účtovných jednotkách, s výnimkou cenných papierov, ktoré sa považujú za peňažné ekvivalenty a cenných papierov určených na predaj alebo na obchodovanie (-)		
B. 4.	Prijmy z predaja dlhodobého nehmotného majetku (+)		
B. 5.	Prijmy z predaja dlhodobého hmotného majetku (+)	2500	25
B. 6.	Prijmy z predaja dlhodobých cenných papierov a podielov v iných účtovných jednotkách, s výnimkou cenných papierov, ktoré sa považujú za peňažné ekvivalenty a cenných papierov určených na predaj alebo na obchodovanie (+)		
B. 7.	Výdavky na dlhodobé pôžičky poskytnuté účtovnou jednotkou inej účtovnej jednotke, ktorá je súčasťou konsolidovaného celku (-)		
B. 8.	Prijmy zo splácania dlhodobých pôžičiek poskytnutých účtovnou jednotkou inej účtovnej jednotke, ktorá je súčasťou konsolidovaného celku (+)		
B. 9.	Výdavky na dlhodobé pôžičky poskytnuté účtovnou jednotkou tretím osobám s výnimkou dlhodobých pôžičiek poskytnutých účtovnej jednotke, ktorá je súčasťou konsolidovaného celku (-)		
B. 10.	Prijmy zo splácania pôžičiek poskytnutých účtovnou jednotkou tretím osobám, s výnimkou pôžičiek poskytnutých účtovnej jednotke, ktorá je súčasťou konsolidovaného celku (+)		

Označenie položky	Obsah položky	Bežné účtovné obdobie	Bezprostredne predchádzajúce účtovné obdobie
B. 11.	Prijaté úroky, s výnimkou tých, ktoré sa začleňujú do prevádzkových činností (+)	0	100
B. 12.	Príjmy z dividend a iných podielov na zisku, s výnimkou tých, ktoré sa začleňujú do prevádzkových činností (+)		
B. 13.	Výdavky súvisiace s derivátmi s výnimkou, ak sú určené na predaj alebo na obchodovanie, alebo ak sa tieto výdavky považujú za peňažné toky z finančnej činnosti (-)		
B. 14.	Príjmy súvisiace s derivátmi s výnimkou, ak sú určené na predaj alebo na obchodovanie, alebo ak sa tieto výdavky považujú za peňažné loky z finančnej činnosti (+)		
B. 15.	Výdavky na daň z príjmov účtovnej jednotky, ak je ju možné začleniť do investičných činností (-)		
B. 16.	Príjmy mimoriadneho charakteru vzťahujúce sa na investičnú činnosť (+)		
B. 17.	Výdavky mimoriadneho charakteru vzťahujúce sa na investičnú činnosť (-)		
B. 18.	Ostatné príjmy vzťahujúce sa na investičnú činnosť (+)		
B. 19.	Ostatné výdavky vzťahujúce sa na investičnú činnosť (-)		
B.	Čisté peňažné toky z investičnej činnosti (súčet B. 1. až B. 19.)	2500	125
	Peňažné toky z finančnej činnosti		
C. 1.	Peňažné toky vo vlastnom imaní (súčet C. 1. 1 až C. 1. 8.)	0	0
C. 1. 1.	Príjmy z upísaných akcií a obchodných podielov (+)		
C. 1. 2.	Príjmy z ďalších vkladov do vlastného imania spoločníkmi alebo fyzickou osobou, ktorá je účtovnou jednotkou (+)		
C. 1. 3.	Prijaté peňažné dary (+)		
C. 1. 4.	Príjmy z úhrady straty spoločníkmi (+)		
C. 1. 5.	Výdavky na obstaranie alebo spätné odkúpenie vlastných akcií a vlastných obchodných podielov (-)		
C. 1. 6.	Výdavky spojené so znížením fondov vytvorených účtovnou jednotkou (-)		
C. 1. 7.	Výdavky na vyplatenie podielu na vlastnom imaní spoločníkmi účtovnej jednotky a fyzickou osobou, ktorá je účtovnou jednotkou (-)		
C. 1. 8.	Výdavky z iných dôvodov, ktoré súvisia so znížením vlastného imania (-)		
C. 2.	Peňažné toky vznikajúce z dlhodobých záväzkov a krátkodobých záväzkov z finančnej činnosti, (súčet C. 2. 1. až C. 2. 9.)	0	0
C. 2. 1.	Príjmy z emisie dlhových cenných papierov (+)		
C. 2. 2.	Výdavky na úhradu záväzkov z dlhových CP (-)		
C. 2. 3.	Príjmy z úverov, ktoré účtovnej jednotke poskytla banka alebo pobočka zahraničnej banky, s výnimkou úverov, ktoré boli poskytnuté na zabezpečenie hlavného predmetu činnosti (+)		
C. 2. 4.	Výdavky na splácanie úverov, ktoré účtovnej jednotke poskytla banka alebo pobočka zahraničnej banky, s výnimkou úverov, ktoré boli poskytnuté na zabezpečenie hlavného predmetu činnosti (-)		

Označenie položky	Obsah položky	Bežné účtovné obdobie	Bezprostredne predchádzajúce účtovné obdobie
C. 2. 5.	Príjmy z prijatých pôžičiek (+)		
C. 2. 6.	Výdavky na splácanie pôžičiek (-)		
C. 2. 7.	Výdavky na úhradu záväzkov z používania majetku, ktorý je predmetom zmluvy o kúpe prenajatej veci (-)		
C. 2. 8.	Príjmy z ostatných dlhodobých záväzkov a krátkodobých záväzkov vyplývajúcich z finančnej činnosti účtovnej jednotky, s výnimkou tých, ktoré sa uvádzajú osobitne v inej časti prehľadu peňažných tokov (+)		
C. 2. 9.	Výdavky na splácanie ostatných dlhodobých záväzkov a krátkodobých záväzkov vyplývajúcich z finančnej činnosti účtovnej jednotky, s výnimkou tých, ktoré sa uvádzajú osobitne v inej časti prehľadu peňažných tokov (-)		
C. 3.	Výdavky na zaplatené úroky, s výnimkou tých, ktoré sa začleňujú do prevádzkových činností (-)		
C. 4.	Výdavky na vyplatené dividendy a iné podiely na zisku, s výnimkou tých, ktoré sa začleňujú do prevádzkových činností (-)		
C. 5.	Výdavky súvisiace s derivátmi, s výnimkou, ak sú určené na predaj alebo na obchodovanie, alebo ak sa považujú za peňažné toky z investičnej činnosti (-)		
C. 6.	Príjmy súvisiace s derivátmi, s výnimkou, ak sú určené na predaj alebo na obchodovanie, alebo ak sa považujú za peňažné toky z investičnej činnosti (+)		
C. 7.	Výdavky na daň z príjmov účtovnej jednotky, ak ich možno začleniť do finančných činností (-)		
C. 8.	Príjmy mimoriadneho charakteru vzťahujúce sa na finančnú činnosť (+)		
C. 9.	Výdavky mimoriadneho charakteru vzťahujúce sa na finančnú činnosť (-)		
C.	Čisté peňažné toky z finančnej činnosti (súčet C. 1. až C. 9.)	0	0
D.	Čisté zvýšenie alebo čisté zníženie peňažných prostriedkov (+/-), (súčet A + B + C)	82692	78572
E.	Stav peňažných prostriedkov a peňažných ekvivalentov na začiatku účtovného obdobia (+/-)	246963	168391
F.	Stav peňažných prostriedkov a peňažných ekvivalentov na konci účtovného obdobia pred zohľadnením kurzových rozdielov vyčíslených ku dňu, ku ktorému sa zostavuje účtovná závierka (+/-)	329655	246963
G.	Kurzové rozdiely vyčíslené k peňažným prostriedkom a peňažným ekvivalentom ku dňu, ku ktorému sa zostavuje účtovná závierka (+/-)		
H.	Zostatok peňažných prostriedkov a peňažných ekvivalentov na konci účtovného obdobia upravený o kurzové rozdiely vyčíslené ku dňu, ku ktorému sa zostavuje účtovná závierka (+/-)	329655	246963

