

**Výročná správa  
za rok 2013**

## **Obsah**

- ***Úvod***
- ***Organizačná štruktúra spoločnosti***
- ***Charakteristika spoločnosti***
- ***Finančné výsledky za rok 2011, 2012, 2013***
- ***Podnikateľský zámer na rok 2014***
- ***Správa dozornej rady, návrh na rozdelenie výsledku hospodárenia***
- ***Účtovná závierka za rok 2013***

# **Agrosúča a.s.**

913 33 Horná Súča 1059

- **Úvod**

*Hlavnými predmetmi činnosti spoločnosti v roku 2013 boli: rastlinná výroba, živočíšna výroba, mechanizácia (mechanizácia RV, mechanizácia ŽV, doprava, sklad, dielne), mliekárenská výroba a pridružená výroba - šitie.*

*Spoločnosť hospodárila so stratou 60.193,23 €. Overenie účtovnej závierky vykonala spoločnosť JCL Audit Consulting, Ing. Cagalincová.*

*Dozorná rada na základe stanoviska audítora a návrhu predstavenstva schválila účtovnú závierku za rok 2013 a stratu vo výške 60.193,23 € navrhla zúčtovať nasledovne:*

- *Strata vo výške 60.193,23 € bude krytá nerozdeleným ziskom z MR.*

*Spoločnosť nemá organizačnú zložku v zahraničí.*

*Činnosť účtovnej jednotky nemá nepriaznivý vplyv na životné prostredie.*

**Ing. Alojz Švajda**

**predseda predstavenstva**

# Organizačno-riadiaca štruktúra Agrosúča, a.s.

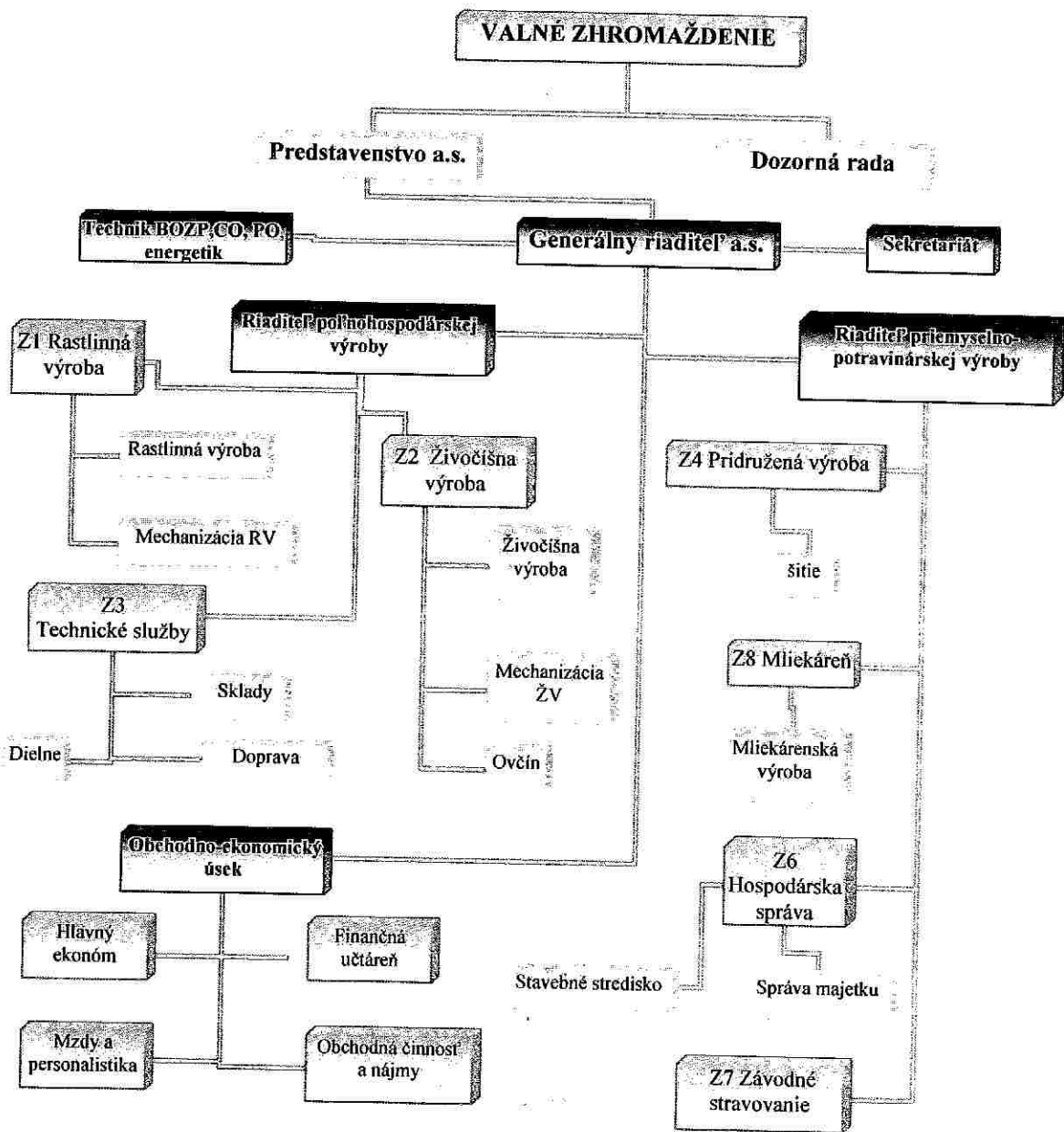

## • Charakteristika spoločnosti

1. Právne postavenie spoločnosti  
Obchodné meno: Agrosúča a.s.

Sídlo spoločnosti: Horná Súča 1059  
913 33 Horná Súča

IČO: 34 127 020

Deň zápisu: 8. 9. 1995

Právna forma: akciová spoločnosť

Základné imanie: 33 200 EUR

Akciová spoločnosť bola založená na základe výzvy na upisovanie akcií podľa ust. par. 164 a nasl. ost. Obchodného zákonníka č. 513/1991 Zb. v znení neskorších zmien a doplnkov.

Priebeh ustanovujúceho valného zhromaždenia zo dňa 26. 5. 1995 osvedčený notárskou zápisnicou č. N 71/95, NZ 81/95.

Akciová spoločnosť má podľa platného zoznamu akcionárov ku dňu zvolania VZ 67 akcionárov, všetko fyzické osoby. Akcie znejú na meno v listinnej podobe a sú evidované v CDCP.

1. Spoločnosť má zaregistrované v obchodnom registri nasledovné činnosti:

- poľnohospodárska rastlinná výroba
- poľnohospodárska živočíšna výroba
- oprava poľnohospodárskych strojov
- demolácia a zemné práce
- prípravné práce pre stavbu
- kovoobrábanie
- porez dreva
- šitie ochranných pracovných rukavíc
- iné ubytovacie možnosti – robotnícke ubytovanie
- sprostredkovateľská činnosť
- kúpa tovaru za účelom jeho predaja iným prevádzkovateľom živnosti v rámci voľných ohlasovacích živností
- údržba a oprava motorových vozidiel
- pozemné a inžinierske stavby
- stravovanie závodné
- cestná nákladná doprava
- zvaračské práce

- úprava a spracovanie mlieka – výroba mliečnych výrobkov, prevádzka mliekárne, výroba masla a syrov
- príležitostná nehromadná preprava osôb (do 8 miest)
- vedenie účtovníctva
- prenájom nehnuteľností spojený s poskytovaním iných než základných služieb spojených s prenájomom

#### 1. Kapitálové vklady spoločnosti

Spoločnosť má kapitálový vklad v akciovej spoločnosti Súčanka, Horná Súča v hodnote 669 256 EUR. Vklad predstavuje 100% podiel na základnom imaní spoločnosti.

#### 1. Finančné daňové a odvodové vzťahy spoločnosti

Finančné vzťahy a platobný styk zabezpečuje účtovná jednotka prostredníctvom viacerých peňažných ústavov.

Spoločnosť je platiteľom daní a poistenia v rozsahu povinností podnikateľského subjektu.

Obchodné meno: AGROSÚČA a.s.

Sídlo: 913 33 Horná Súča 1059

IČO: 341 270 20

<b>S Ú V A H A</b>		<b>2 0 1 3</b>	<b>2 0 1 2</b>	<b>2 0 1 1</b>
<b>SPOLU MAJETOK</b>		<b>1 977 159</b>	<b>2 068 809</b>	<b>2 054 622</b>
<b>A.</b>	<b>Neobežný majetok</b>	<b>1 373 638</b>	<b>1 410 167</b>	<b>1 387 913</b>
A. I.	Dlhodobý nehmotný majetok	-	-	-
A. II.	Dlhodobý hmotný majetok	704 382	740 911	718 657
A. III.	Dlhodobý finančný majetok	669 256	669 256	669 256
A. III. 1.	Podielové cenné papiere a podiely DÚJ	669 256	669 256	669 256
<b>B.</b>	<b>Obežný majetok</b>	<b>598 202</b>	<b>653 294</b>	<b>659 669</b>
B. I.	Zásoby	463 671	514 396	547 795
B. II.	Dlhodobé pohľadávky	-	-	-
B. III.	Krátkodobé pohľadávky	133 383	136 444	109 403
B. IV.	Finančné účty	1 148	2 454	2 471
<b>C.</b>	<b>Časové rozlíšenie</b>	<b>5 319</b>	<b>5 348</b>	<b>7 040</b>
<b>SPOLU VLASTNÉ IMANIE A ZÁVAZKY</b>		<b>1 977 159</b>	<b>2 068 809</b>	<b>2 054 622</b>
<b>A.</b>	<b>Vlastné onanie</b>	<b>747 414</b>	<b>807 607</b>	<b>859 567</b>
A. I.	Základné imanie	33 200	33 200	33 200
A. II.	Kapitálové fondy	83 470	83 470	83 470
A. III.	Fondy zo zisku	9 958	9 958	9 958
A. IV. ±	Výsledok hospodárenia minulých rokov	680 979	732 939	786 987
A. V. ±	Výsledok hospodárenia za účtovné obdobie	-60 193	-51 960	-54 048
<b>B.</b>	<b>Závazky</b>	<b>1 022 864</b>	<b>1 031 626</b>	<b>1 086 074</b>
B. I.	Rezervy	18 779	16 669	19 056
B. I. 1.	Rezervy zákonné dlhodobé	-	-	-
B. I. 2.	Rezervy zákonné krátkodobé	17 545	16 669	19 056
B. I. 3.	Ostatné krátkodobé rezervy	1 234	-	-
B. II.	Dlhodobé záväzky	41 146	44 083	37 591
B. III.	Krátkodobé záväzky	348 447	293 808	384 614
B. IV.	Krátkodobé finančné výpomoci	54 950	64 300	22 000
B. V.	Bankové úvery	559 542	612 766	622 813
B. V. 1	Bankové úvery dlhodobé	230 419	324 599	331 826
B. V. 2	Bežné bankové úvery	329 123	288 167	290 987
<b>C.</b>	<b>Časové rozlíšenie</b>	<b>206 881</b>	<b>229 576</b>	<b>108 981</b>

**V Ý K A Z   Z I S K O V   A   S T R Á T**

		2013	2012	2011
I.	Tržby za predaj tovaru	36 536	25 030	19 919
A.	Náklady vynaložené na predaný tovar	30 490	20 352	18 318
+	<b>Obchodná marža</b>	<b>6 046</b>	<b>4 678</b>	<b>1 601</b>
II.	Výroba	658 191	733 934	752 295
II. 1.	Tržby za predaj vlastných vyr. a služieb	625388	730 196	670 552
II. 2.	Zmena stavu vnútroorganizačných zásob	- 46 025	-46 407	33 458
II. 3.	Aktivácia	78 828	50 145	48 285
B.	Výrobná spotreba	572 047	591 200	626 947
+	<b>Pridaná hodnota</b>	<b>92 190</b>	<b>147 412</b>	<b>126 949</b>
C.	Osobné náklady	366 410	377 852	370 998
D.	Dane a poplatky	12 057	11 779	10 941
E.	Odpisy DNM a DHM	108 091	114 990	105 270
III.	Tržby z predaja DM a materiálu	60 188	28 857	55 125
F.	Zostatková cena predaného DM a materiálu	33 345	11 292	23 077
IV.	Ostatné výnosy z hospodárskej činnosti	357 010	349 249	347 688
H.	Ostatné náklady na hospodársku činnosť	12 665	11 691	8 861
V.	Prevod výnosov z HČ (-)	-	-	-
I.	Prevod nákladov na HČ (-)	-	-	-
	<b>Výsledok hospodárenia z hospod. činnosti</b>	<b>- 23 180</b>	<b>- 3 715</b>	<b>4 808</b>
VI.+VII.+VIII +IX.+X.	Finančné výnosy	65	68	169
L.+M.+N.	Finančné náklady	30 670	40 006	30 665
IX. + X.	Výnosy z CP, výnosové úroky	-	1	-
J. + K.	Náklady na KFM + náklady na precenenie CP a náklady na derivátové operácie	-	-	-
O.	Ostatné náklady na finančnú činnosť	3 651	3 015	17 900
XIII.	Prevod finančných výnosov	-	-	-
P.	Prevod finančných nákladov	-	-	-
	<b>Výsledok hospodárenia z finančnej činnosti</b>	<b>- 34 256</b>	<b>- 42 952</b>	<b>-48 396</b>
R. 1.	Splatná daň z príjmov z bežnej činnosti	-	-	3
R. 2.	Odložená daň z príjmov z bežnej činnosti	2757	5 293	10 457
	<b>Výsledok hospodárenia z bežnej činnosti</b>	<b>- 60 193</b>	<b>-51 960</b>	<b>-54 048</b>
XIV.	Mimoriadne výnosy	-	-	-
S.	Mimoriadne náklady	-	-	-
T. 1	Splatná daň z príjmov z mimoriadnej činnosti	-	-	-
T. 2	Odložená daň z príjmov z mimoriadnej činnosti	-	-	-
	<b>Výsledok hospodárenia z mimoriadnej činnosti</b>	<b>-</b>	<b>-</b>	<b>-</b>
	<b>Výsledok hospodárenia za účtovné obdobie</b>	<b>- 60 193</b>	<b>-51 960</b>	<b>-54 048</b>

Uloženie výročnej správy:

Výročná správa je uložená v sídle akciovej spoločnosti .

## **Podnikateľský plán na rok 2014:**

Agrosúča a.s., Horná Súča bude v roku 2014 podnikat' v týchto oblastiach:

Rastlinná výroba – závod 1  
Živočišna výroba – závod 2  
Mechanizácia - závod 3  
Pridružená výroba - závod 4  
Správa majetku – závod 6  
Stravovanie – závod 7  
Mliekárň – závod 8  
Celopodniková réžia - 9

Rastlinná výroba bude hospodáriť na 1215,64 ha. Z toho na 295,51 ha ornej pôdy a 920,13 ha TTP. V roku 2014 plánujeme pestovať pšenicu na 70,12 ha, raž na 17,33 ha, triticales na 35,42 ha, jačmeň na 10,00 ha, kukuricu na siláž na 89,95 ha, sóju na 14,52 ha, lucernu na 50,44 ha a ďatelino a lucerno-trávne miešanky na 7,63 ha. Plánujeme dopestovať 190 t pšenice, 52 t raže, 25 t jačmeňa, 110 t triticales, 2700 t kukurice na siláž, 36 t sóje, 1.510 t lucerky na zeleno a 230 ďatelino a lucerno – trávnych miešaniek.

Produkciu kukurice na siláž, jednoročné a viacročné krmoviny spracujeme a využijeme v našej živočišnej výrobe.

V živočišnej výrobe plánujeme od 130 ks dojných kráv dodať na spracovanie 650 tisíc litrov mlieka, ktoré spracujeme vo vlastnej mliekárni. Budeme chovať 20 ks kráv bez trhovej produkcie mlieka. V roku 2013 plánujeme dodať do tržných fondov 36 ton hovädzieho mäsa (v tom 21 t – býci (odberateľ Ing. Marada, ČR) a 15 t kravy a jalovice). Na základe lepšej výživy a zlepšeného kondičného stavu dobytku zvýšime aj jeho úžitkovosť. V chove oviec plánujeme udržať stádo s počtom 600 ks. Z vyprodukovaného ovčieho mlieka v objeme 40 tisíc litrov sa vyrába ovčí syr, ktorý je ďalej spracovávaný a finalizovaný v mliekárni. Na trh dodáme asi 4,5 ton jahňaciny a 3 tony jatočných oviec.

Mechanizácia / dielne, autodoprava a sklad / bude prevažne vykonávať práce pre vlastné strediská.

Pridružená výroba – šitie aj naďalej šije pracovné rukavice a pracovné oblečenie pre príležitostné zákazky.

Stavebná výroba bude zabezpečovať opravy majetku a pomocné práce pre ostatné strediská.

Závodná kuchyňa varí predovšetkým pre našich stravníkov a stravníkov z viacerých drobných firiem v okolí. Zároveň zabezpečuje realizáciu akcií ako sú svadby a rodinné oslavy.

Stredisko mliekárň v roku 2014 vyprodukuje nasledovné množstvá výrobkov: 16 t Oštiepok, 21 ton Chabovca, 45 ton bryndze, 8 tony hrudkového syra a 8 ton ovčieho syra. Odbyt týchto výrobkov má zabezpečený v obchodnej sieti, vo firmách VEMAC, s. r. o., Kováčová, COOP Jednota, Fin s.r.o, B-FROST s.r.o., SILURUS s.r.o., NIKOS s.r.o., Tradičná pekárň s.r.o. a prostredníctvom ambulatného predaja v Trenčíne, Hornej Súči a okolitých dedinách.

<b>Ukazovateľ</b>	<b>Podnikateľský zámer na r. 2014 v EUR</b>
<b>Výnosy spolu</b>	<b>1 160 000</b>
Z toho: dotácie	380 000
tržby za predaný tovar	40 000
tržby za vl.výrobky a služby	680 000
ostatné výnosy (IM,CP atď.)	60 000
<b>Náklady spolu</b>	<b>1 145 000</b>
Z toho: náklady na predaný tovar	25 000
spotreba materiálu a energie	410 000
služby	140 000
osobné náklady	360 000
z toho: mzdy	270 000
odvody	90 000
odpisy	90 000
ostatné náklady (dane, poplatky)	92 000
úroky	28 000
<b>Hospodársky výsledok pred zdanením</b>	<b>15 000</b>
<b>Dotácie investičného charakteru</b>	<b>0</b>
<b>Zásoby spolu</b>	<b>475 000</b>
Z toho: materiál	50 000
nedokončená výroba	55 000
výrobky	250 000
zvieratá	120 000
<b>Úvery a výpomoci</b>	<b>500 000</b>
<b>Pracovníci a mzdy:</b>	
Ročný priemerný evidenčný počet pracovníkov	52
Priemerná mesačná mzda v Sk	
<b>Pohľadávky celkom</b>	<b>100 000</b>
Z toho: krátkodobé pohľadávky	100 000
dlhodobé pohľadávky	0
<b>Závazky celkom</b>	<b>340 000</b>
Z toho: krátkodobé záväzky	300 000
dlhodobé záväzky	40 000
<b>Obstaranie hmotných investícií spolu</b>	<b>100 000</b>
Z toho: budovy, haly a stavby	10 000
stroje a zariadenia, dopr. prostriedky	10 000
základné stádo zvierat	80 000
<b>Hmotné investície podľa zdrojov obstarania</b>	<b>100 000</b>
Z toho: vlastné zdroje	100 000
úver	0
dotácie zo SR	0
<b>Dane a poistné</b>	<b>23 150</b>
<b>DANE</b>	<b>14 150</b>
Z toho: z motorových vozidiel	2 000
daň z nehnuteľností	8 700
daň z príjmu PO	3.450
<b>POISTNÉ</b>	<b>9 000</b>

# Správa

## **Dozornej rady a.s. AGROSÚČA a jej stanovisko ku krytiu hospodárskeho výsledku za rok 2013 k zasadnutiu Valného zhromaždenia dňa 16.05.2014**

Dozorná rada od schválenia Valným zhromaždením dňa 25. 7. 2003 pracovala v tomto zložení:

1. Vrbovská Štefánia
2. Ing. Švajda Peter
3. Macharová Veronika

V priebehu roku 2013 zasadala 4 krát v zmysle stanov v dňoch: 26.03.2013, 21.06.2013, 27.09.2013 a 06.12.2013

Dozorná rada počas uplynulého obdobia tak, ako aj predtým dozerala na výkon činnosti predstavenstva a. s., ako aj na celú podnikateľskú aktivitu spoločnosti a jej organizačné zmeny, ktoré smerujú k zefektívneniu podnikateľskej činnosti spoločnosti. Hlavnými predmetmi činnosti v roku 2013 boli: rastlinná výroba, živočíšna výroba, mechanizácia (dielne, sklad, doprava), pridružená výroba – šitie, správa majetku – nájmy, stravovanie a mliekárenská výroba.

Na poslednom zasadnutí dňa 12. 05. 2014 dozorná rada prerokovala konečné hospodárske výsledky za rok 2013, ktoré boli predložené vo forme výkazov, daňového priznania a poznámok. Dozorná rada prerokovala a schválila tiež výročnú správu a.s. Agrosúča o výsledku hospodárenia za rok 2013 a návrh na zúčtovanie hospodárskeho výsledku z roku 2013. Spoločnosť hospodárila so stratou 60.193,23 €. Overenie účtovnej závierky vykonala spoločnosť JCL Audit Consulting, Ing. Cagalincová.

Dozorná rada na základe stanoviska audítora a návrhu predstavenstva schvaľuje účtovnú závierku za rok 2013 a stratu vo výške 60.193,23 € navrhuje zúčtovať nasledovne:

- Strata vo výške 60.193,23 € bude krytá nerozdeleným ziskom z MR.

Dozorná rada doporučuje predstavenstvu, vedeniu a všetkým zamestnancom hospodárne vynakladať finančné prostriedky na dosiahnutie zisku podniku v roku 2014.

V Hornej Súči, 12.05.2014

Štefánia Vrbovská  
predseda DR



## SPRÁVA NEZÁVISLÉHO AUDÍTORA

pre akcionárov spoločnosti Agrosúča, a.s. Horná Súča

Uskutočnili sme audit priloženej účtovnej závierky spoločnosti Agrosúča, a.s. Horná Súča, ktorá obsahuje súvahu k 31. decembru 2013, výkaz ziskov a strát za rok končiaci k uvedenému dátumu, a poznámky, ktoré obsahujú súhrn významných účtovných zásad a účtovných metód a ďalšie vysvetľujúce informácie.

Zodpovednosť štatutárneho orgánu za účtovnú závierku

Štatutárny orgán je zodpovedný za zostavenie tejto účtovnej závierky, ktorá poskytuje pravdivý a verný obraz v súlade so Zákonom o účtovníctve č. 431/2002 Z.z. v znení neskorších predpisov (ďalej len „zákon o účtovníctve“) a za interné kontroly, ktoré štatutárny orgán považuje za potrebné pre zostavenie účtovnej závierky, ktorá neobsahuje významné nesprávnosti, či už v dôsledku podvodu alebo chyby.

Zodpovednosť audítora

Našou zodpovednosťou je vyjadriť názor k tejto účtovnej závierke na základe nášho auditu. Audit sme uskutočnili v súlade s medzinárodnými audítorskými štandardmi. Podľa týchto štandardov máme dodržiavať etické požiadavky, naplánovať a vykonať audit tak, aby sme získali primerané uistenie, že účtovná závierka neobsahuje významné nesprávnosti.

Súčasťou auditu je uskutočnenie postupov na získanie audítorských dôkazov o sumách a údajoch vykázaných v účtovnej závierke. Zvolené postupy závisia od úsudku audítora, vrátane posúdenia rizík významnej nesprávnosti v účtovnej závierke, či už v dôsledku podvodu alebo chyby. Pri posudzovaní tohto rizika audítor berie do úvahy interné kontroly relevantné na zostavenie účtovnej závierky v účtovnej jednotke, ktorá poskytuje pravdivý a verný obraz, aby mohol vypracovať audítorské postupy vhodné za daných okolností, nie však na účely vyjadrenia názoru na účinnosť interných kontrol účtovnej jednotky. Audit ďalej zahŕňa zhodnotenie vhodnosti použitých účtovných zásad a účtovných metód a primeranosti účtovných odhadov, uskutočnených štatutárnym orgánom, ako aj vyhodnotenie celkovej prezentácie účtovnej závierky.

Sme presvedčení, že audítorské dôkazy, ktoré sme získali, poskytujú dostatočný a vhodný základ pre náš audítorský názor.

Názor

Podľa nášho názoru účtovná závierka poskytuje pravdivý a verný obraz finančnej situácie spoločnosti Agrosúča a.s. Horná Súča k 31. decembru 2013 a výsledku jej hospodárenia za rok končiaci sa k uvedenému dátumu v súlade so zákonom o účtovníctve.

Zdôraznenie skutočností

Bez vplyvu na náš názor, upozorňujeme, že spoločnosť neocenila podielové cenné papiere na reálnu hodnotu.

Selec 2. apríla 2014

Audítorská spoločnosť  
JCL AUDIT & CONSULTING, s.r.o.  
91336 Selec 65  
Obchodný register, Okresný súd Trenčín  
Oddiel: Sro, vložka č. 10899/R  
Licencia SKAu číslo 153



*Jolana Cagalincová*  
Zodpovedný audítora  
Ing. Jolana Cagalincová  
Licencia SKAu číslo 191  
913 36 Selec 65



k 3 1 . 1 2 . 2 0 1 3 (v celých eurách)

Číselné údaje sa zarovnávajú vpravo, ostatné údaje sa píšú zľava. Nevyplnené riadky sa ponechávajú prázdne.  
 Údaje sa vyplňajú paličkovým písmom (podľa tohto vzoru), písacím strojom alebo tlačiarňou, a to čiernou alebo tmavomodrou farbou.  
 Á Ā B Ć D Ę F G H Í J K L M N O P Q R Š T Ú V X Ý Ž 0 1 2 3 4 5 6 7 8 9

Daňové identifikačné číslo 2 0 2 0 3 8 6 7 6 4	Účtovná zvierka X riadna	Účtovná zvierka X zostavená	Mesiac Rok od 1 2 0 1 3
IČO 3 4 1 2 7 0 2 0	mimoriadna	schválená	do 1 2 2 0 1 3
SK NACE 0 1 . 1 1 . 0		(vyznačí sa x)	Bezprostredne predchádzajúce obdobie od 1 2 0 1 2 do 1 2 2 0 1 2

Obchodné meno (názov) účtovnej jednotky

A g r o s ú č a , a . s .

Sídlo účtovnej jednotky

Ulica

HORNÁ SÚČA

Číslo

1 0 5 9

PSČ

Obec

9 1 3 3 3 HORNÁ SÚČA

Číslo telefónu

Číslo faxu

0 3 2 / 6 4 9 3 4 2 6 0 3 2 / 6 4 9 3 4 2 6

E-mailová adresa

Zostavená dňa: 2 8 . 0 3 . 2 0 1 4	Podpisový záznam osoby zodpovednej za vedenie účtovníctva: ING. LUCIA KUNKOVA 	Podpisový záznam osoby zodpovednej za zostavenie účtovnej zvierky: ING. LUCIA KUNKOVA 	Podpisový záznam člena štatutárneho orgánu účtovnej jednotky alebo fyzickej osoby, ktorá je účtovnou jednotkou: ING. A. SIKEDA 
Schválená dňa: . . 2 0			

**AGROSÚČA, a.s.**  
 913 33 Horná Súča 1059  
 IČO:34127020 DIČ:2020386764  
 IČ DPH:SK2020386764

Záznamy daňového úradu

Miesto pre evidenčné číslo

Odtlačok prezentačnej pečiatky daňového úradu



Označenia a	STRANA AKTÍV b	Číslo riadku c	Bežné účtovné obdobie		Bezprostredne predchádzajúce účtovné obdobie
			1	2	
			Brutto - časť 1	Netto	Netto
	<b>SPOLU MAJETOK</b> r. 002 + r. 030 + r. 061	001	3 0 7 9 3 2 8	1 9 7 7 1 5 9	
			1 1 0 2 1 6 9		2 0 6 8 8 0 9
A.	<b>Neobežný majetok</b> r. 003 + r. 011 + r. 021	002	2 4 6 7 2 0 6	1 3 7 3 6 3 8	
			1 0 9 3 5 6 8		1 4 1 0 1 6 7
A.I.	<b>Dlhodobý nehmotný majetok súčet (r. 004 až r. 010)</b>	003	6 2 2 7		
			6 2 2 7		
A.I.1.	<b>Aktivované náklady na vývoj (012) - /072, 091A/</b>	004			
2.	<b>Softvér</b> (013) - /073, 091A/	005	6 2 2 7		
			6 2 2 7		
3.	<b>Oceniťelné práva</b> (014) - /074, 091A/	006			
4.	<b>Goodwill</b> (015) - /075, 091A/	007			
5.	<b>Ostatný dlhodobý nehmotný majetok</b> (019, 01X) - /079, 07X, 091A/	008			
6.	<b>Obstarávaný dlhodobý nehmotný majetok</b> (041) - 093	009			
7.	<b>Poskytnuté preddavky na dlhodobý nehmotný majetok</b> (051) - 095A	010			
A.II.	<b>Dlhodobý hmotný majetok súčet (r. 012 až r. 020)</b>	011	1 7 9 1 7 2 3	7 0 4 3 8 2	
			1 0 8 7 3 4 1		7 4 0 9 1 1
A.II.1.	<b>Pozemky</b> (031) - 092A	012			
2.	<b>Stavby</b> (021) - /081, 092A/	013	8 9 4 8 8 2	5 3 1 4 3 3	
			3 6 3 4 4 9		5 5 9 0 0 5
3.	<b>Samostatné hnuteľné veci a súbory hnuteľných vecí</b> (022) - /082, 092A/	014	7 5 9 2 4 4	9 8 2 7 5	
			6 6 0 9 6 9		1 2 6 1 7 1



Ozna- čenie a	STRANA AKTÍV b	Číslo riadku c	Bežné účtovné obdobie		Bezprostredne predchádzajúce účtovné obdobie
			1	2	
			Brutto - časť 1 Korekcia - časť 2	Netto	
					Netto 3
4.	Pestovateľské celky trvalých porastov (025) - /085, 092A/	015			
5.	Základné stádo a ľahé zvieratá (026) - /086, 092A/	016	1 3 7 5 9 7 6 2 9 2 3	7 4 6 7 4	5 0 3 2 9
6.	Ostatný dlhodobý hmotný majetok (029, 02X, 032) - /089, 08X, 092A/	017			
7.	Obstarávaný dlhodobý hmotný majetok (042) - 094	018			5 4 0 6
8.	Poskytnuté predávky na dlhodobý hmotný majetok (052) - 095A	019			
9.	Opravná položka k nadobudnutému majetku (+/- 097) +/- 098	020			
A.III.	Dlhodobý finančný majetok súčet (r. 022 až r. 029)	021	6 6 9 2 5 6	6 6 9 2 5 6	6 6 9 2 5 6
A.III.1.	Podielové cenné papiere a podiely v dcérskej účtovnej jednotke (061) - 096A	022	6 6 9 2 5 6	6 6 9 2 5 6	6 6 9 2 5 6
2.	Podielové cenné papiere a podiely v spoločnosti s podstatným vplyvom (062) - 096A	023			
3.	Ostatné dlhodobé cenné papiere a podiely (063, 065) - 096A	024			
4.	Pôžičky účtovnej jednotke v konsolidovanom celku (066A) - 096A	025			
5.	Ostatný dlhodobý finančný majetok (067A, 069, 06XA) - 096A	026			
6.	Pôžičky s dobou splatnosti najviac jeden rok (066A, 067A, 06XA) - 096A	027			
7.	Obstarávaný dlhodobý finančný majetok (043) - 096A	028			



Označenie a	STRANA AKTÍV b	Číslo riadku c	Bežné účtovné obdobie		Bezprostredne predchádzajúce účtovné obdobie
			1	2	
			Brutto - časť 1 Korekcia - časť 2	Netto	
				3	
8.	Poskytnuté preddávky na dlhodobý finančný majetok (053) - 095A	029			
B.	Obežný majetok r. 031 + r. 038 + r. 046 + r. 055	030	6 0 6 8 0 3	5 9 8 2 0 2	
			8 6 0 1		6 5 3 2 9 4
B.I.	Zásoby súčet (r. 032 až r. 037)	031	4 6 3 6 7 1	4 6 3 6 7 1	
					5 1 4 3 9 6
B.I.1.	Materiál (112, 119, 11X) - /191, 19X/	032	4 7 8 7 9	4 7 8 7 9	
					5 2 7 7 4
2.	Nedokončená výroba a polotovary vlastnej výroby (121, 122, 12X) - /192, 193, 19X/	033	5 6 4 5 7	5 6 4 5 7	
					5 5 6 1 1
3.	Výrobky (123) - 194	034	2 4 1 1 9 6	2 4 1 1 9 6	
					2 6 1 8 1 0
4.	Zvieratá (124) - 195	035	1 1 7 5 6 3	1 1 7 5 6 3	
					1 4 3 8 2 0
5.	Tovar (132, 133, 13X, 139) - /196, 19X/	036	5 7 6	5 7 6	
					3 8 1
6.	Poskytnuté preddávky na zásoby (314A) - 391A	037			
B.II.	Dlhodobé pohľadávky súčet (r. 039 až r. 045)	038			
B.II.1.	Pohľadávky z obchodného styku (311A, 312A, 313A, 314A, 315A, 31XA) - 391A	039			
2.	Čistá hodnota zákazky (316A)	040			
3.	Pohľadávky voči dcérskej účtovnej jednotke a materskej účtovnej jednotke (351A) - 391A	041			
4.	Ostatné pohľadávky v rámci konsolidovaného celku (351A) - 391A	042			



Označenie a	STRANA AKTÍV b	Číslo riadku c	Bežné účtovné obdobie		Bezprostredne predchádzajúce účtovné obdobie	
			1	Brutto - časť 1	Netto 2	Netto 3
				Korekcia - časť 2		
5.	Pohľadávky voči spoločníkom, členom a združeniu (354A, 355A, 358A, 35XA) - 391A	043				
6.	Iné pohľadávky (335A, 33XA, 371A, 373A, 374A, 375A, 376A, 378A) - 391A	044				
7.	Odložená daňová pohľadávka (481A)	045				
B.III.	Krátkodobé pohľadávky súčet (r. 047 až r. 054)	046	1 4 1 9 8 4	1 3 3 3 8 3		
			8 6 0 1		1 3 6 4 4 4	
B.III.1.	Pohľadávky z obchodného styku (311A, 312A, 313A, 314A, 315A, 31XA) - 391A	047	1 1 4 7 0 4	1 0 6 1 0 3		
			8 6 0 1		1 0 9 0 6 4	
2.	Čistá hodnota zákazky (316A)	048				
3.	Pohľadávky voči dcérskej účtovnej jednotke a materskej účtovnej jednotke (351A) - 391A	049	2 9 5	2 9 5		
					2 9 5	
4.	Ostatné pohľadávky v rámci konsolidovaného celku (351A) - 391A	050				
5.	Pohľadávky voči spoločníkom, členom a združeniu (354A, 355A, 358A, 35XA, 398A) - 391A	051				
6.	Sociálne poistenie (336) - 391A	052				
7.	Daňové pohľadávky a dotácie (341, 342, 343, 345, 346, 347) - 391A	053	2 6 9 7 4	2 6 9 7 4		
					2 7 0 5 7	
8.	Iné pohľadávky (335A, 33XA, 371A, 373A, 374A, 375A, 376A, 378A) - 391A	054	1 1	1 1		
					2 8	
B.IV.	Finančné účty súčet (r. 056 až r. 060)	055	1 1 4 8	1 1 4 8		
					2 4 5 4	
B.IV.1.	Peniaze (211, 213, 21X)	056	1 1 4 8	1 1 4 8		
					2 4 5 4	



Označenie a	STRANA AKTÍV b	Číslo riadku c	Bežné účtovné obdobie		Bezprostredne predchádzajúce účtovné obdobie
			1	2	
			Brutto - časť 1	Netto	3
			Korekcia - časť 2		
2.	Účty v bankách (221A, 22X +/- 261)	057			
3.	Účty v bankách s dobou viazanosti dlhšou ako jeden rok 22XA	058			
4.	Krátkodobý finančný majetok (251, 253, 256, 257, 25X) - /291, 29X/	059			
5.	Obstarávaný krátkodobý finančný majetok (259, 314A) - 291	060			
C.	Časové rozlíšenie súčet (r. 062 až r. 065)	061	5 3 1 9	5 3 1 9	
					5 3 4 8
C.1.	Náklady budúcich období dlhodobé (381A, 382A)	062			
2.	Náklady budúcich období krátkodobé (381A, 382A)	063	5 3 1 9	5 3 1 9	
					5 3 4 8
3.	Príjmy budúcich období dlhodobé (385A)	064			
4.	Príjmy budúcich období krátkodobé (385A)	065			

Označenie a	STRANA PASÍV b	Číslo riadku c	Bežné účtovné obdobie 4	Bezprostredne predchádzajúce účtovné obdobie 5
	<b>SPOLU VLASTNÉ IMANIE A ZÁVÄZKY</b> r. 067 + r. 088 + r. 121	066	1 9 7 7 1 5 9	2 0 6 8 8 0 9
A.	Vlastné imanie r. 068 + r. 073 + r. 080 + r. 084 + r. 087	067	7 4 7 4 1 4	8 0 7 6 0 7
A.I.	Základné imanie súčet (r. 069 až 072)	068	3 3 2 0 0	3 3 2 0 0
A.I.1.	Základné imanie (411 alebo +/- 491)	069	3 3 2 0 0	3 3 2 0 0



Označenie a	STRANA PASÍV b	Číslo riadku c	Bežné účtovné obdobie 4	Bezprostredne predchádzajúce účtovné obdobie 5
2.	Vlastné akcie a vlastné obchodné podiely (/-252)	070		
3.	Zmena základného imania +/- 419	071		
4.	Pohľadávky za upísané vlastné imanie (/-353)	072		
<b>A.II.</b>	<b>Kapitálové fondy súčet (r. 074 až 079)</b>	<b>073</b>	<b>8 3 4 7 0</b>	<b>8 3 4 7 0</b>
A.II.1.	Emisné ážio (412)	074		
2.	Ostatné kapitálové fondy (413)	075	8 3 4 7 0	8 3 4 7 0
3.	Zákonný rezervný fond (Nedeliteľný fond) z kapitálových vkladov (417, 418)	076		
4.	Oceňovacie rozdiely z precenenia majetku a záväzkov (+/- 414)	077		
5.	Oceňovacie rozdiely z kapitálových účastín (+/- 415)	078		
6.	Oceňovacie rozdiely z precenenia pri zlúčení, splynutí a rozdelení (+/- 416)	079		
<b>A.III.</b>	<b>Fondy zo zisku súčet (r. 081 až r. 083)</b>	<b>080</b>	<b>9 9 5 8</b>	<b>9 9 5 8</b>
A.III.1.	Zákonný rezervný fond (421)	081	6 6 3 9	6 6 3 9
2.	Nedeliteľný fond (422)	082		
3.	Štatutárne fondy a ostatné fondy (423, 427, 42X)	083	3 3 1 9	3 3 1 9
<b>A.IV.</b>	<b>Výsledok hospodárenia minulých rokov r. 085 + r. 086</b>	<b>084</b>	<b>6 8 0 9 7 9</b>	<b>7 3 2 9 3 9</b>
A.IV.1.	Nerozdelený zisk minulých rokov (428)	085	6 8 0 9 7 9	7 3 2 9 3 9
2.	Neuhradená strata minulých rokov (/-429)	086		
<b>A.V.</b>	<b>Výsledok hospodárenia za účtovné obdobie po zdanení +/- r. 001 - (r. 068 + r. 073 + r. 080 + r. 084 + r. 088 + r. 121)</b>	<b>087</b>	<b>- 6 0 1 9 3</b>	<b>- 5 1 9 6 0</b>
<b>B.</b>	<b>Záväzky r. 89 + r. 94 + r. 106 + r. 117 + r. 118</b>	<b>088</b>	<b>1 0 2 2 8 6 4</b>	<b>1 0 3 1 6 2 6</b>
<b>B.I.</b>	<b>Rezervy súčet (r. 090 až r. 093)</b>	<b>089</b>	<b>1 8 7 7 9</b>	<b>1 6 6 6 9</b>
B.I.1.	Rezervy zákonné dlhodobé (451A)	090		
2.	Rezervy zákonné krátkodobé (323A, 451A)	091	1 7 5 4 5	1 6 6 6 9
3.	Ostatné dlhodobé rezervy (459A, 45XA)	092		
4.	Ostatné krátkodobé rezervy (323A, 32X, 459A, 45XA)	093	1 2 3 4	
<b>B.II.</b>	<b>Dlhodobé záväzky súčet (r. 095 až r. 105)</b>	<b>094</b>	<b>4 1 1 4 6</b>	<b>4 4 0 8 3</b>
B.II.1.	Dlhodobé záväzky z obchodného styku (321A, 479A)	095		
2.	Čistá hodnota zákazky (316A)	096		
3.	Dlhodobé nevyfakturované dodávky (476A)	097		



Označenie a	STRANA PASÍV b	Číslo riadku c	Bežné účtovné obdobie 4	Bezprostredne predchádzajúce účtovné obdobie 5
4.	Dlhodobé záväzky voči dcérskej účtovnej jednotke a materskej účtovnej jednotke (471A)	098		
5.	Ostatné dlhodobé záväzky v rámci konsolidovaného celku (471A)	099		
6.	Dlhodobé prijaté preddavky (475A)	100		
7.	Dlhodobé zmenky na úhradu (478A)	101		
8.	Vydané dlhopisy (473A/-255A)	102		
9.	Záväzky zo sociálneho fondu (472)	103	2 2 6 4 2	2 8 3 3 7
10.	Ostatné dlhodobé záväzky (474A, 479A, 47XA, 372A, 373A, 377A)	104		
11.	Odložený daňový záväzok (481A)	105	1 8 5 0 4	1 5 7 4 6
<b>B.III.</b>	<b>Krátkodobé záväzky súčet (r. 107 až r. 116)</b>	<b>106</b>	<b>3 4 8 4 4 7</b>	<b>2 9 3 8 0 8</b>
B.III.1.	Záväzky z obchodného styku (321, 322, 324, 325, 32X, 475A, 478A, 479A, 47XA)	107	2 8 8 1 9 9	2 5 1 2 2 8
2.	Čistá hodnota zákazky (316A)	108		
3.	Nevyfakturované dodávky (326, 476A)	109	1 8 4	5 3 9
4.	Záväzky voči dcérskej účtovnej jednotke a materskej účtovnej jednotke (361A, 471A)	110		
5.	Ostatné záväzky v rámci konsolidovaného celku (361A, 36XA, 471A, 47XA)	111		
6.	Záväzky voči spoločníkom a združeniu (364, 365, 366, 367, 368, 398A, 478A, 479A)	112	3 3 1 9	3 3 1 9
7.	Záväzky voči zamestnancom (331, 333, 33X, 479A)	113	3 3 0 9 3	2 4 2 6 6
8.	Záväzky zo sociálneho poistenia (336, 479A)	114	1 0 9 5 2	9 6 0 2
9.	Daňové záväzky a dotácie (341, 342, 343, 345, 346, 347, 34X)	115	4 9 4 0	1 2 3 1
10.	Ostatné záväzky (372A, 373A, 377A, 379A, 474A, 479A, 47X)	116	7 7 6 0	3 6 2 3
<b>B.IV.</b>	<b>Krátkodobé finančné výpomoci (241, 249, 24X, 473A, /-255A)</b>	<b>117</b>	<b>5 4 9 5 0</b>	<b>6 4 3 0 0</b>
<b>B.V.</b>	<b>Bankové úvery r. 119 + r. 120</b>	<b>118</b>	<b>5 5 9 5 4 2</b>	<b>6 1 2 7 6 6</b>
B.V.1.	Bankové úvery dlhodobé (461A, 46XA)	119	2 3 0 4 1 9	3 2 4 5 9 9
2.	Bežné bankové úvery (221A, 231, 232, 23X, 461A, 46XA)	120	3 2 9 1 2 3	2 8 8 1 6 7
<b>C.</b>	<b>Časové rozlíšenie súčet (r. 122 až r. 125)</b>	<b>121</b>	<b>2 0 6 8 8 1</b>	<b>2 2 9 5 7 6</b>
C.1.	Výdavky budúcich období dlhodobé (383A)	122		
2.	Výdavky budúcich období krátkodobé (383A)	123		
3.	Výnosy budúcich období dlhodobé (384A)	124	1 8 4 1 8 6	2 0 2 7 8 0
4.	Výnosy budúcich období krátkodobé (384A)	125	2 2 6 9 5	2 6 7 9 6

# VÝKAZ ZISKOV A STRÁT



k 3 1 . 1 2 . 2 0 1 3 (v celých eurách)

Číselné údaje sa zarovnávajú vpravo, ostatné údaje sa píše zľava. Nevyplnené riadky sa ponechávajú prázdne.  
Údaje sa vyplňajú paličkovým písmom (podľa tohto vzoru), písacím strojom alebo tlačiarňou, a to čiernou alebo tmavomodrou farbou.  
Á Ä B Ć D É F G H Í J K L M N O P Q R Š T Ú V X Ý Ž 0 1 2 3 4 5 6 7 8 9

Daňové identifikačné číslo 2 0 2 0 3 8 6 7 6 4	Účtovná závierka X riadna	Účtovná závierka X zostavená	Mesiac Rok od 1 2 0 1 3
IČO 3 4 1 2 7 0 2 0	mimoriadna	schválená	do 1 2 2 0 1 3
SK NACE 0 1 . 1 1 . 0		(vznačí sa x)	Bezprostredne predchádzajúce obdobie od 1 2 0 1 2
			do 1 2 2 0 1 2

Obchodné meno (názov) účtovnej jednotky

Agrosúča, a.s.

Sídlo účtovnej jednotky

Ulica

HORNÁ SÚČA

Číslo

1 0 5 9

PSČ

Obec

9 1 3 3 3 HORNÁ SÚČA

Číslo telefónu

0 3 2 / 6 4 9 3 4 2 6

Číslo faxu

0 3 2 / 6 4 9 3 4 2 6

E-mailová adresa

Zostavený dňa: 2 8 . 0 3 . 2 0 1 4	Podpisový záznam osoby zodpovednej za vedenie účtovníctva: Ing. Lucia KLINČOVÁ	Podpisový záznam osoby zodpovednej za zostavenie účtovnej závierky: Ing. Lucia KLINČOVÁ	Podpisový záznam člena štatutárneho orgánu účtovnej jednotky alebo fyzickej osoby, ktorá je účtovnou jednotkou: Ing. AZŤASDA
Schválený dňa: . . 2 0			

**AGROSÚČA, a.s.**  
913 33 Horná Súča 1059  
IČO: 34127020 DIČ: 2020386764  
IČ DPH: SK2020386764

Záznamy daňového úradu

Miesto pre evidenčné číslo

Odtlačok prezentačnej pečiatky daňového úradu



Označenie a	Text b	Číslo riadku c	Skutočnosť	
			bežné účtovné obdobie 1	bezprostredne predchádzajúce účtovné obdobie 2
I.	Tržby z predaja tovaru (604, 607)	01	3 6 5 3 6	2 5 0 3 0
A.	Náklady vynaložené na obstaranie predaného tovaru (504, 505A, 507)	02	3 0 4 9 0	2 0 3 5 2
+	Obchodná marža r. 01 - r. 02	03	6 0 4 6	4 6 7 8
II.	Výroba r. 05 + r. 06 + r. 07	04	6 5 8 1 9 1	7 3 3 9 3 4
II.1.	Tržby z predaja vlastných výrobkov a služieb (601, 602, 606)	05	6 2 5 3 8 8	7 3 0 1 9 6
2.	Zmeny stavu vnútroorganizačných zásob (+/- účtovná skupina 61)	06	- 4 6 0 2 5	- 4 6 4 0 7
3.	Aktivácia (účtovná skupina 62)	07	7 8 8 2 8	5 0 1 4 5
B.	Výrobná spotreba r. 09 + r. 10	08	5 7 2 0 4 7	5 9 1 2 0 0
B.1.	Spotreba materiálu, energie a ostatných neskladovateľných dodávok (501, 502, 503, 505A)	09	4 1 4 4 0 5	4 1 7 1 3 7
2.	Služby (účtovná skupina 51)	10	1 5 7 6 4 2	1 7 4 0 6 3
+	Pridaná hodnota r. 03 + r. 04 - r. 08	11	9 2 1 9 0	1 4 7 4 1 2
C.	Osobné náklady súčet (r. 13 až 16)	12	3 6 6 4 1 0	3 7 7 8 5 2
C.1.	Mzdové náklady (521, 522)	13	2 7 0 2 7 2	2 7 4 6 2 2
2.	Odmeny členom orgánov spoločnosti a družstva (523)	14		
3.	Náklady na sociálne poistenie (524, 525, 526)	15	9 4 6 9 7	9 4 3 2 2
4.	Sociálne náklady (527, 528)	16	1 4 4 1	8 9 0 8
D.	Dane a poplatky (účtovná skupina 53)	17	1 2 0 5 7	1 1 7 7 9
E.	Odpisy a opravné položky k dlhodobému nehmotnému majetku a dlhodobému hmotnému majetku (551, 553)	18	1 0 8 0 9 1	1 1 4 9 9 0
III.	Tržby z predaja dlhodobého majetku a materiálu (641, 642)	19	6 0 1 8 8	2 8 8 5 7
F.	Zostatková cena predaného dlhodobého majetku a predaného materiálu (541, 542)	20	3 3 3 4 5	1 1 2 9 2
G.	Tvorba a zúčtovanie opravných položiek k pohľadávkam (+/-547)	21	0	1 6 2 9
IV.	Ostatné výnosy z hospodárskej činnosti (644, 645, 646, 648, 655, 657)	22	3 5 7 0 1 0	3 4 9 2 4 9
H.	Ostatné náklady na hospodársku činnosť (543, 544, 545, 546, 548, 549, 555, 557)	23	1 2 6 6 5	1 1 6 9 1
V.	Prevod výnosov z hospodárskej činnosti (-)(697)	24		
I.	Prevod nákladov na hospodársku činnosť (-)(597)	25		
*	Výsledok hospodárenia z hospodárskej činnosti r.11 - r. 12 - r. 17 - r. 18 + r. 19 - r. 20 - r. 21 + r. 22 - r. 23 + (-r. 24) - (-r.25)	26	- 2 3 1 8 0	- 3 7 1 5
VI.	Tržby z predaja cenných papierov a podielov (661)	27		



Ozna- čenie a	Text b	Číslo riadku c	Skutočnosť	
			bežné účtovné obdobie 1	bezprostredne predchádzajúce účtovné obdobie 2
J.	Predané cenné papiere a podiely (561)	28		
VII.	Výnosy z dlhodobého finančného majetku r. 30 + r. 31 + r. 32	29		
VII.1.	Výnosy z cenných papierov a podielov v dcérskej účtovnej jednotke a v spoločnosti s podstatným vplyvom (665A)	30		
2.	Výnosy z ostatných dlhodobých, cenných papierov a podielov (665A)	31		
3.	Výnosy z ostatného dlhodobého finančného majetku (665A)	32		
VIII.	Výnosy z krátkodobého finančného majetku (666)	33		
K.	Náklady na krátkodobý finančný majetok (566)	34		
IX.	Výnosy z precenenia cenných papierov a výnosy z derivátových operácií (664, 667)	35		
L.	Náklady na precenenie cenných papierov a náklady na derivátové operácie (564, 567)	36		
M.	Tvorba a zúčtovanie opravných položiek k finančnému majetku +/- 565	37		
X.	Výnosové úroky (662)	38		1
N.	Nákladové úroky (562)	39	3 0 6 6 8	3 9 7 8 3
XI.	Kurzové zisky (663)	40	6 4	6 5
O.	Kurzové straty (563)	41	2	2 2 3
XII.	Ostatné výnosy z finančnej činnosti (668)	42	1	3
P.	Ostatné náklady na finančnú činnosť (568, 569)	43	3 6 5 1	3 0 1 5
XIII.	Prevod finančných výnosov (-) (698)	44		
R.	Prevod finančných nákladov (-) (598)	45		
*	Výsledok hospodárenia z finančnej činnosti r. 27 - r. 28 + r. 29 + r. 33 - r. 34 + r. 35 - r. 36 - r. 37 + r. 38 - r. 39 + r. 40 - r. 41 + r. 42 - r. 43 + (- r. 44) - (-r.45)	46	- 3 4 2 5 6	- 4 2 9 5 2
**	Výsledok hospodárenia z bežnej činnosti pred zdanením r. 26 + r. 46	47	- 5 7 4 3 6	- 4 6 6 6 7
S.	Daň z príjmov z bežnej činnosti r. 49 + r. 50	48	2 7 5 7	5 2 9 3
S.1.	- splatná (591, 595)	49		
2.	- odložená (+/- 592)	50	2 7 5 7	5 2 9 3
**	Výsledok hospodárenia z bežnej činnosti po zdanení r. 47 - r. 48	51	- 6 0 1 9 3	- 5 1 9 6 0
XIV.	Mimoriadne výnosy (účtová skupina 68)	52		
T.	Mimoriadne náklady (účtová skupina 58)	53		
*	Výsledok hospodárenia z mimoriadnej činnosti pred zdanením r. 52 - r. 53	54		



Označenie a	Text b	Číslo riadku c	Skutočnosť	
			bežné účtovné obdobie 1	bezprostredne predchádzajúce účtovné obdobie 2
U.	Daň z príjmov z mimoriadnej činnosti r. 56 + r. 57	55		
U.1.	- splatná (593)	56		
2.	- odložená (+/- 594)	57		
*	Výsledok hospodárenia z mimoriadnej činnosti po zdanení r. 54 - r. 55	58		
***	Výsledok hospodárenia za účtovné obdobie pred zdanením (+/-) [r. 47 + r. 54]	59	- 5 7 4 3 6	- 4 6 6 6 7
V.	Prevod podielov na výsledku hospodárenia spoločníkom (+/- 596)	60		
***	Výsledok hospodárenia za účtovné obdobie po zdanení (+/-) [r. 51 + r. 58 - r. 60]	61	- 6 0 1 9 3	- 5 1 9 6 0

**Poznámky  
individuálnej účtovnej závierky  
zostavenej k 31. decembru 2013**

v  - Eurocentoch  - celých eurách

Za obdobie od mesiac  Rok  do mesiac  rok

Bezprostredne predchádzajúce obdobie od   do

Dátum vzniku účtovnej jednotky

Účtovná závierka

\*) - riadna  
 - mimoriadna  
 - priebežná

Účtovná závierka

\*) - zostavená  
 - schválená

IČO

DIČ

Kód SK NACE

Obchodné meno (názov) účtovnej jednotky

Sídlo účtovnej jednotky

Ulica

Číslo

PSČ

Názov obce

Číslo telefónu

/

Číslo faxu

/

E-mailová adresa

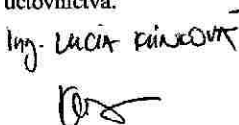
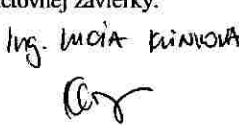
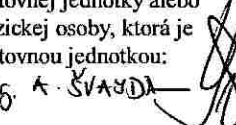
Zostavené dňa: 28.03.2014	Podpisový záznam osoby zodpovednej za vedenie účtovníctva: 	Podpisový záznam osoby zodpovednej za zostavenie účtovnej závierky: 	Podpisový záznam člena štatutárneho orgánu účtovnej jednotky alebo fyzickej osoby, ktorá je účtovnou jednotkou: 
Schválené dňa:			

Poznámky Úč POD 3 - 04

DIČ 2 0 2 0 3 8 6 7 6 4

**A. INFORMÁCIE O ÚČTOVNEJ JEDNOTKE****1. Obchodné meno a sídlo spoločnosti:**Agrosúča, a.s.  
913 33 Horná Súča 1059

Spoločnosť Agrosúča a.s. (ďalej len Spoločnosť) bola založená 26. 5. 1995 a do obchodného registra bola zapísaná 8. 9. 1995 (Obchodný register Okresného súdu Trenčín, oddiel : Sa, vložka: 81/R).

**2. Hlavnými činnosťami Spoločnosti sú:**

- poľnohospodárska rastlinná výroba
- poľnohospodárska živočíšna výroba
- oprava poľnohospodárskych strojov
- demolácia a zemné práce
- prípravné práce pre stavbu
- kovoobrábanie
- porez dreva
- šitie ochranných pracovných rukavíc
- iné ubytovacie možnosti – robotnícke ubytovanie
- sprostredkovateľská činnosť
- kúpa tovaru za účelom jeho predaja iným prevádzkovateľom živnosti v rámci voľných ohlasovacích živností
- kúpa tovaru za účelom jeho ďalšieho predaja konečnému spotrebiteľovi v rámci voľných ohlasovacích živností
- údržba a oprava motorových vozidiel
- pozemné a inžinierske stavby
- stravovanie závodné
- cestná nákladná doprava
- zvaračské práce
- úprava a spracovanie mlieka – výroba mliečnych výrobkov, prevádzka mliekarní, výroba masla a syrov
- stolárstvo
- príležitostná nehromadná preprava osôb (do 8 miest)
- vedenie účtovníctva
- prenájom nehnuteľností spojený s poskytovaním iných než základných služieb spojených s prenájomom

**3. Počet zamestnancov**

Údaje o počte zamestnancov za bežné účtovné obdobie a bezprostredne predchádzajúce účtovné obdobie sú uvedené v nasledujúcom prehľade:

	2013	2012
Priemerný prepočítaný počet zamestnancov	51	51
Stav zamestnancov ku dňu, ku ktorému sa zostavuje účtovná zvierka, z toho:	50	49
počet vedúcich zamestnancov	4	4

**4. Údaje o neobmedzenom ručení**

Spoločnosť nie je neobmedzene ručiacim spoločníkom v iných spoločnostiach podľa § 56 ods. 5 Obchodného zákonníka.

**5. Právny dôvod na zostavenie účtovnej zvierky**

Účtovná zvierka Spoločnosti k 31. decembru 2013 je zostavená ako riadna účtovná zvierka podľa § 17 ods. 6 zákona NR SR č. 431/2002 Z. z. o účtovníctve za účtovné obdobie od 1. januára 2013 do 31. decembra 2013.

**6. Dátum schválenia účtovnej zvierky za predchádzajúce účtovné obdobie**

Účtovná zvierka Spoločnosti k 31. decembru 2012, za predchádzajúce účtovné obdobie, bola schválená valným zhromaždením Spoločnosti dňa 31. mája 2013.

**7. Zverejnenie účtovnej zvierky za predchádzajúce účtovné obdobie**

Poznámky Úč POD 3 - 04

DIČ 2 0 2 0 3 8 6 7 6 4

Účtovná zvierka Spoločnosti k 31. decembru 2012 spolu s výročnou správou a správou audítora o overení účtovnej zvierky k 31. decembru 2012 bola uložená do zbierky listín obchodného registra 27. júna 2013.

**8. Schválenie audítora**

Valné zhromaždenie 31. mája 2013 schválilo spoločnosť JCL Audit a Consulting, s.r.o. ako audítora na overenie účtovnej zvierky za účtovné obdobie od 1. januára 2013 do 31. decembra 2013.

**B. INFORMÁCIE O ORGÁNOCH ÚČTOVNEJ JEDNOTKY**

Predstavenstvo: Ing. Alojz Švajda - predseda  
Ing. Lucia Klíňková – podpredseda  
Ing. Martin Švajda - člen  
Dozorná rada: Štefánia Vrbovská – predseda  
Ing. Peter Švajda - člen  
Veronika Macharová – člen

**C. INFORMÁCIE O AKCIONÁROCH ÚČTOVNEJ JEDNOTKY**

Štruktúra akcionárov Spoločnosti bola takáto:

	podiel na základom imaní		hlasovacie práva
	absolútne (EUR)	%	%
Ing. Alojz Švajda	14 940	45,0000	45,0000
Milan Kucerák	1 760	5,3000	5,3000
Ing. Peter Švajda	1 693	5,1000	5,1000
Pavel Kramár	1 693	5,1000	5,1000
Stanislav Habáňnik	1 693	5,1000	5,1000
Ing. Hedviga Stanová	1 693	5,0000	5,0000
Ostatní	9 728	29,4000	29,4000
<b>spolu</b>	<b>33 200</b>	<b>100</b>	<b>100</b>

**D. INFORMÁCIE O KONSOLIDOVANOM CELKU**

Spoločnosť nie je súčasťou žiadneho konsolidovaného celku.

**E. INFORMÁCIE O ÚČTOVNÝCH ZÁSADÁCH A ÚČTOVNÝCH METÓDACH****(a) Východiská pre zostavenie účtovnej zvierky**

Účtovná zvierka bola zostavená za predpokladu nepretržitého trvania Spoločnosti (going concern).

- Účtovné metódy a všeobecné účtovné zásady boli účtovnou jednotkou konzistentne aplikované.

**(b) Dlhodobý nehmotný a dlhodobý hmotný majetok**

Dlhodobý majetok nakupovaný sa oceňuje obstarávacou cenou, ktorá zahrnuje cenu obstarania a náklady súvisiace s obstaraním (clo, prepravu, montáž, poisťné a pod.).

Súčasťou obstarávacej ceny dlhodobého hmotného majetku nie sú úroky z cudzích zdrojov ani realizované kurzové rozdiely, ktoré vznikli do momentu uvedenia dlhodobého majetku do používania.

Súčasťou obstarávacej ceny dlhodobého nehmotného majetku nie sú úroky z cudzích zdrojov, ktoré vznikli do momentu zaradenia dlhodobého nehmotného majetku do používania.

Poznámky Úč POD 3 - 04

DIČ 2 0 2 0 3 8 6 7 6 4

Dlhodobý majetok vytvorený vlastnou činnosťou sa oceňuje vlastnými nákladmi. Vlastnými nákladmi sú všetky priame náklady vynaložené na výrobu alebo inú činnosť a nepriame náklady, ktoré sa vzťahujú na výrobu alebo inú činnosť.

Náklady na výskum sa neaktivujú, účtujú sa do nákladov účtovného obdobia, v ktorom vznikli. Náklady na vývoj sa účtujú do obdobia, v ktorom vznikli, ale tie náklady na vývoj, ktoré sa vzťahujú na jasne definovaný výrobok alebo proces, pri ktorých je možné preukázať technickú realizovateľnosť a možnosť predaja a spoločnosť má dostatočné zdroje na dokončenie projektu, jeho predaj alebo na vnútorné využitie jeho výsledkov, sa aktivujú, a to vo výške, ktorá je pravdepodobná, že sa získa späť z budúcich ekonomických úžitkov.

Aktivované náklady na vývoj sa odpisujú počas maximálne 5 rokov, a to v tých účtovných obdobiach, v ktorých sa očakáva predaj produktu alebo využívanie procesu. Ak sa zníži ich hodnota, odpisujú sa na sumu, ktorá je pravdepodobná, že sa získa späť z budúcich ekonomických úžitkov.

Odpisy ostatného dlhodobého nehmotného majetku sú stanovené vychádzajúc z predpokladanej doby jeho používania a predpokladaného priebehu jeho opotrebenia. Odpisovať sa začína prvým dňom mesiaca nasledujúceho po uvedení dlhodobého majetku do používania. Drobný dlhodobý nehmotný majetok, ktorého obstarávacia cena (resp. vlastné náklady) je 2 400 EUR, a nižšia, sa jednorazovo zúčtováva do nákladov pri uvedení do používania. Predpokladaná doba používania, metóda odpisovania a odpisová sadzba sú uvedené v nasledujúcej tabuľke:

	Predpokladaná doba používania	Metóda odpisovania	Ročná odpisová sadzba v %
Aktivované náklady na vývoj	5	Lineárna	20
Softvér	4	Lineárna	25
Oceniiteľné práva (licencia)	5	Lineárna	20
Drobný dlhodobý nehmotný majetok	rôzna	jednorazový odpis	100

Odpisy dlhodobého hmotného majetku sú stanovené vychádzajúc z predpokladanej doby jeho používania a predpokladaného priebehu jeho opotrebovania. Odpisovať sa začína prvým dňom mesiaca, v ktorom bol uvedený dlhodobý majetok do používania. Odpisovať sa začína prvým dňom mesiaca nasledujúceho po uvedení dlhodobého majetku do používania. Drobný dlhodobý hmotný majetok, ktorého obstarávacia cena (resp. vlastné náklady) je 1 700 EUR a nižšia, spoločnosť účtuje ako o zásobách. Pozemky sa neodpisujú. Predpokladaná doba používania, metóda odpisovania a odpisová sadzba sú uvedené v nasledujúcej tabuľke:

	Predpokladaná doba používania	Metóda odpisovania	Ročná odpisová sadzba v %
Stavby	20	lineárna	5
Stroje, prístroje a zariadenia	4 až 12	lineárna	16,66 až 8,33
Dopravné prostriedky	4 až 6	lineárna	25 až 8,83
Drobný dlhodobý hmotný majetok	Rôzna	jednorazový odpis	100

**(c) Cenné papiere a podiely**

Cenné papiere a podiely sa oceňujú obstarávacími cenami, vrátane nákladov súvisiacich s obstaraním. Od obstarávacej ceny je odpočítané zníženie hodnoty cenných papierov a podielov.

**(d) Zásoby**

Zásoby nakupované sa oceňujú z nasledujúcich hodnôt: obstarávacou cenou (nakupované zásoby) alebo vlastnými nákladmi (zásoby vytvorené vlastnou činnosťou) alebo čistou realizačnou hodnotou.

Obstarávacia cena zahŕňa cenu zásob a náklady súvisiace s obstaraním (clo, prepravu, poistné, provízie, skonto a pod.). Úroky z cudzích zdrojov nie sú súčasťou obstarávacej ceny. Nakupované zásoby sú oceňované váženým aritmetickým priemerom z obstarávacích cien.

Vlastné náklady zahŕňajú priame náklady (priamy materiál, priame mzdy a ostatné priame náklady) a časť nepriamych nákladov bezprostredne súvisiacich s vytvorením zásob vlastnou činnosťou (výrobná réžia). Výrobná réžia sa do vlastných nákladov zahrnuje v závislosti od stupňa rozpracovanosti týchto zásob. Správna réžia a odbytové náklady nie sú súčasťou vlastných nákladov. Súčasťou vlastných nákladov nie sú úroky z cudzích zdrojov.

Čistá realizačná hodnota je predpokladaná predajná cena znížená o predpokladané náklady na ich dokončenie a o predpokladané náklady súvisiace s ich predajom.

Zníženie hodnoty zásob sa upravuje vytvorením opravnej položky.

Poznámky ÚČ POD 3 - 04

DIČ 2 0 2 0 3 8 6 7 6 4

- (e) **Zákazková výroba**  
Spoločnosť neúčtuje o zákazkovej výrobe.
- (f) **Pohľadávky**  
Pohľadávky sa pri ich vzniku oceňujú ich menovitou hodnotou; postúpené pohľadávky a pohľadávky nadobudnuté vkladom do základného imania sa oceňujú obstarávacou cenou, vrátane nákladov súvisiacich s obstaraním. Toto ocenenie sa znižuje o pochybné a nevymožiteľné pohľadávky.
- (g) **Peňažné prostriedky a ceniny**  
Peňažné prostriedky a ceniny sa oceňujú ich menovitou hodnotou. Zníženie ich hodnoty sa vyjadruje opravnou položkou.
- (h) **Náklady budúcich období a príjmy budúcich období**  
Náklady budúcich období a príjmy budúcich období sa vykazujú vo výške, ktorá je potrebná na dodržanie zásady vecnej a časovej súvislosti s účtovným obdobím.
- (i) **Rezervy**  
Rezervy sú záväzky s neurčitým časovým vymedzením alebo výškou, tvoria sa na krytie známych rizík alebo strát z podnikania. Oceňujú sa v očakávanej výške záväzku.
- (j) **Záväzky**  
Záväzky pri ich vzniku sa oceňujú menovitou hodnotou. Záväzky pri ich prevzatí sa oceňujú obstarávacou cenou. Ak sa pri inventarizácii zistí, že suma záväzkov je iná ako ich výška v účtovníctve, uvedú sa záväzky v účtovníctve a v účtovnej závierke v tomto zistenom ocenení.
- (k) **Odložené dane**  
Odložené dane (odložená daňová pohľadávka a odložený daňový záväzok) sa vzťahujú na:  
a) dočasné rozdiely medzi účtovnou hodnotou majetku a účtovnou hodnotou záväzkov vykázanou v súvahe a ich daňovou základňou,  
b) možnosti umorovať daňovú stratu v budúcnosti, pod ktorou sa rozumie možnosť odpočítať daňovú stratu od základu dane v budúcnosti,  
c) možnosti previesť nevyužitú daňovú odpočty a iné daňové nároky do budúcich období.
- Do 31. decembra 2002 sa odložené dane vzťahovali len na dočasné rozdiely medzi účtovnými a daňovými odpismi. Odložený daňový záväzok a odložená daňová pohľadávka boli k 1. januáru 2003 prepočítané podľa nových predpisov. Tá časť odloženého daňového záväzku a odloženej daňovej pohľadávky, ktorá by bola účtovaná ako náklad alebo výnos k 31. decembru 2002, sa zaúčtovala na účet 428 – Nerozdelený zisk minulých rokov. Stav účtu 481 – Odložená daňový záväzok k 31. 12. 2012 je 15.746,- €
- (l) **Výdavky budúcich období a výnosy budúcich období**  
Výdavky budúcich období a výnosy budúcich období sa vykazujú vo výške, ktorá je potrebná na dodržanie zásady vecnej a časovej súvislosti s účtovným obdobím.
- (m) **Emisné kvóty**  
Bezodplatne pripísaný proporčný podiel emisných kvót v ocenení reprodukčnou obstarávacou cenou sa účtuje v prospech výnosov budúcich období.
- Zúčtovanie výnosov budúcich období sa uskutočňuje v časovej a vecnej súvislosti s použitím bezodplatne pripísaných emisných kvót z dôvodu ich predaja alebo tvorby rezervy alebo splnenia povinnosti odovzdania emisných kvót.
- (n) **Dotácie zo štátneho rozpočtu**  
O nároku na dotácie zo štátneho rozpočtu sa účtuje, ak je takmer isté, že na základe splnených podmienok na poskytnutie dotácie sa Spoločnosti daná dotácia poskytne.
- Dotácie na obstaranie dlhodobého hmotného majetku a dlhodobého nehmotného majetku sa najskôr vykazujú ako výnosy budúcich období a do výkazu ziskov a strát sa rozpúšťajú v časovej a vecnej súvislosti so zaúčtovaním odpisov z tohto dlhodobého majetku.
- (o) **Prenájom (Lízing)**  
Majetok prenášaný na základe operatívneho leasingu vykazuje ako svoj majetok jeho vlastník, nie nájomca.

Poznámky Úč POD 3 - 04

DIČ 2 0 2 0 3 8 6 7 6 4

Finančný prenájom (s kúpnu opciou; bez kúpnej opcie je považovaný za operatívny prenájom). Majetok prenajatý na základe zmluvy uzatvorenej do 31. decembra 2003 vykazuje ako svoj majetok jeho vlastník, nie nájomca. Majetok prenajatý na základe zmluvy uzatvorenej 1. januára 2004 a neskôr vykazuje ako svoj majetok jeho nájomca, nie vlastník.

**(p) Deriváty**

Deriváty sa oceňujú reálnou hodnotou.

Zmeny reálnych hodnôt zabezpečovacích derivátov sa účtujú bez vplyvu na výsledok hospodárenia, priamo do vlastného imania.

Zmeny reálnych hodnôt derivátov určených na obchodovanie na tuzemskej burze, zahraničnej burze alebo inom verejnom trhu sa účtujú s vplyvom na výsledok hospodárenia.

Zmeny reálnych hodnôt derivátov určených na obchodovanie na neverejnom trhu sa účtujú bez vplyvu na výsledok hospodárenia, priamo do vlastného imania.

**(q) Majetok a záväzky zabezpečené derivátmi**

Majetok a záväzky zabezpečené derivátmi sa oceňujú reálnou hodnotou. Zmeny reálnych hodnôt majetku a záväzkov zabezpečených derivátmi sa účtujú bez vplyvu na výsledok hospodárenia, priamo do vlastného imania.

**(r) Cudzía mena**

Majetok a záväzky vyjadrené v cudzej mene sa ku dňu uskutočnenia účtovného prípadu prepočítavajú na menu euro referenčným výmenným kurzom určeným a vyhláseným Európskou centrálnou bankou alebo Národnou bankou Slovenska v deň predchádzajúci dňu uskutočnenia účtovného prípadu.

Na ocenenie prírastku cudzej meny nakúpenej za euro sa použije kurz, za ktorý bola táto cudzia mena nakúpená.

Majetok a záväzky vyjadrené v cudzej mene (okrem prijatých a poskytnutých preddavkov) sa ku dňu, ku ktorému sa zostavuje účtovná závierka, prepočítavajú na menu euro referenčným výmenným kurzom určeným a vyhláseným Európskou centrálnou bankou alebo Národnou bankou Slovenska v deň, ku ktorému sa zostavuje účtovná závierka, a účtujú sa s vplyvom na výsledok hospodárenia.

Prijaté a poskytnuté preddavky v cudzej mene prostredníctvom účtu vedeného v tejto cudzej mene sa prepočítavajú na menu euro referenčným výmenným kurzom určeným a vyhláseným Európskou centrálnou bankou alebo Národnou bankou Slovenska v deň predchádzajúci dňu uskutočnenia účtovného prípadu.

Prijaté a poskytnuté preddavky v cudzej mene na účet zriadený v eurách a z účtu zriadeného v eurách sa prepočítavajú na menu euro kurzom, za ktorý boli tieto hodnoty nakúpené alebo predané.

Prijaté a poskytnuté preddavky sa ku dňu, ku ktorému sa zostavuje účtovná závierka, na menu euro už neprepočítavajú.

**(s) Výnosy**

Tržby za vlastné výkony a tovar neobsahujú daň z pridanej hodnoty. Sú tiež znížené o zľavy a zrážky (rabaty, bonusy, skontá, dobropisy a pod.) bez ohľadu na to, či zákazník mal vopred na zľavu nárok, alebo či ide o dodatočne uznanú zľavu.

**F. INFORMÁCIE O ÚDAJOCH NA STRANE AKTÍV SÚVAHY****1. Dlhodobý nehmotný majetok a dlhodobý hmotný majetok**

Prehľad o pohybe dlhodobého nehmotného majetku a dlhodobého hmotného majetku od 1. januára 2013 do 31. decembra 2013 a za porovnateľné obdobie od 1. januára 2012 do 31. decembra 2012 je uvedený v tabuľkách na stranách 7 až 10.

Údaje o záložných právach k dlhodobému hmotnému majetku sú uvedené v nasledujúcom prehľade:

Poznámky Úč POD 3 - 04

DIČ 2 0 2 0 3 8 6 7 6 4

Dlhodobý hmotný majetok Hodnota za bežné účtovné obdobie

Dlhodobý hmotný majetok, na ktorý je zriadené záložné právo	104 892
Dlhodobý hmotný majetok, pri ktorom má účtovná jednotka obmedzené právo s ním nakladať	0

Dlhodobý hmotný majetok je poistený pre prípad škôd spôsobených krádežou a živelnou pohromou nasledovne:  
 Stavby (vybrané objekty vrátane prenajatých stavieb vedených) až do výšky ich novej hodnoty, čo predstavuje za všetky poistené objekty poistnú sumu 4.310.681.- €  
 Stroje (vybrané) až do výšky ich obstarávacej hodnoty, čo predstavuje za všetky poistené stroje poistnú sumu 638 041.- €.  
 Dopravné prostriedky (vybrané) až do výšky 279.499.- €

Prehľad o nákladoch na výskum a vývoj je uvedený v nasledujúcej tabuľke:

	2013	2012
Náklady na výskum		
Náklady na vývoj, neaktívované		
Náklady na vývoj, aktívované		
<b>Spolu</b>	<b>0</b>	<b>0</b>

## 2. Dlhodobý finančný majetok

Prehľad o pohybe dlhodobého finančného majetku od 1. januára 2013 do 31. decembra 2013 a za porovnateľné obdobie od 1. januára 2012 do 31. decembra 2012 je uvedený v tabuľke na stranách 11 a 12.

Spoločnosť vlastní podiel v spoločnosti Súčanka a.s. Horná Súča v hodnote 669.256.- € Bližšie informácie o hospodárení v tejto spoločnosti sú uvedené v nasledovnej tabuľke:

	Podiel na ZI %	Podiel na hlas. právach %	Mena	Výsledok hospodárenia (v €)		Vlastné imanie (v €)		Účtovná hodnota vykázaná v súvahe (v €.)	
				2013	2012	2013	2012	2013	2012
<b>a) dcérske podniky</b>									
Súčanka a.s., Horná Súča	100	100	EUR	22 979	436	32.669	9.690	669.256	669.256

Poznámky ÚĚ POD 3 - 04

DIČ 2 0 2 0 3 8 6 7 6 4

## Prehľad o pohybe dlhodobého nehmotného majetku

Dlhodobý nehmotný majetok	Bežné účtovné obdobie									
	a	b	c	d	e	f	g	h	i	
	Aktivované náklady na vývoj	Softvér	Oceniteľné práva	Goodwill	Ostatný dlhodobý nehmotný majetok	Obstarávaný dlhodobý nehmotný majetok	Poskytnuté preddavky na dlhodobý nehmotný majetok	Spolu		
Prvotné ocenenie										
Stav na začiatku účtovného obdobia	0	6 227	0	0	0	0	0	0	0	6 227
Prírastky	0	0	0	0	0	0	0	0	0	0
Úbytky	0	0	0	0	0	0	0	0	0	0
Presuny	0	0	0	0	0	0	0	0	0	0
Stav na konci účtovného obdobia	0	6 227	0	0	0	0	0	0	0	6 227
Oprávky										
Stav na začiatku účtovného obdobia	0	6 227	0	0	0	0	0	0	0	6 227
Prírastky	0	0	0	0	0	0	0	0	0	0
Úbytky	0	0	0	0	0	0	0	0	0	0
Stav na konci účtovného obdobia	0	6 227	0	0	0	0	0	0	0	6 227
Opravné položky										
Stav na začiatku účtovného obdobia	0	0	0	0	0	0	0	0	0	0
Prírastky	0	0	0	0	0	0	0	0	0	0
Úbytky	0	0	0	0	0	0	0	0	0	0
Stav na konci účtovného obdobia	0	0	0	0	0	0	0	0	0	0
Zostatková hodnota										
Stav na začiatku účtovného obdobia	0	0	0	0	0	0	0	0	0	0
Stav na konci účtovného obdobia	0	0	0	0	0	0	0	0	0	0

Poznámky ÚĽ POD 3 - 04

DIČ 2 0 2 0 3 8 6 7 6 4

**Prehľad o pohybe dlhodobého nehmotného majetku**

Dlhodobý nehmotný majetok	Bezprostredne predchádzajúce účtovné obdobie								Spolu
	a	b	c	d	e	f	g	h	
	Prvotné ocenenie	Obstarávaný dlhodobý nehmotný majetok	Ostatný dlhodobý nehmotný majetok	Goodwill	Oceniteľné práva	Softvér	Príspevky na dlhodobý nehmotný majetok	Príspevky na dlhodobý nehmotný majetok	
Prvotné ocenenie									
Stav na začiatku účtovného obdobia	0	6 227	0	0	0	0	0	0	6 227
Prírastky	0	0	0	0	0	0	0	0	0
Úbytky	0	0	0	0	0	0	0	0	0
Presuny	0	0	0	0	0	0	0	0	0
Stav na konci účtovného obdobia	0	6 227	0	0	0	0	0	0	6 227
Oprávky									
Stav na začiatku účtovného obdobia	0	6 227	0	0	0	0	0	0	6 227
Prírastky	0	0	0	0	0	0	0	0	0
Úbytky	0	0	0	0	0	0	0	0	0
Stav na konci účtovného obdobia	0	6 227	0	0	0	0	0	0	6 227
Opravné položky									
Stav na začiatku účtovného obdobia	0	0	0	0	0	0	0	0	0
Prírastky	0	0	0	0	0	0	0	0	0
Úbytky	0	0	0	0	0	0	0	0	0
Stav na konci účtovného obdobia	0	0	0	0	0	0	0	0	0
Zostatková hodnota									
Stav na začiatku účtovného obdobia	0	0	0	0	0	0	0	0	0
Stav na konci účtovného obdobia	0	0	0	0	0	0	0	0	0

Poznámky Úč POD 3 - 04

DIČ 2 0 2 0 3 8 6 7 6 4

## Prehľad o pohybe dlhodobého hmotného majetku

Bežné účtovné obdobie

Dlhodobý hmotný majetok	Bežné účtovné obdobie									
	a	b	c	d	e	f	g	h	i	j
	Pozemky	Stavby	Samostatné hnuteľné veci a súbory hnuteľných vecí	Pestovateľské celky trvalých porastov	Základné stádo a ťažné zvieratá	Ostatný dlhodobý hmotný majetok	Obstarávaný dlhodobý hmotný majetok	Poskytnuté preddavky na dlhodobý hmotný majetok	Spolu	
Prvotné ocenenie										
Stav na začiatku účtovného obdobia	0	886 744	745 744	0	127 170	0	5 406	0	0	1 765 064
Prírastky	0	8 138	15 977	0	80 963	0	99 672	0	0	204 750
Úbytky	0	0	2 477	0	70 536	0	105 078	0	0	178 091
Presuny	0	0	0	0	0	0	0	0	0	0
Stav na konci účtovného obdobia	0	894 882	759 244	0	137 597	0	0	0	0	1 791 723
Oprávky										
Stav na začiatku účtovného obdobia	0	327 739	619 573	0	76 841	0	0	0	0	1 024 153
Prírastky	0	35 710	43 873	0	56 617	0	0	0	0	136 200
Úbytky	0	0	2 477	0	70 535	0	0	0	0	73 012
Stav na konci účtovného obdobia	0	363 449	660 969	0	62 923	0	0	0	0	1 087 341
Opravné položky										
Stav na začiatku účtovného obdobia	0	0	0	0	0	0	0	0	0	0
Prírastky	0	0	0	0	0	0	0	0	0	0
Úbytky	0	0	0	0	0	0	0	0	0	0
Stav na konci účtovného obdobia	0	0	0	0	0	0	0	0	0	0
Zostatková hodnota										
Stav na začiatku účtovného obdobia	0	559 005	126 171	0	50 329	0	5 406	0	0	740 911
Stav na konci účtovného obdobia	0	531 433	98 275	0	74 674	0	0	0	0	704 382

Poznámky Úč POD 3 - 04

DIČ 2 0 2 0 3 8 6 7 6 4

**Prelad o pohybe dlhodobého hmotného majetku**

Dlhodobý hmotný majetok	Bezprostredne predchádzajúce účtovné obdobie										
	a	b	c	d	e	f	g	h	i	j	
	Pozemky	Stavby	Samostatné hnutelné veci a súbory hnutelných vecí	Pestovateľské celky trvalých porastov	Základné stádo a ťažné zvieratá	Ostatný dlhodobý hmotný majetok	Obstarávaný dlhodobý hmotný majetok	Poskytnuté preddávky na dlhodobý hmotný majetok	Spolu		
<b>Prvotné ocenenie</b>											
Stav na začiatku účtovného obdobia	0	577 409	744 223	0	119 887	0	208 671	0	1 650 190		
Prírastky	0	309 335	2 938	0	35 640	0	144 669	0	492 602		
Úbytky	0	0	1 437	0	28 357	0	347 934	0	377 728		
Presuny	0	0	0	0	0	0	0	0	0		
Stav na konci účtovného obdobia	0	886 744	745 744	0	127 170	0	5 406	0	1 765 064		
Oprávky											
Stav na začiatku účtovného obdobia	0	285 919	575 602	0	70 012	0	0	0	931 533		
Prírastky	0	41 820	45 408	0	35 187	0	0	0	122 415		
Úbytky	0	0	1 437	0	28 358	0	0	0	29 795		
Stav na konci účtovného obdobia	0	327 739	619 573	0	76 841	0	0	0	1 024 153		
Opravné položky											
Stav na začiatku účtovného obdobia	0	0	0	0	0	0	0	0	0		
Prírastky	0	0	0	0	0	0	0	0	0		
Úbytky	0	0	0	0	0	0	0	0	0		
Stav na konci účtovného obdobia	0	0	0	0	0	0	0	0	0		
Zostatková hodnota											
Stav na začiatku účtovného obdobia	0	291 490	168 621	0	49 875	0	208 671	0	718 657		
Stav na konci účtovného obdobia	0	539 005	126 171	0	50 329	0	5 406	0	740 911		

Poznámky Úč POD 3 - 04

DIČ 2 0 2 0 3 8 6 7 6 4

## Prehľad o pohybe dlhodobého finančného majetku

Dlhodobý finančný majetok	Bežné účtovné obdobie										Spolu						
	a	b	c	d	e	f	g	h	i	j							
	Podielové cenné papiere a podiele v dcérskej úctovnej jednotke		Podielové cenné papiere a podiele v spoločnosti s podstatným vplyvom		Ostatné dlhodobé cenné papiere a podiele		Pôžičky účtovnej jednotky v konsolidovanom celku		Ostatný dlhodobý finančný majetok		Pôžičky s dobou splatnosti najviac jeden rok		Obstarávaný dlhodobý finančný majetok		Poskytnuté preddávky na dlhodobý finančný majetok		
Prvotné ocenenie																	
Stav na začiatku účtovného obdobia	669 256	0	0	0	0	0	0	0	0	0	0	0	0	0	0	0	669 256
Prírastky	0	0	0	0	0	0	0	0	0	0	0	0	0	0	0	0	0
Úbytky	0	0	0	0	0	0	0	0	0	0	0	0	0	0	0	0	0
Presuny	0	0	0	0	0	0	0	0	0	0	0	0	0	0	0	0	0
Stav na konci účtovného obdobia	669 256	0	0	0	0	0	0	0	0	0	0	0	0	0	0	0	669 256
Opravné položky																	
Stav na začiatku účtovného obdobia	0	0	0	0	0	0	0	0	0	0	0	0	0	0	0	0	0
Prírastky	0	0	0	0	0	0	0	0	0	0	0	0	0	0	0	0	0
Úbytky	0	0	0	0	0	0	0	0	0	0	0	0	0	0	0	0	0
Stav na konci účtovného obdobia	0	0	0	0	0	0	0	0	0	0	0	0	0	0	0	0	0
Účtovná hodnota																	
Stav na začiatku účtovného obdobia	669 256	0	0	0	0	0	0	0	0	0	0	0	0	0	0	0	669 256
Stav na konci účtovného obdobia	669 256	0	0	0	0	0	0	0	0	0	0	0	0	0	0	0	669 256

Poznámky Úč POD 3 - 04

DIČ 2 0 2 0 3 8 6 7 6 4

**Agrosúča, a. s.**  
**Prehľad o pohybe dlhodobého finančného majetku**

Dlhodobý finančný majetok	Bezprostredne predchádzajúce účtovné obdobie									
	a	b	c	d	e	f	g	h	i	j
	Podielové cenné papiere a podiele v dcérskej účtovnej jednotke	Podielové cenné papiere a podiele v spoločnosti s podstatným vplyvom	Ostatné dlhodobé cenné papiere a podiele	Požičky účtovnej jednotky v konsolidovanom celku	Ostatný dlhodobý finančný majetok	Požičky s dobou splatnosti najviac jeden rok	Obstarávaný dlhodobý finančný majetok	Poskytnuté preddavky na dlhodobý finančný majetok	Spolu	
<b>Prvotné ocenenie</b>										
Stav na začiatku účtovného obdobia	669 256	0	0	0	0	0	0	0	0	669 256
Prírastky	0	0	0	0	0	0	0	0	0	0
Úbytky	0	0	0	0	0	0	0	0	0	0
Presuny	0	0	0	0	0	0	0	0	0	0
Stav na konci účtovného obdobia	669 256	0	0	0	0	0	0	0	0	669 256
<b>Opravné položky</b>										
Stav na začiatku účtovného obdobia	0	0	0	0	0	0	0	0	0	0
Prírastky	0	0	0	0	0	0	0	0	0	0
Úbytky	0	0	0	0	0	0	0	0	0	0
Stav na konci účtovného obdobia	0	0	0	0	0	0	0	0	0	0
<b>Účtovná hodnota</b>										
Stav na začiatku účtovného obdobia	669 256	0	0	0	0	0	0	0	0	669 256
Stav na konci účtovného obdobia	669 256	0	0	0	0	0	0	0	0	669 256

Poznámky Úč POD 3 - 04

DIČ 2 0 2 0 3 8 6 7 6 4

**3. Zásoby**

Vývoj opravnej položky v priebehu účtovného obdobia je uvedený v nasledujúcom prehľade:

Zásoby	Bežné účtovné obdobie (rok 2013)				
	Stav opravnej položky k 31.12.2012	Tvorba opravnej položky	Zúčtovanie opravnej položky z dôvodu zániku opodstatnenosti	Zúčtovanie opravnej položky z dôvodu vyradenia majetku z účtovníctva	Stav opravnej položky k 31.12.2013
a	b	c	d	e	f
Materiál	0	0	0	0	0
Nedokončená výroba a polotovary vlastnej výroby	0	0	0	0	0
Výrobky	0	0	0	0	0
Zvieratá	0	0	0	0	0
Tovar	0	0	0	0	0
Nehnuteľnosť na predaj	0	0	0	0	0
Poskytnuté preddavky na zásoby	0	0	0	0	0
<b>Zásoby spolu</b>	<b>0</b>	<b>0</b>	<b>0</b>	<b>0</b>	<b>0</b>

Zásoby

Hodnota za bežné účtovné obdobie

Zásoby, na ktoré je zriadené záložné právo	0
Zásoby, pri ktorých má účtovná jednotka obmedzené právo s nimi nakladať	0

Spoločnosť nemá poistené zásoby.

**4. Údaje o zákazkovej výrobe**

Spoločnosť nemá zákazkovú výrobu.

Poznámky Úč POD 3 - 04

DIČ 2 0 2 0 3 8 6 7 6 4

## 5. Pohľadávky

Vývoj opravnej položky v priebehu účtovného obdobia je zobrazený v nasledujúcom prehľade:

Bežné účtovné obdobie ( za rok 2013)

Pohľadávky	Stav opravnej položky k 31.12.2012	Tvorba opravnej položky	Zúčtovanie opravnej položky z dôvodu zániku opodstatnenosti	Zúčtovanie opravnej položky z dôvodu vyradenia majetku z účtovníctva	Stav opravnej položky k 31.12.2013
a	b	c	d	e	f
Pohľadávky z obchodného styku	8601	0	0	0	8601
Pohľadávky voči dcérskej a materskej ÚJ	0	0	0	0	0
Pohľadávky voči spoločníkom, členom a združeniu	0	0	0	0	0
Iné pohľadávky	0	0	0	0	0
<b>Pohľadávky spolu</b>	<b>8601</b>	<b>0</b>	<b>0</b>	<b>0</b>	<b>8601</b>

Veková štruktúra pohľadávok za bežné účtovné obdobie je uvedená v nasledujúcom prehľade:

Pohľadávky k 31.12.2013	V lehote splatnosti	Po lehote splatnosti	Pohľadávky spolu
a	b	c	d
<b>Dlhodobé pohľadávky</b>			
Pohľadávky z obchodného styku	0	0	0
Pohľadávky voči dcérskej účtovnej jednotke a materskej účtovnej jednotke	0	0	0
Ostatné pohľadávky v rámci konsolidovaného celku	0	0	0
Pohľadávky voči spoločníkom, členom a združeniu	0	0	0
Iné pohľadávky	0	0	0
<b>Dlhodobé pohľadávky spolu</b>	<b>0</b>	<b>0</b>	<b>0</b>
<b>Krátkodobé pohľadávky</b>			
Pohľadávky z obchodného styku	68 584	46 120	114 704
Pohľadávky voči dcérskej účtovnej jednotke a materskej účtovnej jednotke	295	0	295
Ostatné pohľadávky v rámci konsolidovaného celku	0	0	0
Pohľadávky voči spoločníkom, členom a združeniu	0	0	0
Sociálne poistenie	0	0	0
Daňové pohľadávky a dotácie	26 974	0	26 974
Iné pohľadávky	11	0	11
<b>Krátkodobé pohľadávky spolu</b>	<b>95 864</b>	<b>46 120</b>	<b>141 984</b>

Poznámky Úč POD 3 - 04

DIČ 2 0 2 0 3 8 6 7 6 4

Veková štruktúra pohľadávok za predchádzajúce účtovné obdobie je uvedená v nasledujúcom prehľade:

Pohľadávky k 31.12.2012	V lehote splatnosti	Po lehote splatnosti	Pohľadávky spolu
a	b	c	d
<b>Dlhodobé pohľadávky</b>			
Pohľadávky z obchodného styku	0	0	0
Pohľadávky voči dcérskej účtovnej jednotke a materskej účtovnej jednotke	0	0	0
Ostatné pohľadávky v rámci konsolidovaného celku	0	0	0
Pohľadávky voči spoločníkom, členom a združeniu	0	0	0
Iné pohľadávky	0	0	0
<b>Dlhodobé pohľadávky spolu</b>	<b>0</b>	<b>0</b>	<b>0</b>
<b>Krátkodobé pohľadávky</b>			
Pohľadávky z obchodného styku	82 598	35 067	117 665
Pohľadávky voči dcérskej účtovnej jednotke a materskej účtovnej jednotke	295	0	295
Ostatné pohľadávky v rámci konsolidovaného celku	0	0	0
Pohľadávky voči spoločníkom, členom a združeniu	0	0	0
Sociálne poistenie	0	0	0
Daňové pohľadávky a dotácie	27 057	0	27 057
Iné pohľadávky	28	0	28
<b>Krátkodobé pohľadávky spolu</b>	<b>109 978</b>	<b>35 067</b>	<b>145 045</b>

Pohľadávky podľa zostatkovej doby splatnosti sú uvedené v nasledujúcom prehľade:

Pohľadávky podľa zostatkovej doby splatnosti	31.12.2013	31.12.2012
a	b	c
Pohľadávky po lehote splatnosti	46 120	35 067
Pohľadávky so zostatkou dobou splatnosti do jedného roka	95 864	109 978
<b>Krátkodobé pohľadávky spolu</b>	<b>141 984</b>	<b>145 045</b>
Pohľadávky so zostatkou dobou splatnosti jeden rok až päť rokov	0	0
Pohľadávky so zostatkou dobou splatnosti dlhšou ako päť rokov	0	0
<b>Dlhodobé pohľadávky spolu</b>	<b>0</b>	<b>0</b>

Informácie o pohľadávkach zabezpečených záložným právom alebo inou formou zabezpečenia sú uvedené v nasledujúcom prehľade:

Opis predmetu záložného práva	Bežné účtovné obdobie	
	Hodnota predmetu	Hodnota pohľadávky
a	b	c
Pohľadávky kryté záložným právom alebo inou formou zabezpečenia	0	0
Hodnota pohľadávok, na ktoré sa zriadilo záložné právo	x	0
Hodnota pohľadávok, pri ktorých je obmedzené právo s ním nakladať	x	0

Poznámky Úč POD 3 - 04

DIČ 2 0 2 0 3 8 6 7 6 4

**6. Finančné účty**

Ako finančné účty sú vykázané peniaze v pokladnici, účty v bankách. Účtami v bankách môže Spoločnosť voľne disponovať.

Prehľad jednotlivých položiek finančných účtov:

	31.12.2013	31.12.2012
Pokladnica, ceniny	1 148	2 454
Bežné bankové účty	0	0
Bankové účty termínované	0	0
Peniaze na ceste	0	0
<b>Spolu</b>	<b>1 148</b>	<b>2 454</b>

**7. Krátkodobý finančný majetok**

Spoločnosť nemá krátkodobý finančný majetok.

Krátkodobý finančný majetok	Bežné účtovné obdobie (rok 2013)			
	Stav k 31.12.2012	Prírastky	Úbytky	Stav k 31.12.2013
a	b	c	d	e
Majetkové cenné papiere na obchodovaní	0	0	0	0
Dlhové cenné papiere na obchodovanie	0	0	0	0
Emisné kvóty	0	0	0	0
Dlhové cenné papiere so splatnosťou do jedného roka držané do splatnosti	0	0	0	0
Ostatné realizovateľné cenné papiere	0	0	0	0
Obstarávanie krátkodobého finančného majetku	0	0	0	0
<b>Krátkodobý finančný majetok spolu</b>	<b>0</b>	<b>0</b>	<b>0</b>	<b>0</b>

Poznámky Úč POD 3 - 04

DIČ 2 0 2 0 3 8 6 7 6 4

## 8. Časové rozlíšenie

Ide o tieto položky:

	31.12.2013	31.12.2012
<b>Náklady budúcich období dlhodobé, z toho:</b>	<b>0</b>	<b>0</b>
Ostatné	0	0
<b>Náklady budúcich období krátkodobé, z toho:</b>	<b>5 319</b>	<b>5 348</b>
Poistné	5 181	5 175
Ostatné	138	173
<b>Príjmy budúcich období dlhodobé, z toho:</b>	<b>0</b>	<b>0</b>
Prenájom	0	0
<b>Príjmy budúcich období krátkodobé, z toho:</b>	<b>0</b>	<b>0</b>
Prenájom	0	0
Ostatné	0	0
<b>Spolu</b>	<b>5 319</b>	<b>5 348</b>

Poznámky Úč POD 3 - 04

DIČ 2 0 2 0 3 8 6 7 6 4

## G. INFORMÁCIE O ÚDAJOCH NA STRANE PASÍV SÚVAHY

## 1. Vlastné imanie

Informácie o vlastnom imaní sú uvedené v časti C a P.

## 2. Rezervy

Prehľad o rezervách za bežné účtovné obdobie je uvedený v nasledujúcom prehľade:

a	Bežné účtovné obdobie (rok 2013)					f
	Stav	Tvorba	Použitie	Zrušenie	Stav	
	k 31. 12. 2012				k 31. 12. 2013	
b	c	d	e			
<b>Dlhodobé rezervy, z toho:</b>	<b>0</b>	<b>0</b>	<b>0</b>	<b>0</b>	<b>0</b>	
<b>Ostatné rezervy dlhodobé</b>						
Záručné opravy	0	0	0	0	0	
Odchodné do dôchodku	0	0	0	0	0	
<b>Ostatné rezervy dlhodobé spolu</b>	<b>0</b>	<b>0</b>	<b>0</b>	<b>0</b>	<b>0</b>	
<b>Krátkodobé rezervy, z toho:</b>	<b>16 669</b>	<b>18 779</b>	<b>16 669</b>	<b>0</b>	<b>18 779</b>	
<b>Zákonné rezervy krátkodobé</b>						
Mzdy za dovolenku vrátane sociálneho zabezpečenia	14 374	15 350	14 374	0	15 350	
Rezerva na overenie účtovnej zvierky a zverejnenie	2 295	2 195	2 295	0	2 195	
Rezerva na emisie	0	0	0	0	0	
<b>Zákonné rezervy krátkodobé spolu</b>	<b>16 669</b>	<b>17 545</b>	<b>16 669</b>	<b>0</b>	<b>17 545</b>	
<b>Ostatné rezervy krátkodobé</b>						
Sprostredkovateľské provízie	0	0	0	0	0	
Rabat odberateľom	0	0	0	0	0	
Odmeny pracovníkom	0	0	0	0	0	
Odstupné zamestnancom	0	0	0	0	0	
Pokuty a penále	0	0	0	0	0	
Rezerva na reklamácie	0	1 234	0	0	1 234	
	<b>0</b>	<b>1 234</b>	<b>0</b>	<b>0</b>	<b>1 234</b>	
Nevyfakturované dodávky majetku	0	0	0	0	0	
<b>Ostatné rezervy krátkodobé spolu</b>	<b>0</b>	<b>1 234</b>	<b>0</b>	<b>0</b>	<b>1 234</b>	

Poznámky Úč POD 3 - 04

DIČ 2 0 2 0 3 8 6 7 6 4

Prehľad o rezervách za bezprostredne predchádzajúce účtovné obdobie je uvedený v nasledujúcom prehľade:

a	Bezprostredne predchádzajúce účtovné obdobie (rok 2012)					f
	Stav k 31. 12. 2011 b	Tvorba c	Použitie d	Zrušenie e	Stav k 31. 12. 2012	
<b>Dlhodobé rezervy, z toho:</b>	<b>0</b>	<b>0</b>	<b>0</b>	<b>0</b>	<b>0</b>	<b>0</b>
<b>Ostatné rezervy dlhodobé</b>						
Záručné opravy	0	0	0	0	0	0
Odhodné do dôchodku	0	0	0	0	0	0
<b>Ostatné rezervy dlhodobé spolu</b>	<b>0</b>	<b>0</b>	<b>0</b>	<b>0</b>	<b>0</b>	<b>0</b>
<b>Krátkodobé rezervy, z toho:</b>	<b>19 056</b>	<b>16 669</b>	<b>19 056</b>	<b>0</b>	<b>16 669</b>	
<b>Základné rezervy krátkodobé</b>						
Mzdy za dovolenku vrátane sociálneho zabezpečenia	16 761	14 374	16 761	0	14 374	
Rezerva na overenie účtovnej zázvierky	2 295	2 295	2 295	0	2 295	
Rezerva na emisie	0	0	0	0	0	
<b>Základné rezervy krátkodobé spolu</b>	<b>19 056</b>	<b>16 669</b>	<b>19 056</b>	<b>0</b>	<b>16 669</b>	
<b>Ostatné rezervy krátkodobé</b>						
Sprostredkovateľské provízie	0	0	0	0	0	
Rabat odberateľom	0	0	0	0	0	
Odmeny pracovníkom	0	0	0	0	0	
Odstupné zamestnancom	0	0	0	0	0	
Pokuty a penále	0	0	0	0	0	
Iné	0	0	0	0	0	
	0	0	0	0	0	
Nevyfakturované dodávky majetku	0	0	0	0	0	
<b>Ostatné rezervy krátkodobé spolu</b>	<b>0</b>	<b>0</b>	<b>0</b>	<b>0</b>	<b>0</b>	

**3. Závazky**

Štruktúra záväzkov (okrem bankových úverov) podľa zostatkovej doby splatnosti je uvedená v nasledujúcom prehľade:

	31.12.2013	31.12.2012
Závazky po lehote splatnosti	69 112	59 878
Závazky so zostatkovou dobou splatnosti do jedného roka	279 335	233 930
<b>Krátkodobé záväzky spolu</b>	<b>348 447</b>	<b>293 808</b>
Závazky so zostatkovou dobou splatnosti jeden rok až päť rokov	22 642	28 337
Závazky so zostatkovou dobou splatnosti nad päť rokov	0	0
<b>Dlhodobé záväzky spolu</b>	<b>22 642</b>	<b>28 337</b>

Poznámky Úč POD 3 - 04

DIČ 2 0 2 0 3 8 6 7 6 4

**4. Odložený daňový záväzok**

Výpočet odloženého daňového záväzku je uvedený v nasledujúcej prehľade:

	31.12.2013	31.12.2012
Dočasné rozdiely medzi účtovnou hodnotou majetku a daňovou základňou, z toho:	84 109	82 874
– odpočítateľné	84 109	82 874
– zdaniteľné	0	0
Dočasné rozdiely medzi účtovnou hodnotou záväzkov a daňovou základňou, z toho:	0	0
– odpočítateľné	0	0
– zdaniteľné	0	0
Možnosť umorovať daňovú stratu v budúcnosti	0	0
Možnosť previesť nevyužitú daňovú odpočty	0	0
Sadzba dane z príjmov (v %)	22	19
<b>Odložená daňová pohľadávka</b>	<b>0</b>	<b>0</b>
<b>Uplatnená daňová pohľadávka</b>	<b>0</b>	<b>0</b>
Zaučtovaná ako zníženie nákladov	0	0
Zaučtovaná do vlastného imania	0	0
Suma odloženej dane zaučtovanej ako náklad alebo výnos vyplývajúci zo zmeny sadzby dane z príjmu	2 490	0
<b>Odložený daňový záväzok</b>	<b>18 504</b>	<b>15 746</b>
<b>Zmena odloženého daňového záväzku</b>	<b>2 757</b>	<b>5 293</b>
Zaučtovaná ako náklad	2 757	5 293
Zaučtovaná do vlastného imania	0	0

**5. Sociálny fond**

Tvorba a čerpanie sociálneho fondu v priebehu účtovného obdobia sú znázornené v nasledujúcej tabuľke:

	31.12.2013	31.12.2012
<b>Začiatkový stav sociálneho fondu</b>	<b>28 337</b>	<b>27 138</b>
Tvorba sociálneho fondu na ťarchu nákladov	1 441	1 426
Tvorba sociálneho fondu zo zisku	0	0
Ostatná tvorba sociálneho fondu	0	0
<i>Tvorba sociálneho fondu spolu</i>	<i>1 441</i>	<i>1 426</i>
<i>Čerpanie sociálneho fondu</i>	<i>7 136</i>	<i>227</i>
<b>Konečný zostatok sociálneho fondu</b>	<b>22 642</b>	<b>28 337</b>

Časť sociálneho fondu sa podľa zákona o sociálnom fonde tvorí povinne na ťarchu nákladov a časť sa môže vytvárať zo zisku. Sociálny fond sa podľa zákona o sociálnom fonde čerpá na sociálne, zdravotné, rekreačné a iné potreby zamestnancov.

Poznámky Úč POD 3 - 04

DIČ 2 0 2 0 3 8 6 7 6 4

## 6. Bankové úvery

Štruktúra bankových úveroch je uvedená v nasledujúcom prehľade:

a	b	c	d	e	f
	Mena	Úrok p.a. v %	Dátum splatnosti	Suma istiny v príslušnej mene k 31.12.2013	Suma istiny v príslušnej mene k 31.12.2012
<b>Dlhodobé bankové úvery</b>					
DBÚ SZRB	EUR	EB+1,9%	21.6.2015	15 933	47 799
Quatro Car - Fiat Ducato	EUR	29,11%	22.5.2015	696	0
Spotrebný úver ČSOB Kosa	EUR	6,74%	15.5.2016	6 590	0
DBÚ SZRB Projekt	EUR	EB+4,5%	21.12.2017	207 200	276 800
<b>Dlhodobé úvery spolu</b>				<b>230 419</b>	<b>324 599</b>
<b>Krátkodobé bankové úvery</b>					
Kontokorent	EUR	EB+4%	trvale	76 979	38 730
KBU SZRB	EUR	EB+2,9%	21.4.2013	0	141 649
KBU SZRB	EUR	EB+2,7%	21.04.2015	145 000	0
DBÚ SZRB splátky 2014	EUR	EB+1,9%	31.12.2014	31 866	31 866
ČSOB Kosa splátky 2014	EUR	6,74%	31.12.2014	4 288	0
Quatro Car splátky 2014	EUR	29,11%	31.12.2014	1 390	0
DBÚ projekt splátky 2014	EUR	EB+4,5%	31.12.2014	69 600	53 700
DBÚ ČSOB splátky 2013	EUR	7,35%	21.5.2013	0	21 067
Spotr.úver auto splátky 2013	EUR	8,00%	11.2.2013	0	1 155
<b>Krátkodobé úvery spolu</b>				<b>329 123</b>	<b>288 167</b>
<b>Spolu</b>				<b>559 542</b>	<b>612 766</b>

Na zabezpečenie DBÚ SZRB, vo výške 199.163 €, splatného 21.6.2015 bolo v prospech banky zriadené záložné právo na Administratívnu budovu, súp. číslo 1059, par.č.: 2921/11 a blankozmenka. Zostatková cena budovy k 31. decembru 2013 je 90.378,- €.

Na zabezpečenie DBÚ ČSOB na obstaranie strojov, vo výške 203 183 €, splatného 21.5.2013 bolo v prospech ČSOB leasing zriadené záložné právo na traktor Fastrac, JCB Manipulátor a vytlačovací voz Fliegl. Zostatková cena strojov k 31. decembru 2013 je Fastrac: 10.812,48 €, JCB Manipulátor: 15.086,47 € a Fliegl: 7.008,35 €.

Na zabezpečenie spotrebného úveru ČSOB leasing na obstaranie automobilu, vo výške 18.621 €, splatného 11.2.2013 bol v prospech ČSOB leasing uskutočnený zabezpečovací prevod vlastníckeho práva na Hyundai Santa Fe. Zostatková cena automobilu k 31. decembru 2013 je 10.862,55 €. Spoločnosť na základe zmluvy o výpožičke automobilu bezplatne užívala a od 11.2.2013 po splatení úveru ho má vo vlastníctve.

Na zabezpečenie investičného úveru na financovanie stavby Teľatníka a Zimoviska pre dojčiacie kravy, vo výške 335 000 €, splatného 21.12.2017 bolo v prospech banky zriadené záložné právo na Administratívnu budovu, súp. číslo 1059, par.č.: 2921/11 a blankozmenka. Zostatková cena budovy k 31. decembru 2013 je 90.378,- €.

Na zabezpečenie KBÚ SZRB na prevádzkové potreby vo výške 141 649 €, bolo zriadené záložné právo k pohľadávkam vo výške istiny a blankozmenka.

Na zabezpečenie Kontokorentného úveru v UniCredit Bank, a.s. vo výške 76.979,- €, bolo zriadené záložné právo k pohľadávkam vo výške istiny a blankozmenka.

Na zabezpečenie úveru na nákup ojazdeného auta bol v prospech Quatro Car uskutočnený zabezpečovací prevod vlastníckeho práva na Fiat Ducato. Zostatková cena automobilu k 31. decembru 2013 je 3.314,41 €. Spoločnosť na základe zmluvy o výpožičke automobilu bezplatne užíva.

Na zabezpečenie spotrebného úveru ČSOB leasing na obstaranie Žacieho stroja (kosa) Novacat vo výške 14.400 €, splatného 15.5.2016 bol v prospech ČSOB leasingu uskutočnený zabezpečovací prevod vlastníckeho práva na Žací stroj (kosa) Novacat. Zostatková cena kosa k 31. decembru 2013 je 11.200,- €. Spoločnosť na základe zmluvy o výpožičke Žací stroj bezplatne užíva.

Krátkodobé finančné výpomoci za rok 2013 vo výške 54.950,- € a za rok 2012 vo výške 64.300,- € sú poskytnuté bezúročne.

Poznámky Úč POD 3 - 04

DIČ 2 0 2 0 3 8 6 7 6 4

## 7. Časové rozlíšenie

Štruktúra časového rozlíšenia je uvedená v nasledujúcom prehľade:

	31.12.2013	31.12.2012
<b>Výdavky budúcich období dlhodobé</b>	<b>0</b>	<b>0</b>
<b>Výdavky budúcich období krátkodobé, toho:</b>	<b>0</b>	<b>0</b>
Nájomné	0	0
Ostatné služby	0	0
<b>Výnosy budúcich období dlhodobé, z toho:</b>	<b>184 186</b>	<b>202 780</b>
Dotácie na obstaranie dlhodobého hmotného majetku	184 186	202 780
Emisné kvóty	0	0
<b>Výnosy budúcich období krátkodobé, z toho:</b>		
Dotácie na obstaranie dlhodobého hmotného majetku	22 695	26 796
Dotácie na hospodársku činnosť	0	0
Emisné kvóty	0	0
Pasívne saldo zo zákazkovej výroby	0	0
<b>Spolu</b>	<b>206 881</b>	<b>229 576</b>

## H. INFORMÁCIE O VÝNOSOCH

## 1. Tržby za vlastné výkony a tovar

Tržby za vlastné výkony a tovar podľa jednotlivých segmentov, t. j. podľa typov výrobkov a služieb a podľa hlavných teritórií, sú uvedené v nasledujúcej tabuľke:

Oblasť odbytu	výrobky		Služby		to var		Spolu	
	2013	2012	2013	2012	2013	2012	2013	2012
a	b	c	d	e	f	g		
Slovenská republika	436 645	472 102	86 978	187 024	36 536	25 030	560 159	684 156
Česká republika	151 491	94 865	0	0	0	0	151 491	94 865
iné	4 370	1 468	0	0	0	0	4 370	1 468
<b>Spolu</b>	<b>592 506</b>	<b>568 435</b>	<b>86 978</b>	<b>187 024</b>	<b>36 536</b>	<b>25 030</b>	<b>716 020</b>	<b>780 489</b>

Poznámky Úč POD 3 - 04

DIČ 2 0 2 0 3 8 6 7 6 4

**2. Zmena stavu zásob vlastnej výroby**

Zmena stavu zásob vlastnej výroby nebola vykázaná vo výkaze ziskov a strát.

a	2013	2012		Zmena stavu vnútroorganizačných zásob	
	Konečný zostatok b	Konečný zostatok c	Začiatkový stav d	2013 e	2012 f
Nedokončená výroba a polotovary vlastnej výroby	56 457	55 611	62 935	846	-7 324
Výrobky	241 196	261 810	335 872	-20 614	-74 062
Zvieratá	117 564	143 821	108 842	-26 257	34 979
<b>Spolu</b>	<b>415 217</b>	<b>461 242</b>	<b>507 649</b>	<b>-46 025</b>	<b>-46 407</b>
Manká a škody				0	0
Reprezentačné				0	0
Dary				0	0
Iné				0	0
<b>Zmena stavu vnútroorganizačných zásob vo výkaze ziskov a strát</b>				<b>-46 025</b>	<b>-46 407</b>

Poznámky Úč POD 3 - 04

DIČ 2 0 2 0 3 8 6 7 6 4

**3. Aktivácia nákladov, výnosy z hospodárskej činnosti, finančnej činnosti a mimoriadnej činnosti**

Prehľad o výnosoch pri aktivácii nákladov, výnosoch z hospodárskej činnosti, finančnej činnosti a mimoriadnej činnosti je uvedený v nasledujúcom prehľade:

	31.12.2012 2012	31.12.2011 2011
<b>Významné položky pri aktivácii nákladov, z toho:</b>	<b>78 828</b>	<b>50 145</b>
Dlhodobý hmotný majetok vytvorený vlastnou činnosťou	78 828	50 145
Ostatná aktivácia	0	0
<b>Ostatné významné položky výnosov z hospodárskej činnosti, z toho:</b>	<b>357 010</b>	<b>349 249</b>
Dotácie na hospodársku činnosť	332 745	322 453
Dotácie na obstaranie dlhodobého majetku	22 695	26 796
Emisné kvóty	0	0
Zmluvné pokuty a penále	0	0
Výnosy z odpísaných pohľadávok	0	0
Iné - poisťné plnenia	1 570	0
<b>Finančné výnosy, z toho:</b>	<b>65</b>	<b>69</b>
<i>Kurzové zisky, z toho:</i>	<i>64</i>	<i>65</i>
Kurzové zisky ku dňu, ku ktorému sa zostavuje účtovná závierka	64	65
<i>Ostatné významné položky finančných výnosov, z toho:</i>	<i>1</i>	<i>4</i>
Výnos z rozdielu medzi uznanou hodnotou vkladu a účtovnou hodnotou vkladaneho majetku	0	0
Výnosy z cenných papierov a podielov v dcérskej účtovnej jednotke	0	0
Výnosové úroky	0	1
Výnosy z precenenia derivátov určených na obchodovanie na reálnu hodnotu		
Ostatné finančné výnosy	1	3
<b>Mimoriadne výnosy, z toho:</b>	<b>0</b>	<b>0</b>
Náhrada škody zo živelných pohrôm od poisťovne	0	0

**4. Čistý obrat**

Čistý obrat Spoločnosti na účely zistenia povinnosti overenia individuálnej účtovnej závierky auditorom (§19 ods. 1 písm. a) zákona o účtovníctve) je uvedený v nasledujúcom prehľade:

	2013	2012
Tržby za vlastné výrobky	538 410	543 172
Tržby z predaja služieb	86 978	187 024
Tržby za tovar	36 536	25 030
Výnosy zo zákazky	0	0
Výnosy z nehnuteľnosti na predaj	0	0
Iné výnosy súvisiace s bežnou činnosťou	417 198	378 106
<b>Čistý obrat spolu</b>	<b>1 079 122</b>	<b>1 133 332</b>

Poznámky Úč POD 3 - 04

DIČ 2 0 2 0 3 8 6 7 6 4

**I. INFORMÁCIE O NÁKLADOCH****1. Náklady na poskytnuté služby, ostatné náklady na hospodársku činnosť, finančné a mimoriadne náklady**

Prehľad o nákladoch na poskytnuté služby, ostatných nákladoch na hospodársku činnosť, finančných a mimoriadnych nákladoch:

	2013	2012
<b>Náklady na poskytnuté služby, z toho</b>	<b>157 642</b>	<b>174 063</b>
<i>Náklady voči audítorovi, audítorskej spoločnosti, z toho:</i>	<i>2 195</i>	<i>2 195</i>
Náklady na overenie individuálnej účtovnej závierky	2 195	2 195
Iné uisťovacie audítorske služby	0	0
Súvisiace audítorske služby	0	0
Daňové poradenstvo	0	0
Ostatné neaudítorske služby	0	0
 <i>Ostatné významné položky nákladov za poskytnuté služby, z toho:</i>	 <i>155 447</i>	 <i>171 868</i>
Opravy a udržiavanie	19 016	33 592
Cestovné	5 163	7 175
Nájomné	39 659	40 350
Náklada spojov, poštovné	3 899	3 958
Náklady na inzerciu, reklamu	0	100
Náklady na služby - kooperácia	63 733	68 714
Právne, ekonomické a iné poradenstvo	996	1 328
Ostatné	22 981	16 651
 <b>Ostatné významné položky nákladov z hospodárskej činnosti, z toho</b>	 <b>0</b>	 <b>1 629</b>
Manká a škody	0	0
Dary	0	0
Tvorba a zúčtovanie a OP k pohľadávkam	0	1 629
Iné	0	0
 <b>Finančné náklady, z toho:</b>	 <b>34 321</b>	 <b>43 021</b>
<i>Kurzové straty, z toho:</i>	<i>2</i>	<i>223</i>
Kurzové straty ku dňu, ku ktorému sa zostavuje účtovná závierka	2	223
 <i>Ostatné významné položky finančných nákladov, z toho:</i>	 <i>34 319</i>	 <i>42 798</i>
Tvorba a zúčtovanie opravných položiek k finančnému majetku	0	0
Nákladové úroky	30 668	39 783
Bankové poplatky	3 651	3 015
Iné	0	0
 <b>Mimoriadne náklady, z toho:</b>	 <b>0</b>	 <b>0</b>
Škody zo živelných pohrôm na majetku	0 <sup>b</sup>	0

Poznámky Úč POD 3 - 04

DIČ 2 0 2 0 3 8 6 7 6 4

**J. INFORMÁCIE O DANIACH Z PRÍJMOV**

Prevod od teoretickej dane z príjmov k vykázanej dani z príjmov je uvedený v nasledujúcom prehľade:

a	2013			2012		
	Základ dane b	Daň c	Daň v % d	Základ dane e	Daň f	Daň v % g
Výsledok hospodárenia pred zdanením, z toho:	-57 436			-46 667		
teoretická daň		0			0	
Daňovo neuznané náklady	28 228	0	0,00 %	44 271	0	0,00 %
Výnosy nepodliehajúce dani	-24 198	0	0,00 %	-54 928	0	0,00 %
Umorenie daňovej straty	0	0	0,00 %	0	0	0,00 %
Spolu	-53 406	0	0,00 %	-57 324	0	0,00 %
<b>Splatná daň z príjmov</b>		<b>0</b>	<b>0,00 %</b>		<b>0</b>	<b>0,00 %</b>
Odložená daň z príjmov		2 757	0,00 %		5 293	0,00 %
<b>Celková daň z príjmov</b>		<b>2 757</b>	<b>0,00 %</b>		<b>5 293</b>	<b>0,00 %</b>

**K. INFORMÁCIE O ÚDAJOCH NA PODSÚVAHOVÝCH ÚČTOCH****1. Najatý majetok**

Spoločnosť má v nájme objekt mliekárne a časť hospodárskych budov od spriaznenej osoby Súčanka, a.s. Horná Súča. Náklady na nájom sú 21 000 €.

Spoločnosť v roku 2005 odkúpila od spoločnosti GFR s.r.o. pohľadávku voči Súčanka, a.s. Horná Súča v nominálnej hodnote 479 651 €, ktorú zatiaľ nevy mohla. Nevymožennú pohľadávku eviduje v podsúvahovej evidencii.

**2. Prenajatý majetok**

Spoločnosť prenajíma časť administratívnej budovy a ďalšie stavby na skladové a výrobné účely firme Považský cukor a.s. a drobným prenajímateľom. Výnosy z nájomného sú približne 52 000 €. Nájomné zmluvy sú uzatvorené prevažne na dobu neurčitú. Prenajaté objekty sú vykázané v súvahe ako dlhodobý majetok.

**3. Prehľad o podsúvahových položkách**

	2013	2012
Prenajatý majetok	0	0
Majetok v nájme (operatívny prenájom)	0	0
Majetok prijatý do úschovy	0	0
Pohľadávky z derivátov	0	0
Závazky z opcii derivátov	0	0
Odpísané pohľadávky	0	0
Pohľadávky z lízingu	0	0
Závazky z lízingu	0	0
Iné položky	479651	479651

Poznámky Úč POD 3 - 04

DIČ 2 0 2 0 3 8 6 7 6 4

**L. INFORMÁCIE O INÝCH AKTÍVACH A INÝCH PASÍVACH****1. Podmienené záväzky**

Spoločnosť nemá podmienené záväzky, ktoré sa nesledujú v bežnom účtovníctve a neuvádzajú sa v súvahe.

**2. Ostatné finančné povinnosti**

Spoločnosť nemá ostatné finančné povinnosti, ktoré sa nesledujú v bežnom účtovníctve a neuvádzajú v súvahe.

**3. Podmienení majetok**

Spoločnosť nemá podmienený majetok.

Prehľad podmieneného majetku:

Druh podmieneného majetku	31.12.2013	31.12.2012
Práva zo servisných zmlúv	0	0
Práva z poisťných zmlúv	0	0
Práva z koncesionárskych zmlúv	0	0
Práva z licenčných zmlúv	0	0
Práva z investovania prostriedkov získaných oslobodením od dane z príjmov	0	0
Práva z privatizácie	0	0
Práva zo súdnych sporov	0	0
Iné práva	0	0

**M. INFORMÁCIE O PRÍJMOCH A VÝHODÁCH ČLENOV ŠTATUTÁRNYCH ORGÁNOV, DOZORNÝCH ORGÁNOV A INÝCH ORGÁNOV ÚČTOVNEJ JEDNOTKY**

Spoločnosť nevyplatila žiadne príjmy členom štatutárnych orgánov Spoločnosti za ich činnosť pre Spoločnosť v sledovanom účtovnom období.

Prehľad o príjmoch a výhodách členov štatutárnych, dozorných a iných orgánov:

Poznámky Úč POD 3 - 04

DIČ 2 0 2 0 3 8 6 7 6 4

Druh príjmu, výhody	Hodnota príjmu, výhody súčasných členov orgánov			Hodnota príjmu, výhody bývalých členov orgánov		
	b		iných	c		iných
	štatutárnych	dozorných		štatutárnych	dozorných	
a	Časť 1 - rok 2013	Časť 2 - rok 2012	Časť 1 - rok 2013	Časť 2 - rok 2012		
Peňažné príjmy	0	0	0	0	0	0
	0	0	0	0	0	0
Nepeňažné príjmy	0	0	0	0	0	0
	0	0	0	0	0	0
Peňažné preddavky	0	0	0	0	0	0
	0	0	0	0	0	0
Nepeňažné preddavky	0	0	0	0	0	0
	0	0	0	0	0	0
Poskytnuté úvery	0	0	0	0	0	0
	0	0	0	0	0	0
Poskytnuté záruky	0	0	0	0	0	0
	0	0	0	0	0	0
Iné	0	0	0	0	0	0
	0	0	0	0	0	0

**N. INFORMÁCIE O EKONOMICKÝCH VZŤAHOCH ÚČTOVNEJ JEDNOTKY A SPRIAZNENÝCH OSÔB**

Spoločnosť uskutočnila v priebehu účtovného obdobia transakcie so spriaznenými osobami za obvyklých podmienok a za obvyklé ceny.

**a) transakcie s dcérsym podnikom**

	2013 €	2012 €
a1) poskytnuté služby	26 900	20 340
a2) prijaté služby	0	0
a3) vyplatené nájomné za prenajaté objekty	21 000	21 000
a4) predaj mliekárenských výrobkov	0	0

Vybrané pasíva vyplývajúce z transakcií so spriaznenými osobami sú uvedené v nasledujúcej tabuľke:

	31.12.2013 €	31.12.2012 €
pohľadávky z obchodného styku	0	0
ostatné pohľadávky v rámci konsolidovaného celku	295	295
<b>spolu aktíva</b>	<b>295</b>	<b>295</b>
ostatné dlhodobé záväzky	0	0
záväzky z obchodného styku	1 704	7 574
<b>spolu pasíva</b>	<b>1 704</b>	<b>7 574</b>

**O. INFORMÁCIE O SKUTOČNOSTIACH, KTORÉ NASTALI PO DNI, KU KTORÉMU SA ZOSTAVUJE ÚČTOVNÁ ZÁVIERKA, DO DŇA ZOSTAVENIA ÚČTOVNEJ ZÁVIERKY**

Po 31. decembri 2013 nenastali žiadne udalosti, ktoré majú významný vplyv na verné zobrazenie skutočností, ktoré sú predmetom účtovníctva.

Poznámky Úč POD 3 - 04

DIČ 2 0 2 0 3 8 6 7 6 4

**P. INFORMÁCIE O VLASTNOM IMANÍ**

Prehľad o pohybe vlastného imania v priebehu účtovného obdobia je uvedený v nasledujúcom prehľade:

a	Bežné účtovné obdobie				Stav k 31.12.2013 f
	Stav k 31.12.2012 b	Prírastky c	Úbytky d	Presuny e	
Základné imanie	33 200	0	0	0	33 200
Vlastné akcie a vlastné obchodné podiely	0	0	0	0	0
Zmena základného imania	0	0	0	0	0
Pohľadávky za upísané vlastné imanie	0	0	0	0	0
Emisné ážio	0	0	0	0	0
Ostatné kapitálové fondy	83 470	0	0	0	83 470
Zákonný rezervný fond (nedeliteľný fond) z kapitálových vkladov	0	0	0	0	0
Oceňovacie rozdiely z precenenia majetku a záväzkov	0	0	0	0	0
Oceňovacie rozdiely z kapitálových účastí	0	0	0	0	0
Oceňovacie rozdiely z precenenia pri zlúčení, splynutí a rozdelení	0	0	0	0	0
Zákonný rezervný fond	6 639	0	0	0	6 639
Nedeliteľný fond	0	0	0	0	0
Štatutárne fondy a ostatné fondy	3 319	0	0	0	3 319
Nerozdelený zisk minulých rokov	732 939	0	0	-51 960	680 979
Neuhrazená strata minulých rokov	0	0	0	0	0
Výsledok hospodárenia bežného účtovného obdobia	-51 960	-60 193	0	51 960	-60 193
Vyplatené dividendy	0	0	0	0	0
Ostatné položky vlastného imania	0	0	0	0	0
Účet 491 - Vlastné imanie fyzickej osoby - podnikateľa	0	0	0	0	0
<b>Spolu</b>	<b>807 607</b>	<b>-60 193</b>	<b>0</b>	<b>0</b>	<b>747 414</b>

Poznámky Úč POD 3 - 04

DIČ 2 0 2 0 3 8 6 7 6 4

Prehľad o pohybe vlastného imania za predchádzajúce účtovné obdobie je uvedený v nasledujúcom prehľade:

a	Bezprostredne predchádzajúce účtovné obdobie				Stav k 31.12.2012 f
	Stav k 31.12.2011 b	Prírastky c	Úbytky d	Presuny e	
Základné imanie	33 200	0	0	0	33 200
Vlastné akcie a vlastné obchodné podiely	0	0	0	0	0
Zmena základného imania	0	0	0	0	0
Pohľadávky za upísané vlastné imanie	0	0	0	0	0
Emisné ážio	0	0	0	0	0
Ostatné kapitálové fondy	83 470	0	0	0	83 470
Zákonný rezervný fond (nedeliteľný fond) z kapitálových vkladov	0	0	0	0	0
Oceňovacie rozdiely z precenenia majetku a záväzkov	0	0	0	0	0
Oceňovacie rozdiely z kapitálových účastí	0	0	0	0	0
Oceňovacie rozdiely z precenenia pri zlúčení, splynutí a rozdelení	0	0	0	0	0
Zákonný rezervný fond	6 639	0	0	0	6 639
Nedeliteľný fond	0	0	0	0	0
Štatutárne fondy a ostatné fondy	3 319	0	0	0	3 319
Nerozdelený zisk minulých rokov	786 987	0	0	-54 048	732 939
Neuhradená strata minulých rokov	0	0	0	0	0
Výsledok hospodárenia bežného účtovného obdobia	-54 048	-51 960	0	54 048	-51 960
Vyplatené dividendy	0	0	0	0	0
Ostatné položky vlastného imania	0	0	0	0	0
Účet 491 - Vlastné imanie fyzickej osoby - podnikateľa	0	0	0	0	0
<b>Spolu</b>	<b>859 567</b>	<b>-51 960</b>	<b>0</b>	<b>0</b>	<b>807 607</b>

Poznámky Úč POD 3 - 04

DIČ 2 0 2 0 3 8 6 7 6 4

Účtovná strata za rok 2012 bola vysporiadaná takto:

Rozdelenie účtovného zisku	2013
Prídel do zákonného rezervného fondu	0
Prídel do štatutárnych a ostatných fondov	0
Prídel do sociálneho fondu	0
Prídel na zvýšenie základného imania	0
Úhrada straty minulých období	0
Prevod do nerozdeleného zisku minulých rokov	-51 960
Rozdelenie podielu na zisku spoločníkom, členom	0
Iné	0
<b>Spolu</b>	<b>-51 960</b>

O vysporiadaní výsledku hospodárenia za účtovné obdobie 2013 strate vo výške – 60 193 EUR rozhodne valné zhromaždenie.

Návrh štatutárneho orgánu valnému zhromaždeniu je takýto:

– Prevod do nerozdeleného zisku minulých rokov: -60 193 €

28.03.2014

.....  
dátum

**AGROSÚČA, a.s.**  
913 33 Horná Súča 1059  
IČO: 34127020 DIČ: 2020386764  
IČ: DPH: SK2020386764

.....  
podpis štatutárneho orgánu

Poznámky Úč POD 3 - 04

DIČ 2 0 2 0 3 8 6 7 6 4

Z/S	Oznacenie položky	Obsah položky	
		Bezprostredne bezneucetovne obdobie	Účtovné obdobie
	<b>Peňažné toky z prevádzkovej činnosti</b>		
	Výsledok hospodárenia z bežnej činnosti pred zdanením daňou z príjmov (+/-)	-57 436	-46 667
A.1.	Nepeňažné operácie ovplyvňujúce hospodársky výsledok z bežnej činnosti pred zdanením daňou z príjmov (+/-)	92 216	256 834
A.1.1.	Odpisy dlhodobého nehmotného a dlhodobého hmotného majetku (+)	108 091	114 990
A.1.3.	Odpis opravnej položky k nadobudnutému majetku (+/-)		
A.1.4.	Zmena stavu rezerv (+/-)	2 110	-2 387
A.1.5.	Zmena stavu opravných položiek (+/-)		
A.1.6.	Zmena stavu položiek časového rozlíšenia nákladov a výnosov (+/-)	-22 666	122 287
A.1.8.	Úroky účtované do nákladov (+)	30 668	39 783
A.1.9.	Úroky účtované do výnosov (-)	0	-1
A.1.12	Výsledok z predaja dlhodobého majetku, s výnimkou majetku, ktorý sa považuje za peňažný ekvivalent (+/-)	-25 987	-17 838
A.2.	Zmeny stavu pracovného kapitálu	102 731	-83 249
A.2.1.	Zmena stavu pohľadávok z prevádzkovej činnosti (-/+)	3 061	-27 041
A.2.2.	Zmena stavu záväzkov z prevádzkovej činnosti (+/-)	48 945	-89 607
A.2.3.	Zmena stavu zásob (-/+)	50 725	33 399
A.3.	Peňažné toky z prevádzkovej činnosti s výnimkou príjmov a výdavkov, ktoré sa uvádzajú osobitne v iných častiach prehľadu peňažných tokov (+/-), (súčet Z/S+A.1+A.2)	137 511	126 918
	Prijaté úroky, s výnimkou tých, ktoré sa začleňujú do finančných činností (+)	0	1
A.4.	Výdavky na zaplatené úroky, s výnimkou tých, ktoré sa začleňujú do finančných činností (-)	-30 668	-39 783
A.6	Výdavky na vyplatené dividendy a iné podiely na zisku	0	
	Peňažné toky z prevádzkovej činnosti (+/-), súčet Z/S + A.1+A.6)	106 843	87 136
A.7.	Výdavky na daň z príjmov, s výnimkou tých, ktoré sa začleňujú do investičných alebo finančných činností (+/-)		
A.7.1.	Výdavky spojené so znížením soc. fondu v prípade, ak bol tvorený zo zisku (-)	0	0

Poznámky Úč POD 3 - 04

DIČ 2 0 2 0 3 8 6 7 6 4

	Obdobie	Obdobie	Obdobie
<b>A</b>	<b>106 843</b>	<b>87 136</b>	
<b>B.2</b>	<b>-99 671</b>	<b>-144 668</b>	
<b>B.5.</b>	<b>54 096</b>	<b>25 262</b>	
<b>B.20</b>	<b>-45 575</b>	<b>-119 406</b>	
<b>B</b>	<b>0</b>	<b>0</b>	
<b>C.1.</b>	<b>0</b>	<b>0</b>	
<b>C.1.1.</b>	<b>0</b>	<b>0</b>	
<b>C.1.6.</b>	<b>-62 574</b>	<b>32 253</b>	
<b>C.1.8.</b>	<b>490 480</b>	<b>1 663 413</b>	
<b>C.2.</b>	<b>-543 704</b>	<b>-1 673 460</b>	
<b>C.2.3</b>	<b>23 210</b>	<b>56 800</b>	
<b>C.2.4.</b>	<b>-32 560</b>	<b>-14 500</b>	
<b>C.2.5.</b>	<b>0</b>	<b>0</b>	
<b>C.2.6.</b>	<b>0</b>	<b>0</b>	
<b>C.2.8.</b>	<b>0</b>	<b>0</b>	
<b>C.2.9</b>	<b>0</b>	<b>0</b>	
<b>C</b>	<b>-62 574</b>	<b>32 253</b>	
<b>D</b>	<b>-1 306</b>	<b>-17</b>	
<b>E.</b>	<b>2 454</b>	<b>2 471</b>	
<b>F.</b>	<b>1 148</b>	<b>2 454</b>	

**Dodatok správy audítora o overení súladu  
výročnej správy s účtovnou závierkou v zmysle zákona č. 540/2007 § 23 ods.5  
akcionárom spoločnosti Agrosúča a.s. Horná Súča**

- I. Overili sme účtovnú závierku spoločnosti Agrosúča a.s. Horná Súča k 31.decembru 2013 uvedenú vo výročnej správe, ku ktorej sme dňa 2.apríla 2014 vydali správu audítora v nasledujúcom znení:

**Názor**

Podľa nášho názoru účtovná závierka poskytuje pravdivý a verný obraz finančnej situácie spoločnosti Agrosúča a.s. Horná Súča k 31. decembru 2013 a výsledku jej hospodárenia za rok končiaci sa k uvedenému dátumu v súlade so zákonom o účtovníctve.

**Zdôraznenie skutočnosti**

Bez vplyvu na náš názor, upozorňujeme, že spoločnosť neocenila podielové cenné papiere na reálnu hodnotu.

- II. Overili sme taktiež súlad výročnej správy s vyššie uvedenou účtovnou závierkou. Za správnosť zostavenia výročnej správy je zodpovedný štatutárny orgán spoločnosti. Našou úlohou je overiť súlad výročnej správy s účtovnou závierkou a na základe toho vydať dodatok správy audítora o súlade výročnej správy s účtovnou závierkou. Overenie sme vykonali v súlade s Medzinárodnými audítorskými štandardami. Tieto štandardy požadujú, aby audítor naplánoval a vykonal overenie tak, aby získal primeranú istotu, že informácie uvedené vo výročnej správe, ktoré sú predmetom zobrazenia v účtovnej závierke, sú vo všetkých významných súvislostiach v súlade s príslušnou účtovnou závierkou. Informácie uvedené v tejto výročnej správe sme posúdili s informáciami uvedenými v účtovnej závierke k 31. decembru 2013. Iné údaje a informácie, ako účtovné informácie získané z účtovnej závierky a účtovných kníh sme neoverovali. Sme presvedčení, že vykonané overovanie poskytuje dostatočný a vhodný základ pre náš názor.

Podľa nášho názoru sú účtovné informácie vo výročnej správe spoločnosti Agrosúča a.s. Horná Súča v súlade s účtovnou závierkou k 31. decembru 2013.

Selec 12. máj 2014

Audítorská spoločnosť  
JCL AUDIT & CONSULTING, s.r.o.  
913 36 Selec 65  
Obchodný register, Okresný súd Trenčín  
Oddiel: Sro, vložka č. 10899/R  
Licencia SKAU 153



*Jolana Cagalincová*  
Zodpovedný audítor  
Ing. Jolana Cagalincová  
Licencia SKAU číslo 191  
913 36 Selec 65