

# VÝROČNÁ SPRÁVA

2014

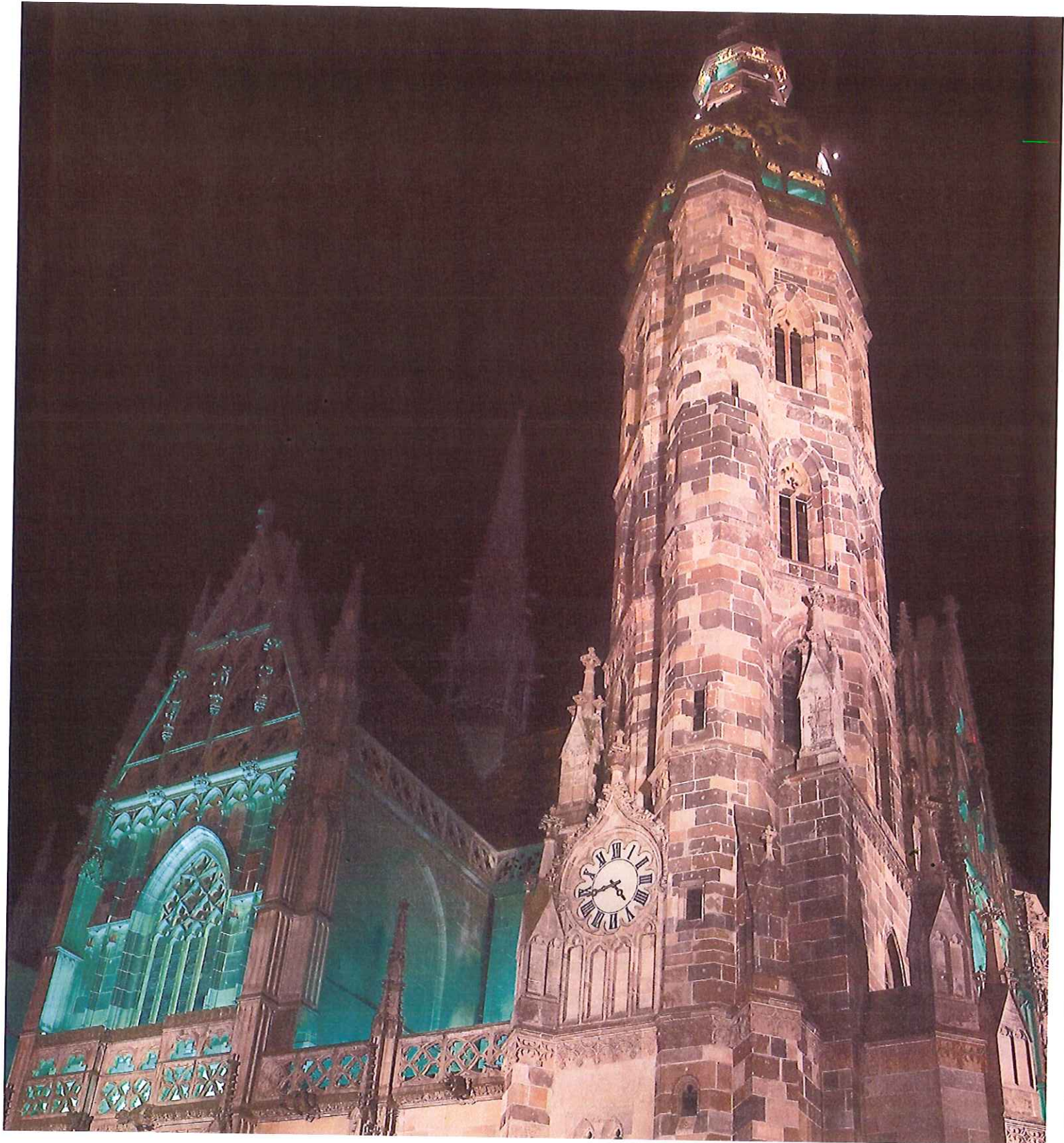

## OBSAH

Základné informácie o spoločnosti.....	3
Vývoj spoločnosti v roku 2014.....	5
Hlavné ciele spoločnosti pre rok 2015.....	6
Organizačná štruktúra ELTODO OSVETLENIE, s.r.o.....	7
Správa o audite účtovnej závierky spoločnosti.....	9
Účtovná závierka spoločnosti.....	11
Poznámky k účtovnej závierke spoločnosti.....	24
Správa o vzťahoch medzi prepojenými osobami za účtovné obdobie roku 2014.....	49

## ZÁKLADNÉ INFORMÁCIE O SPOLOČNOSTI

Základným predmetom činnosti spoločnosti ELTODO OSVETLENIE, s.r.o. je správa, prevádzka a údržba verejného a slávnostného osvetlenia a ďalších pridružených systémov v meste Košice a v ďalších mestách a obciach na území Slovenskej republiky.

V miestach svojho pôsobenia spoločnosť zabezpečuje kvalitné a rovnomerné osvetlenie všetkých verejných priestranstiev a slávnostne osvetlených objektov, bezpečnosť spravovaných elektrických zariadení, minimálnu poruchovosť verejného osvetlenia, vysokú účinnosť spravovaných osvetľovacích sústav a estetický vzhľad. Spoločnosť pri výkone svojej činnosti v oblasti správy a prevádzky sústav verejného osvetlenia aplikuje svoj osvedčený model, ktorý umožňuje vďaka vloženiu vlastných finančných prostriedkov na začiatku zákazky doceliť rýchlejšiu a efektívnejšiu modernizáciu prevádzkovaných sústav osvetlení.

Spoločnosť realizuje svoju činnosť predovšetkým v komunálnej sfére s cieľom skvalitňovať osvetlenie verejných priestranstiev v mestách a obciach Slovenska. Preto do portfólia služieb spoločnosti patria najmä tiež:

- Technické poradenstvo pre oblasť osvetlenia
- Svetelno – technické štúdie a audit
- Návrhy dlhodobej správy sústav osvetlenia
- Autorizované projektovanie
- Pasportizácia osvetľovacích sústav
- Výstavba a rekonštrukcia osvetľovacích sústav (realizácia na kľúč)
- Slávnostné a architektonické osvetlenie (od návrhu po realizáciu)
- Implementácia riadiacich systémov osvetlenia
- Financovanie projektov
- Ďalšie doplnkové služby

**NÁZOV A SÍDLO SPOLOČNOSTI**

ELTODO OSVETLENIE, s.r.o., Rampová 5, Košice 040 01, Slovenská republika

**IDENTIFIKAČNÉ ČÍSLO**

36 170 151

**ZÁKLADNÝ KAPITÁL**

803 294,- EUR

**SPOLOČNÍCI**

ELTODO-CITELUM, s.r.o., Novodvorská 1010/4, Praha 4, 142 01, Česká republika (50%)

ELTODO SK, a.s., Podunajská 25, Bratislava 821 06, Slovenská republika (50%)

**ORGÁNY SPOLOČNOSTI**

**Konatelia**

Ing. Tomáš Šimko

Ing. Vítězslav Chmelík

**Dozorná rada**

Ing. Daniel Litecký - predseda

Zdeňka Molnárová - člen

Ing. Jaroslav Laňka - člen

## VÝVOJ SPOLOČNOSTI V ROKU 2014

Spoločnosť v roku 2014 realizovala svoje hlavné podnikateľské zámery a činnosti predovšetkým v dvoch oblastiach.

- Prenesená správa a servis verejného osvetlenia
- Výstavba a rekonštrukcia verejného osvetlenia a iných typov vonkajšieho osvetlenia

### **Prenesená správa a servis verejného osvetlenia**

Činnosť spoločnosti v tejto oblasti je založená na „prenesenej správe“ zariadení verejného osvetlenia, pričom všetky spravované zariadenia zostávajú majetkom zákazníka. Pod pojmom „správa“ sa rozumie predovšetkým komplexná starostlivosť o zverené zariadenia, evidencia majetku, výkon činnosti pri zaistení prevádzky a údržby existujúcich a v budúcnosti vybudovaných či prevzatých zariadení verejného osvetlenia, slávnostného a špeciálneho osvetlenia a pridružených zariadení, pravidelné kontrolné a revízne činnosti, obnova spravovaných zariadení. Jedná sa o dlhodobý zmluvný vzťah, ktorého podstatou je prenesenie správy a vzťahu s tretími osobami z mestských a obecných úradov na zmluvného partnera. Na začiatku zámeru je vždy realizovaná masívna investícia do rekonštrukcie alebo modernizácie spravovaného zariadenia, ktorá je zameraná na obnovu kľúčových prvkov sústavy osvetlenia s cieľom zvýšenia spoľahlivosti, bezpečnosti, účinnosti, zníženia energetickej náročnosti osvetľovacích sústav a minimalizácie nákladov na údržbu. Spoločnosť kladie pri realizácii dlhodobých projektov vždy veľký dôraz na zachovanie a zvyšovanie zamestnanosti v danom regióne, a preto regionálne vytvára nové pracovné miesta.

Spoločnosť v roku 2014 realizovala prenesenú správu a servis verejného osvetlenia v meste Košice a v ďalších mestách a obciach Slovenska, kde spoločnosť dlhodobo pôsobí.

Novú dlhodobú zmluvu na údržbu a prevádzku verejného osvetlenia spoločnosť ELTODO OSVETLENIE, s.r.o. v roku 2014 získala v meste Považská Bystrica.

### **Výstavba a rekonštrukcia verejného osvetlenia a iných typov vonkajšieho osvetlenia**

Spoločnosť v roku 2014 realizovala svoju činnosť tiež v oblasti rekonštrukcií a výstavby sústav verejného osvetlenia na celom území Slovenskej republiky a to predovšetkým v rámci operačného programu Konkurencieschopnosť a hospodársky rast s podporou európskych fondov. Spoločnosť rekonštruovala verejné osvetlenie napríklad v mestách Šaľa, Stará Turá, v obciach Štrba, Dolná Súča a v celej rade ďalších.

V oblasti slávnostného a špeciálneho osvetlenia spoločnosť v roku 2014 úspešne realizovala osvetlenie najväčšej sakrálnej stavby na Slovensku, ktorou je katedrála svätej Alžbety v Košiciach.

V roku 2014 spoločnosť pokračovala v nastavenom trende smerovania svojej podnikateľskej činnosti a plnohodnotne tak plnila rolu organizácie, ktorá je komplexnou dodávateľskou, realizačnou a servisnou spoločnosťou v oblastiach:

- Prenesenej správy verejného osvetlenia
- Výstavby a rekonštrukcie verejného osvetlenia, slávnostného a špeciálneho osvetlenia a iných typov vonkajšieho osvetlenia
- Autorizovane projekčnej činnosti
- Technického poradenstva pre oblasť osvetlenia (svetelno-technické štúdie a audity)
- Ďalších služieb

## **HLAVNÉ CIELE SPOLOČNOSTI PRE ROK 2015**

Spoločnosť ELTODO OSVETLENIE, s.r.o. bude v roku 2015 pokračovať v realizácii projektov správy, prevádzky a údržby verejného a slávnostného osvetlenia v meste Košice a ďalších mestách a obciach Slovenska, kde spoločnosť dlhodobo pôsobí. Spoločnosť sa bude zúčastňovať verejných súťaží a predpokladá rozšírenie svojej pôsobnosti v oblasti prenesenej správy verejného osvetlenia aj do ďalších miest a obcí Slovenska.

V roku 2015 sa bude spoločnosť zúčastňovať verejných súťaží v rámci operačného programu Konkurencieschopnosť a hospodársky rast s cieľom získať nové zákazky v oblasti rekonštrukcií verejného osvetlenia miest a obcí Slovenska s podporou európskych fondov.

Spoločnosť bude v roku 2015 vyvíjať úsilie k doplneniu svojej hlavnej podnikateľskej činnosti o ďalšie rozvojové programy a to v oblasti ponúkaných služieb a komunikácie so zákazníkmi.

Spoločnosť sa bude naďalej sústrediť na rozvoj a vzdelávanie svojich zamestnancov a na zvyšovanie ich odbornosti a kvalifikácie.

**ORGANIZAČNÁ ŠTRUKTÚRA ELTODO OSVETLENIE, s.r.o.**

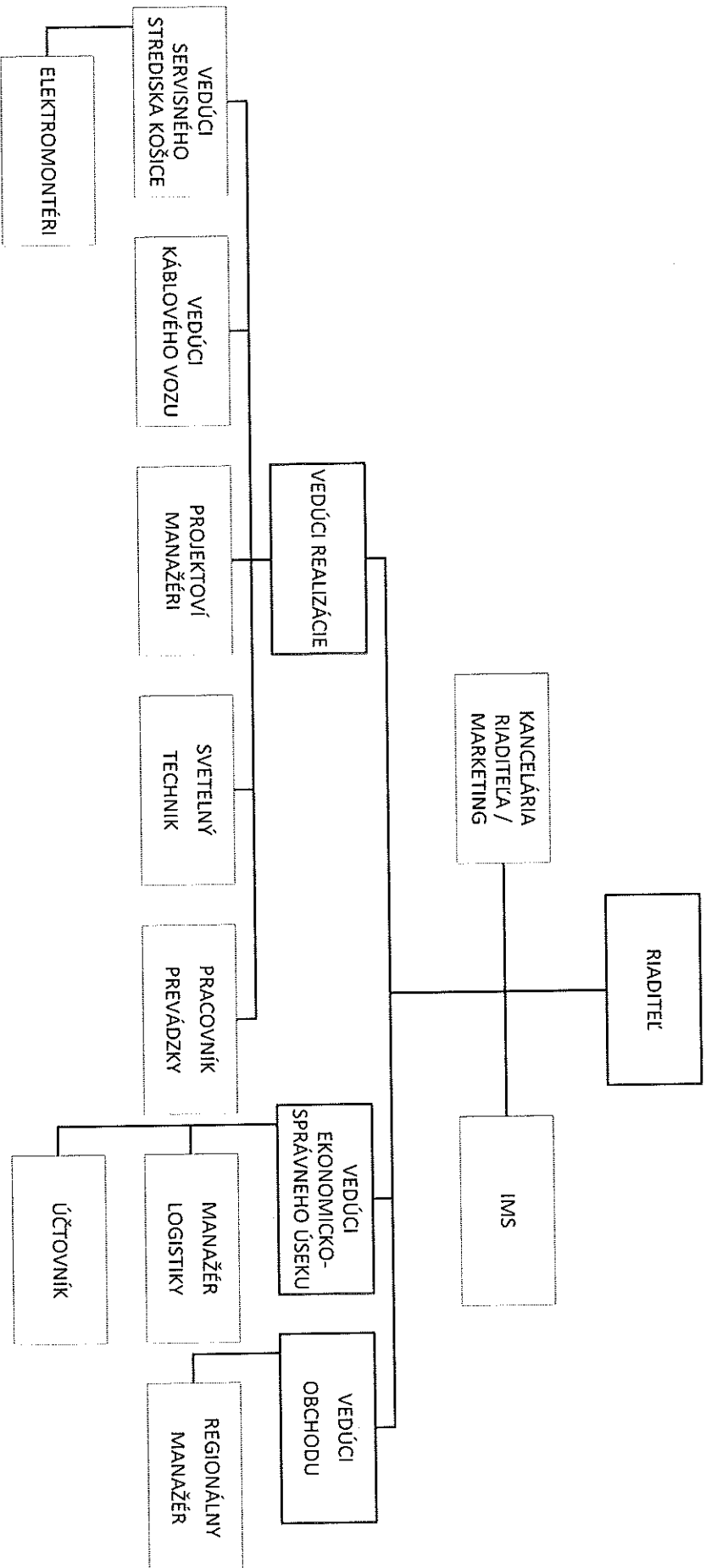

## **SPRÁVA O AUDITE ÚČTOVNEJ ZÁVIERKY SPOLOČNOSTI**

## SPRÁVA NEZÁVISLÉHO AUDÍTORA

### Pre spoločníkov spoločnosti ELTODO OSVETLENIE, s.r.o.

#### Správa k účtovnej závierke

Uskutočnili sme audit priloženej účtovnej závierky spoločnosti ELTODO OSVETLENIE, s.r.o., ktorá obsahuje súvahu k 31.12.2014, výkaz ziskov a strát za rok, končiaci sa k uvedenému dátumu, a poznámky, ktoré obsahujú súhrn významných účtovných zásad a účtovných metód a ďalšie vysvetľujúce informácie.

#### Zodpovednosť štatutárneho orgánu za účtovnú závierku

Štatutárny orgán je zodpovedný za zostavenie tejto účtovnej závierky, ktorá poskytuje pravdivý a verný obraz v súlade so zákonom o účtovníctve č. 431/2002 Z.z. v znení neskorších predpisov (ďalej len „zákon o účtovníctve“) a za interné kontroly, ktoré štatutárny orgán považuje za potrebné pre zostavenie účtovnej závierky, ktorá neobsahuje významné nesprávnosti, či už v dôsledku podvodu alebo chyby.

#### Zodpovednosť audítora

Našou zodpovednosťou je vyjadriť názor na túto účtovnú závierku na základe nášho auditu. Audit sme vykonali v súlade s medzinárodnými audítorskými štandardmi. Podľa týchto štandardov máme dodržiavať etické požiadavky, naplánovať a vykonať audit tak, aby sme získali primerané uistenie, že účtovná závierka neobsahuje významné nesprávnosti.

Súčasťou auditu je uskutočnenie postupov na získanie audítorských dôkazov o sumách a údajoch vykazaných v účtovnej závierke. Zvolené postupy závisia od úsudku audítora, vrátane posúdenia rizík významnej nesprávnosti v účtovnej závierke, či už v dôsledku podvodu alebo chyby. Pri posudzovaní tohto rizika audítora berie do úvahy interné kontroly relevantné na zostavenie účtovnej závierky účtovnej jednotky, ktorá poskytuje pravdivý a verný obraz, aby mohol vypracovať audítorské postupy vhodné za daných okolností, nie však na účely vyjadrenia názoru na účinnosť interných kontrol účtovnej jednotky. Audit ďalej zahŕňa zhodnotenie vhodnosti použitých účtovných zásad a účtovných metód a primeranosti účtovných odhadov, uskutočnených štatutárnym orgánom spoločnosti, ako aj vyhodnotenie prezentácie účtovnej závierky.

Sme presvedčení, že audítorské dôkazy, ktoré sme získali, poskytujú dostatočný a vhodný základ pre náš názor.

#### Názor

Podľa nášho názoru, účtovná závierka poskytuje pravdivý a verný obraz finančnej situácie spoločnosti ELTODO OSVETLENIE, s.r.o. k 31. decembru 2014 a výsledku jej hospodárenia za rok končiaci sa k uvedenému dátumu v súlade so zákonom o účtovníctve.

Košice, 3. marca 2015

**KOŠICE Audit, s.r.o.**  
Pražská 4, 040 11 KOŠICE  
OR Košice I, Sro, vložka 3987/V  
Licencia SKAu 43



*J. Škultéty*  
**Ing. Jozef Škultéty, PhD., CA**  
Zodpovedný audítora  
Licencia SKAu 130

## ÚČTOVNÁ ZÁVIERKA SPOLOČNOSTI

# ÚČTOVNÁ ZÁVIERKA

podnikateľov v podvojnóm účtovníctve



zostavená k 3 1 . 1 2 . 2 0 1 4

Číselné údaje sa zarovnávajú vpravo, ostatné údaje sa píše zľava. Nevyplnené riadky sa ponechávajú prázdne.

Údaje sa vyplňajú paličkovým písmom (podľa tohto vzoru), písacím strojom alebo tlačiarkou, a to čiernou alebo tmavomodrou farbou.

Á Ä B Č D É F G H Í J K L M N O P Q R Š T Ú V X Ý Ž 0 1 2 3 4 5 6 7 8 9

Daňové identifikačné číslo 2 0 2 0 0 5 6 5 6 6	Účtovná závierka X riadna	Účtovná jednotka malá	Mesiac Rok od 0 1 2 0 1 4
IČO 3 6 1 7 0 1 5 1	mimoriadna	veľká	Za obdobie do 1 2 2 0 1 4
SK NACE 3 3 . 1 4 . 0	priebežná	(vyznačí sa x)	Bezprostredne predchádzajúce obdobie od 0 1 2 0 1 3 do 1 2 2 0 1 3

Priložené súčasti účtovnej závierky

 Súvaha (Úč POD 1-01)  
(v celých eurách)

 Výkaz ziskov a strát (Úč POD 2-01)  
(v celých eurách)

 Poznámky (Úč POD 3-01)  
(v celých eurách alebo eurocentoch)

Obchodné meno (názov) účtovnej jednotky

E L T O D O O S V E T L E N I E , s . r . o

Sídlo účtovnej jednotky

Ulica

R A M P O V Á

Číslo

5

PSČ

Obec

0 4 0 0 1 K O Š I C E

Označenie obchodného registra a číslo zápisu obchodnej spoločnosti

Telefónne číslo

0 5 5 6 7 1 3 3 8 8

Faxové číslo

0 5 5 6 7 1 3 3 8 4

E-mailová adresa

Zostavená dňa:

0 6 . 0 2 . 2 0 1 5

Schválená dňa:

. . 2 0

Podpisový záznam štatutárneho orgánu účtovnej jednotky alebo člena štatutárneho orgánu účtovnej jednotky alebo podpisový záznam fyzickej osoby, ktorá je účtovnou jednotkou:

Záznamy daňového úradu

Miesto pre evidenčné číslo

Odtlačok prezentačnej pečiatky daňového úradu



Označenie a	STRANA AKTÍV b	Číslo riadku c	Bežné účtovné obdobie		Bezprostredne predchádzajúce účtovné obdobie	
			1	Brutto - časť 1	Netto 2	Netto 3
				Korekcia - časť 2		
	<b>SPOLU MAJETOK</b> r. 02 + r. 33 + r. 74	01	6 6 1 5 7 5 5	3 2 5 9 6 4 1		
			3 3 5 6 1 1 4		2 8 4 3 5 0 8	
A.	<b>Neobežný majetok</b> r. 03 + r. 11 + r. 21	02	4 2 4 7 8 1 5	9 3 9 8 9 3		
			3 3 0 7 9 2 2		1 3 8 7 5 0 1	
A.I.	<b>Dlhodobý nehmotný majetok súčet (r. 04 až r. 10)</b>	03	2 7 3 0 1 6	3 8 7 0 4		
			2 3 4 3 1 2		5 2 9 1 2	
A.I.1.	Aktivované náklady na vývoj (012) - /072, 091A/	04				
2.	Softvér (013) - /073, 091A/	05	2 1 4 1 8 4			
			2 1 4 1 8 4			
3.	Ocenené práva (014) - /074, 091A/	06				
4.	Goodwill (015) - /075, 091A/	07	5 6 8 3 2	3 6 7 0 4		
			2 0 1 2 8		5 0 9 1 2	
5.	Ostatný dlhodobý nehmotný majetok (019, 01X) - /079, 07X, 091A/	08				
6.	Obstarávaný dlhodobý nehmotný majetok (041) - /093/	09	2 0 0 0	2 0 0 0		
					2 0 0 0	
7.	Poskytnuté preddavky na dlhodobý nehmotný majetok (051) - /095A/	10				
A.II.	<b>Dlhodobý hmotný majetok súčet (r. 12 až r. 20)</b>	11	3 9 6 8 5 7 7	8 9 5 0 2 5		
			3 0 7 3 5 5 2		1 1 9 3 8 8 0	
A.II.1.	Pozemky (031) - /092A/	12				
2.	Stavby (021) - /081, 092A/	13	3 7 1 5 0 6 8	8 8 2 0 0 3		
			2 8 3 3 0 6 5		1 1 5 8 5 0 5	
3.	Samostatné hnuteľné veci a súbory hnuteľných vecí (022) - /082, 092A/	14	2 5 3 5 0 9	1 3 0 2 2		
			2 4 0 4 8 7		3 5 3 7 5	



Označenie a	STRANA AKTÍV b	Číslo riadku c	Bežné účtovné obdobie		Bezprostredne predchádzajúce účtovné obdobie
			1	2	
			Brutto - časť 1	Netto	Netto 3
			Korekcia - časť 2		
4.	Pestovateľské celky trvalých porastov (025) - /085, 092A/	15			
5.	Základné stádo a ľahné zvieratá (026) - /086, 092A/	16			
6.	Ostatný dlhodobý hmotný majetok (029, 02X, 032) - /089, 08X, 092A/	17			
7.	Obstarávaný dlhodobý hmotný majetok (042) - /094/	18			
8.	Poskytnuté preddavky na dlhodobý hmotný majetok (052) - /095A/	19			
9.	Opravná položka k nadobudnutému majetku (+/- 097) +/- 098	20			
A.III.	Dlhodobý finančný majetok súčet (r. 22 až r. 32)	21	6 2 2 2 5 8	6 1 6 4	1 4 0 7 0 9
A.III.1.	Podielové cenné papiere a podiely v prepojených účtovných jednotkách (061A, 062A, 063A) - /096A/	22			
2.	Podielové cenné papiere a podiely s podielovou účasťou okrem v prepojených účtovných jednotkách (062A) - /096A/	23			
3.	Ostatné realizovateľné cenné papiere a podiely (063A) - /096A/	24			
4.	Pôžičky prepojeným účtovným jednotkám (066A) - /096A/	25			
5.	Pôžičky v rámci podielovej účasti okrem prepojeným účtovným jednotkám (066A) - /096A/	26			
6.	Ostatné pôžičky (067A) - /096A/	27	3 5 5 5 5 8	3 4 9 7	
7.	Dlhové cenné papiere a ostatný dlhodobý finančný majetok (065A, 069A, 06XA) - /096A/	28			



Označenie a	STRANA AKTÍV b	Číslo riadku c	Bežné účtovné obdobie		Bezprostredne predchádzajúce účtovné obdobie
			1	2	3
			Brutto - časť 1	Netto	Netto
			Korekcia - časť 2		
8.	Pôžičky a ostatný dlhodobý finančný majetok so zostatkovou dobou splatnosti najviac jeden rok (066A, 067A, 069A, 06XA) - /096A/	29	2 6 6 7	2 6 6 7	
9.	Účty v bankách s dobou viazanosti dlhšou ako jeden rok (22XA)	30			1 4 0 7 0 9
10.	Obstarávaný dlhodobý finančný majetok (043) - /096A/	31			
11.	Poskytnuté preddavky na dlhodobý finančný majetok (053) - /095A/	32			
B.	Obežný majetok r. 34 + r. 41 + r. 53 + r. 66 + r. 71	33	2 3 4 3 7 5 6	2 2 9 5 5 6 4	
			4 8 1 9 2		1 4 5 2 7 4 6
B.I.	Zásoby súčet (r. 35 až r. 40)	34	1 7 1 4 3 7	1 7 1 4 3 7	
					7 4 0 5 1
B.I.1.	Materiál (112, 119, 11X) - /191, 19X/	35	5 6 8 8 7	5 6 8 8 7	
					5 4 5 3 4
2.	Nedokončená výroba a polotovary vlastnej výroby (121, 122, 12X) - /192, 193, 19X/	36	1 1 4 5 5 0	1 1 4 5 5 0	
					1 9 5 1 7
3.	Výrobky (123) - /194/	37			
4.	Zvieratá (124) - /195/	38			
5.	Tovar (132, 133, 13X, 139) - /196, 19X/	39			
6.	Poskytnuté preddavky na zásoby (314A) - /391A/	40			
B.II.	Dlhodobé pohľadávky súčet (r. 42 + r. 46 až r. 52)	41	2 7 1 5 2 4	2 6 9 3 1 9	
			2 2 0 5		1 4 4 0 3 9
B.II.1.	Pohľadávky z obchodného styku súčet (r. 43 až r. 45)	42	1 2 0 2 2 9	1 1 8 0 2 4	
			2 2 0 5		1 2 8 9 3



Označenie a	STRANA AKTÍV b	Číslo riadku c	Bežné účtovné obdobie		Bezprostredne predchádzajúce účtovné obdobie	
			1	Brutto - časť 1	Netto 2	Netto 3
				Korekcia - časť 2		
1.a.	Pohľadávky z obchodného styku voči prepojeným účtovným jednotkám (311A, 312A, 313A, 314A, 315A, 31XA) - /391A/	43				
1.b.	Pohľadávky z obchodného styku v rámci podielovej účasti okrem pohľadávok voči prepojeným účtovným jednotkám (311A, 312A, 313A, 314A, 315A, 31XA) - /391A/	44				
1.c.	Ostatné pohľadávky z obchodného styku (311A, 312A, 313A, 314A, 315A, 31XA) - /391A/	45	1 2 0 2 2 9	1 1 8 0 2 4		
			2 2 0 5		1 2 8 9 3	
2.	Čistá hodnota zákazky (316A)	46				
3.	Ostatné pohľadávky voči prepojeným účtovným jednotkám (351A) - /391A/	47				
4.	Ostatné pohľadávky v rámci podielovej účasti okrem pohľadávok voči prepojeným účtovným jednotkám (351A) - /391A/	48				
5.	Pohľadávky voči spoločníkom, členom a združeniu (354A, 355A, 358A, 35XA) - /391A/	49				
6.	Pohľadávky z derivátových operácií (373A, 376A)	50				
7.	Iné pohľadávky (335A, 336A, 33XA, 371A, 374A, 375A, 378A) - /391A/	51				
8.	Odložená daňová pohľadávka (481A)	52	1 5 1 2 9 5	1 5 1 2 9 5		
					1 3 1 1 4 6	
B.III.	Krátkodobé pohľadávky súčet (r. 54 + r. 58 až r. 65)	53	1 0 3 7 7 5 6	9 9 1 7 6 9		
			4 5 9 8 7		2 1 1 5 6 8	
B.III.1.	Pohľadávky z obchodného styku súčet (r. 55 až r. 57)	54	1 0 3 2 3 6 5	9 8 6 3 7 8		
			4 5 9 8 7		2 0 6 8 9 9	
1.a.	Pohľadávky z obchodného styku voči prepojeným účtovným jednotkám (311A, 312A, 313A, 314A, 315A, 31XA) - /391A/	55				
1.b.	Pohľadávky z obchodného styku v rámci podielovej účasti okrem pohľadávok voči prepojeným účtovným jednotkám (311A, 312A, 313A, 314A, 315A, 31XA) - /391A/	56				



Označenie a	STRANA AKTÍV b	Číslo riadku c	Bežné účtovné obdobie		Bezprostredne predchádzajúce účtovné obdobie	
			1	Brutto - časť 1	Netto 2	Netto 3
				Korekcia - časť 2		
1.c.	Ostatné pohľadávky z obchodného styku (311A, 312A, 313A, 314A, 315A, 31XA) - /391A/	57		1 0 3 2 3 6 5	9 8 6 3 7 8	
				4 5 9 8 7		2 0 6 8 9 9
2.	Čistá hodnota zákazky (316A)	58				
3.	Ostatné pohľadávky voči prepojeným účtovným jednotkám (351A) - /391A/	59				
4.	Ostatné pohľadávky v rámci podielovej účasti okrem pohľa- dávok voči prepojeným účtovným jednotkám (351A) - /391A/	60				
5.	Pohľadávky voči spoločníkom, členom a združeniu (354A, 355A, 358A, 35XA, 398A) - /391A/	61				
6.	Sociálne poistenie (336A) - /391A/	62				
7.	Daňové pohľadávky a dotácie (341, 342, 343, 345, 346, 347) - /391A/	63				
8.	Pohľadávky z derivátových operácií (373A, 376A)	64				
9.	Iné pohľadávky (335A, 33XA, 371A, 374A, 375A, 378A) - /391A/	65		5 3 9 1	5 3 9 1	
						4 6 6 9
B.IV.	Krátkodobý finančný majetok súčet (r. 67 až r. 70)	66				
B.IV.1.	Krátkodobý finančný majetok v prepoje- ných účtovných jednotkách (251A, 253A, 256A, 257A, 25XA) - /291A, 29XA/	67				
2.	Krátkodobý finančný majetok bez krátkodobé- ho finančného majetku v prepojených účtov- ných jednotkách (251A, 253A, 256A, 257A, 25XA) - /291A, 29XA/	68				
3.	Vlastné akcie a vlastné obchodné podieľy (252)	69				
4.	Obstarávaný krátkodobý finančný majetok (259, 314A) - /291A/	70				



Označenie a	STRANA AKTÍV b	Číslo riadku c	Bežné účtovné obdobie		Bezprostredne predchádzajúce účtovné obdobie
			1	2	3
			Brutto - časť 1	Netto	Netto
			Korekcia - časť 2		
B.V.	Finančné účty r. 72 + r. 73	71	8 6 3 0 3 9	8 6 3 0 3 9	
					1 0 2 3 0 8 8
B.V.1.	Peniaze (211, 213, 21X)	72	2 6 4 0	2 6 4 0	
					2 6 2 7
2.	Účty v bankách (221A, 22X, +/- 261)	73	8 6 0 3 9 9	8 6 0 3 9 9	
					1 0 2 0 4 6 1
C.	Časové rozlíšenie súčet (r. 75 až r. 78)	74	2 4 1 8 4	2 4 1 8 4	
					3 2 6 1
C.1.	Náklady budúcich období dlhodobé (381A, 382A)	75	1 3 2 9 5	1 3 2 9 5	
					4 0
2.	Náklady budúcich období krátkodobé (381A, 382A)	76	1 0 8 8 9	1 0 8 8 9	
					3 2 2 1
3.	Prijmy budúcich období dlhodobé (385A)	77			
4.	Prijmy budúcich období krátkodobé (385A)	78			

Označenie a	STRANA PASÍV b	Číslo riadku c	Bežné účtovné obdobie 4	Bezprostredne predchádzajúce účtovné obdobie 5
	<b>SPOLU VLASTNÉ IMANIE A ZÁVÄZKY</b> r. 80 + r. 101 + r. 141	79	3 2 5 9 6 4 1	2 8 4 3 5 0 8
A.	Vlastné imanie r. 81 + r. 85 + r. 86 + r. 87 + r. 90 + r. 93 + r. 97 + r. 100	80	1 6 7 8 9 9 3	1 5 1 7 2 2 3
A.I.	Základné imanie súčet (r. 82 až r. 84)	81	8 0 3 2 9 4	8 0 3 2 9 4
A.I.1.	Základné imanie (411 alebo +/- 491)	82	8 0 3 2 9 4	8 0 3 2 9 4
2.	Zmena základného imania +/- 419	83		
3.	Pohľadávky za upísané vlastné imanie (/-/353)	84		
A.II.	Emisné ážio (412)	85		
A.III.	Ostatné kapitálové fondy (413)	86		
A.IV.	Zákonné rezervné fondy r. 88 + r. 89	87	8 0 3 3 0	8 0 3 3 0
A.IV.1.	Zákonný rezervný fond a nedeliteľný fond (417A, 418, 421A, 422)	88	8 0 3 3 0	8 0 3 3 0
2.	Rezervný fond na vlastné akcie a vlastné podiely (417A, 421A)	89		



Označenie a	STRANA PASÍV b	Číslo riadku c	Bežné účtovné obdobie 4	Bezprostredne predchádzajúce účtovné obdobie 5
A.V.	Ostatné fondy zo zisku r. 91 + r. 92	90		
A.V.1.	Štatutárne fondy (423, 42X)	91		
2.	Ostatné fondy (427, 42X)	92		
A.VI.	Oceňovacie rozdiely z precenenia súčet (r. 94 až r. 96)	93		
A.VI.1.	Oceňovacie rozdiely z precenenia majetku a záväzkov (+/- 414)	94		
2.	Oceňovacie rozdiely z kapitálových účastín (+/- 415)	95		
3.	Oceňovacie rozdiely z precenenia pri zlúčení, splnutí a rozdelení (+/- 416)	96		
A.VII.	Výsledok hospodárenia minulých rokov r. 98 + r. 99	97	1 1 2 5 9 9	8 5 4 9 1
A.VII.1.	Nerozdelený zisk minulých rokov (428)	98	1 1 2 5 9 9	8 5 4 9 1
2.	Neuhradená strata minulých rokov (/-/429)	99		
A.VIII.	Výsledok hospodárenia za účtovné obdobie po zdanení +/- r. 01 - (r. 81 + r. 85 + r. 86 + r. 87 + r. 90 + r. 93 + r. 97 + r. 101 + r. 141)	100	6 8 2 7 7 0	5 4 8 1 0 8
B.	Záväzky r. 102 + r. 118 + r. 121 + r. 122 + r. 136 + r. 139 + r. 140	101	1 5 8 0 6 4 8	1 3 2 4 2 8 2
B.I.	Dlhodobé záväzky súčet (r. 103 + r. 107 až r. 117)	102	1 1 1 0	4 4 0 1
B.I.1.	Dlhodobé záväzky z obchodného styku súčet (r. 104 až r. 106)	103		
1.a.	Záväzky z obchodného styku voči prepojeným účtovným jednotkám (321A, 475A, 476A)	104		
1.b.	Záväzky z obchodného styku v rámci podielovej účasti okrem záväzkov voči prepojeným účtovným jednotkám (321A, 475A, 476A)	105		
1.c.	Ostatné záväzky z obchodného styku (321A, 475A, 476A)	106		
2.	Čistá hodnota zákazky (316A)	107		
3.	Ostatné záväzky voči prepojeným účtovným jednotkám (471A, 47XA)	108		
4.	Ostatné záväzky v rámci podielovej účasti okrem záväzkov voči prepojeným účtovným jednotkám (471A, 47XA)	109		
5.	Ostatné dlhodobé záväzky (479A, 47XA)	110		
6.	Dlhodobé prijaté preddávky (475A)	111		
7.	Dlhodobé zmenky na úhradu (478A)	112		
8.	Vydané dlhopisy (473A/-/255A)	113		
9.	Záväzky zo sociálneho fondu (472)	114	1 1 1 0	5 8 0
10.	Iné dlhodobé záväzky (336A, 372A, 474A, 47XA)	115		3 8 2 1
11.	Dlhodobé záväzky z derivátových operácií (373A, 377A)	116		
12.	Odložený daňový záväzok (481A)	117		



Označenie a	STRANA PASÍV b	Číslo riadku c	Bežné účtovné obdobie 4	Bezprostredne predchádzajúce účtovné obdobie 5
B.II.	Dlhodobé rezervy r. 119 + r. 120	118		
B.II.1.	Zákonné rezervy (451A)	119		
2.	Ostatné rezervy (459A, 45XA)	120		
B.III.	Dlhodobé bankové úvery (461A, 46XA)	121	1 2 2 3	3 6 6 1 3 7
B.IV.	Krátkodobé záväzky súčet (r. 123 + r. 127 až r. 135)	122	1 1 7 1 9 8 2	5 7 2 9 7 1
B.IV.1.	Záväzky z obchodného styku súčet (r. 124 až r. 126)	123	6 6 5 5 6 0	1 2 8 0 1 9
1.a.	Záväzky z obchodného styku voči prepojeným účtovným jednotkám (321A, 322A, 324A, 325A, 326A, 32XA, 475A, 476A, 478A, 47XA)	124		
1.b.	Záväzky z obchodného styku v rámci podielovej účasti okrem záväzkov voči prepojeným účtovným jednotkám (321A, 322A, 324A, 325A, 326A, 32XA, 475A, 476A, 478A, 47XA)	125		
1.c.	Ostatné záväzky z obchodného styku (321A, 322A, 324A, 325A, 326A, 32XA, 475A, 476A, 478A, 47XA)	126	6 6 5 5 6 0	1 2 8 0 1 9
2.	Čistá hodnota zákazky (316A)	127		
3.	Ostatné záväzky voči prepojeným účtovným jednotkám (361A, 36XA, 471A, 47XA)	128		
4.	Ostatné záväzky v rámci podielovej účasti okrem záväzkov voči prepojeným účtovným jednotkám (361A, 36XA, 471A, 47XA)	129		
5.	Záväzky voči spoločníkom a združeniu (364, 365, 366, 367, 368, 398A, 478A, 479A)	130	3 5 0 0 0 0	3 0 0 0 0 0
6.	Záväzky voči zamestnancom (331, 333, 33X, 479A)	131	1 9 5 8 3	1 7 9 8 3
7.	Záväzky zo sociálneho poistenia (336A)	132	1 4 5 9 7	1 3 4 5 0
8.	Daňové záväzky a dotácie (341, 342, 343, 345, 346, 347, 34X)	133	1 1 3 7 7 5	9 5 2 2 5
9.	Záväzky z derivátových operácií (373A, 377A)	134		
10.	Iné záväzky (372A, 379A, 474A, 475A, 479A, 47XA)	135	8 4 6 7	1 8 2 9 4
B.V.	Krátkodobé rezervy r. 137 + r. 138	136	4 2 4 0 2	1 6 6 1 4
B.V.1.	Zákonné rezervy (323A, 451A)	137	4 2 4 0 2	1 6 6 1 4
2.	Ostatné rezervy (323A, 32X, 459A, 45XA)	138		
B.VI.	Bežné bankové úvery (221A, 231, 232, 23X, 461A, 46XA)	139	3 6 3 9 3 1	3 6 4 1 5 9
B.VII.	Krátkodobé finančné výpomoci (241, 249, 24X, 473A, /-/255A)	140		
C.	Časové rozlíšenie súčet (r. 142 až r. 145)	141		2 0 0 3
C.1.	Výdavky budúcich období dlhodobé (383A)	142		
2.	Výdavky budúcich období krátkodobé (383A)	143		2 0 0 3
3.	Výnosy budúcich období dlhodobé (384A)	144		
4.	Výnosy budúcich období krátkodobé (384A)	145		



Ozna- čenie a	Text b	Číslo riadku c	Skutočnosť	
			bežné účtovné obdobie	bezprostredne predchádzajúce účtovné obdobie
			1	2
*	Čistý obrat (časť účt. tr. 6 podľa zákona)	01	5 0 2 6 3 5 4	
**	Výnosy z hospodárskej činnosti spolu súčet (r. 03 až r. 09)	02	5 1 4 1 4 8 3	3 9 4 6 2 5 0
I.	Tržby z predaja tovaru (604, 607)	03		
II.	Tržby z predaja vlastných výrobkov (601)	04		
III.	Tržby z predaja služieb (602, 606)	05	5 0 2 6 3 5 4	3 9 0 9 7 6 7
IV.	Zmeny stavu vnútroorganizačných zásob (+/-) (účtová skupina 61)	06	9 5 0 3 4	6 4 7 0
V.	Aktivácia (účtová skupina 62)	07		
VI.	Tržby z predaja dlhodobého nehmotného majetku, dlhodobého hmotného majetku a materiálu (641, 642)	08	6 6 3 2	2 0 9 9 1
VII.	Ostatné výnosy z hospodárskej činnosti (644, 645, 646, 648, 655, 657)	09	1 3 4 6 3	9 0 2 2
**	Náklady na hospodársku činnosť spolu r. 11 + r. 12 + r. 13 + r. 14 + r. 15 + r. 20 + r. 21 + r. 24 + r. 25 + r. 26	10	4 2 3 2 7 5 8	3 1 5 3 3 6 2
A.	Náklady vynaložené na obstaranie predaného tovaru (504, 507)	11		
B.	Spotreba materiálu, energie a ostatných neskladovateľných dodávok (501, 502, 503)	12	2 1 4 4 6 3 2	1 4 7 1 7 7 3
C.	Opravné položky k zásobám (+/-) (505)	13		
D.	Služby (účtová skupina 51)	14	1 3 0 2 8 5 2	9 1 1 4 3 5
E.	Osobné náklady (r. 16 až r. 19)	15	4 5 1 6 4 5	3 9 1 5 3 0
E.1.	Mzdové náklady (521, 522)	16	3 2 6 6 5 0	2 8 5 2 4 1
2.	Odmeny členom orgánov spoločnosti a družstva (523)	17		
3.	Náklady na sociálne poistenie (524, 525, 526)	18	1 0 8 7 3 5	9 3 2 2 6
4.	Sociálne náklady (527, 528)	19	1 6 2 6 0	1 3 0 6 3
F.	Dane a poplatky (účtová skupina 53)	20	1 1 3 9 5	6 9 8 6
G.	Odpisy a opravné položky k dlhodobému nehmotnému majetku a dlhodobému hmotnému majetku (r. 22 + r. 23)	21	3 1 3 0 6 3	3 3 5 4 3 1
G.1.	Odpisy dlhodobého nehmotného majetku a dlhodobého hmotného majetku (551)	22	3 1 3 0 6 3	3 3 5 4 3 1
2.	Opravné položky k dlhodobému nehmotnému majetku a dlhodobému hmotnému majetku (+/-) (553)	23		
H.	Zostatková cena predaného dlhodobého majetku a predaného materiálu (541, 542)	24	4 8 0 2	1 5 8 2 1
I.	Opravné položky k pohľadávkam (+/-) (547)	25	- 7 0 5 4	5 5 4 1
J.	Ostatné náklady na hospodársku činnosť (543, 544, 545, 546, 548, 549, 555, 557)	26	1 1 4 2 3	1 4 8 4 5
***	Výsledok hospodárenia z hospodárskej činnosti (+/-) (r. 02 - r. 10)	27	9 0 8 7 2 5	7 9 2 8 8 8



Ozna- čenie a	Text b	Číslo riadku c	Skutočnosť'	
			bežné účtovné obdobie 1	bezprostredne predchádzajúce účtovné obdobie 2
			*	Pridaná hodnota (r. 03 + r. 04 + r. 05 + r. 06 + r. 07) - (r. 11 + r. 12 + r. 13 + r. 14)
**	Výnosy z finančnej činnosti spolu r. 30 + r. 31 + r. 35 + r. 39 + r. 42 + r. 43 + r. 44	29	1 2 9 9	1 3 6 5
VIII.	Tržby z predaja cenných papierov a podielov (661)	30		
IX.	Výnosy z dlhodobého finančného majetku súčet (r. 32 až r. 34)	31		
IX.1.	Výnosy z cenných papierov a podielov od prepojených účtovných jednotiek (665A)	32		
2.	Výnosy z cenných papierov a podielov v podielovej účasti okrem výnosov prepojených účtovných jednotiek (665A)	33		
3.	Ostatné výnosy z cenných papierov a podielov (665A)	34		
X.	Výnosy z krátkodobého finančného majetku súčet (r. 36 až r. 38)	35		
X.1.	Výnosy z krátkodobého finančného majetku od prepojených účtovných jednotiek (666A)	36		
2.	Výnosy z krátkodobého finančného majetku v podielovej účasti okrem výnosov prepojených účtovných jednotiek (666A)	37		
3.	Ostatné výnosy z krátkodobého finančného majetku (666A)	38		
XI.	Výnosové úroky (r. 40 + r. 41)	39	1 1 3 4	1 3 2
XI.1.	Výnosové úroky od prepojených účtovných jednotiek (662A)	40		
2.	Ostatné výnosové úroky (662A)	41	1 1 3 4	1 3 2
XII.	Kurzové zisky (663)	42	- 5	1 2 3 3
XIII.	Výnosy z precenenia cenných papierov a výnosy z derivátových operácií (664, 667)	43		
XIV.	Ostatné výnosy z finančnej činnosti (668)	44	1 7 0	
**	Náklady na finančnú činnosť spolu r. 46 + r. 47 + r. 48 + r. 49 + r. 52 + r. 53 + r. 54	45	3 2 3 1 6	6 7 4 3 1
K.	Predané cenné papiere a podiely (561)	46		
L.	Náklady na krátkodobý finančný majetok (566)	47		
M.	Opravné položky k finančnému majetku (+/-) (565)	48	5 8	
N.	Nákladové úroky (r. 50 + r. 51)	49	1 8 7 7 3	3 1 5 0 2
N.1.	Nákladové úroky pre prepojené účtovné jednotky (562A)	50		
2.	Ostatné nákladové úroky (562A)	51	1 8 7 7 3	3 1 5 0 2
O.	Kurzové straty (563)	52	4 6 6 8	6 3 6 5
P.	Náklady na precenenie cenných papierov a náklady na derivátové operácie (564, 567)	53		
Q.	Ostatné náklady na finančnú činnosť (568, 569)	54	8 8 1 7	2 9 5 6 4



Ozna- čenie a	Text b	Číslo riadku c	Skutočnosť	
			bežné účtovné obdobie	bezprostredne predchádzajúce účtovné obdobie
			1	2
***	Výsledok hospodárenia z finančnej činnosti (+/-) (r. 29 - r. 45)	55	- 3 1 0 1 7	- 6 6 0 6 6
****	Výsledok hospodárenia za účtovné obdobie pred zdanením (+/-) (r. 27 + r. 55)	56	8 7 7 7 0 8	7 2 6 8 2 2
R.	Daň z príjmov (r. 58 + r. 59)	57	1 9 4 9 3 8	1 7 8 7 1 4
R.1.	Daň z príjmov splatná (591, 595)	58	2 1 5 0 8 7	1 9 4 5 3 3
2.	Daň z príjmov odložená (+/-) (592)	59	- 2 0 1 4 9	- 1 5 8 1 9
S.	Prevod podielov na výsledku hospodárenia spoločníkom (+/- 596)	60		
****	Výsledok hospodárenia za účtovné obdobie po zdanení (+/-) (r. 56 - r. 57 - r. 60)	61	6 8 2 7 7 0	5 4 8 1 0 8

## **POZNÁMKY K ÚČTOVNEJ ZÁVIERKE SPOLOČNOSTI**

Poznámky Úč POD 3-01

IČO 3 6 1 7 0 1 5 1

DIČ 2 0 2 0 0 5 6 5 6 6

**A. Informácie o účtovnej jednotke**

ELTODO OSVETLENIE, s.r.o.

ďalej aj "Spoločnosť"

Obchodné meno a sídlo Spoločnosti:

ELTODO OSVETLENIE, s.r.o.

Rampová 5, 040 01 Košice

**Založenie Spoločnosti**

Poznámky k účtovnej závierke zostavuje právnická osoba účtujúca v systéme podvojného účtovníctva.

Spoločnosť bola založená dňa: 9.12.1996

Deň zápisu Spoločnosti do obchodného registra vykonaný dňa: 7.2.1997

Obchodný register Okresného súdu v Košice I, oddiel Sro, vložka 9020/V.

Hlavnými hospodárskymi činnosťami Spoločnosti sú:

- správa verejného osvetlenia
- vykonávanie inžinierskych stavieb

**Údaje o počte zamestnancov:**

Názov položky	2 014	2 013
Priemerný prepočítaný počet zamestnancov	23	22
Stav zamestnancov ku dňu 31.12.	23	22
počet vedúcich zamestnancov	3	3

**Údaje o neobmedzenom ručení**

Spoločnosť nie je neobmedzene ručiacim spoločníkom v iných spoločnostiach.

**Právny dôvod na zostavenie účtovnej závierky**

Účtovná závierka Spoločnosti k 31.12.2014 je zostavená ako riadna účtovná závierka podľa § 17 ods. 6 zákona NR SR č. 431/2002 Z. z. o účtovníctve za účtovné obdobie od 1.1.2014 do 31.12.2014.

**Dátum schválenia účtovnej závierky za predchádzajúce účtovné obdobie**

Účtovná závierka Spoločnosti k 31.12.2013, za predchádzajúce účtovné obdobie, bola schválená valným zhromaždením Spoločnosti dňa: 9.4.2014.

**C. Informácie o konsolidovanom celku**

ELTODO OSVETLENIE, s.r.o.

Spoločnosť je súčasťou konsolidovaného celku inej obchodnej spoločnosti. Spoločnosť uvádza:

Obchodné meno a sídlo konsolidujúcej ÚJ, ktorá zostavuje konsolidovanú ÚZ za všetky skupiny ÚJ, pre ktorú je Spoločnosť konsolidovanou ÚJ:
ELTODO, a.s., Novodvorská 1010/14, 142 01 Praha 4, Česká republika
Obchodné meno a sídlo bezprostredne konsolidujúcej ÚJ, ktorá zostavuje konsolidovanú ÚZ za skupinu ÚJ, ktorej je Spoločnosť súčasťou:
ELTODO, a.s., Novodvorská 1010/14, 142 01 Praha 4, Česká republika
Obchodné meno a sídlo konsolidujúcej ÚJ, v ktorej sú konsolidované ÚZ prístupné:
ELTODO, a.s., Novodvorská 1010/14, 142 01 Praha 4, Česká republika
Adresa registrového súdu, ktorý vedie obchodný register, kde budú konsolidované ÚZ uložené:
Městský soud v Praze, B 1573
Je materská spoločnosť oslobodená od povinnosti zostaviť konsolidovanú ÚZ ?
áno (podľa § 22 ods.8) Spoločnosť uvádza nasledujúce informácie:
Obchodné meno a sídlo materskej ÚJ zostavujúcej konsolidovanú ÚZ do ktorej je zahrnutá Spoločnosť a všetky jej dcérske ÚJ:

ELTODO, a.s., Novodvorská 1010/14, 142 01 Praha 4, Česká republika

**D., E. Informácie o účtovných zásadách a účtovných metódach.**

- Východiská pre zostavenie účtovnej závierky, vplyv zmeny účtovných zásad na hodnotu majetku, záväzkov, vlastného imania a výsledku hospodárenia účtovnej jednotky

Účtovná závierka bola zostavená za predpokladu nepretržitého trvania Spoločnosti.

Účtovné metódy a všeobecné účtovné zásady boli účtovnou jednotkou konzistentne aplikované.

- Ocenenie, odpisové plány DNM a DHM (obstaraného kúpou, vlastnou činnosťou, inak)

Dlhodobý majetok nakupovaný sa oceňuje obstarávacou cenou, ktorá zahŕňa cenu obstarania a náklady súvisiace s obstaraním (clo, prepravu, montáž, poistné a pod.).

Dlhodobý majetok vytvorený vlastnou činnosťou sa oceňuje vlastnými nákladmi. Vlastnými nákladmi sú všetky priame náklady vynaložené na výrobu alebo inú činnosť a nepriame náklady, ktoré sa vzťahujú na výrobu alebo inú činnosť.

Odpisy dlhodobého nehmotného majetku sú stanovené vychádzajúc z predpokladanej doby jeho používania a predpokladaného priebehu jeho opotrebenia. Odpisovať sa začína prvým dňom mesiaca uvedenia dlhodobého majetku do používania. Drobný dlhodobý nehmotný majetok, ktorého obstarávací cena (resp. vlastné náklady) je 2400 EUR a nižšia, sa odpisuje jednorazovo pri uvedení do používania.

Predpokladaná doba používania, metóda odpisovania a odpisová sadzba sú uvedené v tabuľke:

druh majetku	Predpokladaná doba používania v rokoch	Metóda odpisovania	Sadzba ročného odpisu
Goodwill	4	rovnomerne	25%
Nehmotný majetok (softvér)	2	rovnomerne	50%

Odpisy dlhodobého hmotného majetku sú stanovené vychádzajúc z predpokladanej doby jeho používania a predpokladaného priebehu jeho opotrebenia. Odpisovať sa začína prvým dňom mesiaca uvedenia dlhodobého majetku do používania. Drobný dlhodobý hmotný majetok, ktorého obstarávací cena (resp. vlastné náklady) je 1700 EUR a nižšia, sa odpisuje jednorazovo pri uvedení do používania.

Predpokladaná doba používania, metóda odpisovania a odpisová sadzba sú uvedené v tabuľke:

druh majetku	Predpokladaná doba používania v rokoch	Metóda odpisovania	Sadzba ročného odpisu
Stavby-tech.zhodnotenie prenajatého majetku	po dobu nájmu	rovnomerne	
Dlhodobý majetok	podľa predpokl.použitia	rovnomerne	
Majetok prenajatý formou finančného prenájmu	podľa počtu splátok	rovnomerne	

- Ocenenie DFM (cenných papierov, obchodných podielov)

Cenné papiere a podiely sa oceňujú obstarávacími cenami vrátane nákladov súvisiacich s obstaraním.

- Ocenenie zásob (obstaraných kúpou, vlastnou činnosťou, inak)

Zásoby sa oceňujú nižšou z nasledujúcich hodnôt: obstarávacía cena (nakupované zásoby) alebo vlastné náklady (zásoby vytvorené vlastnou činnosťou) alebo čistá realizačná hodnota. Nakupované zásoby sa oceňujú váženým aritmetickým priemerom z obstarávacích cien. Zníženie hodnoty zásob sa upravuje vytvorením opravnej položky.

- Ocenenie zákazkovej výroby, ocenenie zákazkovej výstavby nehnuteľnosti určenej na predaj  
Zákazková výroba sa vykazuje použitím metódy stupňa dokončenia zákazky.  
Zákazková výstavba nehnuteľnosti určenej na predaj sa vykazuje podľa metódy stupňa dokončenia.  
\*nevykazuje sa

- Ocenenie pohľadávok  
Pohľadávky pri ich vzniku sa oceňujú ich menovitou hodnotou; postúpené pohľadávky a pohľadávky nadobudnuté vkladom do základného imania sa oceňujú obstarávacou cenou vrátane nákladov súvisiacich s obstaraním. Toto ocenenie sa znižuje o pochybné a nevymožiteľné pohľadávky, tvorbou opravných položiek. Opravné položky sa tvoria vo výške 100% k pohľadávkam, ktoré sú po splatnosti viac ako 360 dní a k pohľadávkam voči veriteľom v konkurze.

- Ocenenie krátkodobého finančného majetku (peňažných prostriedkov, cenín, CP na obchodovanie)  
Peňažné prostriedky a ceniny sa oceňujú ich menovitou hodnotou.  
Zníženie ich hodnoty sa vyjadruje opravnou položkou.  
Cenné papiere, dlhové cenná papiere na obchodovanie sa oceňujú obstarávacími cenami vrátane nákladov súvisiacich s obstaraním.

- Ocenenie časového rozlíšenie na strane aktív súvahy (náklady budúcich období a príjmy budúcich období)  
Náklady budúcich období a príjmy budúcich období sa vykazujú vo výške, ktorá je potrebná na dodržanie zásady vecnej a časovej súvislosti s účtovným obdobím.

- Ocenenie záväzkov (vrátane dlhopisov, pôžičiek, úverov)  
Záväzky pri ich vzniku sa oceňujú menovitou hodnotou. Záväzky pri ich prevzatí sa oceňujú obstarávacou cenou. Ak sa pri inventarizácii zistí, že suma záväzkov je iná ako ich výška v účtovníctve, uvedú sa záväzky v účtovníctve a v účtovnej závierke v tomto zistenom ocenení.

- Ocenenie rezerv  
Rezervy sú záväzky s neurčitým časovým vymedzením alebo výškou; tvoria sa na krytie známych rizík alebo strát z podnikania. Oceňujú sa v očakávanej výške záväzku.

- Ocenenie časového rozlíšenia na strane pasív súvahy (výdavky budúcich období /BO/ a výnosy BO)  
Výdavky budúcich období a výnosy budúcich období sa vykazujú vo výške, ktorá je potrebná na dodržanie zásady vecnej a časovej súvislosti s účtovným obdobím.

- Ocenenie derivátov  
Deriváty sa oceňujú reálnou hodnotou.  
Zmena reálnej hodnoty zabezpečovacích derivátov sa účtuje bez vplyvu na výsledok hospodárenia, priamo do vlastného imania.  
Zmena reálnej hodnoty derivátov určených na obchodovanie na burze alebo verejnom trhu sa účtuje s vplyvom na výsledok hospodárenia.  
\*nevykazuje sa

- Ocenenie majetku a záväzkov zabezpečených derivátmi  
Majetok a záväzky zabezpečené derivátmi sa oceňujú reálnou hodnotou. Zmeny reálnych hodnôt majetku

a záväzkov zabezpečených derivátmi sa účtujú bez vplyvu na výsledok hospodárenia, priamo do vlastného imania.

\*nevykazuje sa

• Ocenenie prenajatého majetku, majetku obstaraného formou leasingu a operatívneho prenájmu  
Majetok prenajatý na základe operatívneho prenájmu vykazuje ako svoj majetok jeho vlastník, nie nájomca.  
Majetok prenajatý na základe leasingovej zmluvy vykazuje ako svoj majetok jeho nájomca, nie vlastník.

• Ocenenie majetku obstaraného v privatizácii  
Spoločnosť neprivatizovala majetok.

• Ocenenie splatnej dane z príjmov a odloženej dane z príjmov  
Odložená daňová pohľadávka a odložený daňový záväzok sa vzťahujú na:  
dočasné rozdiely medzi účtovnou hodnotou majetku a záväzkov v súvahe a ich daňovou základňou  
možnosť umorovať daňovú stratu, t.j. možnosti odpočítať daňovú stratu od základu dane v budúcnosti  
možnosť previesť nevyužitú daňovú odpočty a iné daňové nároky do budúcich .

• Informácie o poskytnutých dotáciách  
Dotácie na hospodársku činnosť sa vykazujú ako výnosy budúcich období a do výkazu ziskov a strát sa rozpúšťajú ako výnosy z hospodárskej činnosti v časovej a vecnej súvislosti s vynaložením nákladov na príslušný účel.  
Dotácie na obstaranie dlhodobého hmotného majetku a dlhodobého nehmotného majetku sa najskôr vykazujú ako výnosy budúcich období a do výkazu ziskov a strát sa rozpúšťajú v časovej a vecnej súvislosti so zaúčtovaním odpisov z tohto dlhodobého majetku.

\*nevykazuje sa

• Informácie o emisných kvótach

\*nevykazuje sa

• Informácie o cudzej mene

Majetok a záväzky vyjadrené v cudzej mene sa ku dňu uskutočnenia účtovného prípadu prepočítavajú na menu euro kurzom určeným a vyhláseným Európskou centrálnou bankou alebo Národnou bankou Slovenska v deň predchádzajúci dňu uskutočnenia účtovného prípadu.

Majetok a záväzky vyjadrené v cudzej mene, okrem prijatých a poskytnutých preddavkov, sa ku dňu zostavenia účtovnej závierky prepočítavajú na menu euro kurzom určeným a vyhláseným Európskou centrálnou bankou alebo Národnou bankou Slovenska v deň, ku ktorému sa účtovná závierka zostavuje a účtujú sa s vplyvom na výsledok hospodárenia

Prijaté a poskytnuté preddavky v cudzej mene prostredníctvom účtu vedeného v tejto cudzej mene sa prepočítavajú na menu euro kurzom určeným a vyhláseným Európskou centrálnou bankou alebo Národnou bankou Slovenska v deň predchádzajúci dňu uskutočnenia účtovného prípadu.

Prijaté a poskytnuté preddavky v cudzej mene na účet zriadený v eurách a z účtu zriadeného v eurách sa prepočítavajú na menu euro kurzom, za ktorý boli tieto hodnoty nakúpené alebo predané.

Prijaté a poskytnuté preddavky sa ku dňu, ku ktorému sa zostavuje účtovná závierka, na menu euro už neprepočítavajú.

• Informácie o výnosoch

Tržby za vlastné výkony a tovar neobsahujú daň z pridanej hodnoty a sú znížené o zľavy a zrážky (rabaty bonusy, skontá, dobropisy a pod.), bez ohľadu, či mal zákazník na zľavu nárok, alebo ide o dodatočnú zľavu.

## • Informácie o nákladoch

Náklady neobsahujú daň z pridanej hodnoty.

**F. Informácie o údajoch na strane aktív súvahy.**

ELTODOSVETLENIE, s.r.o.

Informácie o pohybe dlhodobého nehmotného majetku a dlhodobého hmotného majetku od **1.1.2014** do **31.12.2014** a za predchádzajúce obdobie od **1.1.2013** do **31.12.2013** sú uvedené v bode 1 a 2.

## 1. Dlhodobý nehmotný majetok

Spoločnosť eviduje dlhodobý nehmotný majetok.

K dlhodobému nehmotnému majetku Spoločnosť uvádza nasledujúce informácie:

Prehľad pohybu dlhodobého nehmotného majetku je uvedený v nasledujúcich tabuľkách:

Dlhodobý nehmotný majetok	2 014							
	Aktivované náklady na vývoj	Softvér	Oceniteľné práva	Goodwill	Ostatný DNM	Obstaraný DNM	Poskytnuté preddavky na DNM	Spolu
a	b	c	d	e	f	g	h	i
Prvotné ocenenie								
Stav na začiatku účt. obdobia		214 184		56 832		2 000		273 016
Prírastky								0
Úbytky								0
Presuny								0
Stav na konci účt. obdobia	0	214 184	0	56 832	0	2 000	0	273 016
Oprávky								
Stav na začiatku účt. obdobia		214 184		5 920				220 104
Prírastky				14 208				14 208
Úbytky								0
Presuny								0
Stav na konci účt. obdobia	0	214 184	0	20 128	0	0	0	234 312
Opravné položky								
Stav na začiatku účt. obdobia								0
Prírastky								0
Úbytky								0
Presuny								0
Stav na konci účt. obdobia	0	0	0	0	0	0	0	0
Zostatková hodnota								
Stav na začiatku účt. obdobia	0	0	0	50 912	0	2 000	0	52 912
Stav na konci účt. obdobia	0	0	0	36 704	0	2 000	0	38 704

Dlhodobý nehmotný majetok	2 013							
	Aktivované náklady na vývoj	Softvér	Oceniteľné práva	Goodwill	Ostatný DNM	Obstaraný DNM	Poskytnuté preddavky na DNM	Spolu
a	b	c	d	e	f	g	h	i
Prvotné ocenenie								
Stav na začiatku účt. obdobia		214 185		184 308				398 493
Prírastky				56 832		2 000		58 832
Úbytky				-184 308				-184 308
Presuny								0

Stav na konci účt. obdobia	0	214 185	0	56 832	0	2 000	0	273 017
Oprávky								
Stav na začiatku účt. obdobia		214 185		168 949				383 134
Prírastky				21 279				21 279
Úbytky				-184 308				-184 308
Presuny								0
Stav na konci účt. obdobia	0	214 185	0	5 920	0	0	0	220 105
Opravné položky								
Stav na začiatku účt. obdobia								0
Prírastky								0
Úbytky								0
Presuny								0
Stav na konci účt. obdobia	0	0	0	0	0	0	0	0
Zostatková hodnota								
Stav na začiatku účt. obdobia	0	0	0	15 359	0	0	0	15 359
Stav na konci účt. obdobia	0	0	0	50 912	0	2 000	0	52 912

Spoločnosť eviduje vo svojej evidencii nehmotný majetok goodwill.

Spoločnosť k spôsobu výpočtu hodnoty goodwillu uvádza:

Spoločnosť 1.8.2013 nadobudla goodwill vo výške 56 832 EUR, zlúčením so spoločnosťou RAMEZ-M, s.r.o.

Spoločnosť nemá vo svojej evidencii nehmotný majetok, ku ktorému je zriadené záložné právo.

Spoločnosť nemá vo svojej evidencii nehmotný majetok, ku ktorému tvorila opravné položky.

## 2. Dlhodobý hmotný majetok

Spoločnosť v uvedených obdobiach eviduje dlhodobý hmotný majetok.

K dlhodobému hmotnému majetku Spoločnosť uvádza nasledujúce informácie:

Dlhodobý hmotný majetok	2 014								
	Pozemky	Stavby	Samostatne hnuťelné veci a súbory hnuťelných vecí	Pestova- teľské celky trvalých porastov	Základné stádo a ťažné zvieratá	Ostatný DHM	Obstaraný DHM	Poskytnuté preddávky na DHM	Spolu
a	b	c	d	e	f	g	h	i	j
Prvotné ocenenie									
Stav na začiatku ÚO		3 715 068	253 509						3 968 577
Prírastky									0
Úbytky									0
Presuny									0
Stav na konci ÚO	0	3 715 068	253 509	0	0	0	0	0	3 968 577
Oprávky									
Stav na začiatku ÚO		2 556 563	218 134						2 774 697
Prírastky		276 502	22 353						298 855
Úbytky									0
Presuny									0
Stav na konci ÚO	0	2 833 065	240 487	0	0	0	0	0	3 073 552
Opravné položky									
Stav na začiatku ÚO									0
Prírastky									0

Poznámky ÚČ POD 3-01

IČO 3 6 1 7 0 1 5 1

DIČ 2 0 2 0 0 5 6 5 6 6

Úbytky									0
Presuny									0
<b>Stav na konci ÚO</b>	0	0	0	0	0	0	0	0	0
Zostatková hodnota									
<b>Stav na začiatku ÚO</b>	0	1 158 505	35 375	0	0	0	0	0	1 193 880
<b>Stav na konci ÚO</b>	0	882 003	13 022	0	0	0	0	0	895 025

Dlhodobý hmotný majetok	2 013								
	Pozemky	Stavby	Samostatne hnutelné veci a súbory hnutelných vecí	Pestova- teľské celky trvalých porastov	Základné stádo a ťažné zvieratá	Ostatný DHM	Obstaraný DHM	Poskytnuté preddavky na DHM	Spolu
a	b	c	d	e	f	g	h	i	j
Prvotné ocenenie									
<b>Stav na začiatku ÚO</b>		3 715 068	249 668				3 884		3 968 620
Prírastky			13 075				9 191		22 266
Úbytky			-9 234				-13 075		-22 309
Presuny									0
<b>Stav na konci ÚO</b>	0	3 715 068	253 509	0	0	0	0	0	3 968 577
Oprávk									
<b>Stav na začiatku ÚO</b>		2 280 061	189 718						2 469 779
Prírastky		276 502	37 650						314 152
Úbytky			-9 234						-9 234
Presuny									0
<b>Stav na konci ÚO</b>	0	2 556 563	218 134	0	0	0	0	0	2 774 697
Opravné položky									
<b>Stav na začiatku ÚO</b>									0
Prírastky									0
Úbytky									0
Presuny									0
<b>Stav na konci ÚO</b>	0	0	0	0	0	0	0	0	0
Zostatková hodnota									
<b>Stav na začiatku ÚO</b>	0	1 435 007	59 950	0	0	0	3 884	0	1 498 841
<b>Stav na konci ÚO</b>	0	1 158 505	35 375	0	0	0	0	0	1 193 880

Spoločnosť nemá vo svojej evidencii hmotný majetok, ku ktorému je zriadené záložné právo.

Spoločnosť má vo svojej evidencii majetok, ktorý má v nájme a vykazuje ho ako svoj majetok. Údaje o druhu a hodnote prenajatého majetku vykázanom ako svoj majetok sú uvedené v tabuľke:

popis majetku	2 014
<b>Rekonštrukcia verejného osvetlenia (účet 021100)</b>	<b>882 003</b>

Spoločnosť nemá vo svojej evidencii hmotný majetok, ku ktorému tvorila opravné položky.

Spoločnosť má dlhodobý majetok poistený. Druh majetku, spôsob a výška jeho poistenia sú uvedené v tabuľke:

Poistený majetok	Poistná suma	Poistná zmluva platná	
		od	do

Poznámky Úč POD 3-01

IČO 3 6 1 7 0 1 5 1

DIČ 2 0 2 0 0 5 6 5 6 6

Zákonné poistenie mot. vozidiel			na neurčito
---------------------------------	--	--	-------------

Spoločnosť eviduje dlhodobý nehnuteľný majetok, ktorý ku dňu závierky používa, no vlastnícke právo nie je zapísané v katastri nehnuteľností.

Zoznam takéhoto nehnuteľného majetku je uvedený v tabuľke:

Majetok	Hodnota	
	2 014	2 013
Rekonštrukcia verejného osvetlenia (účet 021100)	882 003	1 158 505

### 3. Dlhodobý finančný majetok

Spoločnosť v uvedených obdobiach eviduje dlhodobý finančný majetok.

K dlhodobému finančnému majetku Spoločnosť uvádza nasledujúce informácie:

Spoločnosť vlastnila 100% obchodný podiel spoločnosti RAMEZ-M, s.r.o. v obstarávacej cene 104 798 EUR.

Obchodná podiel bol k 1.1.2013 v účtovníctve evidovaný v cene stanovenej metódou vlastného imania, vo výške 50 415 EUR.

Dňa 1.8.2013 došlo k zlúčeniu so spoločnosťou RAMEZ-M, s.r.o., nástupníckou spoločnosťou sa stala spoločnosť ELTODO OSVETLENIE, s.r.o. Od tohto dňa spoločnosť neneviduje obchodný podiel v spoločnosti RAMEZ-M, s.r.o.

Dlhodobý finančný majetok	2 014								
	Podielové CP a podiely v DÚJ	Podielové CP a podiely v spoločnos- tiach s podstatným vplyvom	Ostatné dlhodobé CP a podiely	Pôžičky Új v kons. celku	Ostatný DFM	Pôžičky s dobou splatnosti najviac jeden rok	Obstaraný DFM	Poskytnuté preddavky na DFM	Spolu
a	b	c	d	e	f	g	h	i	j
Prvotné ocenenie									
Stav na začiatku ÚO									0
Prírastky					6 222	4 445			10 667
Úbytky					-2 667	-1 778			-4 445
Presuny									0
Stav na konci ÚO	0	0	0	0	3 555	2 667	0	0	6 222
Opravné položky									
Stav na začiatku ÚO									0
Prírastky					58				58
Úbytky									0
Presuny									0
Stav na konci ÚO	0	0	0	0	58	0	0	0	58
Účtovná hodnota									
Stav na začiatku ÚO	0	0	0	0	0	0	0	0	0
Stav na konci ÚO	0	0	0	0	3 497	2 667	0	0	6 164

Dlhodobý finančný majetok	2 013								
	Podielové CP a podiely v DÚJ	Podielové CP a podiely v spoločnos- tiach s podstatným vplyvom	Ostatné dlhodobé CP a podiely	Pôžičky Új v kons. celku	Ostatný DFM	Pôžičky s dobou splatnosti najviac jeden rok	Obstaraný DFM	Poskytnuté preddavky na DFM	Spolu

Poznámky Úč POD 3-01

IČO 3 6 1 7 0 1 5 1

DIČ 2 0 2 0 0 5 6 5 6 6

a	b	c	d	e	f	g	h	i	j
Prvotné ocenenie									
Stav na začiatku ÚO	50 415								50 415
Prírastky									0
Úbytky	-50 415								-50 415
Presuny									0
Stav na konci ÚO	0	0	0	0	0	0	0	0	0
Opravné položky									
Stav na začiatku ÚO									0
Prírastky									0
Úbytky									0
Presuny									0
Stav na konci ÚO	0	0	0	0	0	0	0	0	0
Účtovná hodnota									
Stav na začiatku ÚO	50 415	0	0	0	0	0	0	0	50 415
Stav na konci ÚO	0	0	0	0	0	0	0	0	0

Spoločnosť nemá vo svojej evidencii finančný majetok, ku ktorému je zriadené záložné právo.

Spoločnosť má vo svojej evidencii finančný majetok, ku ktorému tvorila opravné položky.

Údaje o opravných položkách k dlhodobému finančnému majetku sú uvedené v tabuľke:

popis majetku	zostatková cena (ZC)	opravná položka	znižovaná ZC
Dlhodobá pôžička	3 555	58	3 497
			0

Spoločnosť nemá podiely v iných účtovných jednotkách.

Spoločnosť nemá dlhové CP držané do splatnosti.

Spoločnosť poskytla dlhodobé pôžičky.

Údaje o poskytnutých dlhodobých pôžičkách sú uvedené v tabuľke:

Dlhodobé pôžičky	Stav na začiatku účtovného obdobia 2 014	Zvýšenie hodnoty	Zníženie hodnoty	Vyradenie pôžičky z účtovníctva v účtovnom období	Stav na konci účtovného obdobia 2 014
a	b	c	d	e	f
Do splatnosti:					
viac ako 5 rokov					0
viac ako 3 roky a najviac 5 rokov vrátane					0
viac ako 1 rok a najviac 3 roky vrátane		3 556			3 556
do 1 roka vrátane		8 000	-5 333		2 667
Dlhodobé pôžičky spolu:	0	11 556	-5 333	0	6 222

#### 4. Zásoby

Spoločnosť pri svojej činnosti eviduje zásoby.

Spoločnosť účtuje zásoby spôsobom A.

Poznámky Úč POD 3-01

IČO 3 6 1 7 0 1 5 1

DIČ 2 0 2 0 0 5 6 5 6 6

Spoločnosť netvorila k zásobam opravné položky.

Spoločnosť nemá vo svojej evidencii zásoby, ku ktorým je zriadené záložné právo, alebo obmedzenie.

Spoločnosť neobstarala nehnuteľnosť za účelom predaja.

#### 5. Údaje o zákazkovej výrobe

Spoločnosť nerealizuje zákazkovú výrobu.

Spoločnosť nemá pre túto časť poznámok obsahovú náplň.

Spoločnosť nerealizuje zákazkovú výstavbu nehnuteľnosti.

Spoločnosť nemá pre túto časť poznámok obsahovú náplň.

#### 6. Pohľadávky

Spoločnosť eviduje pohľadávky.

K pohľadávkam Spoločnosť uvádza nasledujúce informácie:

Spoločnosť tvorila opravné položky k pohľadávkam.

Vývoj opravnej položky v priebehu účtovného obdobia je zobrazený v tabuľke:

Pohľadávky	2 014				
	Stav OP na začiatku účtovného obdobia	Tvorba OP	Zúčtovanie OP z dôvodu zániku opodstatnenosti	Zúčtovanie OP z dôvodu vyradenia majetku z účtovníctva	Stav OP na konci účtovného obdobia
a	b	c	d	e	f
Pohľadávky z obchodného styku	65 304	3 253	-334	-20 031	48 192
Pohľadávky voči dcérskej ÚJ a materskej ÚJ					0
Ostatné pohľadávky v rámci konsolidovaného celku					0
Pohľadávky voči spoločníkom, členom a združeniu					0
Iné pohľadávky					0
<b>Pohľadávky spolu</b>	<b>65 304</b>	<b>3 253</b>	<b>-334</b>	<b>-20 031</b>	<b>48 192</b>

Veková štruktúra pohľadávok za bežné účtovné obdobie je uvedená v tabuľke:

Bežné ÚO: 2 014

Názov položky	V lehote splatnosti	Po lehote splatnosti	Pohľadávky spolu
a	b	c	d
<b>Dlhodobé pohľadávky</b>			
Pohľadávky z obchodného styku	120 229		120 229
Pohľadávky voči dcérskej účtovnej jednotke a materskej účtovnej jednotke			0
Ostatné pohľadávky v rámci konsolidovaného celku			0
Pohľadávky voči spoločníkom, členom a združeniu			0
Iné pohľadávky			0
<b>Dlhodobé pohľadávky spolu</b>	<b>120 229</b>	<b>0</b>	<b>120 229</b>

<b>Krátkodobé pohľadávky</b>			
Pohľadávky z obchodného styku	<b>914 128</b>	<b>118 237</b>	<b>1 032 365</b>
Pohľadávky voči dcérskej účtovnej jednotke a materskej účtovnej jednotke			<b>0</b>
Ostatné pohľadávky v rámci konsolidovaného celku			<b>0</b>
Pohľadávky voči spoločníkom, členom a združeniu			<b>0</b>
Sociálne poistenie			<b>0</b>
Daňové pohľadávky a dotácie			<b>0</b>
Iné pohľadávky	<b>5 391</b>		<b>5 391</b>
<b>Krátkodobé pohľadávky spolu</b>	<b>919 519</b>	<b>118 237</b>	<b>1 037 756</b>

Spoločnosť má pohľadávky zabezpečené záložným právom alebo inou formou zabezpečenia. Údaje o hodnote predmetu, ktorým sú pohľadávky zabezpečené sú uvedené v tabuľke:

Opis predmetu záložného práva	2 014	
	Hodnota predmetu záložného práva	Hodnota pohľadávky
a	b	c
Pohľadávky kryté záložným právom alebo inou formou zabezpečenia		
Hodnota pohľadávok na ktoré sa zriadilo záložné právo	X	
Hodnota pohľadávok, pri ktorých je obmedzené právo s nimi nakladať	X	

Spoločnosť neprenajíma majetok formou finančného leasingu iným subjektom.

## 7. Finančné účty

Spoločnosť eviduje majetok na finančných účtoch.

K finančným účtom Spoločnosť uvádza nasledujúce informácie:

**Ako finančné účty sú vykázané peniaze v pokladnici, ceniny (stravné lístky), účty v bankách a cenné papiere. Účtami v bankách môže Spoločnosť voľne disponovať.**

Prehľad jednotlivých položiek finančných účtov:

Názov položky	Bežné účtovné obdobie 2 014	Predchádzajúce účtovné obdobie 2 013
a	b	c
Pokladnica, ceniny	<b>2 640</b>	<b>2 627</b>
Bežné účty v banke alebo v pobočke zahraničnej banky	<b>860 399</b>	<b>1 020 461</b>
Vkladové účty v banke alebo v pobočke zahraničnej banky termínované		<b>140 709</b>
Peniaze na ceste		
<b>Spolu</b>	<b>863 039</b>	<b>1 163 797</b>

## 8. Krátkodobý finančný majetok

Spoločnosť nemá krátkodobý finančný majetok (t.j. akcie v rôznych spoločnostiach a emisné kvóty).

Spoločnosť nemá pre túto časť poznámok obsahovú náplň.

## 9. Vlastné akcie

Spoločnosť nemá pre túto časť obsahovú náplň.

## 10. Časové rozlíšenie

Spoločnosť eviduje zostatky na účtoch časového rozlíšenia.

K časovému rozlíšeniu na strane aktív Spoločnosť uvádza nasledujúce informácie:

Opis položky časového rozlíšenia	2 014	2 013
a	b	c
Náklady budúcich období - dlhodobé, z toho:	13 295	0
Poplatky banke	13 295	
ostatné, nevýznamné položky		
Náklady budúcich období - krátkodobé, z toho:	10 889	3 221
Telefónne poplatky		376
Aktualizácia softvéru	2 168	2 463
Poistenie		238
Parkovacia karta	72	71
Predplatné časopisov	185	50
Poplatok za doménu	23	23
Dialničné známky		
Prenájom vozidiel	1 457	
Poplatky banke	6 984	
ostatné, nevýznamné položky		
Príjmy budúcich období - dlhodobé, z toho:	0	0
ostatné, nevýznamné položky		
Príjmy budúcich období - krátkodobé, z toho:	0	0
ostatné, nevýznamné položky		

## G. Informácie o údajoch na strane pasív súvahy.

ELTODO OSVETLENIE, s.r.o.

## 1. Vlastné imanie

Výška základného imania:	803 294
Hodnota upísaného vlastného imania:	803 294

## 2. Informácia o rozdelení zisku alebo vysporiadaní účtovnej straty

Spoločnosť v predchádzajúcom účtovnom období hospodárila s účtovným ziskom.

Údaje o rozdelení zisku predošlého účtovného obdobia sú uvedené v tabuľke:

Názov položky	Predchádzajúce účtovné obdobie 2 013
Účtovný zisk	548 108
Rozdelenie účtovného zisku	2 014
Prídel do zákonného rezervného fondu	

Prídel do štatutárnych a ostatných fondov	
Prídel do sociálneho fondu	1 000
Prídel na zvýšenie základného imania	
Úhrada straty minulých období	
Prevod do nerozdeleného zisku minulých rokov	27 108
Rozdelenie podielu na zisku spoločníkom, členom	520 000
Iné	
<b>Spolu</b>	<b>548 108</b>

Spoločnosť v bežnom účtovnom období hospodárila s **úctovným ziskom**.

### 3. Rezervy

Spoločnosť eviduje rezervy.

K rezervám Spoločnosť uvádza nasledujúce informácie:

Prehľad o rezervách za bežné účtovné obdobie je uvedený v nasledujúcej tabuľke:

Názov položky	2 014				
	Stav na začiatku účtovného obdobia	Tvorba	Použitie	Zrušenie	Stav na konci účtovného obdobia
a	b	c	d	e	f
<b>Dlhodobé rezervy, z toho:</b>	<b>0</b>	<b>0</b>	<b>0</b>	<b>0</b>	<b>0</b>
					0
ostatné nevýznamné položky					0
<b>Krátkodobé rezervy, z toho:</b>	<b>16 614</b>	<b>42 402</b>	<b>-16 414</b>	<b>-200</b>	<b>42 402</b>
na mzdy a odvody na dovolenku	11 885	9 911	-11 885		9 911
na audit	1 100	1 100	-1 100		1 100
na účtovnú závierku	1 230	1 230	-1 230		1 230
na vyúčtovanie médií	200			-200	0
na náklady na projekty	469	158	-469		158
na nevýúčtované služby	1 730	1 730	-1 730		1 730
na vyúčtovanie el.energie		28 273			28 273
ostatné nevýznamné položky					0

Prehľad o rezervách za bezprostredne predchádzajúce ÚO je uvedený v nasledujúcej tabuľke:

Názov položky	2 013				
	Stav na začiatku účtovného obdobia	Tvorba	Použitie	Zrušenie	Stav na konci účtovného obdobia
a	b	c	d	e	f
<b>Dlhodobé rezervy, z toho:</b>	<b>0</b>	<b>0</b>	<b>0</b>	<b>0</b>	<b>0</b>
					0
ostatné nevýznamné položky					0
<b>Krátkodobé rezervy, z toho:</b>	<b>20 091</b>	<b>16 614</b>	<b>-17 869</b>	<b>-2 222</b>	<b>16 614</b>
na mzdy a odvody na dovolenku	10 066	11 885	-10 066		11 885
na audit	1 100	1 100	-1 100		1 100
na účtovnú závierku	1 230	1 230	-1 230		1 230
na vyúčtovanie médií		200			200

Poznámky ÚČ POD 3-01

IČO 3 6 1 7 0 1 5 1

DIČ 2 0 2 0 0 5 6 5 6 6

na náklady na projekty	4 653	469	-3 631	-1 022	469
na nevýúčtované služby	3 042	1 730	-1 842	-1 200	1 730
ostatné nevýznamné položky					0
ostatné nevýznamné položky					0

#### 4. Závazky

Spoločnosť eviduje záväzky.

K záväzkom Spoločnosť uvádza nasledujúce informácie:

Štruktúra záväzkov (okrem bankových úverov) podľa zostatkovej doby splatnosti je uvedená v tabuľke:

Názov položky	Bežné účtovné obdobie	Predchádzajúce účtovné obdobie
	2 014	2 013
<b>Dlhodobé záväzky spolu</b>	<b>1 110</b>	<b>4 401</b>
Záväzky so zostatkovou dobou splatnosti nad päť rokov		
Záväzky so zostatkovou dobou splatnosti jeden až päť rokov	1 110	4 401
<b>Krátkodobé záväzky spolu</b>	<b>1 167 572</b>	<b>572 971</b>
Záväzky so zostatkovou dobou splatnosti do jedného roka vrátane	994 018	565 993
Záväzky po lehote splatnosti	173 554	6 978

Spoločnosť nemá záväzky zabezpečené záložným právom alebo inou formou zabezpečenia.

Spoločnosť má majetok prenajatý formou finančného leasingu.

Výška budúcich platieb rozdelená na istinu a finančný náklad podľa doby splatnosti je uvedená v tabuľke:

Názov položky	2 014			2 013		
	Splatnosť			Splatnosť		
	do jedného roka vrátane	od jedného do piatich rokov vrátane	viac ako päť rokov	do jedného roka vrátane	od jedného do piatich rokov vrátane	viac ako päť rokov
a	b	c	d	b	c	g
Istina	3 821			14 432	3 821	
Finančný náklad	50			920	50	
<b>Spolu</b>	<b>3 871</b>	<b>0</b>	<b>0</b>	<b>15 352</b>	<b>3 871</b>	<b>0</b>

#### 5. Sociálny fond

Spoločnosť tvorila sociálny fond.

Tvorba a čerpanie sociálneho fondu v priebehu účtovného obdobia sú v tabuľke:

Názov položky	Bežné účtovné obdobie	Predchádzajúce účtovné obdobie
	2 014	2 013
<b>Začiatkový stav sociálneho fondu</b>	<b>580</b>	<b>1 960</b>
Tvorba SF na ťarchu nákladov	2 631	1 474
Tvorba SF zo zisku	1 000	
Ostatná tvorba SF		

Tvorba sociálneho fondu spolu	4 211	3 434
Čerpanie sociálneho fondu spolu	-3 101	-2 854
Konečný zostatok sociálneho fondu	1 110	580

## 6. Vydané dlhopisy

Spoločnosť neemitovala vlastné dlhopisy.  
Spoločnosť nemá pre túto časť poznámok obsahovú náplň.

## 7. Bankové úvery, pôžičky a krátkodobé finančné výpomoci

Spoločnosť eviduje bankové úvery, pôžičky a krátkodobé finančné výpomoci.  
K bankovým úverom, pôžičkam a krátkodobým finančným výpomociam Spoločnosť uvádza:

Spoločnosť má záväzky voči banke z dôvodu čerpania bankových úverov.  
Štruktúra bankových úverov je uvedená v tabuľke:

Názov položky	Mena	Úrok p.a. v %	Dátum splatnosti	Suma istiny v	Suma istiny v eurách	Suma istiny v príslušnej mene
				príslušnej mene za	za	za
				2 014	2 014	2 013
a	b	c	d	e	f	g
<b>Dlhodobé bankové úvery</b>						
Dlhodobý úver regióny	EUR	1,70%	31.12.2016	76301	76301	152257
Dlhodobý úver Košice	EUR	1,70%	21.12.2015	288853	288853	578039
<b>Krátkodobé bankové úvery</b>						

Spoločnosť nemá záväzky z dôvodu pôžičiek a krátkodobých finančných výpomoci.

## 8. Časové rozlíšenie

Spoločnosť eviduje zostatky na účtoch časového rozlíšenia.  
Významné položky časového rozlíšenia na strane pasív sú uvedené v tabuľke:

Názov položky	2 014	2 013
Výdavky budúcich období - dlhodobé, z toho:	0	0
ostatné nevýznamné položky		
Výdavky budúcich období - krátkodobé, z toho:	0	2 003
časové rozlíšenie úrokov		2 003
ostatné nevýznamné položky		
Výnosy budúcich období - dlhodobé, z toho:	0	0
ostatné nevýznamné položky		
Výnosy budúcich období - krátkodobé, z toho:	0	0
ostatné nevýznamné položky		

## 9. Deriváty

Spoločnosť **nepoužíva** finančné deriváty pri svojej bežnej činnosti.  
Spoločnosť nemá pre túto časť poznámok obsahovú náplň.

**H. Informácie o výnosoch**

ELTODO OSVETLENIE, s.r.o.

## 1. Tržby za vlastné výkony a tovar

Spoločnosť **dosahovala** tržby za vlastné výkony a tovar.  
K tržbám za vlastné výkony a tovar Spoločnosť uvádza nasledujúce údaje:

Tržby za vlastné výkony a tovar podľa jednotlivých typov výrobkov a služieb, a podľa hlavných oblastí odbytu sú uvedené v tabuľke:

Oblasť odbytu	Slovensko					
	2 014	2 013	2 014	2 013	2 014	2 013
a	b	c	d	e	f	g
Tržby za prenesenú správu	3 419 072	3 365 060				
Ostatné tržby	1 422 847	343 082				
Tržby ďalšie využitie majetku	184 435	201 625				
<b>Spolu</b>	<b>5 026 354</b>	<b>3 909 767</b>	<b>0</b>	<b>0</b>	<b>0</b>	<b>0</b>

## 2. Zmena stavu vlastnej výroby

Spoločnosť **prevádzkuje** vlastnú výrobu, pri ktorej vznikajú vnútroorganizačné zásoby.  
K zmene stavu vlastnej výroby Spoločnosť uvádza:  
**Nedokončená výroba sa účtuje k neuzavretým - nevyfakturovaným projektom.**

Zmena stavu zásob vlastnej výroby je v tabuľke:

Oblasť odbytu	2 014	2 013		Zmena stavu vnútroorganizačných zásob	
	Konečný zostatok	Konečný zostatok	Začiatkový stav	2 014	2 013
a	b	c	d	e	f
Nedokončená výroba a polotovary vlastnej výroby	114 550	19 517	12 772	95 033	6 745
Výrobky				0	0
Zvieratá				0	0
<b>Spolu</b>	<b>114 550</b>	<b>19 517</b>	<b>12 772</b>	<b>95 033</b>	<b>6 745</b>
Manká a škody	X	X	X		
Reprezentačné	X	X	X		
Dary	X	X	X		
Iné	X	X	X		-275

Zmena stavu vnútroorganizačných zásob vo výkaze ziskov a strát	X	X	X	95 033	6 470
--	---	---	---	--------	-------

### 3. Aktivácia nákladov, výnosy z hospodárskej činnosti, finančnej činnosti a výnimočným rozsahom

Spoločnosť účtovala o aktivácii nákladov, výnosoch z hospodárskej a finančnej činnosti.

K aktivácii nákladov, k výnosom z hospodárskej, finančnej činnosti a s výnimočným rozsahom uvádza:

Prehľad o výnosoch pri aktivácii nákladov, výnosov z hospodárskej činnosti, finančnej činnosti a výnosov majúcich výnimočný rozsah alebo výskyt je uvedený v tabuľke:

Názov položky	2 014	2 013
Významné položky pri aktivácii nákladov, z toho:	0	0
Ostatné významné položky výnosov z hospodárskej činnosti, z toho:	20 095	30 013
Náhrady škôd od poisťovní	10 218	7 049
Predaj materiálu	6 632	20 991
Predaj kovového odpadu	3 000	1 973
Ostatné významné položky výnosov z hospodárskej činnosti:	245	
Finančné výnosy, z toho:	1 299	1 365
Kurzové zisky, z toho:	-5	1 233
kurzové zisku ku dňu zostavenia účtovnej závierky	-5	251
Ostatné významné položky finančných výnosov, z toho:	1 304	132
Prijaté úroky z omeškania	1 076	132
Prijaté úroky banka	58	
Ostatné finančné výnosy	170	
Výnosy majúce výnimočný rozsah alebo výskyt, z toho:	0	0

### 4. Čistý obrat

K čistému obratu Spoločnosť uvádza nasledujúce údaje:

Čistý obrat Spoločnosti je uvedený v tabuľke:

Názov položky	Bežné účtovné obdobie 2 014	Predchádzajúce účtovné obdobie 2 013
Tržby za vlastné výrobky		
Tržby z predaja služieb	5 026 354	3 909 767
Tržby za tovar		
Výnosy zo zákazky		
Výnosy z nehnuteľnosti na predaj		
Iné výnosy súvisiace s bežnou činnosťou		
<b>Čistý obrat celkom</b>	<b>5 026 354</b>	<b>3 909 767</b>

**I Informácie o nákladoch**

ELTODO OSVETLENIE, s.r.o.

**1. Náklady na poskytnuté služby, ostatné náklady na hospodársku činnosť, finančné náklady a náklady majúce výnimočný rozsah alebo výskyt**

Spoločnosť účtovala o nákladoch na poskytnuté služby, ostatných nákladoch na hospodársku činnosť, finančných a o nákladoch majúcich výnimočný rozsah alebo výskyt.

K nákladom Spoločnosť uvádza:

Prehľad o nákladoch na poskytnuté služby, ostatných nákladoch na hospodársku činnosť, finančných a nákladoch majúcich výnimočný rozsah alebo výskyt je v tabuľke:

Názov položky	2 014	2 013
<b>Náklady za poskytnuté služby, z toho:</b>	<b>1 306 702</b>	<b>911 435</b>
Náklady voči audítorovi, audítorskej spoločnosti, z toho:	3 850	3 850
náklady na overenie individuálnej účtovnej závierky	3 850	3 850
iné uisťovacie audítorské služby		
súvisiace audítorské služby		
daňové poradenstvo		
ostatné neaudítorské služby		
Ostatné významné položky nákladov za poskytnuté služby, z toho:	1 302 852	907 585
Údržba VO	366 476	312 182
Obnova	93 506	72 361
Dispečing	12 000	12 000
Ďalšie využitie majetku	48 288	53 746
Cudzí investori	486 134	174 729
Služby zmluvné	98 372	100 771
Prenájom nebytových priestorov	48 749	46 217
Nájomné operatívny lízing	34 090	31 567
Opravy a udržiavanie	8 574	13 275
ostatné náklady za služby	106 663	90 737
Ostatné významné položky nákladov z hospodárskej činnosti, z toho:	9 170	36 208
Náklady na predaný materiál	4 802	15 821
Poistné	9 499	9 710
Tvorba a zúčtovanie opravných položiek k pohľadávkam	-7 054	5 541
Odpis pohľadávok		50
Zmluvné pokuty		2 014
Dary	1	1 050
ostatné náklady na hospodársku činnosť	1 922	2 022
Finančné náklady, z toho:	32 616	63 336
Kurzové náklady, z toho:	4 668	2 270
kurzové straty ku dňu zostavenia účtovnej závierky	1 674	
Ostatné významné položky finančných nákladov, z toho:	27 948	61 066
Úroky z úverov regióny	3 304	5 701
Úroky z úveru Košice	14 549	21 860
Úroky lízing	920	2 457
Bankové poplatky a ostatné	4 634	3 604
Poplatky za ručenie	3 651	22 022

Poznámky Úč POD 3-01

IČO 3 6 1 7 0 1 5 1

DIČ 2 0 2 0 0 5 6 5 6 6

Poplatky za bankové záruky	481	3 888
Ostatné	409	1 534
Náklady majúce výnimočný rozsah alebo výskyt, z toho:	0	0

**J. Informácie o daniach z príjmov**

ELTODO OSVETLENIE, s.r.o.

**1. Odložená daň z príjmu**

Spoločnosť účtuje o odloženej daňovej pohľadávke, alebo záväzku.  
K odloženej dani z príjmu Spoločnosť uvádza:

Výpočet odloženej dane z príjmu je uvedený v nasledujúcej tabuľke.

Názov položky	Bežné účtovné obdobie 2 014	Predchádzajúce účtovné obdobie 2 013
Dočasné rozdiely medzi účtovnou hodnotou majetku a daňovou základňou, z toho:	-685 141	-596 115
odpočítateľné	-685 141	-596 115
zdaniteľné		
Dočasné rozdiely medzi účtovnou hodnotou záväzkov a daňovou základňou, z toho:	-2 563	0
odpočítateľné	-2 563	
zdaniteľné		
Možnosť umorovať daňovú stratu v budúcnosti		
Možnosť previesť nevyužitú daňovú odpočty		
Sadzba dane z príjmov (v%)	22%	22%
Odložená daňová pohľadávka	151 295	131 145
Uplatnená daňová pohľadávka	0	0
Zaúčtovaná ako náklad		
Zaúčtovaná do vlastného imania		
Odložený daňový záväzok	0	0
Zmena odloženého daňového záväzku	0	0
Zaúčtovaná ako náklad		
Zaúčtovaná do vlastného imania		
Iné		

Spoločnosť k odloženým daniam uvádza nasledujúce údaje:

Názov položky	Bežné ÚO 2 014	Predchádzajúce ÚO 2 013
Suma odloženej daňovej pohľadávky účtovanej ako náklad alebo výnos vyplývajúca zo zmeny sadzby dane z príjmov		5 961
Suma odloženého daňového záväzku účtovaného ako náklad alebo výnos vyplývajúci zo zmeny sadzby dane z príjmov		

Suma odloženej daňovej pohľadávky týkajúca sa umorenia daňovej straty, nevyužitých daňových odpočtov a iných nárokov, ako aj dočasných rozdielov predchádzajúcich účtovných období, ku ktorým sa v predchádzajúcich účtovných obdobiach odložená daňová pohľadávka neučtovala		
Suma odloženého daňového záväzku, ktorý vznikol z dôvodu neučtovania tej časti odloženej daňovej pohľadávky v bežnom účtovnom období, o ktorej sa účtovalo v predchádzajúcich účtovných obdobiach		
Suma neuplatneného umorenia daňovej straty, nevyužitých daňových odpočtov a iných nárokov a odpočítateľných dočasných rozdielov, ku ktorým nebola účtovaná odložená daňová pohľadávka		
Suma odloženej dane z príjmov, ktorá sa vzťahuje na položky účtované priamo na účty vlastného imania bez účtovania na účty nákladov a výnosov		

## 2. Transformácia účtovného hospodárskeho výsledku na základ dane

Spoločnosť vykázala hospodársky výsledok, ktorý transformovala na základ dane.

K transformácii účtovného hospodárskeho výsledku na základ dane Spoločnosť uvádza:

**V súlade so Zákonom č. 595/2003 Z.z. o dani z príjmov, v aktuálnom znení, Spoločnosť upravila základ dane o položky, ktoré nie sú predmetom dane a o položky, ktoré znižujú, alebo zvyšujú základ dane.**

Prevod od teoretickej dane z príjmov k vykazanej dani z príjmov je uvedený v nasledujúcej tabuľke:

Názov položky	2 014			2 013		
	Základ dane	daň	daň v %	Základ dane	daň	daň v %
a	b	c	d	e	f	g
Výsledok hospodárenia pred zdanením, z toho:	877 708	X	X	726 823	X	X
teoretická daň	X	193 096	22,00%	X	167 169	23,00%
daňovo neuznané náklady	102 695	22 593	2,57%	121 329	27 906	3,84%
výnosy nepodliehajúce dani	-2 791	-614	-0,07%	-422	-97	-0,01%
vplyv nevykázanej odloženej daňovej pohľadávky		0	0,00%		0	0,00%
umorenie daňovej straty		0	0,00%	-2 037	-469	-0,06%
Zmena sadzby dane		0	0,00%		0	0,00%
Iné		0	0,00%		0	0,00%
Spoľu	977 612	215 075	24,50%	845 693	194 509	26,77%
Splatná daň z príjmov	X	215 087	24,50%	X	194 509	26,77%
Odložená daň z príjmov	X	-20 149	-2,30%	X		0,00%
Celková daň z príjmov	X	194 938	22,20%	X	194 509	26,77%

## K. Informácie o údajoch na podsúvahových účtoch

ELTODO OSVETLENIE, s.r.o.

Spoločnosť eviduje údaje na podsúvahových účtoch.

K údajom na podsúvahových účtoch Spoločnosť uvádza:

Konsignačný sklad, hodnota zásob 26 245 RUR.

### 1. Najatý majetok

Spoločnosť má v nájme hnuťelný majetok formou operatívneho prenájmu.

druh majetku v operatívnom nájme	nájomná zmluva uzatvorená do:
Osobné autá	22.12.2015

Poznámky Úč POD 3-01

IČO 3 6 1 7 0 1 5 1

DIČ 2 0 2 0 0 5 6 5 6 6

Osobné autá	neurčito
-------------	----------

Spoločnosť má v nájme hnuteľný majetok formou finančného prenájmu.

druh majetku vo finančnom prenájme	nájomná zmluva uzatvorená do:
Nákladný automobil - plošina	24.3.2015

Spoločnosť má v nájme nehnuteľný majetok.

druh nehnuteľného majetku v nájme	nájomná zmluva uzatvorená do:
Kancelárske a prevádzkové priestory	neurčito

## 2. Prenajatý majetok

Spoločnosť neprenajíma majetok iným účtovným jednotkám, alebo tretím osobám.

## 3. Prehľad o podsúvahových položkách.

Spoločnosť eviduje položky na podsúvahových účtoch.

Názov položky	2 014	2 013
Prenajatý majetok		
Majetok v nájme (operatívny prenájom)		
Majetok prijatý do úschovy		
Pohľadávky z derivátov		
Závazky z opcí derivátov		
Odpísané pohľadávky		
Pohľadávky z leasingu		
Závazky z leasingu		
Iné položky	26 245	29 368

## L. Informácie o iných aktívach a pasívach

ELTODO OSVETLENIE, s.r.o.

Spoločnosť neeviduje iné aktíva a pasíva.

Spoločnosť nemá pre túto časť poznámok obsahovú náplň.

## M. Informácie o príjmoch a výhodách členov štatutárneho orgánu, dozorného orgánu a iného orgánu účtovnej jednotky

ELTODO OSVETLENIE, s.r.o.

Spoločnosť poskytla príjmy a výhody členom štatutárnych dozorných a iných orgánov ÚJ.

K príjmom a výhodám členov štatutárnych, dozorných a iných orgánov ÚJ Spoločnosť uvádza:

Prehľad o príjmoch a výhodách členov štatutárnych, dozorných a iných orgánov v tabuľke:

	Hodnota príjmu, výhody členov orgánov
--	---------------------------------------

Druh príjmu, výhody	štátutárnych	dozorných	iných
	2 014		
Odmeny za výkon funkcie, vrátane plnení z dôchodkových programov bývalých členov	13 000	7 000	
Poskytnuté záruky a iné zabezpečenia			
Hlavné podmienky poskytnutých záruk:			
Poskytnuté pôžičky ku dňu: 31.12.	0	0	0
celková suma poskytnutých pôžičiek (+)			
celková suma splatených pôžičiek (-)			
celková suma odpustených/odpísaných pôžičiek (-)			
Hlavné podmienky poskytnutých pôžičiek:			
úroky:			
výška pôžičky:			
deň poskytnutia:			
deň splatnosti:			
splátky:			
Suma plnenia (finančného alebo iného) na súkromné účely			

#### N. Informácie o ekonomických vzťahoch účtovnej jednotky a spriaznených osôb

Spoločnosť je v ekonomických vzťahoch so spriaznenými osobami.  
K ekonomickým vzťahom so spriaznenými osobami Spoločnosť uvádza:

Spoločnosť neuskutočnila v priebehu účtovného obdobia obchody so spriaznenými osobami neuzavreté na základe obvyklých obchodných podmienok.

#### O. Informácie o skutočnostiach, ktoré nastali po dni, ku ktorému sa zostavuje účtovná zvierka, do dňa zostavenia účtovnej závierky

ELTODO OSVETLENIE, s.r.o.

Po 31.12.2014 nenastali udalosti majúce významný vplyv na verné zobrazenie skutočností, ktoré sú predmetom účtovníctva.

#### P. Informácie o vlastnom imaní

ELTODO OSVETLENIE, s.r.o.

Prehľad o pohybe vlastného imania v priebehu účtovného obdobia je uvedený v tabuľke:

Položka vlastného imania	2 014				
	Stav na začiatku účtovného obdobia	Prírastky	Úbytky	Presuny	Stav na konci účtovného obdobia
a	b	c	d	e	f
Základné imanie	803 294				803 294
Zákonný rezervný fond	80 330				80 330
Nerozdelený zisk minulých rokov	85 491	27 108			112 599
Výsledok hospodárenia bežného účtovného obdobia	548 108	134 662			682 770

Prehľad o pohybe vlastného imania v priebehu bezprostredne predchádzajúceho účtovného obdobia

je uvedený v tabuľke:

Položka vlastného imania	2 0 1 3				
	Stav na začiatku účtovného obdobia	Prírastky	Úbytky	Presuny	Stav na konci účtovného obdobia
a	b	c	d	e	f
Základné imanie	803 294				803 294
Oceňovacie rozdiely z precenenia majetku a záväzkov	-41 875		41 875		0
Zákonný rezervný fond	80 330				80 330
Nerozdelený zisk minulých rokov	79 639	5 852			85 491
Výsledok hospodárenia bežného účtovného obdobia	421 352	548 108		-421 352	548 108

**R.,S.,T. Prehľad o peňažných tokoch k**
**31.12.2014**
**ELTODO OSVETLENIE, s.r.o.**

Spoločnosť má povinnosť zostaviť výkaz cash-flow. Spoločnosť výkaz cash-flow zostavila.  
Spoločnosť zostavila prehľad o peňažných tokoch použitím nepriamej metódy.

**U., V. Informácie o Spoločnosti podľa § 23d ods. 6 zákona**
**ELTODO OSVETLENIE, s.r.o.**

Spoločnosť nie je Spoločnosťou, ktorých činnosť je zaradená do kategórie priemyselnej výroby podľa osobitného predpisu a ktorých čistý obrat za bezprostredne predchádzajúce účtovné obdobie bol väčší ako 250 000 000 eur.

Spoločnosť uvádza nasledujúce informácie:

Vysvetlivky:

1. Daňové identifikačné číslo (DIČ) sa vyplňuje, ak ho má účtovná jednotka pridelené.
2. Identifikačné číslo organizácie (IČO) sa vyplňuje podľa Registra organizácií vedeného Štatistickým úradom Slovenskej republiky.
3. Kód SK NACE sa vyplňa podľa vyhlášky Štatistického úradu Slovenskej republiky č. 306/2007 Z. z., ktorou sa vydáva Štatistická klasifikácia ekonomických činností.
4. Údaje, ktorými sú číslo telefónu, číslo faxu, e-mailová adresa, podpisový záznam osoby zodpovednej za vedenie účtovníctva a podpisový záznam osoby zodpovednej za zostavenie účtovnej závierky, sú dobrovoľne vyplňanými údajmi.
5. V časti F 1,2,3 sa prvotným ocenením majetku v časti rozumie jeho ocenenie podľa § 25 zákona č. 431/2002 Z. z. o účtovníctve.
6. V tabuľkách podľa bodu 6 vysvetlíviek Prílohy č. 3a k opatreniu č. 4455/2003-92 sa obsahová náplň tabuliek podľa a počet riadkov v nich uvádzajú podľa potrieb účtovnej jednotky.

Použité skratky:

CP - cenný papier

č. - číslo

DFM - dlhodobý finančný majetok

DHM - dlhodobý hmotný majetok

DIČ - daňové identifikačné číslo

DNM - dlhodobý nehmotný majetok

DÚJ - dcérska účtovná jednotka

IČO - identifikačné číslo organizácie

kons. - konsolidovaný

MÚJ - materská účtovná jednotka

OP - opravná položka

p.a. - per annum

PSČ - poštové smerovacie číslo

ÚJ - účtovná jednotka

VI - vlastné imanie

ZI - základné imanie

## Výkaz Cash Flow ELTODO OSVETLENIE, s.r.o.

		2014	2013
		(trodnoje v tis. EUR)	
<b>P. Stav peněžních prostředků a peněžních ekvivalentů na začátku účetního období</b>		<b>1 164</b>	<b>1 307</b>
<b>Peněžní toky z hlavní výdělečné činnosti (provozní činnost)</b>			
Z.	Výsledek hospodaření za účetní období před zdaněním	878	727
A. 1	Úpravy o nepeněžní operace	127	158
A. 1 1	Odpisy stálých aktiv a umořování opravné položky k nabytému majetku	313	335
A. 1 2	Změna stavu rezerv	26	-3
A. 1 3	Změna stavu opravních položek	-17	5
A. 1 4	Zisk z prodeje stálých aktiv	0	0
A. 1 5	Výdaje na daň z příjmů	-195	-179
A. 2	Změny stavu nesněžných složek pracovního kapitálu	-410	-250
A. 2 1	Změna stavu pohledávek z provozní činnosti, přechodných účtů aktiv	-926	479
A. 2 2	Změna stavu krátkodobých závazků z provozní činnosti, přechodných účtů pasiv	614	-712
A. 2 3	Změna stavu zásob	-97	-17
A. ***	<b>Čistý peněžní tok z provozní činnosti</b>	<b>595</b>	<b>635</b>
<b>Peněžní toky z investiční činnosti</b>			
B. 1	Výdaje spojené s nabytím stálých aktiv (přírůstek DM)	-6	-18
B. 2	Příjmy z prodeje stálých aktiv (výnosy z prodeje DM)	0	0
B. 3	Půjčky a úvěry spřízněným osobám	0	0
B. ***	<b>Čistý peněžní tok vztahující se k investiční činnosti</b>	<b>-6</b>	<b>-18</b>
<b>Peněžní toky z finanční činnosti</b>			
C. 1	Změna stavu úvěrů a dlouhodobých závazků	-368	-386
C. 2	Změna stavu vlastního kapitálu	-521	-374
C. ***	<b>Čistý peněžní tok vztahující se k finanční činnosti</b>	<b>-889</b>	<b>-760</b>
<b>F. Čisté zvýšení resp. snížení peněžních prostředků</b>		<b>-301</b>	<b>-143</b>
<b>R. Stav peněžních prostředků a příjmu. ekvivalentů na konci účetního období</b>		<b>863</b>	<b>1 164</b>

**SPRÁVA O VZŤAHOCH MEDZI PREPOJENÝMI OSOBAMI  
ZA ÚČTOVNÉ OBDOBIE ROKU 2014**

**ELTODO OSVETLENIE, s.r.o.**

so sídlom Rampová 5, Košice 040 01, Slovenská republika, IČO: 36 170 151

---

**ELTODO, a.s.,**

so sídlom Novodvorská 1010/14, Praha 4, Lhotka, 142 01, IČO: 45274517

**ELTODO SK, a.s.**

so sídlom Podunajská 25, Bratislava, 821 06, IČO: 46924388

**ELTODO-CITELUM, s.r.o.**

so sídlom Novodvorská 1010/14, Praha 4, 142 00 Praha 4, IČO: 25751018

**VEGACOM, a.s.**

so sídlom Novodvorská 1010/14, Praha 4, 142 00 Praha 4, IČO: 25788680

**Zmluvné vzťahy medzi ELTODO OSVETLENIE, s.r.o. a spoločnosťou**

**ELTODO-CITELUM, s.r.o.**

1) Zmluvy o prenájme dopravných prostriedkov:

3/0344/2010/K	1AJ5890	od 9.11.2009 – 8.11.2014
3/0345/2010/K	1AJ7427	od 9.11.2009 – 8.11.2014
3/0346/2010/K	1AJ5884	od 9.11.2009 – 8.11.2014
3/3047/2010/K	1AJ7443	od 9.11.2009 – 8.11.2014
3/0348/2010/K	1AJ7724	od 9.11.2009 – 8.11.2014
3/0349/2010/K	1AL8454	od 11.1.2010 – 22.12.2015
3/0350/2010/K	1AL4356	od 11.1.2010 – 22.12.2015
3/0351/2010/K	1AL8458	od 11.1.2010 – 22.12.2015

Na základe týchto zmlúv boli v roku 2014 prijaté faktúry v celkovej výške **596 642,-- Kč.**

Protiplnenie bolo vykonané čiastočne, ostáva uhradiť **45 249,--Kč.**

- 2) Zmluva na prevádzku a údržbu mesta Holíč zo dňa 1.5.2007 na dobu neurčitú. Na základe tejto zmluvy boli v roku 2014 prijaté faktúry vo výške **7 503,-- €**.  
**Protiplnenie bolo vykonané čiastočne, ostáva uhradiť 1 062,-- €.**
  
- 3) V roku 2014 ELTODO OSVETLENIE, s.r.o. prijalo faktúry za opravy a údržbu dopr. prostriedkov vo výške 33 719,-- Kč  
**Protiplnenie bolo vykonané čiastočne, ostáva uhradiť 5 615,--Kč.**

#### Zmluvné vzťahy medzi ELTODO OSVETLENIE, s.r.o. a spoločnosťou

##### ELTODO, a.s.

- 1) Zmluva o zabezpečení záväzku dlžníka ručením (úvery regióny) zo dňa 19.11.2007. Na základe tejto zmluvy vznikol spoločnosti ELTODO OSVETLENIE s.r.o. v roku 2014 záväzok vo výške 761,25 €.  
**Úhrady boli vykonané v plnej výške.**
  
- 2) Zmluva o zabezpečení záväzku dlžníka ručením (úver Košice) zo dňa 19.11.2007. Na základe tejto zmluvy vznikol spoločnosti ELTODO OSVETLENIE s.r.o. v roku 2014 záväzok vo výške 2 890,20 €.  
**Úhrady boli vykonané v plnej výške.**
  
- 3) Mandátna zmluva o poskytovaní odbornej pomoci spoločnosťou ELTODO a.s., zo dňa 1.7.2011. Na základe tejto zmluvy boli v roku 2014 vystavené faktúry vo výške **424 986,- Kč**.  
**Úhrady boli vykonané čiastočne, ostáva uhradiť 98 696,- Kč.**
  
- 4) Na základe objednávok boli v roku 2014 prijaté faktúry od ELTODO, a.s. za:
  - Nákup materiálu a prepravu vo výške 391 671,-- Kč
  - Magazín ELTODO a reklamné predmety vo výške 10 422,-- Kč
  - Bankové záruky vo výške 13 274,-- Kč
  - Zriadenie vzdialeného pripojenia – NAVISION, vo výške 54 461,--Kč  
**Úhrady boli vykonané čiastočne, ostáva uhradiť 127 160,-Kč.**

Zmluvné vzťahy medzi ELTODO OSVETLENIE, s.r.o. a spoločnosťou

ELTODO SK, a.s.

1) Na základe zmlúv a objednávok na materiál a služby boli v roku 2014 prijaté faktúry od ELTODO SK, a.s vo výške 354 642,49 €.

Úhrady bola vykonané čiastočne, ostáva uhradiť 103 683,77 €.

Zmluvné vzťahy medzi ELTODO OSVETLENIE, s.r.o. a spoločnosťou VEGACOM, a.s.

Na základe Zmluvy o podnájme č. 2146900055 zo dňa 11. 9. 2014, boli v roku 2014 prijaté faktúry v celkovej výške 18 347,-Kč.

Úhrady bola vykonané čiastočne, ostáva uhradiť 10 758,-Kč.

Iné právne úkony medzi uvedenými osobami:

Nie sú.

Medzi vyššie uvedenými osobami neboli v účtovnom období 2014 požadované ani vykonané iné opatrenia, či právne úkony, ktoré by mali byť predmetom tejto správy.

Graf vzťahov plnení – úhrad

