



PROCTUM CONSULT, s.r.o.

Kolárska 8, 811 06 Bratislava, Slovak Republic

☎ +421 (0) 2 571 078 78 - 80

✉ info@proctum.sk 🌐 www.proctum.sk

DODATOK SPRÁVY AUDÍTORA O OVERENÍ SÚLADU VÝROČNEJ SPRÁVY S ÚČTOVNOU ZÁVIERKOU

**v zmysle § 23 ods. 5 zákona č. 540/2007 Z.z. o audítoroch, audite a
dohľade nad výkonom auditu v znení neskorších predpisov**

Objednávateľ

PLAČEK PREMIUM, s.r.o.

Sídlo

**Šulekova 68
811 03 Bratislava**

Auditované obdobie

1. 7. 2013 – 30.6.2014

Bratislava, jún 2015



PROCTUM CONSULT, s.r.o.

Kolárska 8, 811 06 Bratislava, Slovak Republic

☎ +421 (0) 2 571 078 78 - 80

✉ info@proctum.sk 🌐 www.proctum.sk

II. Overili sme taktiež súlad výročnej správy s vyššie uvedenou účtovnou závierkou.

Za správnosť zostavenia výročnej správy je zodpovedný štatutárny orgán spoločnosti. Našou úlohou je overiť súlad výročnej správy s účtovnou závierkou a na základe toho vydať dodatok správy audítora o súlade výročnej správy s účtovnou závierkou.

Overenie sme vykonali v súlade s Medzinárodnými audítorskými štandardmi. Tieto štandardy požadujú, aby audítor naplánoval a vykonal overenie tak, aby získal primerané uistenie, že informácie uvedené vo výročnej správe, ktoré sú predmetom zobrazenia v účtovnej závierke, sú vo všetkých významných súvislostiach v súlade s príslušnou účtovnou závierkou.

Informácie uvedené vo výročnej správe na stranách 10 - 12 sme posúdili s informáciami uvedenými v účtovnej závierke k 30. júnu 2014. Iné údaje a informácie ako účtovné informácie získané z účtovnej závierky a účtovných kníh sme neoverovali. Sme presvedčení, že vykonané overovanie poskytuje dostatočný a vhodný základ pre náš názor.

Podľa nášho názoru sú účtovné informácie uvedené vo výročnej správe spoločnosti PLAČEK PREMIUM, s.r.o. v súlade s účtovnou závierkou k 30. júnu 2014.

Bratislava, 29. júna 2015

PROCTUM CONSULT, s.r.o.
Kolárska 8, 811 06 Bratislava
Licencia SKAU č. 248



Ing. Peter Mestický
Zodpovedný audítor
Licencia SKAU č. 467

PLAČEK PREMIUM, s.r.o.
Šulekova 68, 811 03 Bratislava
IČO: 31403344

Zápis v OR OS Bratislava I., oddiel Sro, vložka č. 9652/B

Výročná správa
za hospodársky rok 2014
(1.7.2013 – 30.6.2014)



Obsah:

1. Základné informácie o spoločnosti
2. Obchod
3. Stav a vývoj majetkovej podstaty v hospodárskom roku 2014
4. Výsledok hospodárenia v hospodárskom roku 2014
5. Rozdelenie výsledku hospodárenia za hospodársky rok 2014
6. Udalosti osobitného významu po skončení účtovného obdobia
7. Ostatné
8. Predpokladaný budúci vývoj

Prílohy:

Súvaha k 30.6.2014

Výkaz ziskov a strát za obdobie od 1.7.2013 do 30.6.2014

Poznámky k 30.6.2014

Audítorská správa

1. Základné informácie o spoločnosti

Obchodné meno: PLAČEK PREMIUM, s. r. o.

Sídlo: Šulekova 68
Bratislava 811 03

IČO: 31 403 344

Deň zápisu: 06.10.1995

Právna forma: Spoločnosť s ručením obmedzeným

Predmet činnosti: kúpa tovaru na účely jeho predaja konečnému spotrebiteľovi /maloobchod/
kúpa tovaru na účely jeho predaja iným prevádzkovateľom živnosti /veľkoobchod/
sprostredkovateľská činnosť
reklamná činnosť
sprostredkovanie nákupu, predaja a prenájmu nehnuteľností
predaj na priamu konzumáciu nealkoholických a priemyselne vyrábaných mliečnych nápojov, kokteíl, piva, vína a destilátov
predaj na priamu konzumáciu zmrzliny, ak sa na jej prípravu použijú priemyselne vyrábané koncentráty a mrazené krémy
prenájom motorových vozidiel

Spoločníci: MVDr. Norbert Róth
Plaček Holding, SE

Štatutárny orgán: konatelia
MVDr. Norbert Róth
Dušan Plaček
Pavel Mach



PLAČEK PREMIUM, s.r.o. je súčasťou holdingu Plaček Pet Products, s.r.o., ktorý je najväčším veľkoobchodom s chovateľskými potrebami v Českej a Slovenskej republike. Vlastní administratívny a skladový areál na ploche 3ha. Je umiestnený na okraji Poděbrad, čo je z logistického hľadiska veľmi výhodná poloha. Tento areál je najväčším v obore chovateľských potrieb v novo prijatých členských krajinách EU a je vybavený a riadený vyspelou technikou. Priamo z tohto skladu sa dodáva tovar do maloobchodných prevádzok a tiež ostatným zákazníkom na Slovensku. Menší prevádzkový sklad sa nachádza v Šamoríne, kde sa tiež nachádzajú aj kancelárie spoločnosti.

PLAČEK PREMIUM, s.r.o. ponúka svojim zákazníkom širokú paletu chovateľských potrieb pre všetky zvieratá v záujmových chovoch a okrajovo tiež produkty pre kone. Medzi exkluzívne distribuované značky patria aj „klenoty“ v obore, ako sú Eukanuba, Ontario, Brit, Bozita, Hagen, Tetra, 8in1, Beaphar, Trixie, Furminator, Savic, Finnern, Rasco, Flexi, Jrs, Vitapol, Zolux, Cat gato, Avicentra, Aquael, Juwel, J.P.Hery, Cunipic, Diversa a podobne. Súčasne spoločnosť rozvíja koncept vlastných značiek, prelínajúcich sa naprieč sortimentom.

Eukanuba 

 **Brit**

BOZITA
The quality you can feel

 **club**
ONTARIO

Prezentácia týchto aj iných značiek bola na výstavách:

- 29.11.2014 - 30.11.2014 - Medzinárodná výstava psov, Nitra – Ontario
- 25.10.2014 - 26.10.2014 - Veterinária 2014, Nitra – Beaphar, Eukanuba
- 23.11.2013 - 24.11.2013 - Výstava mačiek, Nitra
- 17.08.2013 - 18.08.2013 - Medzinárodná výstava psov, Bratislava
- 01.06.2013 - 02.06.2013 - Medzinárodná výstava psov, Nitra
- 23.02.2013 - 24.02.2013 - Medzinárodná výstava psov, Nitra
- 12.05.2012 - 13.05.2012 - Medzinárodná výstava psov – CaclB (SKJ), Bratislava
- 24.03.2012 - 25.03.2012 - Medzinárodná výstava psov – CACIB, Nitra

2. Obchod

Maloobchodné prevádzky



Riaditeľ maloobchodu: Norbert Szimeth



SUPER ZOO - NC CENTRAL BRATISLAVA
Metodova 6, 82108 Bratislava



SUPER ZOO - Avion shopping park
Ivanská cesta 16, 821 04 Bratislava



SUPER ZOO – Púchov
HM Tesco, Okružná 1922/1, 020 01 Púchov



SUPER ZOO – Trnava
THE MALL, Nová 8679/6B, 917 01 Trnava



SUPER ZOO - Astoria Passage
Hodžovo námestie - podchod, 811 06



SUPER ZOO - Aupark shopping center
Einsteinova 18, 851 01 Bratislava



SUPER ZOO – Bardejov

OC Bardejov, Duklianska 3821, 085 01 Bardejov



SUPER ZOO – Cassovia Košice

OC Cassovia, Pri Prachárni 4, 040 11 Košice



SUPER ZOO - HM Tesco Petržalka

Panónska cesta 9, 851 04 Bratislava



SUPER ZOO - Košice, Tesco Extra

Trolejbusová 1, 040 01 Košice



SUPER ZOO – Levice

CITY PARK Levice, Turecký rad 11, 934 01 Levice



SUPER ZOO - Martin

HM Tesco, Turiec 1, 036 01 Martin



SUPER ZOO – Nitra

OC Galéria Tesco, Bratislavská 5, 949 01 Nitra



SUPER ZOO - OC Danubia

Panónska cesta 16, 851 02 Bratislava



SUPER ZOO - OC Rača

OC Rača, Púchovská ulica 10, 831 06 Bratislava



SUPER ZOO – Piešťany, HM Tesco

Nikoly Teslu 6711/25, 921 01 Piešťany



SUPER ZOO – Prešov

OC Prešov, Arm. gen. Svobodu 21, 080 01 Prešov



SUPER ZOO - Prievidza

Hornonitrianska cesta III. 1282/3, 971 01 PD



SUPER ZOO – Trenčín

OC Laugaricio, Belá 7271, 911 01 Trenčín



SUPER ZOO – Žilina, Aupark shopping center

Veľká okružná 59A, 030 01 Žilina



SUPER ZOO – Michalovce

HM Tesco, Sobranecká cesta 5910, 091 01 Michalovce



SUPER ZOO – Poprad, TATRY SHOPPING CENTER

Teplická cesta 5142, 058 01 Poprad

EUKANUBA e-shop

Internetový obchod www.eukanuba-shop.sk bol spustený do prevádzky v máji 2014:

The screenshot shows the Eukanuba e-shop interface. At the top, there's a navigation bar with icons for 'Doprava ZADARMO', 'Poradňa', 'O nás', '16 + 3 kg zadarmo', 'Darček zadarmo', 'Prihlásenie', and 'Registrácia'. The main header features the Eukanuba logo and a search bar. Below this, there are several category buttons: 'Granule pre šteniatka', 'Granule pre dospelé psy', 'Granule pre staršie psy', 'Granule pre púť plemena', 'Granule pre citlivé zdravie', 'Granule pre fyzický výkon', and 'Suchiam pre psy'. The central banner is a large image of a dog and a person, with text: 'Darček zadarmo ku každej objednávke', 'Zásobník so sáčkami na psie výkaly s LED svetlom', and 'VIAC O AKCII >'. To the right of the banner, there's a section 'PREČO KUPIVAŤ U NÁS?' with icons for 'Doprava na všetko ZADARMO', 'Očistec krmiva priamo z výroby k vám', and 'Oficiálny distribútor Eukanuba'. Below the banner, there's a 'SMS NOTIFIKÁCIA DOCHÁDZAJÚCEHO KRMIVA' button and a 'Spravidca výberom krmiva' section. The 'Spravidca' section has four columns: 'Vek psa' (Age of dog) with options 'štieňa (0 - 12 mesiacov)', 'Dospelý (1 - 7 rokov)', and 'Senior (nad 7 rokov)'; 'Druh plemena' (Breed) with 'Akého máte druhá pokiaľ?' and 'sem napíšte plemeno'; 'Citlivé zdravie' (Sensitive health) with 'Máte križenka?' and 'Zvoľte veľkosť rasy' (small, stredná (rasa), veľká); and 'Fyzická aktivita' (Physical activity) with 'Aký výkon má Váš pes?' and options like 'Domáci pes', 'Pes na zhrade', 'Behá po lese', 'Športovec', and 'Pracovný pes'.

Eukanuba-shop.sk - oficiálny e-shop značky Eukanuba

Sortiment tvoria všetky krmivá pre psy značky Eukanuba, ktoré sa delia podľa veku psa. Pre šteniatka do 1 roka sa ponúkajú granule pre šteňatá a to ako pre malé, tak aj pre stredné a veľké plemená. Špeciálnym výrobkom pre šteňatá je Eukanuba Puppy & Junior Lamb, ktoré je určené pre všetky rasy a obsahuje vysoké množstvo jahňacieho mäsa s ryžou. Pre psy od 1 do 7 rokov sa ponúkajú granule pre dospelé psy. Pre dospelé psy s nadváhou je k dispozícii špeciálne krmivo Eukanuba Adult Light Small & Medium Breed a Eukanuba Adult Large Breed. Pre psy, ktoré dávajú prednosť jahňaciemu mäsu, sú k dispozícii produkty Eukanuba Adult Small & Medium Breed Lamb pre malé a stredné plemená a Eukanuba Adult Large Breed Lamb & Rice, pre veľké plemená dospelých psov. Krmivo pre staršie psy je k dispozícii pre malé a stredné plemená a potom samostatné krmivo pre staršie psy veľkých plemien. Pre staršie psy, ktoré dávajú prednosť jahňaciemu mäsu pred kuracím, je k dispozícii Eukanuba Mature & Senior All Breed Lamb pre všetky plemená. Pre citlivé psy sa odporúčajú granule pre citlivé zdravie. Krmivo redukuje problémy s obezitou, je vhodné pre citlivé zažívanie, citlivé kĺby, citlivú kožu.

Veľkoobchod

Obchodný riaditeľ: Ladislav Polgár

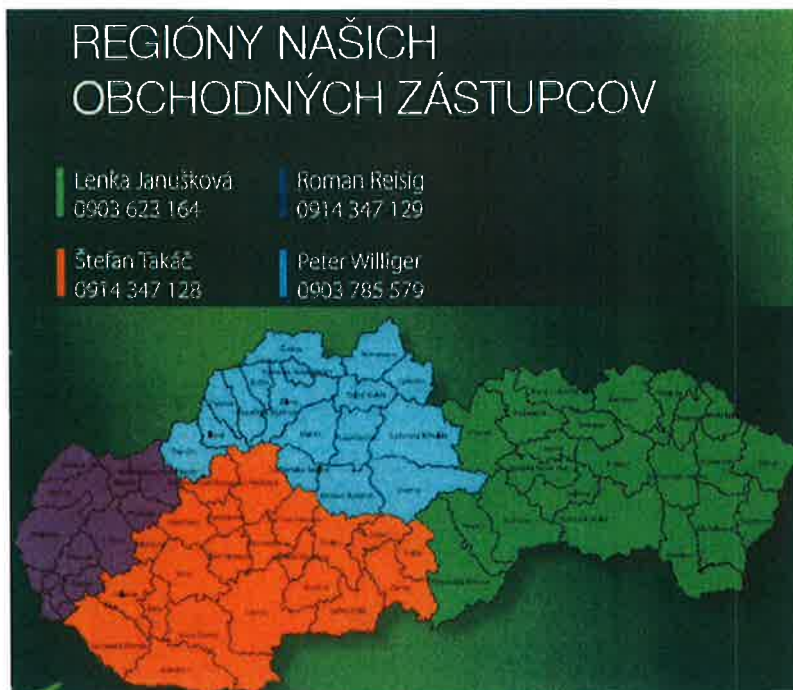

Organizačná štruktúra PLAČEK PREMIUM, s.r.o.

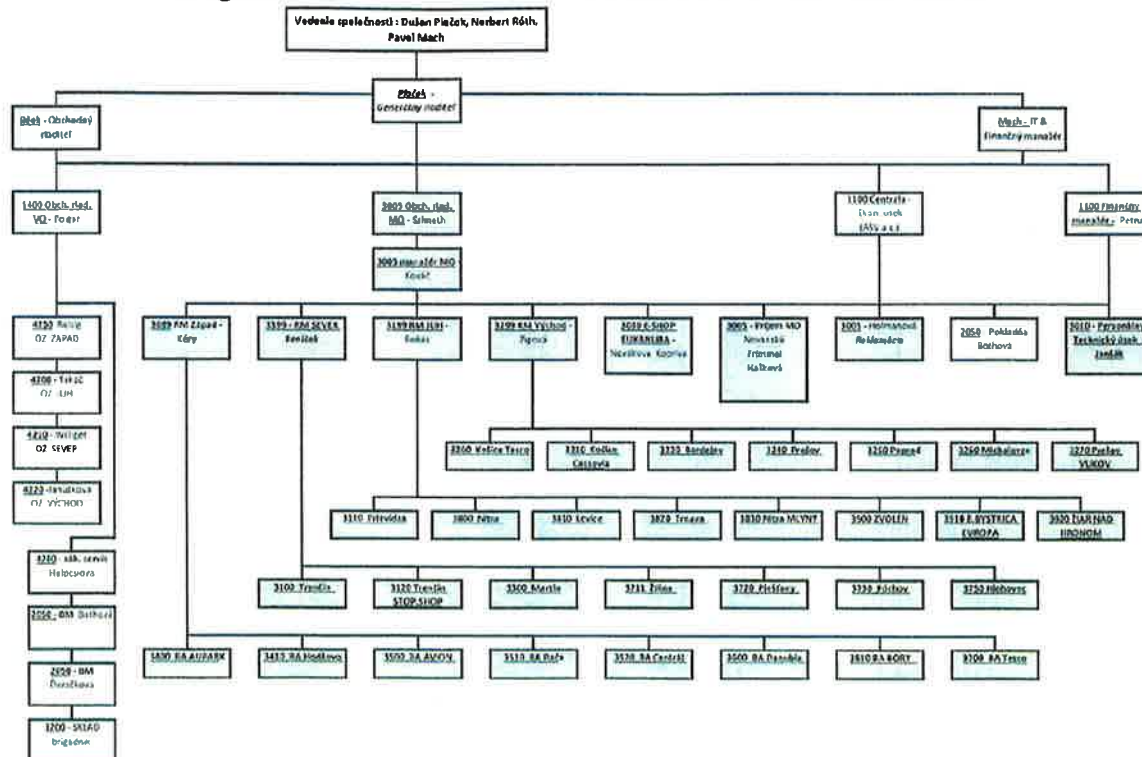

Stav a vývoj majetkovej podstaty v hospodárskom roku 2014

Stav a vývoj majetkovej podstaty PLAČEK PREMIUM, s.r.o. v hospodárskom roku 2014 dokumentuje nasledovná tabuľka jednotlivých položiek majetku:

STRANA AKTÍV (SPOLU MAJETOK) v mene EUR

Ukazovateľ	Stav k 30.6.2014	Stav k 30.6.2013	Stav k 30.6.2012	Vývoj v %
Neobežný majetok	1 362 696	1 225 340	1 114 872	11%
Finančné účty	44 041	74 679	14 611	-41%
Zásoby	1 400 461	1 264 208	1 500 776	11%
Dlhodobé pohľadávky	119 442	121 941	93 872	-2%
Krátkodobé pohľadávky	411 481	524 382	726 124	-22%
Časové rozlíšenie	93 033	41 139	34 187	126%
MAJETOK SPOLU	3 431 154	3 251 689	3 484 442	6%

STRANA PASÍV (SPOLU VLASTNÉ IMANIE A ZÁVÄZKY) v mene EUR

Ukazovateľ	Stav k 30.6.2014	Stav k 30.6.2013	Stav k 30.6.2012	Vývoj v %
Vlastné imanie	451 826	562 063	535 363	-20%
v tom				
Základné imanie	546 400	546 400	546 400	0%
Výsledok hosp. za účt. obdobie	-24 064	42 616	-197 338	-156%
Výsledok hosp. minulých rokov	-83 517	-39 960	173 294	-109%
Fondy zo zisku	12 669	12 669	12 669	0%
Kapitálové fondy	338	338	338	0%
Závazky	2 979 328	2 689 626	2 949 079	11%
Krátkodobé záväzky	2 000 632	2 078 858	2 079 428	-4%
Dlhodobé záväzky	128 188	10 638	22 833	1105%
Rezervy	39 141	24 852	31 271	57%
Bankové úvery a výpomoci	811 367	575 278	815 547	41%
Časové rozlíšenie	0	0	0	
VLASTNÉ IMANIE A ZÁVÄZKY	3 431 154	3 251 689	3 484 442	6%

Vybrané ekonomické ukazovatele

Ukazovatele likvidity		Skratka ukazovateľa	2012	2013	2014
<i>Pomerové (relatívne) ukazovatele likvidity</i>					
Bežná likvidita	<1,1 – 1,5>	L.2 =	0,356	0,288	0,228
Bežná likvidita *		L.2 * =	0,256	0,226	0,102
Celková likvidita	<2,0 – 2,5>	L.3 =	1,078	0,896	0,928
Celková likvidita *		L.3 * =	0,774	0,702	0,660

Ukazovatele aktivity		Skratka ukazovateľa	2012	2013	2014
<i>Ukazovatele obrátkovosti</i>					
Obrátka celkového majetku z tržieb		OCM _T =	2,248	2,516	2,524
Obrátka celkového majetku z výnosov		OCM _V =	2,274	2,525	2,632
Obrátka zásob z tržieb		OZ _T =	5,220	6,472	6,184
Obrátka zásob z výnosov		OZ _V =	5,280	6,494	6,204
<i>Ukazovatele doby obratu</i>					
Doba obratu zásob z tržieb		DOZ _T =	70 dní	62 dní	59 dní
Doba obratu zásob (z výnosov)		DOZ _V =	69 dní	61 dní	59 dní
Doba obratu zásob (z nákladov)		DOZ _N =	114 dní	103 dní	89 dní
Doba obratu (inkasa) pohľadávok z tržieb		DOPohf. _T =	32 dní	27 dní	18 dní
Doba obratu (inkasa) pohľadávok z výnosov		DOPohf. _V =	32 dní	27 dní	18 dní

Ukazovatele zadíženosti		Skratka ukazovateľa	2012	2013	2014
Celková zadíženosť		CZadl. =	84,64 %	82,71 %	86,83 %
Miera zadíženosti		MZadl. =	550,86 %	478,53 %	659,40 %
Úverová zadíženosť		ÚZadl. =	23,41 %	17,69 %	23,65 %
Úrokové zaradenie		ÚZaraz. =	-19,74 %	31,30 %	273,40 %
Úrokové krytie	koeficient	ÚKryt. =	-5,066	3,195	0,368
Platobná neschopnosť	koeficient	Plat.N =	3,596	4,161	5,612
Finančná páka	koeficient	FP =	6,508	5,785	7,594

Ukazovatele rentability	Skratka ukazovateľa	2012	2013	2014
Rentabilita celkových aktív	ROA =	-0,045	0,013	-0,007
Rentabilita celkových zdrojov	ROJ =	-0,056	0,013	-0,007
Rentabilita vlastného imania	ROE =	-0,380	0,076	-0,053
Rentabilita cudzích zdrojov	ROL =	-0,087	0,016	-0,008
Rentabilita tržieb	ROS =	-0,025	0,005	-0,003
Rentabilita miezd	ROW =	-0,136	0,031	-0,015
Rentabilita dlhodobého kapitálu viazaného vo firme	ROGE =	-0,292	0,103	0,009

Spoločnosť dosiahla v hospodárskom roku 2012 stratu vo výške -197 338,04 EUR, v hospodárskom roku 2013 dosiahla zisk vo výške 42 616,20 EUR po zdanení a v hospodárskom roku 2014 dosiahla stratu vo výške -24 064,43 EUR.

Ukazovatele produktivity práce	Skratka ukazovateľa	2012	2013	2014
Produktivita práce z tržieb - hodinová	$W^T_H =$	30,42 EUR	32,23 EUR	34,33 EUR
Produktivita práce z tržieb - denná	$W^T_D =$	243,39 EUR	257,87 EUR	274,63 EUR
Produktivita práce z tržieb - mesačná / 1 F.O.	$W^T_{M (FO)} =$	5 484,51 EUR	5 676,62 EUR	6 002,31 EUR
Produktivita práce z tržieb - mesačná / 1 P.O.	$W^T_{M (PO)} =$	5 775,72 EUR	6 082,11 EUR	6 052,75 EUR
Produktivita práce z tržieb - ročná / 1 F.O.	$W^T_{(FO)} =$	65 814,14 EUR	68 119,58 EUR	72 027,69 EUR
Produktivita práce z tržieb - ročná / 1 P.O.	$W^T_{(PO)} =$	69 308,70 EUR	72 985,27 EUR	72 632,97 EUR
Produktivita práce z pridanej hodnoty - hodinová	$W^{PH}_H =$	6,23 EUR	7,38 EUR	7,31 EUR
Produktivita práce z pridanej hodnoty - denná	$W^{PH}_D =$	49,86 EUR	59,05 EUR	58,51 EUR
Produktivita práce z pridanej hodnoty - mesačná / 1 F.O.	$W^{PH}_{M (FO)} =$	1 123,43 EUR	1 299,81 EUR	1 276,79 EUR
Produktivita práce z pridanej hodnoty - mesačná / 1 P.O.	$W^{PH}_{M (PO)} =$	1 183,08 EUR	1 392,66 EUR	1 289,54 EUR
Produktivita práce z pridanej hodnoty - ročná / 1 F.O.	$W^{PH}_{(FO)} =$	13 481,18 EUR	15 697,76 EUR	15 346,51 EUR
Produktivita práce z pridanej hodnoty - ročná / 1 P.O.	$W^{PH}_{(PO)} =$	14 196,99 EUR	16 711,89 EUR	15 474,46 EUR
Priemerná dĺžka roka v dňoch (F.O.)	$d_{R(D) (FO)} =$	270,40 dni	264,17 dni	262,28 dni
Priemerná dĺžka roka v dňoch (P.O.)	$d_{R(D) (PO)} =$	284,76 dni	283,04 dni	264,48 dni
Priemerná dĺžka mesiaca v dňoch (F.O.)	$d_{M(D) (FO)} =$	22,53 dni	22,01 dni	21,86 dni
Priemerná dĺžka mesiaca v dňoch (P.O.)	$d_{M(D) (PO)} =$	23,73 dni	23,59 dni	22,04 dni
Priemerná dĺžka dňa v hodinách	$d_{din} =$	8,00 hod.	8,00 hod.	8,00 hod.

4. Výsledok hospodárenia v hospodárskom roku 2014

Spoločnosť PLAČEK PREMIUM, s. r. o. vykázala za overované účtovné obdobie hospodárskeho roka 2014 stratu po zdanení vo výške -24 064,43 EUR.

Z jednotlivých činností bol dosiahnutý nasledovný výsledok hospodárenia v EUR:

▪ výsledok hospodárenia z hospodárskej činnosti	66 873,-
▪ výsledok hospodárenia z finančnej činnosti	- 90 311,-
▪ daň z príjmu splatná	8 104,-
▪ daň z príjmu odložená	-7 478,-
▪ výsledok hospodárenia z bežnej činnosti	-24 064,-
▪ výsledok hospodárenia z mimoriadnej činnosti	0,-

výsledok hospodárenia za účtovné obdobie pred zdanením: strata -23 438,- EUR
výsledok hospodárenia za účtovné obdobie po zdanení: strata -24 064,- EUR

5. Rozdelenie výsledku hospodárenia za hospodársky rok 2014

Uznesením č. 1/2015 valného zhromaždenia zo dňa 8.12.2014 spoločníci schválili účtovnú závierku k 30.6.2014.

Výsledok hospodárenia – strata vo výške 24 064 € bol vysporiadaný nasledovne:

- suma 24 064 € na účet 429 – neuhradená strata minulých rokov.

6. Udalosti osobitného významu po skončení účtovného obdobia

Otvorenie nových maloobchodných prevádzok po skončení hospod. roka:



SUPER ZOO - HM Tesco Prešov – otvorené od 27.7.2014

HM Tesco Prešov – VUKOV, Volgogradská 7/A, Prešov



SUPER ZOO - Hlohovec – otvorené od 21.8.2014

Za Váhom 4082/1, 92001 Hlohovec



SUPER ZOO - Zvolen – otvorené od 11.9.2014

Obchodná 9734/1, 96001 Zvolen



SUPER ZOO – Banská Bystrica – otvorené od 19.9.2014

OC Europa, Na Troskách 25, 974 01 Banská Bystrica



SUPER ZOO – Trenčín STOP SHOP – otvorené od 15.10.2014

Belá 6988, Trenčín 91321



SUPER ZOO – Nitra OC MLYNY – otvorené od 22.10.2014

OC Mlyny, Štefánikova trieda 61, 949 01 Nitra



SUPER ZOO – Žiar nad Hronom – otvorené od 13.11.2014

Dr. Janského, ,965 01 Žiar nad Hronom



SUPER ZOO – BORY Bratislava – otvorené od 13.11.2014

OC BORY MALL, Bratislava

7. Ostatné

- V priebehu hospodárskeho roka 2014 spoločnosť nevynaložila žiadne náklady na výskum a vývoj.
- Spoločnosť nemá žiadne organizačné zložky v zahraničí.
- Stav zamestnancov k 30.6.2014:
 - zamestnanci na hlavný pracovný pomer: 128
 - ostatní zamestnanci (dohoda o PC, dohoda o BP študentov): 77
- Spoločnosť nemá negatívny vplyv na životné prostredie.

8. Predpokladaný budúci vývoj

Spoločnosť **PLAČEK PREMIUM, s.r.o.** bude aj naďalej upevňovať pozíciu najväčšieho predajcu suchého krmiva a chovateľských potrieb v Slovenskej republike. V súčasnosti je tovar dodávaný do viac ako 350 maloobchodov s chovateľskými potrebami. V horizonte jedného roka sa bude spoločnosť usilovať o zvýšenie tržieb o 12%. Posilní sa spolupráca s významnými zákazníkmi s medzinárodným pôsobením a taktiež so zahraničnými zákazníkmi.

V horizonte 5-tich rokov spoločnosť predpokladá významný nárast počtu vlastných maloobchodných prevádzok SUPER ZOO (zo súčasných 30 na 50 maloobchodných predajní na Slovensku).

Naším cieľom je byť jednoznačnou jednotkou na slovenskom trhu v segmente chovateľských potrieb. Momentálne máme najväčšiu predajnú plochu v metroch štvorcových a v roku 2015 budeme mať najviac maloobchodných predajní v tomto odvetví. K najlepšiemu postaveniu na trhu nám pomôže nielen neustále rozširovanie sortimentu a zvyšovanie kvality poskytovaných služieb, ale aj internetový obchod, ktorého súčasťou budú výdajné miesta v našich maloobchodných predajniach.

V Šamoríne, dňa 30.6.2015

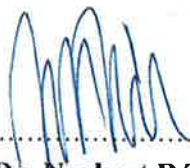

MVDr. Norbert Róth

konateľ

PLAČEK PREMIUM, s.r.o.

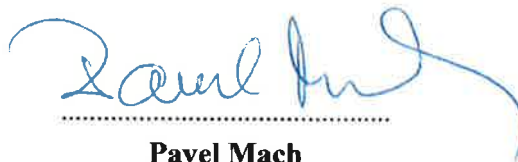

Pavel Mach

konateľ

PLAČEK PREMIUM, s.r.o.



PROCTUM CONSULT, s. r.o.

Kolárska 8, 811 06 Bratislava, Slovak Republic

☎ +421 (0) 2 571 078 78 - 80

✉ info@proctum.sk 🌐 www.proctum.sk

SPRÁVA NEZÁVISLÉHO AUDÍTORA PRE SPOLOČNÍKOV PLAČEK PREMIUM, S.R.O.

Uskutočnili sme audit priloženej účtovnej závierky spoločnosti **PLAČEK PREMIUM, s.r.o.**, ktorá obsahuje súvahu k 30. júnu 2014, výkaz ziskov a strát za rok končiaci k uvedenému dátumu a poznámky, ktoré obsahujú súhrn významných účtovných zásad a účtovných metód a ďalšie vysvetľujúce informácie.

Zodpovednosť štatutárneho orgánu za účtovnú závierku

Štatutárny orgán spoločnosti je zodpovedný za zostavenie tejto účtovnej závierky, ktorá poskytuje pravdivý a verný obraz v súlade so Zákonom č. 431/2002 Z.z. o účtovníctve v znení neskorších predpisov (ďalej len „zákon o účtovníctve“) a za interné kontroly, ktoré štatutárny orgán považuje za potrebné pre zostavenie účtovnej závierky, ktorá neobsahuje významné nesprávnosti, či už v dôsledku podvodu alebo chyby.

Zodpovednosť audítora

Našou zodpovednosťou je vyjadriť názor na túto účtovnú závierku na základe nášho auditu. Audit sme uskutočnili v súlade s Medzinárodnými audítorskými štandardmi. Podľa týchto štandardov máme dodržiavať etické požiadavky, naplánovať a vykonať audit tak, aby sme získali primerané uistenie, že účtovná závierka neobsahuje významné nesprávnosti.

Súčasťou auditu je uskutočnenie postupov na získanie audítorských dôkazov o sumách a údajoch vykázaných v účtovnej závierke. Zvolené postupy závisia od úsudku audítora, vrátane posúdenia rizík významnej nesprávnosti v účtovnej závierke, či už v dôsledku podvodu alebo chyby. Pri posudzovaní tohto rizika audítora berie do úvahy interné kontroly relevantné pre zostavenie účtovnej závierky účtovnej jednotky, ktorá poskytuje pravdivý a verný obraz, aby mohol vypracovať audítorské postupy vhodné za daných okolností, nie však na účely vyjadrenia názoru na účinnosť interných kontrol účtovnej jednotky. Audit ďalej zahŕňa zhodnotenie vhodnosti použitých účtovných zásad a účtovných metód a primeranosti účtovných odhadov uskutočnených štatutárnym orgánom spoločnosti, ako aj vyhodnotenie prezentácie účtovnej závierky.

Sme presvedčení, že audítorské dôkazy, ktoré sme získali, poskytujú dostatočný a vhodný základ pre náš podmienený názor.

Základ pre podmienený názor

Krátkodobé pohľadávky spoločnosti sú v súvahe vykázané v netto výške 411 481 €. Štatutárny orgán dostatočne neupravil ocenenie niektorých pohľadávok opravnými položkami, ale ich vykázal iba v obstarávacej cene, čo je odklon od účtovných zásad. Záznamy spoločnosti naznačujú, že keby štatutárny orgán upravil ocenenie pohľadávok po dobe splatnosti dlhšej ako 1 rok opravnými položkami, bolo by ich treba znížiť o 18 128,10 € a ocenenie ostatných rizikových pohľadávok by bolo treba znížiť o 21 549,59 €. Z tohto dôvodu by sa náklady na hospodársku činnosť zvýšili o 39 677,69 € a vlastné imanie by sa znížilo o 39 677,69 €.



PROCTUM CONSULT, s. r. o.

Kolárska 8, 811 06 Bratislava, Slovak Republic

☎ +421 (0) 2 571 078 78 - 80

✉ info@proctum.sk 🌐 www.proctum.sk

Spoločnosť dostatočne nezinventarizovala zostatok obstarávaného dlhodobého hmotného majetku vo výške 7 688,62 € a zostatok zásob (tovar na ceste) vo výške 74 049,53 €, pričom sme sa nemohli iným spôsobom presvedčiť o správnosti jeho vykázania. Ak by spoločnosť správne vykázala pohľadávky a záväzky z obchodného styku, ktoré vznikli z titulu preplatkov, pohľadávky a záväzky by sa zvýšili o 10 310,83 €. Spoločnosť v poznámkach k účtovnej závierke neinformovala o existencii súdnych sporov, u ktorých nie je možné jednoznačne predpokladať ich výsledok, ani v tejto súvislosti nevytvorila žiadnu rezervu. V prípade, že by obidva súdne spory prehrala, musela by uhradiť záväzky vo výške 24 468,79 €.

Ak by každá z položiek uvedených v predchádzajúcich dvoch odsekoch bola v účtovnej závierke vykázaná správne, vplyvom popísaných rozdielov by došlo k zníženiu výsledku hospodárenia bežného účtovného obdobia v celkovej výške 145 884,63 €, vlastné imanie by sa znížilo o 145 884,63 € a celkové aktíva by sa znížili o 135 573,80 €.

Podmienený názor

Podľa nášho názoru, s výnimkou účinkov skutočností opísaných v odseku Základ pre podmienený názor, účtovná závierka vo všetkých významných súvislostiach poskytuje pravdivý a verný obraz finančnej situácie spoločnosti PLAČEK PREMIUM, s.r.o., k 30. júnu 2014 a výsledku jej hospodárenia za rok končiaci sa k uvedenému dátumu v súlade so zákonom o účtovníctve.

Bratislava, 2. júna 2015

PROCTUM CONSULT, s. r. o.
Kolárska 8, 811 06 Bratislava
Licencia SKAU č. 248



Ing. Peter Mestický
Zodpovedný audítor
Licencia SKAU č. 467

SÚVAHA



k 30. 6. 2014 (v celých eurách)

Číselné údaje sa zarovnávajú vpravo, ostatné údaje sa píšú zľava. Nevyplnené riadky sa ponechávajú prázdne.

Údaje sa vyplňajú paličkovým písmom (podľa tohto vzoru), písacím strojom alebo tlačiarňou, a to čiernou alebo tmavomodrou farbou.

Á Ä B Ć D É F G H Í J K L M N O P Q R Š T Ú V X Ý Ž 0 1 2 3 4 5 6 7 8 9

Daňové identifikačné číslo 2 0 2 0 3 0 7 1 4 6	Účtovná závierka X riadna	Účtovná závierka X zostavená	Mesiac Rok od 7 2 0 1 3
IČO 3 1 4 0 3 3 4 4	mimoriadna	X schválená (vyznačí sa x)	do 6 2 0 1 4
SK NACE 4 7 . 7 6 . 0			Bezprostredne predchádzajúce obdobie od 7 2 0 1 2 do 6 2 0 1 3

Obchodné meno (názov) účtovnej jednotky

PLAČEK PREMIUM, S.R.O.



Sídlo účtovnej jednotky

Ulica
ŠULEKOVA
Číslo
6 8

PSČ Obec
8 1 1 0 3 BRATISLAVA

Číslo telefónu Číslo faxu
0 / 0 /

E-mailová adresa

Zostavená dňa: 3 1 . 1 0 . 2 0 1 4	Podpisový záznam osoby zodpovednej za vedenie účtovníctva: 	Podpisový záznam osoby zodpovednej za zostavenie účtovnej závierky: 	Podpisový záznam člena štatutárneho orgánu účtovnej jednotky alebo fyzickej osoby, ktorá je účtovnou jednotkou: 
Schválená dňa: 08 . 12 . 2 0 1 4			

Záznamy daňového úradu

Miesto pre evidenčné číslo

Odtlačok prezentačnej pečiatky daňového úradu



Označenie a	STRANA AKTÍV b	Číslo riadku c	Bežné účtovné obdobie		Bezprostredne predchádzajúce účtovné obdobie		
			1	Brutto - časť 1		Netto 2	Netto 3
				Korekcia - časť 2			
	SPOLU MAJETOK r. 002 + r. 030 + r. 061	001	4 4 4 9 8 4 8	3 4 3 1 1 5 4			
			1 0 1 8 6 9 4		3 2 5 1 6 8 9		
A.	Neobežný majetok r. 003 + r. 011 + r. 021	002	2 3 1 6 7 9 1	1 3 6 2 6 9 6			
			9 5 4 0 9 5		1 2 2 5 3 4 0		
A.I.	Dlhodobý nehmotný majetok súčet (r. 004 až r. 010)	003					
A.I.1.	Aktivované náklady na vývoj (012) - /072, 091A/	004					
2.	Softvér (013) - /073, 091A/	005					
3.	Oceniteľné práva (014) - /074, 091A/	006					
4.	Goodwill (015) - /075, 091A/	007					
5.	Ostatný dlhodobý nehmotný majetok (019, 01X) - /079, 07X, 091A/	008					
6.	Obstarávaný dlhodobý nehmotný majetok (041) - 093	009					
7.	Poskytnuté preddavky na dlhodobý nehmotný majetok (051) - 095A	010					
A.II.	Dlhodobý hmotný majetok súčet (r. 012 až r. 020)	011	2 3 1 6 7 9 1	1 3 6 2 6 9 6			
			9 5 4 0 9 5		1 2 2 5 3 4 0		
A.II.1.	Pozemky (031) - 092A	012	1 9 0 9 5	1 9 0 9 5			
					1 9 0 9 5		
2.	Stavby (021) - /081, 092A/	013	1 2 6 5 6 4 8	9 3 0 9 7 4			
			3 3 4 6 7 4		8 7 4 2 5 1		
3.	Samostatné hnutelné veci a súbory hnutelných vecí (022) - /082, 092A/	014	1 0 1 8 7 0 3	3 9 9 2 8 2			
			6 1 9 4 2 1		2 9 7 2 3 9		



Označenie a	STRANA AKTÍV b	Číslo riadku c	Bežné účtovné obdobie		Bezprostredne predchádzajúce účtovné obdobie
			1	2	
			Brutto - časť 1		Netto
			Korekcia - časť 2		
4.	Pestovateľské celky trvalých porastov (025) - /085, 092A/	015			
5.	Základné stádo a ťažné zvieratá (026) - /086, 092A/	016			
6.	Ostatný dlhodobý hmotný majetok (029, 02X, 032) - /089, 08X, 092A/	017			
7.	Obstarávaný dlhodobý hmotný majetok (042) - 094	018	1 3 3 4 5	1 3 3 4 5	3 4 7 5 5
8.	Poskytnuté preddavky na dlhodobý hmotný majetok (052) - 095A	019			
9.	Opravná položka k nadobudnutému majetku (+/- 097) +/- 098	020			
A.III.	Dlhodobý finančný majetok súčet (r. 022 až r. 029)	021			
A.III.1.	Podielové cenné papiere a podiely v dcérskej účtovnej jednotke (061) - 096A	022			
2.	Podielové cenné papiere a podiely v spoločnosti s podstatným vplyvom (062) - 096A	023			
3.	Ostatné dlhodobé cenné papiere a podiely (063, 065) - 096A	024			
4.	Pôžičky účtovnej jednotke v konsolidovanom celku (066A) - 096A	025			
5.	Ostatný dlhodobý finančný majetok (067A, 069, 06XA) - 096A	026			
6.	Pôžičky s dobou splatnosti najviac jeden rok (066A, 067A, 06XA) - 096A	027			
7.	Obstarávaný dlhodobý finančný majetok (043) - 096A	028			



Ozna- čenie a	STRANA AKTÍV b	Číslo riadku c	Bežné účtovné obdobie		Bezprostredne predchádzajúce účtovné obdobie		
			1	Brutto - časť 1		Netto 2	Netto 3
				Korekcia - časť 2			
8.	Poskytnuté preddavky na dlhodobý finančný majetok (053) - 095A	029					
B.	Obežný majetok r. 031 + r. 038 + r. 046 + r. 055	030	2 0 4 0 0 2 4	1 9 7 5 4 2 5			
			6 4 5 9 9		1 9 8 5 2 1 0		
B.I.	Zásoby súčet (r. 032 až r. 037)	031	1 4 0 7 8 0 8	1 4 0 0 4 6 1			
			7 3 4 7		1 2 6 4 2 0 8		
B.I.1.	Materiál (112, 119, 11X) - /191, 19X/	032	5 6 6 5	5 6 6 5			
					2 2 7 8 2		
2.	Nedokončená výroba a polotovary vlastnej výroby (121, 122, 12X) - /192, 193, 19X/	033					
3.	Výrobky (123) - 194	034					
4.	Zvieratá (124) - 195	035					
5.	Tovar (132, 133, 13X, 139) - /196, 19X/	036	1 4 0 2 1 4 3	1 3 9 4 7 9 6			
			7 3 4 7		1 2 4 1 4 2 6		
6.	Poskytnuté preddavky na zásoby (314A) - 391A	037					
B.II.	Dlhodobé pohľadávky súčet (r. 039 až r. 045)	038	1 1 9 4 4 2	1 1 9 4 4 2			
					1 2 1 9 4 1		
B.II.1.	Pohľadávky z obchodného styku (311A, 312A, 313A, 314A, 315A, 31XA) - 391A	039	1 1 9 4 4 2	1 1 9 4 4 2			
					1 2 1 9 4 1		
2.	Čistá hodnota zákazky (316A)	040					
3.	Pohľadávky voči dcérskej účtovnej jednotke a materskej účtovnej jednotke (351A) - 391A	041					
4.	Ostatné pohľadávky v rámci konsolidovaného celku (351A) - 391A	042					



Označenie a	STRANA AKTÍV b	Číslo riadku c	Bežné účtovné obdobie		Bezprostredne predchádzajúce účtovné obdobie
			1	2	
			Brutto - časť 1 Korekcia - časť 2	Netto	
5.	Pohľadávky voči spoločníkom, členom a združeniu (354A, 355A, 358A, 35XA) - 391A	043			
6.	Iné pohľadávky (335A, 33XA, 371A, 373A, 374A, 375A, 376A, 378A) - 391A	044			
7.	Odložená daňová pohľadávka (481A)	045			
B.III.	Krátkodobé pohľadávky súčet (r. 047 až r. 054)	046	4 6 8 7 3 3	4 1 1 4 8 1	
			5 7 2 5 2		5 2 4 3 8 2
B.III.1.	Pohľadávky z obchodného styku (311A, 312A, 313A, 314A, 315A, 31XA) - 391A	047	4 1 8 4 7 5	3 6 1 2 2 3	
			5 7 2 5 2		5 1 0 1 0 5
2.	Čistá hodnota zákazky (316A)	048			
3.	Pohľadávky voči dcérskej účtovnej jednotke a materskej účtovnej jednotke (351A) - 391A	049			
4.	Ostatné pohľadávky v rámci konsolidovaného celku (351A) - 391A	050			
5.	Pohľadávky voči spoločníkom, členom a združeniu (354A, 355A, 358A, 35XA, 398A) - 391A	051			2 2 9 0
6.	Sociálne poistenie (336) - 391A	052			
7.	Daňové pohľadávky a dotácie (341, 342, 343, 345, 346, 347) - 391A	053	3 8 5 3 1	3 8 5 3 1	
8.	Iné pohľadávky (335A, 33XA, 371A, 373A, 374A, 375A, 376A, 378A) - 391A	054	1 1 7 2 7	1 1 7 2 7	1 1 9 8 7
B.IV.	Finančné účty súčet (r. 056 až r. 060)	055	4 4 0 4 1	4 4 0 4 1	
					7 4 6 7 9
B.IV.1.	Peniaze (211, 213, 21X)	056	1 3 0 2 3	1 3 0 2 3	
					1 1 9 9 7



Označenie a	STRANA AKTÍV b	Číslo riadku c	Bežné účtovné obdobie		Bezprostredne predchádzajúce účtovné obdobie
			1	2	
			Brutto - časť 1	Netto	3
			Korekcia - časť 2		
2.	Účty v bankách (221A, 22X +/- 261)	057	3 1 0 1 8	3 1 0 1 8	6 2 6 8 2
3.	Účty v bankách s dobou viazanosti dlhšou ako jeden rok 22XA	058			
4.	Krátkodobý finančný majetok (251, 253, 256, 257, 25X) - /291, 29X/	059			
5.	Obstarávaný krátkodobý finančný majetok (259, 314A) - 291	060			
C.	Časové rozlíšenie súčet (r. 062 až r. 065)	061	9 3 0 3 3	9 3 0 3 3	4 1 1 3 9
C.1.	Náklady budúcich období dlhodobé (381A, 382A)	062			
2.	Náklady budúcich období krátkodobé (381A, 382A)	063	4 2 6 3 3	4 2 6 3 3	4 1 1 3 9
3.	Príjmy budúcich období dlhodobé (385A)	064			
4.	Príjmy budúcich období krátkodobé (385A)	065	5 0 4 0 0	5 0 4 0 0	

Označenie a	STRANA PASÍV b	Číslo riadku c	Bežné účtovné obdobie	Bezprostredne predchádzajúce účtovné obdobie
			4	5
	SPOLU VLASTNÉ IMANIE A ZÁVÄZKY r. 067 + r. 088 + r. 121	066	3 4 3 1 1 5 4	3 2 5 1 6 8 9
A.	Vlastné imanie r. 068 + r. 073 + r. 080 + r. 084 + r. 087	067	4 5 1 8 2 6	5 6 2 0 6 3
A.I.	Základné imanie súčet (r. 069 až 072)	068	5 4 6 4 0 0	5 4 6 4 0 0
A.I.1.	Základné imanie (411 alebo +/- 491)	069	5 4 6 4 0 0	5 4 6 4 0 0



Označenie a	STRANA PASÍV b	Číslo riadku c	Bežné účtovné obdobie 4	Bezprostredne predchádzajúce účtovné obdobie 5
2.	Vlastné akcie a vlastné obchodné podiely (-/252)	070		
3.	Zmena základného imania +/- 419	071		
4.	Pohľadávky za upísané vlastné imanie (-/353)	072		
A.II.	Kapitálové fondy súčet (r. 074 až 079)	073	3 3 8	3 3 8
A.II.1.	Emisné ážio (412)	074		
2.	Ostatné kapitálové fondy (413)	075		
3.	Zákonný rezervný fond (Nedeliteľný fond) z kapitálových vkladov (417, 418)	076	3 3 8	3 3 8
4.	Oceňovacie rozdiely z precenenia majetku a záväzkov (+/- 414)	077		
5.	Oceňovacie rozdiely z kapitálových účastín (+/- 415)	078		
6.	Oceňovacie rozdiely z precenenia pri zlúčení, splnutí a rozdelení (+/- 416)	079		
A.III.	Fondy zo zisku súčet (r. 081 až r. 083)	080	1 2 6 6 9	1 2 6 6 9
A.III.1.	Zákonný rezervný fond (421)	081	1 2 6 6 9	1 2 6 6 9
2.	Nedeliteľný fond (422)	082		
3.	Štatutárne fondy a ostatné fondy (423, 427, 42X)	083		
A.IV.	Výsledok hospodárenia minulých rokov r. 085 + r. 086	084	- 8 3 5 1 7	- 3 9 9 6 0
A.IV.1.	Nerozdelený zisk minulých rokov (428)	085		
2.	Neuhradená strata minulých rokov (-/429)	086	- 8 3 5 1 7	- 3 9 9 6 0
A.V.	Výsledok hospodárenia za účtovné obdobie po zdanení +/- r. 001 - (r. 068 + r. 073 + r. 080 + r. 084 + r. 088 + r. 121)	087	- 2 4 0 6 4	4 2 6 1 6
B.	Záväzky r. 89 + r. 94 + r. 106 + r. 117 + r. 118	088	2 9 7 9 3 2 8	2 6 8 9 6 2 6
B.I.	Rezervy súčet (r. 090 až r. 093)	089	3 9 1 4 1	2 4 8 5 2
B.I.1.	Rezervy zákonné dlhodobé (451A)	090		
2.	Rezervy zákonné krátkodobé (323A, 451A)	091	3 9 1 4 1	2 4 8 5 2
3.	Ostatné dlhodobé rezervy (459A, 45XA)	092		
4.	Ostatné krátkodobé rezervy (323A, 32X, 459A, 45XA)	093		
B.II.	Dlhodobé záväzky súčet (r. 095 až r. 105)	094	1 2 8 1 8 8	1 0 6 3 8
B.II.1.	Dlhodobé záväzky z obchodného styku (321A, 479A)	095		
2.	Čistá hodnota zákazky (316A)	096		
3.	Dlhodobé nevyfakturované dodávky (476A)	097		



Označenie a	STRANA PASÍV b	Číslo riadku c	Bežné účtovné obdobie 4	Bezprostredne predchádzajúce účtovné obdobie 5
4.	Dlhodobé záväzky voči dcérskej účtovnej jednotke a materskej účtovnej jednotke (471A)	098		
5.	Ostatné dlhodobé záväzky v rámci konsolidovaného celku (471A)	099		
6.	Dlhodobé prijaté preddavky (475A)	100		
7.	Dlhodobé zmenky na úhradu (478A)	101		
8.	Vydané dlhopisy (473A/-/255A)	102		
9.	Záväzky zo sociálneho fondu (472)	103	1 1 4 6 7	1 0 0 5 3
10.	Ostatné dlhodobé záväzky (474A, 479A, 47XA, 372A, 373A, 377A)	104	3 8 0 2 6	5 8 5
11.	Odložený daňový záväzok (481A)	105	7 8 6 9 5	
B.III.	Krátkodobé záväzky súčet (r. 107 až r. 116)	106	2 0 0 0 6 3 2	2 0 7 8 8 5 8
B.III.1.	Záväzky z obchodného styku (321, 322, 324, 325, 32X, 475A, 478A, 479A, 47XA)	107	1 3 5 9 1 2 2	1 3 3 5 4 2 3
2.	Čistá hodnota zákazky (316A)	108		
3.	Nevyfakturované dodávky (326, 476A)	109	6 4 7 5	4 2 5 1 1
4.	Záväzky voči dcérskej účtovnej jednotke a materskej účtovnej jednotke (361A, 471A)	110		
5.	Ostatné záväzky v rámci konsolidovaného celku (361A, 36XA, 471A, 47XA)	111		
6.	Záväzky voči spoločníkom a združeniu (364, 365, 366, 367, 368, 398A, 478A, 479A)	112	1 3 2 0 0 0	1 3 6 4 0 0
7.	Záväzky voči zamestnancom (331, 333, 33X, 479A)	113	8 2 4 0 5	6 7 1 4 5
8.	Záväzky zo sociálneho poistenia (336, 479A)	114	5 1 0 5 9	4 0 7 6 4
9.	Daňové záväzky a dotácie (341, 342, 343, 345, 346, 347, 34X)	115	9 0 5 4 0	1 4 7 2 7 7
10.	Ostatné záväzky (372A, 373A, 377A, 379A, 474A, 479A, 47X)	116	2 7 9 0 3 1	3 0 9 3 3 8
B.IV.	Krátkodobé finančné výpomoci (241, 249, 24X, 473A, /-/255A)	117		
B.V.	Bankové úvery r. 119 + r. 120	118	8 1 1 3 6 7	5 7 5 2 7 8
B.V.1.	Bankové úvery dlhodobé (461A, 46XA)	119		
2.	Bežné bankové úvery (221A, 231, 232, 23X, 461A, 46XA)	120	8 1 1 3 6 7	5 7 5 2 7 8
C.	Časové rozlíšenie súčet (r. 122 až r. 125)	121		
C.1.	Výdavky budúcich období dlhodobé (383A)	122		
2.	Výdavky budúcich období krátkodobé (383A)	123		
3.	Výnosy budúcich období dlhodobé (384A)	124		
4.	Výnosy budúcich období krátkodobé (384A)	125		

VÝKAZ ZISKOV A STRÁT



k 3 0 . 0 6 . 2 0 1 4 (v celých eurách)

Číselné údaje sa zarovnávajú vpravo, ostatné údaje sa píšú zľava. Nevyplnené riadky sa ponechávajú prázdne.

Údaje sa vyplňajú paličkovým písmom (podľa tohto vzoru), písacím strojom alebo tlačiarňou, a to čiernou alebo tmavomodrou farbou.

Á Ā B Ć D Ě F G H Í J K L M N O P Q R Š T Ú V X Ý Ž 0 1 2 3 4 5 6 7 8 9



Daňové identifikačné číslo 2 0 2 0 3 0 7 1 4 6	Účtovná závierka X riadna	Účtovná závierka X zostavená	Mesiac Rok
IČO 3 1 4 0 3 3 4 4	mimoriadna	X schválená	Za obdobie od 7 2 0 1 3 do 6 2 0 1 4
SK NACE 4 7 . 7 6 . 0		(vyznačí sa x)	Bezprostredne predchádzajúce obdobie od 7 2 0 1 2 do 6 2 0 1 3

Obchodné meno (názov) účtovnej jednotky

PLAČEK PREMIUM, s . r . o .

Sídlo účtovnej jednotky

Ulica Š U L E K O V A	Číslo 6 8
PSČ Obec 8 1 1 0 3 B R A T I S L A V A	
Číslo telefónu 0 /	Číslo faxu 0 /
E-mailová adresa	

Zostavený dňa: 3 1 . 1 0 . 2 0 1 4	Podpisový záznam osoby zodpovednej za vedenie účtovníctva: 	Podpisový záznam osoby zodpovednej za zostavenie účtovnej závierky: 	Podpisový záznam člena štatutárneho orgánu účtovnej jednotky, alebo fyzickej osoby, ktorá je účtovnou jednotkou: 
Schválený dňa: 08. 12. 2 0 1 4			

Záznamy daňového úradu

Miesto pre evidenčné číslo

Odtlačok prezentačnej pečiatky daňového úradu



Ozna- čenie a	Text b	Číslo riadku c	Skutočnosť	
			bežné účtovné obdobie 1	bezprostredne predchádzajúce účtovné obdobie 2
I.	Tržby z predaja tovaru (604, 607)	01	8 5 8 2 7 6 3	8 1 2 6 0 9 6
A.	Náklady vynaložené na obstaranie predaného tovaru (504, 505A, 507)	02	4 8 8 2 2 4 2	4 5 9 6 9 3 0
+	Obchodná marža r. 01 - r. 02	03	3 7 0 0 5 2 1	3 5 2 9 1 6 6
II.	Výroba r. 05 + r. 06 + r. 07	04	6 0 5 6 0	4 8 2 5 4
II.1.	Tržby z predaja vlastných výrobkov a služieb (601, 602, 606)	05	6 0 5 6 0	4 8 2 5 4
2.	Zmeny stavu vnútroorganizačných zásob (+/- účtová skupina 61)	06		
3.	Aktivácia (účtová skupina 62)	07		
B.	Výrobná spotreba r. 09 + r. 10	08	1 9 1 9 6 2 0	1 7 0 5 6 8 9
B.1.	Spotreba materiálu, energie a ostatných neskladovateľných dodávok (501, 502, 503, 505A)	09	2 8 6 2 0 9	3 1 4 9 2 5
2.	Služby (účtová skupina 51)	10	1 6 3 3 4 1 1	1 3 9 0 7 6 4
+	Pridaná hodnota r. 03 + r. 04 - r. 08	11	1 8 4 1 4 6 1	1 8 7 1 7 3 1
C.	Osobné náklady súčet (r. 13 až 16)	12	1 6 0 0 2 5 7	1 3 8 1 0 3 9
C.1.	Mzdové náklady (521, 522)	13	1 1 5 0 8 3 1	9 9 7 6 1 9
2.	Odmeny členom orgánov spoločnosti a družstva (523)	14		
3.	Náklady na sociálne poistenie (524, 525, 526)	15	3 9 7 6 8 6	3 2 1 3 6 7
4.	Sociálne náklady (527, 528)	16	5 1 7 4 0	6 2 0 5 3
D.	Dane a poplatky (účtová skupina 53)	17	9 3 7 8	9 2 5 4
E.	Odpisy a opravné položky k dlhodobému nehmotnému majetku a dlhodobému hmotnému majetku (551, 553)	18	1 5 9 5 1 6	1 6 2 0 5 4
III.	Tržby z predaja dlhodobého majetku a materiálu (641, 642)	19	1 7 7 6 7	8 0 5 0
F.	Zostatková cena predaného dlhodobého majetku a predaného materiálu (541, 542)	20		1 8 9 0
G.	Tvorba a zúčtovanie opravných položiek k pohľadávkam (+/-547)	21	1 2 5 4	3 4 7 0 0
IV.	Ostatné výnosy z hospodárskej činnosti (644, 645, 646, 648, 655, 657)	22	2 5 1 4 6	2 5 9 3 2
H.	Ostatné náklady na hospodársku činnosť (543, 544, 545, 546, 548, 549, 555, 557)	23	4 7 0 9 6	1 5 3 6 8 3
V.	Prevod výnosov z hospodárskej činnosti (-)(697)	24		
I.	Prevod nákladov na hospodársku činnosť (-)(597)	25		
*	Výsledok hospodárenia z hospodárskej činnosti r.11 - r. 12 - r. 17 - r. 18 + r. 19 - r. 20 - r. 21 + r. 22 - r. 23 + (-r. 24) - (-r.25)	26	6 6 8 7 3	1 6 3 0 9 3
VI.	Tržby z predaja cenných papierov a podielov (661)	27		



Ozna- čenie a	Text b	Číslo riadku c	Skutočnosť	
			bežné účtovné obdobie 1	bezprostredne predchádzajúce účtovné obdobie 2
J.	Predané cenné papiere a podiely (561)	28		
VII.	Výnosy z dlhodobého finančného majetku r. 30 + r. 31 + r. 32	29		
VII.1.	Výnosy z cenných papierov a podielov v dcérskej účtovnej jednotke a v spoločnosti s podstatným vplyvom (665A)	30		
2.	Výnosy z ostatných dlhodobých cenných papierov a podielov (665A)	31		
3.	Výnosy z ostatného dlhodobého finančného majetku (665A)	32		
VIII.	Výnosy z krátkodobého finančného majetku (666)	33		
K.	Náklady na krátkodobý finančný majetok (566)	34		
IX.	Výnosy z precenenia cenných papierov a výnosy z derivátových operácií (664, 667)	35		
L.	Náklady na precenenie cenných papierov a náklady na derivátové operácie (564, 567)	36		
M.	Tvorba a zúčtovanie opravných položiek k finančnému majetku +/- 565	37		
X.	Výnosové úroky (662)	38	5 1 7	1
N.	Nákladové úroky (562)	39	3 6 9 5 5	3 7 6 6 9
XI.	Kurzové zisky (663)	40	1 1 0 1	8 0 2
O.	Kurzové straty (563)	41	3 6 5 9	2 0 7 1
XII.	Ostatné výnosy z finančnej činnosti (668)	42		
P.	Ostatné náklady na finančnú činnosť (568, 569)	43	5 1 3 1 5	4 1 4 6 4
XIII.	Prevod finančných výnosov (-) (698)	44		
R.	Prevod finančných nákladov (-) (598)	45		
*	Výsledok hospodárenia z finančnej činnosti r. 27 - r. 28 + r. 29 + r. 33 - r. 34 + r. 35 - r. 36 - r. 37 + r. 38 - r. 39 + r. 40 - r. 41 + r. 42 - r. 43 + (- r. 44) - (-r.45)	46	- 9 0 3 1 1	- 8 0 4 0 1
**	Výsledok hospodárenia z bežnej činnosti pred zdanením r. 26 + r. 46	47	- 2 3 4 3 8	8 2 6 9 2
S.	Daň z príjmov z bežnej činnosti r. 49 + r. 50	48	6 2 6	4 0 0 7 6
S.1.	- splatná (591, 595)	49	8 1 0 4	4 0 0 7 6
2.	- odložená (+/- 592)	50	- 7 4 7 8	
**	Výsledok hospodárenia z bežnej činnosti po zdanení r. 47 - r. 48	51	- 2 4 0 6 4	4 2 6 1 6
XIV.	Mimoriadne výnosy (účtová skupina 68)	52		
T.	Mimoriadne náklady (účtová skupina 58)	53		
*	Výsledok hospodárenia z mimoriadnej činnosti pred zdanením r. 52 - r. 53	54		



Ozna- čenie a	Text b	Číslo riadku c	Skutočnosť	
			bežné účtovné obdobie 1	bezprostredne predchádzajúce účtovné obdobie 2
U.	Daň z príjmov z mimoriadnej činnosti r. 56 + r. 57	55		
U.1.	- splatná (593)	56		
2.	- odložená (+/- 594)	57		
*	Výsledok hospodárenia z mimoriadnej činnosti po zdanení r. 54 - r. 55	58		
***	Výsledok hospodárenia za účtovné obdobie pred zdanením (+/-) [r. 47 + r. 54]	59	- 2 3 4 3 8	8 2 6 9 2
V.	Prevod podielov na výsledku hospodárenia spoločníkom (+/- 596)	60		
***	Výsledok hospodárenia za účtovné obdobie po zdanení (+/-) [r. 51 + r. 58 - r. 60]	61	- 2 4 0 6 4	4 2 6 1 6

POZNÁMKY

individuálnej účtovnej závierky



zostavenej k 30.06.2014

Číselné údaje sa zarovnávajú vpravo, ostatné údaje sa píše zľava. Nevyplnené riadky sa ponechávajú prázdne.

Údaje sa vyplňajú paličkovým písmom (podľa tohto vzoru), písacím strojom alebo tlačiarňou, a to čiernou alebo tmavomodrou farbou.

Á Ā B Ć D Ě F G H Í J K L M N O P Q R Š T Ú V X Ý Ž 0 1 2 3 4 5 6 7 8 9

Daňové identifikačné číslo 2 0 2 0 3 0 7 1 4 6	Účtovná závierka X riadna	Účtovná závierka X zostavená	Mesiac Rok od 7 2 0 1 3
IČO 3 1 4 0 3 3 4 4	mimoriadna	X schválená	Za obdobie do 6 2 0 1 4
SK NACE 4 7 . 7 6 . 0	priebežná	(vyznačí sa x)	Bezprostredne predchádzajúce obdobie od 7 2 0 1 2
	X v eurocentoch		do 6 2 0 1 3
	v celých eurách	(vyznačí sa x)	

Obchodné meno (názov) účtovnej jednotky

PLAČEK PREMIUM, s . r . o .

Sídlo účtovnej jednotky

Ulica
ŠULEKOVA
Číslo
6 8

PSČ Obec
8 1 1 0 3 BRATISLAVA

Číslo telefónu Číslo faxu
0 / 0 /

E-mailová adresa

Zostavené dňa: 3 1 . 1 0 . 2 0 1 4	Podpisový záznam osoby zodpovednej za vedenie účtovníctva:	Podpisový záznam osoby zodpovednej za zostavenie účtovnej závierky:	Podpisový záznam člena štatutárneho orgánu účtovnej jednotky alebo fyzickej osoby, ktorá je účtovnou jednotkou:
Schválené dňa: 08 . 12 . 2 0 1 4			

Záznamy daňového úradu

Miesto pre evidenčné číslo

Odtlačok prezentačnej pečiatky daňového úradu

A. - Všeobecné údaje o účtovnej jednotke

A. b) Opis hospodárskej činnosti	
Činnosti podľa výpisu z OR	Vykonávané od
kúpa tovaru na účely jeho predaja konenému spotrebiteľovi MO	6.10.1995
kúpa tovaru na účely jeho predaja iným prevádzkov. živnosťí VO	6.10.1995
sprostredkovateľská činnosť	6.10.1995
reklamná činnosť	6.10.1995
sprostredkovanie nákupu, predaja a prenájmu nehnuteľností	6.10.1995
predaj na priamu konzumáciu nealkohol. a priemyselne vyrábaných mliečnych nápojov, kokteíllov, piva, vína a destilátov	13.6.2008
predaj na priamu konzumáciu zmrzliny, ak sa na jej prípravu použijú priemyselne vyrábané koncentráty a mrazené krémy	13.6.2008
prenájom motorových vozidiel	13.6.2008

Informácie k prílohe č. 3 časti A. písm. c) o počte zamestnancov

A. c) Priemerný prepočítaný počet zamestnancov		
Názov položky	Bežné účtovné obdobie	Bezprostredne predchádzajúce účtovné obdobie
Priemerný prepočítaný počet zamestnancov	126,00	188,00
Stav zamestnancov ku dňu, ku ktorému sa zostavuje účtovná závierka, z toho:	126,00	188,00
počet vedúcich zamestnancov	3,00	3,00

A. d) Ručenie spoločnosti

Spoločnosť neručí v iných spoločnostiach.

A. e) Právny dôvod na zostavenie účtovnej závierky

Účtovná závierka bola zostavená ako : riadna podľa zákona o účtovníctve č. 431/2002 Z.z. dňa 30.9.2014 za obdobie 7.2013 do 6.2014

A. f) Dátum schválenia účtovnej závierky za bezprostredne predchádzajúce obdobie

Dátum schválenia účtovnej závierky za bezprostredne predchádzajúce obdobie : 30.10.2013

Schvaľovací orgán : Vedenie spoločnosti - konatelia

C. - Konsolidovaný celok

C. a) Obchodné meno a sídlo konsolidujúcej účtovnej jednotky, ktorá zostavuje konsolidovanú účtovnú závierku za všetky skupiny účtovných jednotiek konsolidovaného celku, pre ktorú je účtovná jednotka konsolidovanou účtovnou jednotkou

Nie je členom konsolidovaného celku.

E. - Účtovné metódy a zásady**E. a) Predpoklad zostavenia účtovnej závierky**

Účtovná závierka bola zostavená za predpokladu : nepretržitého pokračovania činnosti

E. b) Zmeny účtovných zásad a metód

Počas obdobia nedošlo k zmenám účtovných zásad a metód.

E. c) Spôsob oceňovania jednotlivých zložiek majetku a záväzkov**E. c1) Dlhodobý nehmotný majetok obstaraný kúpou**

Spoločnosť nevedie.

E. c2) Dlhodobý nehmotný majetok obstaraný vlastnou činnosťou

Spoločnosť nevedie.

E. c4) Dlhodobý hmotný majetok obstaraný kúpou

Druh	Ocenenie	Riadok súvahy
Budovy a stavby	Obstarávacia cena	13
Samostatné hnutelné veci	Obstarávacia cena	14
Pozemky	Obstarávacia cena	12
Obstarávaný dlhodobý hmot.majetok	Obstarávacia cena	18

E. c7) Dlhodobý finančný majetok

Spoločnosť tento majetok k 30.6.2014 nemá.

E. c8) Zásoby obstarané kúpou		
Druh	Ocenenie	Riadok súvahy
Materiál	Obstarávacia cena	32
Tovar	Obstarávacia cena	36

E. c11) Zákazková výroba

Spoločnosť nevedie zákazkovú výrobu.

E. c12) Pohľadávky		
Druh	Ocenenie	Riadok súvahy
Pohľadávky z obchod.styku	Menovitá hodnota	47
Iné pohľadávky	Menovitá hodnota	54
Daňové pohľadávky	Menovitá hodnota	53
Pohľadávky z obchod.styku dlhodobé	Menovitá hodnota	39

E. c13) Krátkodobý finančný majetok		
Druh	Ocenenie	Riadok súvahy
Peniaze	Menovitá hodnota	56
Účty v bankách	Menovitá hodnota	57

E. c14) Časové rozlíšenie na strane aktív súvahy		
Druh	Ocenenie	Riadok súvahy
Náklady budúcich období	Menovitá hodnota	63
Prijmy budúcich období	Menovitá hodnota	65

E. c15) Závazky, rezervy, dlhopisy, úvery a pôžičky		
Druh	Ocenenie	Riadok súvahy
Závazky z obchodného styku	Menovitá hodnota	107

E. c16) Časové rozlíšenie na strane pasív súvahy		
Druh	Ocenenie	Riadok súvahy
Nevyfakturované dodávky	Menovitá hodnota	109

E. c19) Prenajatý majetok a majetok obstaraný na základe zmluvy o kúpe prenajatej veci		
Druh	Ocenenie	Riadok súvahy
Prenajatý majetok dlhodobá časť	Obstarávacia cena	104
Prenajatý majetok krátkodobá časť	Obstarávacia cena	116

E. c21) Daň z príjmov

Výsledok hospodárenia pred zdanením - 23 438,43

Základ dane	35 233,21
Prepis dane	8 103,63
Zaplatené preddavky	46 634,61
Daň na úhradu - preplatok	-38 530,98

Odpisový plán

Dlhodobý hmotný majetok					
Druh	Doba odpisovania	Metóda	Spôsob	Účtovná odpisová sadzba alebo koeficient	Daňová odpisová sadzba alebo koeficient
Budovy a stavby	20,00	Časová	Lineárne	5,00	Podľa zákona o dani z príjmov
Špeciálne stroje, prístroje	12,00	Časová	Lineárne	8,33	Podľa zákona o dani z príjmov
Elektronické zariadenia	6,00	Časová	Lineárne	16,67	Podľa zákona o dani z príjmov
Kancelárske stroje, autá ...	4,00	Časová	Lineárne	25,00	Podľa zákona o dani z príjmov

Spoločnosť má vo vlastníctve budovy, stavby, osobné a dodávkové autá, zariadenia predajní a skladov.

E. f) Oprava významných chýb

Oprava významných chýb minulých účtovných období náklady čiastka 1 968,07 EUR.

F. - Údaje o aktívach

Dlhodobý hmotný majetok

Informácie k prílohe č. 3 časti F. písm. a) o dlhodobom hmotnom majetku

F. a3) Bežné účtovné obdobie - Dlhodobý hmotný majetok									
Položka	Pozemky	Stavby	Samostatné hnutelné veci a súbory hnutelných vecí	Pestovateľské celky trvalých porastov	Základné stádo a ťažné zvieratá	Ostatný DHM	Obstarávaný DHM	Poskytnuté preddavky na DHM	Spolu
Prvotné ocenenie									
Stav na začiatku účtovného	19 095,40	1 147 435,97	920 759,84				34 754,88		2 122 046,09

obdobia									
Prírastky		118 212,08	240 986,69				302 865,04		662 063,81
Úbytky			143 043,48				324 275,10		467 318,58
Presuny									
Stav na konci účtovného obdobia	19 095,40	1 265 648,05	1 018 703,05				13 344,82		2 316 791,32
Oprávky									
Stav na začiatku účtovného obdobia		273 185,29	623 520,87						896 706,16
Prírastky		94 160,76	121 147,59						215 308,35
Úbytky		32 672,15	125 247,84						157 919,99
Stav na konci účtovného obdobia		334 673,90	619 420,62						954 094,52
Opravné položky									
Stav na začiatku účtovného obdobia									
Prírastky									
Úbytky									
Stav na konci účtovného obdobia									
Zostatková hodnota									
Stav na začiatku účtovného obdobia	19 095,40	874 250,68	297 238,97				34 754,88		1 225 339,93
Stav na konci účtovného obdobia	19 095,40	930 974,15	399 282,43				13 344,82		1 362 696,80

F. a4) Bezprostredne predchádzajúce účtovné obdobie - Dlhodobý hmotný majetok									
Položka	Pozemky	Stavby	Samostatné hnutelné veci a súbory hnutelných vecí	Pestovateľské celky trvalých porastov	Základné stádo a ťažné zvieratá	Ostatný DHM	Obstarávaný DHM	Poskytnuté preddavky na DHM	Spolu

Prvotné ocenenie									
Stav na začiatku účtovného obdobia	19 095,40	969 350,32	886 780,99				24 883,09		1 900 109,80
Prírastky		180 525,26	98 496,58				296 372,63		575 394,47
Úbytky		2 439,61	64 517,73				286 500,84		353 458,18
Presuny									
Stav na konci účtovného obdobia	19 095,40	1 147 435,97	920 759,84				34 754,88		2 122 046,09
Oprávky									
Stav na začiatku účtovného obdobia		219 362,29	565 874,85						785 237,14
Prírastky		58 152,78	112 223,13						170 375,91
Úbytky		4 329,78	54 577,11						58 906,89
Stav na konci účtovného obdobia		273 185,29	623 520,87						896 706,16
Opravné položky									
Stav na začiatku účtovného obdobia									
Prírastky									
Úbytky									
Stav na konci účtovného obdobia									
Zostatková hodnota									
Stav na začiatku účtovného obdobia	19 095,40	749 988,03	320 906,14				24 883,09		1 114 872,66
Stav na konci účtovného obdobia	19 095,40	874 250,68	297 238,97				34 754,88		1 225 339,93

F. b) Poistenie majetku				
Poistenie	Predmet poistenia	Komentár	Poistná suma v	Poistná suma v

			bežnom období	minulom období
Škody	Budovy, technika		1 044 099,00	1 044 099,00
Škody	Zásoby		1 533 968,00	1 533 968,00
SPOLU			2 578 067,00	2 578 067,00

Spoločnosť má mejetok poistený. V porovnaní na predchádzajúci rok nedošlo k zmenám v poistení. Vinkulácia poistného plnenia z poistenia stavieb v prospech UniCredit Bank.

Informácie k prílohe č. 3 časti F. písm. c) o dlhodobom hmotnom majetku

F. c2) Dlhodobý hmotný majetok, na ktorý je zriadené záložné právo

Záložné právo v prospech UniCredit Bank na nehnuteľnosti v Šamoríne LV č. 2080 a LV č. 3107.

Informácie k prílohe č. 3 časti F. písm. j) o dlhodobom finančnom majetku

F. j2) Bezprostredne predchádzajúce účtovné obdobie - Dlhodobý finančný majetok									
Položka	Podielové CP a podiely v DÚJ	Podielové CP a podiely v spoločnosti s podstatným vplyvom	Ostatné dlhodobé CP a podiely	Pôžičky ÚJ v kons. celku	Ostatný DFM	Pôžičky s dobou splatnosti najviac jeden rok	Obstarávaný DFM	Poskytnuté preddavky na DFM	Spolu
Prvotné ocenenie									
Stav na začiatku účtovného obdobia		0,00							0,00
Prírastky									
Úbytky									0,00
Presuny									
Stav na konci účtovného obdobia		0,00							0,00
Opravné položky									
Stav na začiatku účtovného obdobia									
Prírastky									
Úbytky									
Stav na konci účtovného obdobia									
Účtovná hodnota									
Stav na začiatku účtovného obdobia		0,00							0,00
Stav na		0,00							0,00

konci účtovného obdobia									
-------------------------	--	--	--	--	--	--	--	--	--

Informácie k prílohe č. 3 časti F. písm. o) o opravných položkách k zásobám

F. o1) Opravné položky k zásobám					
Zásoby	Stav OP na začiatku účtovného obdobia	Tvorba OP	Zúčtovanie OP z dôvodu zániku opodstatnenosti	Zúčtovanie OP z dôvodu vyradenia majetku z účtovníctva	Stav OP na konci účtovného obdobia
Materiál					
Nedokončená výroba a polotovary vlastnej výroby					
Výrobky					
Zvieratá					
Tovar	14 722,41	7 347,19		14 722,41	7 347,19
Nehnutelnosť na predaj					
Poskytnuté preddavky na zásoby					
SPOLU	14 722,41	7 347,19		14 722,41	7 347,19

F. q) Zákazková výroba a o zákazková výstavba nehnuteľnosti určenej na predaj

F. q1) Všeobecné údaje

Spoločnosť zákazkovú výrobu nevedie.

Informácie k prílohe č. 3 časti F. písm. r) o vývoji opravnej položky k pohľadávkam

F. r) Zúčtovanie opravných položiek k pohľadávkam					
Pohľadávky	Stav OP na začiatku účtovného obdobia	Tvorba OP	Zúčtovanie OP z dôvodu zániku opodstatnenosti	Zúčtovanie OP z dôvodu vyradenia majetku z účtovníctva	Stav OP na konci účtovného obdobia
Pohľadávky z obchodného styku	70 264,50	30 711,28		43 723,65	57 252,13
Pohľadávky voči DÚJ a MÚJ					
Ostatné pohľadávky v rámci kons. celku					

Pohľadávky voči spoločníkom, členom a združeniu				
Iné pohľadávky				
SPOLU	70 264,50	30 711,28	43 723,65	57 252,13

Tvorba opravných položiek z dôvodu možnosti rizika neuhradenia.

F. s) Veková štruktúra pohľadávok

Informácie k prílohe č. 3 časti F. písm. s) o vekovej štruktúre pohľadávok

F. s1) Dlhodobé a krátkodobé pohľadávky			
Názov položky	V lehote splatnosti	Po lehote splatnosti	Pohľadávky spolu
Dlhodobé pohľadávky			
Pohľadávky z obchodného styku	119 441,89		119 441,89
Pohľadávky voči DÚJ a MÚJ			
Ostatné pohľadávky v rámci konsolidovaného celku			
Pohľadávky voči spoločníkom, členom a združeniu			
Iné pohľadávky			
Dlhodobé pohľadávky spolu	119 441,89		119 441,89
Krátkodobé pohľadávky			
Pohľadávky z obchodného styku	140 754,97	277 720,00	418 474,97
Pohľadávky voči DÚJ a MÚJ			
Ostatné pohľadávky v rámci konsolidovaného celku			
Pohľadávky voči spoločníkom, členom a združeniu			
Sociálne poistenie			
Daňové pohľadávky a dotácie	38 530,98		38 530,98
Iné pohľadávky	11 727,42		11 727,42
Krátkodobé pohľadávky spolu	191 013,37	277 720,00	468 733,37

Informácie k prílohe č. 3 časti F. písm. t) a u) o pohľadávkach zabezpečených záložným právom alebo inou formou zabezpečenia

F. t) u) Pohľadávky zabezpečené záložným právom alebo inou formou zabezpečenia s uvedením formy zabezpečenia, pohľadávky, na ktoré sa zriadilo záložné právo

Pohľadávky z obchodného styku sú založené v prospech UniCredit Bank v celej výške.

Informácie k prílohe č. 3 časti F. písm. w) o krátkodobom finančnom majetku

F. w1) Údaje o významných zložkách krátkodobého finančného majetku 1		
Názov položky	Bežné účtovné obdobie	Bezprostredne predchádzajúce účtovné obdobie
Pokladnica, ceniny	13 022,83	11 997,10
Bežné účty v banke alebo v pobočke zahraničnej banky	5 911,63	25 665,50
Vkladové účty v banke alebo v pobočke zahraničnej banky termínované		
Peniaze na ceste	25 106,45	37 016,59
SPOLU	44 040,91	74 679,19

Informácie k prílohe č. 3 časti F. písm. y) o krátkodobom finančnom majetku, na ktorý bolo zriadené záložné právo

F. y) Krátkodobý finančný majetok, na ktorý bolo zriadené záložné právo

Krátkodobý finančný majetok založený v prospech UniCredit Bank z bežných účtov..

F. zb) Významné položky časového rozlíšenia nákladov budúcich období a príjmov budúcich období

Bežné účtovné obdobie		Predchádzajúce účtovné obdobie
Náklady budúcich období :	42 633,00	41 139,86
z toho nájom :	36 724,00	36 775,64
ESET :	876,00	
iné :	1 072,00	poistenie 3 135,57
Prijmy budúcich období :	50 400,00	iné 1 228,75
služby		

G. - Údaje o pasívach

G. a1a) Opis základného imania najmä počet akcií, hodnota akcií, práva spojené s jednotlivými druhmi akcií, splatené základné imanie					
Obchodný podiel	Zapísané ZI	Nezapísané ZI	Spolu	Splatené	Práva spojené s podielom
Plaček Holding	437 120,00	0,00	0,00	437 120,00	
MVDr. Norbert Róth	109 280,00	0,00	0,00	109 280,00	
SPOLU	546 400,00	0,00	0,00	546 400,00	

G. a3a) Rozdelenie účtovného zisku

Informácie k prílohe č. 3 časti G. písm. a) tretiemu bodu o rozdelení účtovného zisku alebo o vysporiadaní účtovnej straty

G. a3a1) Účtovný zisk v bezprostredne predchádzajúcom účtovnom období	
Názov položky	Bezprostredne predchádzajúce účtovné obdobie
Účtovný zisk	42 616,20

G. a3a2) Rozdelenie účtovného zisku v bežnom účtovnom období	
Názov položky	Rozdelenie účtovného zisku
Prídel do zákonného rezervného fondu	
Prídel do štatutárnych a ostatných fondov	
Prídel do sociálneho fondu	
Prídel na zvýšenie základného imania	
Úhrada straty minulých období	
Prevod do nerozdeleného zisku minulých rokov	39 959,87
Rozdelenie podielu na zisku spoločníkom, členom	2 656,33
Iné	
SPOLU	42 616,20

G. b) Rezervy

Informácie k prílohe č. 3 časti G. písm. b) o rezervách

G. b1) Rezervy - Bežné účtovné obdobie					
Názov položky	Stav na začiatku účtovného obdobia	Tvorba	Použitie	Zrušenie	Stav na konci účtovného obdobia
Dlhodobé rezervy, z toho:					
Krátkodobé rezervy, z toho:	24 852,00	39 140,64	24 852,00		39 140,64
Audit	6 000,00	8 300,00	6 000,00		8 300,00
Zverejnenie	100,00	100,00	100,00		100,00
Dovolenky a fondy	16 352,00	28 654,00	16 352,00		28 654,00
Energie	2 400,00	1 916,64	2 400,00		1 916,64
Daň z MV		170,00			170,00

Použitie rezerv v hospodárskom roku 2013/2014.

G. b2) Rezervy - Bezprostredne predchádzajúce účtovné obdobie

Názov položky	Stav na začiatku účtovného obdobia	Tvorba	Použitie	Zrušenie	Stav na konci účtovného obdobia
Dlhodobé rezervy, z toho:					
Krátkodobé rezervy, z toho:	31 271,04	24 852,00	31 271,04		24 852,00
Audit	6 000,00	6 000,00	6 000,00		6 000,00
Zverejnenie	100,00	100,00	100,00		100,00
Dovolenky a fondy	25 171,04	16 352,00	25 171,04		16 352,00
Energie		2 400,00			2 400,00

Použitie rezerv v hospodárskom roku 2014.

Informácie k prílohe č. 3 časti G. písm. c) a d) o záväzkoch

G. c) Údaje o výške záväzkov do lehoty splatnosti a po lehote splatnosti		
Názov položky	Bežné účtovné obdobia	Bezprostredne predchádzajúce účtovné obdobia
Dlhodobé záväzky spolu	49 493,00	10 638,00
Záväzky so zostatkovou dobou splatnosti nad päť rokov		
Záväzky so zostatkovou dobou splatnosti jeden rok až päť rokov	49 493,00	10 638,00
Krátkodobé záväzky spolu	2 000 632,00	2 078 858,00
Záväzky so zostatkovou dobou splatnosti do jedného roka vrátane	1 353 004,00	1 663 855,00
Záväzky po lehote splatnosti	647 628,00	415 003,00

G. f) Údaje o spôsobe vzniku odloženého daňového záväzku

Odložený daňový záväzok vo výške 78 695,37 bol tvorený z častí
z rozdielu UZC a DZC 77 760,74
opravnej položky k zásobám 808,19
položiek viazaných na zaplataenie. 126,44

Informácie k prílohe č. 3 časti G. písm. g) o záväzkoch zo sociálneho fondu

G. g) Záväzky zo sociálneho fondu		
Názov položky	Bežné účtovné obdobia	Bezprostredne predchádzajúce účtovné obdobia
Začiatkový stav sociálneho fondu	10 052,47	9 477,80
Tvorba sociálneho fondu na ťarchu nákladov	6 102,77	6 355,83

Tvorba sociálneho fondu zo zisku		
Ostatná tvorba sociálneho fondu		
Tvorba sociálneho fondu spolu		
Čerpanie sociálneho fondu	4 687,92	5 751,26
Konečný zostatok sociálneho fondu	11 467,32	10 052,47

Sociálny fond bol čerpaný v príspevkoch na stravné lístky.

G. i) Bankové úvery, pôžičky a návratné finančné výpomoci

Informácie k prílohe č. 3 časti G. písm. i) o bankových úveroch, pôžičkách a krátkodobých finančných výpomociach

G. i1) Bankové úvery						
Názov položky	Mena	Úrok p. a. v %	Dátum splatnosti	Suma istiny v príslušnej mene za bežné účtovné obdobie	Suma istiny v eurách za bežné účtovné obdobie	Suma istiny v príslušnej mene za bezprostredne predchádzajúce účtovné obdobie
Dlhodobé bankové úvery						
Krátkodobé bankové úvery						
Unicredit Bank	EUR	1,8		798 867,00		512 778,00
Unicredit Bank	EUR	1,8		12 500,00		62 500,00

- Krátkodobé úvery z Unicredit Bank zabezpečené záložným právom na halový sklad, administratívnu budovu a pozemky v Šamoríne zapísané na LV č. 2080 a 3107.
- vinkulácia poistného plnenia z poistenia stavieb
- záložné právo na všetky pohľadávky z obchodného styku
- záložné právo na pohľadávky z bežných účtov
- podriadenie pôžičiek
- zmenka dlžníka a zmenkové ručenie MVDr. Norberta Rótha
- zmenka spoločnosti Plaček Holding, SE

G. i2) Pôžičky, krátkodobé finančné výpomoci						
Názov položky	Mena	Úrok p. a. v %	Dátum splatnosti	Suma istiny v príslušnej mene za bežné účtovné obdobie	Suma istiny v eurách za bežné účtovné obdobie	Suma istiny v príslušnej mene za bezprostredne predchádzajúce účtovné obdobie
Dlhodobé pôžičky						
Plaček Holding	EUR	3,5			88 000,00	
MVDr. Róthová D.	EUR	10			100 000,00	

MVDr. Róth N.	EUR	10			44 000,00	
Krátkodobé pôžičky						
Krátkodobé finančné výpomoci						

Pôžičky sú splatné 30. júna 2014.

Informácie k prílohe č. 3 časti G. písm. m) o majetku prenájatom formou finančného prenájmu

G. m) Majetok prenájatý formou finančného prenájmu v poznámkach nájomcu						
Názov položky	Bežné účtovné obdobie - Splatnosť do jedného roka vrátane	Bežné účtovné obdobie - Splatnosť od jedného roka do piatich rokov vrátane	Bežné účtovné obdobie - Splatnosť viac ako päť rokov	Bezprostredne predchádzajúce účtovné obdobie - Splatnosť do jedného roka vrátane	Bezprostredne predchádzajúce účtovné obdobie - Splatnosť od jedného roka do piatich rokov vrátane	Bezprostredne predchádzajúce účtovné obdobie - Splatnosť viac ako päť rokov
Istina						
Finančný náklad					1 804,88	
SPOLU					1 804,88	

Predmetom finančného prenájmu sú: vysokozdvíhny vozík, paletový vozík a automobil Toyota.

H. - Údaje o výnosoch

H. a) Sumy tržieb za vlastné výkony a tovar

	Bežné účtovné obdobie	Predchádzajúce účtovné obdobie
A - jedná sa o predaj tovarov VO	2 165 725,25	2 886 160,76
jedná sa o predaj tovarov MO	6 417 037,27	5 239 931,83
B - jedná sa o predaj služieb	60 560,-	63 228,50

H. d) Opis a suma ostatných významných položiek výnosov z hospodárskej činnosti

	Bežné účtovné obdobie	Predchádzajúce účtovné obdobie
Predaj majetku	17 766,66	8 050,00
Ostatné výnosy z hospod. činnosti	21 827,24	24 975,19
Náhrady od poisťovní	3 318,99	956,71

H. e) Opis a suma významných položiek finančných výnosov a celková suma kurzových ziskov

Bežné účtovné obdobie
Kred. úrok 516,52
Kurzový zisk 1 100,87

Predchádzajúce účtovné obdobie
0,14
802,31

Informácie k prílohe č. 3 časti H. písm. g) o čistom obrate

H. g) Suma čistého obratu podľa § 19 ods. 1 písm. a) druhého bodu zákona		
Názov položky	Bežné účtovné obdobie	Bezprostredne predchádzajúce účtovné obdobie
Tržby za vlastné výrobky		
Tržby z predaja služieb	60 560,00	48 254,00
Tržby za tovar	8 582 763,00	8 126 096,00
Výnosy zo zákazky		
Výnosy z nehnuteľnosti na predaj		
Iné výnosy súvisiace s bežnou činnosťou		
SPOLU	8 643 323,00	8 174 350,00

I. - Údaje o nákladoch

I. a) Opis a suma významných položiek nákladov za poskytnuté služby

Bežné účtovné obdobie		Predchádzajúce obdobie
Opravy a udržiavanie	: 43 503,58	30 081,22
Nájomné	: 942 803,22	922 686,24
Preprava tovaru	: 229 038,20	129 092,08
Propagácia, reklama	: 162 337,87	69 806,36
Ostatné náklady hospod. činnosti	: 64 706,19	58 141,08
Dary	: 1 061,26	26 312,35
Predaný tovar	: 4 874 894,50	4 596 929,64
Manká a škody	: 5 565,70	101 016,41

I. c) Opis a suma významných položiek finančných nákladov a celková suma kurzových strát, osobitne sa uvádza suma kurzových strát účtovaná ku dňu, ku ktorému sa zostavuje účtovná závierka

Bežné účtovné obdobie		Predchádzajúce obdobie
Nákladové úroky	36 955,42	37 669,13
Kurzové straty	3 658,77	2 070,93
Ostat. finanč. náklady	51 286,35	39 206,38

Informácie k prílohe č. 3 časti I. o nákladoch voči audítorovi, audítorskej spoločnosti

I. e) Opis a celková suma nákladov za overenie individuálnej účtovnej závierky audítorom alebo audítorskou spoločnosťou, uisťovacie audítorské služby		
Názov položky	Bežné účtovné obdobie	Bezprostredne predchádzajúce účtovné obdobie
Náklady voči audítorovi, audítorskej spoločnosti, z toho:		
náklady za overenie individuálnej účtovnej závierky	8 300,00	6 000,00
iné uisťovacie audítorské služby		
súvisiace audítorské služby		
daňové poradenstvo		
ostatné neaudítorské služby		

J. - Údaje o daniach z príjmov

Informácie k prílohe č. 3 časti J. písm. a) až e) o daniach z príjmov

J. a) Suma odložených daní z príjmov účtovaných v bežnom účtovnom období ako náklad alebo výnos vyplývajúcej zo zmeny sadzby dane z príjmov		
Názov položky	Bežné účtovné obdobie	Bezprostredne predchádzajúce účtovné obdobie
Suma odloženej daňovej pohľadávky účtovanej ako náklad alebo výnos vyplývajúca zo zmeny sadzby dane z príjmov	3 661,09	
Suma odloženého daňového záväzku účtovaného ako náklad alebo výnos vyplývajúci zo zmeny sadzby dane z príjmov	7 478,00	
Suma odloženej daň. pohľadávky týkajúca sa umorenia daň. straty, nevyužitých daň. odpočtov a iných nárokov, ako aj dočasných rozdielov predchádzajúcich účt. období, ku ktorým sa v predchádzajúcich účt. obdobiach odložená daň. pohľadávka neúčtovala	1 848,58	
Suma odloženého daňového záväzku, ktorý vznikol z dôvodu neúčtovania tej časti odloženej daňovej pohľadávky v bežnom účtovnom období, o ktorej sa účtovalo v predchádzajúcich účtovných obdobiach		
Suma neuplatneného umorenia daňovej straty, nevyužitých daňových odpočtov a iných nárokov a odpočítateľných dočasných rozdielov, ku ktorým nebola účtovaná odložená daňová pohľadávka		
Suma odloženej dani z príjmov, ktorá sa vzťahuje na položky účtované priamo na účty vlastného imania bez účtovania na účty nákladov a výnosov	-84 205,04	

Informácie k prílohe č. 3 časti J. písm. f) a g) o daniach z príjmov

J. f) Vzťah medzi sumou splatnej dane z príjmov a sumou odloženej dane z príjmov a medzi výsledkom hospodárenia pred zdanením						
Názov položky	Bežné účtovné obdobie - Základ	Bežné účtovné obdobie - Daň	Bežné účtovné obdobie - Daň v %	Bezprostredne predchádzajúce účtovné obdobie - Základ dane	Bezprostredne predchádzajúce účtovné obdobie - Daň	Bezprostredne predchádzajúce účtovné obdobie - Daň v %

	dane					
Výsledok hospodárenia pred zdanením, z toho:	23 438,43			82 691,87		
teoretická daň						
Daňovo neuznané náklady	61 633,82			108 768,09		
Výnosy nepodliehajúce dani	-2 962,18			-623,43		
Vplyv nevykázanej odloženej daňovej pohľadávky						
Umorenie daňovej straty						
Zmena sadzby dane						
Iné						
Spolu	35 233,21		23,00	190 836,00		21,00
Splatná daň z príjmov		8 104,00			40 075,67	
Odložená daň z príjmov		-7 477,74				
Celková daň z príjmov		626,00			40 075,67	

J. g) Zmena sadzby dane z príjmov

Bežné účtovné obdobie		Predchádzajúce účtovné obdobie	
Základ dane	35 233,21		190 836,53
Dan 23%	8 103,63	21%	40 075,67
Dan 22%	7 751,30		
Odložená daň z príjmov	- 7 477,74		

K. - Údaje o podsúvahových účtoch

K) Informácie o významných položkách prenajatého majetku, majetku prijatého do úschovy, o pohľadávkach a záväzkoch z opcí, o odpísaných pohľadávkach a pohľadávkach a záväzkoch z lízingu

Spoločnosť nevedie podsúvahové účty.

L. - Údaje o iných aktívach a pasívach

L. b) Opis a hodnota podmienených záväzkov podľa písmena a) voči spriazneným osobám, ktorými sú

L. b2) právnické osoby, ktoré vykonávajú podstatný vplyv v účtovnej jednotke alebo je v nich vykonávaný podstatný vplyv účtovnou jednotkou

Plaček Holding väčšinový vlastník 80%

M. - Údaje o príjmoch a výhodách orgánov účtovnej jednotky

M. a) Výška priznaných odmien za účtovné obdobie

Pre tento bod nie je plnenie.

N. - Informácie o ekonomických vzťahoch účtovnej jednotky a spriaznených osôb

N. a) zoznam obchodov neuzavretých na základe obvyklých obchodných podmienok, ktoré sa uskutočnili medzi účtovnou jednotkou a spriaznenými osobami

Spoločnosť takéto obchody nevedie.

O. - Informácie o skutočnostiach, ktoré nastali po dni, ku ktorému sa zostavuje účtovná závierka do dňa zostavenia účtovnej závierky

O. a) Údaje o poklese alebo zvýšení trhovej ceny finančného majetku ako dôsledku okolností, ktoré nastali po dni, ku ktorému sa zostavuje účtovná závierka do dňa zostavenia účtovnej závierky s uvedením dôvodu týchto zmien

Z dôvodu zabezpečenia pravdivého a verného obrazu účtovníctva spoločnosť otvorila účtovné knihy a zostavila nové účtovné výkazy dňa 31.10.2014.

Nesprávne účtovanie nákladov na manká tovaru do normy vo výške 95 985,- EUR boli v zmysle par. 68 odst. 8 postupov účtovania pre podnikateľov účtujúcich v sústave podvojného účtovníctva a internej smernice spoločnosti boli opravené. Z účtu 549 Manká a škody na účet 504 Predaný tovar. Opravená účtovná závierka bola schválená výlným zhromaždením dňa 8.12.2014.

P. - Prehľad zmien vlastného imania

Informácie k prílohe č. 3 časti P. o zmenách vlastného imania

P. 1) Zmeny vlastného imania - Bežné účtovné obdobie					
Položka	Stav na začiatku	Prírastky	Úbytky	Presuny	Stav na konci

vlastného imania	úctovného obdobia				úctovného obdobia
Základné imanie	546 400,00				546 400,00
Vlastné akcie a vlastné obchodné podiely					
Zmena základného imania					
Pohľadávky za upísané vlastné imanie					
Emisné ážio					
Ostatné kapitálové fondy	338,57				338,57
Zákonný rezervný fond (nedeliteľný fond) z kapitálových vkladov					
Oceňovacie rozdiely z precenenia majetku a záväzkov					
Oceňovacie rozdiely z kapitálových účastí					
Oceňovacie rozdiely z precenenia pri zlúčení, splynutí a rozdelení					
Zákonný rezervný fond	12 668,81				12 668,81
Nedeliteľný fond					
Štatutárne fondy a ostatné fondy					
Nerozdelený zisk minulých rokov		4 974,18	4 974,18		0,00
Neuhradená strata minulých rokov	-39 959,87	-90 797,00	-47 240,00		-83 516,87
Výsledok hospodárenia bežného úctovného obdobia	42 616,20	-24 064,43	42 616,20		-24 064,43
Ostatné položky vlastného imania					
Účet 491 - Vlastné imanie fyzickej osoby - podnikateľa					

P. 2) Zmeny vlastného imania - Bezprostredne predchádzajúce účtovné obdobie					
Položka vlastného imania	Stav na začiatku účtovného obdobia	Prírastky	Úbytky	Presuny	Stav na konci účtovného obdobia
Základné imanie	546 400,00				546 400,00
Vlastné akcie a vlastné obchodné podiely					
Zmena základného imania					
Pohľadávky za upísané vlastné imanie					
Emisné ážio					
Ostatné kapitálové fondy	338,57				338,57
Zákonný rezervný fond (nedeliteľný fond) z kapitálových vkladov					
Oceňovacie rozdiely z precenenia majetku a záväzkov					
Oceňovacie rozdiely z kapitálových účastí					
Oceňovacie rozdiely z precenenia pri zlúčení, splynutí a rozdelení					
Zákonný rezervný fond	12 668,81				12 668,81
Nedeliteľný fond					
Štatutárne fondy a ostatné fondy					
Nerozdelený zisk minulých rokov	173 293,85			-173 293,85	0,00
Neuhradená strata minulých rokov		39 959,87			39 959,87
Výsledok hospodárenia bežného účtovného obdobia	-197 338,04	42 616,00		197 338,04	42 616,00
Ostatné položky vlastného imania					
Účet 491 - Vlastné imanie fyzickej osoby -					

podnikateľa _____
PREHLAD PEŇAŽNÝCH TOKOV S POUŽITÍM NEPRIAMEJ METÓDY VYKAZOVANIA:
(PLAČEK PREMIUM s.r.o. rok 2013-2014 IČO 31403344)

Označenie položky	Obsah položky		Bežné účtovné obdobie	Minulé účtovné obdobie
Z/S	Výsledok hospodárenia z bežnej činnosti pred zdanením daňou z príjmov z bežnej činnosti (+/-)	1	-23 438	82 692
Z.	Zisk	2		82 692
S.	Strata	3	-23 438	0
A.1.	<i>Nepeňažné operácie ovplyvňujúce výsledok hospodárenia z bežnej činnosti pred zdanením daňou z príjmov (+/-)</i>	4	126 293	24 556
A.1.1.	Odpisy dlhodobého nehmotného a hmotného majetku (+)	5	159 516	
A.1.2.	Zostatková hodnota dlhodobého nehmotného a hmotného majetku účtovaná pri vyradení tohto majetku do nákladov na bežnú činnosť s výnimkou jeho predaja (+)	6		
A.1.3.	Odpis opravnej položky k nadobudnutému majetku (+/-)	7		
A.1.4.	Zmena stavu dlhodobých rezerv (+/-)	8		
A.1.5.	Zmena stavu opravných položiek (+/-)	9		
A.1.6.	Zmena stavu položiek časového rozlíšenia nákladov a výnosov (+/-)	10	-51 894	-6 952
A.1.7.	Dividendy a iné podiely na zisku účtované do výnosov (-)	11		
A.1.8.	Úroky účtované do nákladov (+)	12	36 955	37 668
A.1.9.	Úroky účtované do výnosov (-)	13	-517	
A.1.10.	Kurzový zisk vyčíslený k peňažným prostriedkom a peňažným ekvivalentom ku dňu, ku ktorému sa zostavuje účtovná závierka (-)	14		
A.1.11.	Kurzová strata vyčíslená k peňažným prostriedkom a peňažným ekvivalentom ku dňu, ku ktorému sa zostavuje účtovná závierka (+)	15		
A.1.12.	Výsledok z predaja dlhodobého majetku, s výnimkou majetku, ktorý sa považuje za peňažný ekvivalent (+/-)	16	-17 767	-6 160
A.1.13.	Ostatné položky nepeňažného charakteru, ktoré ovplyvňujú výsledok hospodárenia z bežnej činnosti, s výnimkou tých, ktoré sa uvádzajú osobitne v iných častiach prehľadu peňažných tokov (+/-)	17		
A.2.	<i>Vplyv zmien stavu pracovného kapitálu(ktorým sa účely tohto opatrenia rozumie rozdiel medzi obežným majetkom a krátkodobými záväzkami s výnimkou položiek obežného majetku, ktoré sú súčasťou peňažných prostriedkov a peňažných ekvivalentov) na výsledok hospodárenia z bežnej činnosti</i>	18	18 993	383 149
A.2.1.	Zmena stavu pohľadávok z prevádzkovej činnosti (-/+)	19	153 931	159 346
A.2.2.	Zmena stavu záväzkov z prevádzkovej činnosti (+/-)	20	1 315	-12 765
A.2.3.	Zmena stavu zásob (-/+)	21	-136 253	236 568
A.2.4.	Zmena stavu krátkodobého finančného majetku, s výnimkou majetku, ktorý je súčasťou peňažných prostriedkov a peňažných ekvivalentov (-/+)	22		
	Peňažné toky z prevádzkovej činnosti s výnimkou príjmov a výdavkov, ktoré sa uvádzajú osobitne v iných častiach prehľadu peňažných tokov (+/-) (súčet Z/S+A1+A2)	23	121 848	490 397
A.3.	Prijaté úroky, s výnimkou tých, ktoré sa začleňujú do investičných činností (+)	24	517	
A.4.	Výdavky na zaplatené úroky, s výnimkou tých, ktoré sa začleňujú do investičných činností (-)	25	-36 955	
A.5.	Príjmy z dividend a iných podielov na zisku, s výnimkou tých, ktoré sa začleňujú do investičných činností (+)	26		
A.6.	Výdavky na vyplatené dividendy a iné podiely na zisku, s výnimkou tých, ktoré sa začleňujú do finančných činností (-)	27		
	Peňažné toky z prevádzkovej činnosti (+/-)(súčet A 1 až A 6)	28	108 848	407 705
A.7.	Výdavky na daň z príjmov účtovnej jednotky, s výnimkou tých, ktoré sa začleňujú do investičných alebo finančných činností (-/+)	29	-44 494	-40 076

A.8.	Príjmy mimoriadneho charakteru vzťahujúce sa na prevádzkovú činnosť (+)	30		
A.9.	Výdavky mimoriadneho charakteru vzťahujúce sa na prevádzkovú činnosť (-)	31		
A.	Čistý peňažný tok z prevádzkovej činnosti (súčet A 1 až A 9)	32	40 916	450 321
	Peňažné toky z Investičnej činnosti	33		
B.1.	Výdavky na obstaranie dlhodobého nehmotného majetku (-)	34		
B.2.	Výdavky na obstaranie dlhodobého hmotného majetku (-)	35	-301 912	
B.3.	Výdavky na obstaranie dlhodobých cenných papierov a podielov v iných účtovných jednotkách, s výnimkou CP, ktoré sa považujú za peňažné ekvivalenty a CP určených na predaj alebo na obchodovanie (-)	36		
B.4.	Príjmy z predaja dlhodobého nehmotného majetku (+)	37	0	0
B.5.	Príjmy z predaja dlhodobého hmotného majetku (+)	38	17 767	8 050
B.6.	Príjmy z predaja dlhodobých CP a podielov v iných účtovných jednotkách, s výnimkou CP, ktoré sa považujú za peňažné ekvivalenty a CP určených na predaj alebo na obchodovanie (+)	39		
B.7.	Výdavky na dlhodobé pôžičky poskytnuté účtovnou jednotkou inej účtovnej jednotke, ktorá je súčasťou konsolidovaného celku (-)	40		
B.8.	Príjmy zo splácania dlhodobých pôžičiek poskytnutých účtovnou jednotkou inej účtovnej jednotke, ktorá je súčasťou konsolidovaného celku (+)	41		
B.9.	Výdavky na dlhodobé pôžičky poskytnuté účtovnou jednotkou tretím osobám s výnimkou dlhodobých pôžičiek poskytnutých účtovnej jednotke, ktorá je súčasťou konsolidovaného celku (-)	42		
B.10.	Príjmy zo splácania pôžičiek poskytnutých účtovnou jednotkou tretím osobám s výnimkou pôžičiek poskytnutých účtovnej jednotke, ktorá je súčasťou konsolidovaného celku (+)	43		
B.11.	Prijaté úroky s výnimkou tých, ktoré sa začleňujú do prevádzkových činností (+)	44		1
B.12.	Príjmy z dividend a iných podielov na zisku, s výnimkou tých, ktoré sa začleňujú do prevádzkových činností (+)	45		
B.13.	Výdavky súvisiace s derivátmi s výnimkou, ak sú určené na predaj alebo na obchodovanie, alebo ak sa tieto výdavky považujú za peňažné toky z finančnej činnosti (-)	46		
B.14.	Príjmy súvisiace s derivátmi s výnimkou, ak sú určené na predaj alebo na obchodovanie, alebo ak sa tieto výdavky považujú za peňažné toky z finančnej činnosti (+)	47		
B.15.	Výdavky na daň z príjmov účtovnej jednotky, ak je ju možné začleniť do investičných činností (-)	48		
B.16.	Príjmy mimoriadneho charakteru vzťahujúce sa na investičnú činnosť (+)	49		
B.17.	Výdavky mimoriadneho charakteru vzťahujúce sa na investičnú činnosť (-)	50		
B.18.	Ostatné príjmy vzťahujúce sa na investičnú činnosť (+)	51		
B.19.	Ostatné výdavky vzťahujúce sa na investičnú činnosť (-)	52		
B.	Čisté peňažné toky z investičnej činnosti (súčet B1 až B 19)	53	-284 145	8 051
	Peňažné toky z finančnej činnosti	54		
C.1.	Peňažné toky vo vlastnom imaní (súčet C 1.1 až C 1.8)	55	0	-15 916
C.1.1.	Príjmy z upísaných akcií a obchodných podielov (+)	56		0
C.1.2.	Príjmy z ďalších vkladov do vlastného imania spoločníkmi alebo fyzickou osobou, ktorá je účtovnou jednotkou (+)	57		0
C.1.3.	Prijaté peňažné dary (+)	58	0	0
C.1.4.	Príjmy z úhrady straty spoločníkmi (+)	59	0	0
C.1.5.	Výdavky na obstaranie alebo spätné odkúpenie vlastných akcií a vlastných obchodných podielov (-)	60	0	0
C.1.6.	Výdavky spojené so znížením fondov vytvorených účtovnou jednotkou (-)	61	0	0

C.1.7.	Výdavky na vyplatenie podielu na vlastnom imaní spoločníkmi účtovnej jednotky a fyzickou osobou, ktorá je účtovnou jednotkou (-)	62	0	
C.1.8.	Výdavky z iných dôvodov, ktoré súvisia so znížením vlastného imania (-)	63	0	
C.2.	<i>Peňažné toky vznikajúce z dlhodobých záväzkov a krátkodobých záväzkov z finančnej činnosti (súčet C 2. 1 až C 2.10)</i>	64	-73 498	-37 669
C.2.1.	Príjmy z emisie dlhových CP (+)	65	0	
C.2.2.	Výdavky na úhradu záväzkov z dlhových CP (-)	66	0	
C.2.3.	Príjmy z úverov, ktoré účtovnej jednotke poskytla banka alebo pobočka zahraničnej banky, s výnimkou úverov, ktoré boli poskytnuté na zabezpečenie hlavného predmetu činnosti (+)	67	0	0
C.2.4.	Výdavky na splácanie úverov, ktoré účtovnej jednotke poskytla banka alebo pobočka zahraničnej banky, s výnimkou úverov, ktoré boli poskytnuté na zabezpečenie hlavného predmetu činnosti (-)	68	-50 000	
C.2.5.	Príjmy z prijatých pôžičiek (+)	69	13 520	
C.2.6.	Výdavky na splácanie pôžičiek (-)	70	-35 213	
C.2.7.	Výdavky na úhradu záväzkov z používania majetku, ktorý je predmetom zmluvy o kúpe prenajatej veci (-)	71	-1 805	-37 669
C.2.8.	Príjmy z ostatných dlhodobých záväzkov a krátkodobých záväzkov vyplývajúcich z finančnej činnosti účtovnej jednotky, s výnimkou tých, ktoré sa uvádzajú osobitne v inej časti prehľadu peňažných tokov (+)	72		
C.2.9.	Výdavky na splácanie ostatných dlhodobých záväzkov a krátkodobých záväzkov vyplývajúcich z finančnej činnosti účtovnej jednotky, s výnimkou tých, ktoré sa uvádzajú osobitne v inej časti prehľadu peňažných tokov (-)	73		
C.3.	Výdavky na zaplatené úroky, s výnimkou tých, ktoré sa začleňujú do prevádzkových činností (-)	74		
C.4.	Výdavky na vyplatené dividendy a iné podiely na zisku, s výnimkou tých, ktoré sa začleňujú do prevádzkových činností (-)	75		
C.5.	Výdavky súvisiace s derivátmi, s výnimkou, ak sú určené na predaj alebo na obchodovanie, alebo ak sa považujú za peňažné toky z investičnej činnosti (-)	76		
C.6.	Príjmy súvisiace s derivátmi, s výnimkou, ak sú určené na predaj alebo na obchodovanie, alebo ak sa považujú za peňažné toky z investičnej činnosti (+)	77		
C.7.	Výdavky na daň z príjmov účtovnej jednotky, ak ich možno začleniť do finančných činností (-)	78		
C.8.	Príjmy mimoriadneho charakteru vzťahujúce sa na finančnú činnosť (+)	79		
C.9.	Výdavky mimoriadneho charakteru vzťahujúce sa na finančnú činnosť (-)	80		
C.	Čisté peňažné toky z finančnej činnosti (súčet C 1 až C 9)	81	-73 498	-53 585
D.	Čisté zvýšenie alebo čisté zníženie peňažných prostriedkov (súčet A + B + C)	82	-316 727	404 787
E.	Stav peňažných prostriedkov a peňažných ekvivalentov na začiatku účtovného obdobia (+/-)	83	-438 099	14 611
F.	Stav peňažných prostriedkov a peňažných ekvivalentov na konci účtovného obdobia pred zohľadnením kurzových rozdielov vyčíslených ku dňu, ku ktorému sa zostavuje účtovná závierka (+/-)	84	-754 826	74 679
G.	Kurzové rozdiely vyčíslené k peňažným prostriedkom a peňažným ekvivalentom ku dňu, ku ktorému sa zostavuje účtovná závierka (+/-)	85	0	0
H.	Zostatok peňažných prostriedkov a peňažných ekvivalentov na konci účtovného obdobia, upravený o kurzové rozdiely vyčíslené ku dňu, ku ktorému sa zostavuje účtovná závierka (+/-)	86	-754 826	74 679