

**MESTO KYSUCKÉ NOVÉ MESTO**  
Námestie slobody 94/27, 024 01 Kysucké Nové Mesto

**VÝROČNÁ SPRÁVA**  
**MESTA KYSUCKÉ NOVÉ MESTO**  
**za rok 2014**



A handwritten signature in blue ink, appearing to read "Hartel", is written over the seal and extends to the right.

Ing. Ján HARTEL  
primátor

## Obsah

|   |           |
|---|-----------|
| <b>1. Základná charakteristika mesta Kysucké Nové Mesto</b>                   | <b>2</b>  |
| <b>1.1 Geografické údaje</b>  | <b>3</b>  |
| <b>1.2 Demografické údaje Kysuckého Nového mesta</b>                          | <b>3</b>  |
| <b>1.3 Ekonomické údaje okresu k 31.12.2014</b>                               | <b>4</b>  |
| <b>1.4 Technická vybavenosť</b>   | <b>4</b>  |
| <b>1.5 Zdravotníctvo</b>  | <b>4</b>  |
| <b>1.6 Vybrané služby a priemysel</b>   | <b>4</b>  |
| <b>1.7 Symboly mesta</b>  | <b>4</b>  |
| <b>1.8 História mesta</b>   | <b>5</b>  |
| <b>1.9 Pamiatky</b>   | <b>5</b>  |
| <b>1.10 Významné osobnosti mesta</b>  | <b>6</b>  |
| <b>1.11 Výchova a vzdelávanie</b>   | <b>6</b>  |
| <b>1.12 Sociálna pomoc a sociálna starostlivosť</b>                           | <b>6</b>  |
| <b>1.13 Kultúra</b>   | <b>7</b>  |
| <b>1.14 Štruktúra Mesta a Mestského úradu</b>                                 | <b>9</b>  |
| <b>1.15 Poslanie, vízie a ciele mesta na rok 2015</b>                         | <b>10</b> |
| <b>1.16 Rozpočet mesta k 31.12.2014</b>                                       | <b>11</b> |
| <b>1.17 Významné investičné akcie</b>   | <b>16</b> |
| <b>2. Konsolidovaná účtovná závierka Mesta Kysucké Nové Mesto za rok 2014</b> | <b>19</b> |
| <b>2.1 Konsolidovaný celok</b>  | <b>19</b> |
| <b>2.2 Konsolidovaná závierka</b>   | <b>20</b> |
| <b>Záver</b>  | <b>68</b> |
| <b>Príloha č. 1</b>   | <b>69</b> |
| <b>Príloha č. 2</b>   | <b>70</b> |

## 1. Základná charakteristika mesta Kysucké Nové Mesto

Prvá písomná zmienka o Meste Kysucké Nové Mesto bola v roku 1 254. Mesto Kysucké Nové Mesto je okresným mestom s obcami: Dolný Vadičov, Horný Vadičov, Lopusné Pažite, Nesluša, Rudina, Rudinka, Rudinská, Ochodnica, Kysucký Lieskovec, Povina, Snežnica, Lodno a Radoľa.

Mesto leží na ceste medzinárodného významu E 75. Od roku 2000 je mesto súčasťou Euroregiónu Beskydy.

Mesto je samostatný územný samosprávny a správny celok Slovenskej republiky, ktorému bolo pridelené identifikačné číslo 00314099 a daňové identifikačné číslo 2020553095. Riadi sa:

- zákonom č. 369/1999 Z.z. o obecnom zriadení v znení neskorších predpisov,
- Ústavou Slovenskej republiky
- zákonom č. 523/2004 Z. z. o rozpočtových pravidlách verejnej správy a o zmene a doplnení niektorých zákonov v znení neskorších predpisov,
- zákonom č. 583/2004 o rozpočtových pravidlách územnej samosprávy a o zmene a doplnení niektorých zákonov v znení neskorších predpisov,
- zákonom č. 431/2002 Z. z. o účtovníctve v znení neskorších predpisov,
- inými zákonmi v rámci platnej legislatívy Slovenskej republiky,
- schválenými všeobecnými záväznými nariadeniami, internými smernicami a predpismi.

Mesto je právnickou osobou, ktorá samostatne hospodári s vlastným majetkom a s vlastnými príjmami. Základnou úlohou mesta pri výkone samosprávy je starostlivosť o všestranný rozvoj jeho územia a o potreby jeho obyvateľov.

Mesto Kysucké Nové Mesto má sídlo matričného úradu, pracovisko Daňového úradu, sídlo Obvodného oddelenia policajného zboru, sídlo Okresného úradu a pracovisko Úradu práce, sociálnych vecí a rodiny.

Mesto Kysucké Nové Mesto je zriaďovateľom

| P. č. | Názov organizácie   | IČO      | Sídlo   | Právna forma  | Zriaďovacia listina č.  | Zriaď. listina zo dňa |
|-------|---|----------|---|---|---|-----------------------|
| 1     | Materská škola,<br>Komenského ulica č. 1162/38,<br>Kysucké Nové Mesto       | 37812602 | Komenského ulica<br>č. 1162/38<br>024 01 Kysucké Nové<br>Mesto, | rozpočtová<br>organizácia<br>s právnou<br>subjektivitou | Zriaďovacia listina,<br>Dodatok č. 1 - 26.6.2002,<br>Dodatok č. 2. - 31.8.2006,<br>Dodatok č. 3 - 2.1.2010                              | 3.6.2002              |
| 2     | Materská škola,<br>Litovelská ulica č. 605/9,<br>Kysucké Nové Mesto         | 37812599 | Litovelská ulica<br>č. 605/9,<br>024 01 Kysucké Nové<br>Mesto   | rozpočtová<br>organizácia<br>s právnou<br>subjektivitou | Zriaďovacia listina,<br>Dodatok č. 1 - 26.6.2002,<br>Dodatok č. 2. - 31.8.2006  | 3.6.2002              |
| 3     | Materská škola,<br>Ulica 9. mája č. 1292/11,<br>Kysucké Nové Mesto          | 37812611 | Ulica 9. Mája<br>č. 1292/11,<br>024 04 Kysucké Nové<br>Mesto    | rozpočtová<br>organizácia<br>s právnou<br>subjektivitou | Zriaďovacia listina,<br>Dodatok č. 1 - 27.6.2002,<br>Dodatok č. 2. - 31.8.2006  | 3.6.2002              |
| 4     | Základná škola,<br>Nábřežná ulica č. 845/17,<br>Kysucké nové Mesto          | 36142654 | Nábřežná ulica<br>č. 845/17<br>024 01 Kysucké Nové<br>Mesto     | rozpočtová<br>organizácia<br>s právnou<br>subjektivitou | Zriaďovacia listina,<br>Dodatok č. 1 - 27.6.2002,<br>Dodatok č. 2. - 31.8.2006,<br>Dodatok č. 3 - 2.1.2010                              | 23.7.1998             |
| 5     | Základná škola,<br>Clementisova ulica č. 616/1,<br>Kysucké Nové Mesto       | 37813005 | Clementisova ulica č.<br>616/1,<br>024 01 Kysucké Nové<br>Mesto | rozpočtová<br>organizácia<br>s právnou<br>subjektivitou | Zriaďovacia listina,<br>Dodatok č. 1 - 1.7.2002,<br>Dodatok č. 2. - 31.8.2006   | 3.6.2002              |
| 6     | Základná škola,<br>Dolinský potok č. 1114/28,<br>Kysucké Nové Mesto         | 37812505 | Dolinský potok<br>č. 1114/28,<br>024 01 Kysucké Nové<br>Mesto   | rozpočtová<br>organizácia<br>s právnou<br>subjektivitou | Zriaďovacia listina,<br>Dodatok č. 1 - 26.6.2002,<br>Dodatok č. 2. - 31.8.2006  | 3.6.2002              |
| 7     | Základná umelecká škola,<br>Štúrova ulica č. 467/6,<br>Kysucké Nové Mesto   | 37812491 | Štúrova ulica č. 467/6,<br>024 01 Kysucké Nové<br>Mesto         | rozpočtová<br>organizácia<br>s právnou<br>subjektivitou | Zriaďovacia listina,<br>Dodatok č. 1 - 2.5.2006,<br>Dodatok č. 2. - 31.8.2006,<br>Dodatok č. 3 - 31.8.2007,<br>Dodatok č. 4 - 28.8.2008 | 3.6.2002              |
| 8     | Centrum voľného času,<br>Komenského ulica č. 1163/40,<br>Kysucké Nové Mesto | 37812840 | Komenského ulica č.<br>1163/40,<br>024 01 Kysucké Nové<br>Mesto | rozpočtová<br>organizácia<br>s právnou<br>subjektivitou | Zriaďovacia listina,<br>Dodatok č. 1 - 26.6.2002,<br>Dodatok č. 2. - 31.8.2006  | 3.6.2002              |

|    |  |          |  |  |   |           |
|----|--|----------|--|--|---|-----------|
| 9  | Materská škola,<br>Kysucké Nové Mesto -<br>Budatínska Lehota č. 31 | 00314099 | 023 36 Kysucké Nové<br>Mesto - Budatínska<br>Lehota 31                 | rozpočtová<br>organizácia<br>bez právnej<br>subjektivity | Zriaďovacia listina,<br>Dodatok č. 1 - 1.7.2002,<br>Dodatok č. 2. - 31.8.2006 | 1.12.2001 |
| 10 | Mestské kultúrno-športové<br>stredisko                             | 35994061 | Dom kultúry -<br>Ul. Litovelská 871/3,<br>024 01 Kysucké Nové<br>Mesto | príspevková<br>organizácia                               | Zriaďovacia listina   | 16.7.2002 |
| 11 | ÚDRŽBA MESTA<br>Kysucké Nové Mesto                                 | 30231281 | Kysucké Nové Mesto,<br>Cesta do Rudiny č.<br>637/10                    | príspevková<br>organizácia                               | Rozhodnutie   | 27.2.1992 |

- a) **Školy a školské zariadenia** sú rozpočtovými organizáciami mesta.
- b) **Údržba mesta** je príspevková organizácia, ktorej predmetom činnosti sú:
- údržba, opravy verejného osvetlenia a slávnostného osvetlenia
  - údržba verejnej zelene
  - čistenie a údržba miestnych komunikácií, chodníkov a verejných priestranstiev
  - cintorínske služby
  - zámočnicke, zväračské a drobné údržbárske práce
  - stolárske, maliarske a natieračské práce
  - uskutočňovanie stavieb a ich zmien
  - uskutočňovanie jednoduchých stavieb, drobných stavieb a ich zmien
  - podnikateľské činnosti podľa živnostenského oprávnenia (nie sú doposiaľ zrealizované)
- c) **Mestské kultúrno-športové stredisko** je príspevková organizácia mesta, ktorej úlohou je vytvárať podmienky a zabezpečovať rozvoj kultúrno-spoločenských a športových aktivít v meste Kysucké Nové Mesto.

Mesto Kysucké Nové Mesto je členom *Združenia miest a obcí Slovenska, Regionálneho vzdelávacieho centra v Martine, Asociácie prednostov úradov miestnej samosprávy v SR, Združenia informatikov Slovenska.*

### 1.1 Geografické údaje

*Geografická poloha:* Severozápadné Slovensko, kraj Žilinský  
*Mestské časti:* Budatínska Lehota, Oškerda  
*Susedné mestá a obce:* obce Radoľa, Nesluša, Povina, Ochodnica, Rudina, mestá Žilina, Čadca.  
*Celková rozloha mesta:* 26 413 509 m<sup>2</sup> t. j. 26,41 km<sup>2</sup>  
*Nadmorská výška:* 362 m n. m.

### 1.2 Demografické údaje Kysuckého Nového Mesta

*Hustota a počet obyvateľov:* 586,48 obyvateľ/a/km<sup>2</sup>, **počet obyvateľov k 31. 12. 2014 je 15 431** z toho muži 7 564 a ženy 7 867.

|                              |       |
|------------------------------|-------|
| Predproduktívny vek (0-14)   | 2 169 |
| Produktívny vek (15-64) ženy | 5 652 |
| Produktívny vek (15-64) muži | 5 728 |
| Poproduktívny vek (65+)      | 1 882 |
| Počet sobášov                | 60    |
| Počet rozvodov               | 36    |
| Počet živonarodených         | 131   |
| z toho muži                  | 72    |
| ženy                         | 59    |
| Počet zomretých              | 138   |
| z toho muži                  | 78    |
| ženy                         | 60    |

|                                  |      |
|----------------------------------|------|
| Celkový prírastok (úbytok) spolu | -120 |
| z toho muži                      | -50  |
| ženy                             | -70  |

*Národnostná štruktúra:* 96 % slovenská, česká, rómska a iné.

*Štruktúra obyvateľstva podľa náboženského vyznania:* katolíci, evanjelici, gréckokatolíci.....

### **1. 3 Ekonomické údaje okresu k 31. 12. 2014**

|  |        |                                  |
|--|--------|----------------------------------|
| Počet obyvateľov v okrese:               | 33 158 | z toho muži 16 394 a ženy 16 764 |
| Počet obyvateľov okresu okrem mesta:     | 17 727 |                                  |
| Ekonomické aktívne obyvateľstvo okresu:  | 16 986 |                                  |
| Produktívny vek:                         | 23 760 | /vek 15-64/                      |
| Predproduktívny vek:                     | 5 068  | /vek 0-14/                       |
| Poproduktívny vek:                       | 4 330  | /vek 65+ /                       |
| Miera nezamestnanosti v okrese:          | 12,28% |                                  |
| Počet uchádzačov o zamestnanie v okrese: | 2 257  |                                  |
| Počet obcí v okrese                      | 14     |                                  |
| z toho so štatútom mesta                 | 1      |                                  |

### **1. 4 Technická vybavenosť**

Mesto Kysucké Nové Mesto má poštu, káblovú televíziu, verejný vodovod, verejnú kanalizáciu, kanalizačná sieť je pripojená na ČOV, rozvodnú sieť plynu a zastávku vlakov osobnej dopravy.

### **1. 5 Zdravotníctvo**

V meste sú samostatné ambulancie praktického lekára pre dospelých, samostatné ambulancie praktického lekára pre deti a dorast, samostatné ambulancie praktického lekára stomatológa a samostatné ambulancie praktického lekára gynekológa.

### **1. 6 Vybrané služby a priemysel**

V meste sú predajne potravinárskeho tovaru, predajne nepotravinárskeho tovaru, zariadenia pre údržbu a opravu motorových vozidiel, predajne súčiastok a príslušenstva pre motorové vozidlá, hotely, penzión, turistická ubytovňa, ostatné hromadné ubytovacie zariadenia, komerčné poisťovne, komerčné banky, bankomaty, fotoslužba, pohrebná služba, sklenárstvo, čaluníctvo, krajčírstva, kaderníctva, kozmetika, pohostinské odbytové stredisko.....

Najvýznamnejší priemysel v meste je INA Kysuce, KINEX - KLF - spoločnosti, ktorých predmetom činnosti je výroba ložísk. Ďalšími spoločnosťami pôsobiacimi na území mesta sú PENTATECH s.r.o., STAVOUNIVERZÁL s.r.o., INSTAL s.r.o. a ďalšie.

### **1. 7 Symboly mesta**

*Erb mesta:* Súčasný erb mesta má v centre štítu umiestnenú postavu sv. Jakuba mladšieho. Farebnosť: v strede francúzskeho štítu je postava sv. Jakuba ml. v bielom rúchu, pole štítu je zelené, žltou farbou je zvýraznená časť valchového drúka, steblo ľanu a gloriola.



Vlajka mesta: Pomer strán vlajky je 1:1,5. Jej pole je rozdelené na tri rovnaké diely, krajné sú zelené a stredný biely. Ukončená je lastovičím zástrihom, ktorý siaha do 1/3 vlajky.

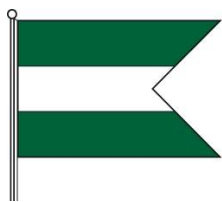

Pečať mesta: Vychádza z najstaršej používanej pečate. V pečatnom obraze je sv. Jakub, veľký patrón súkenníkov. V pravej ruke má štylizovaný kvet, v ľavej valchový drúk zabalený do súkna. Kolopis: PEČAŤ KYSUCKÉHO NOVÉHO MESTA.

Mesto Kysucké Nové Mesto nemá logo mesta.



## **1. 8 História mesta**

Okolie Kysuckého Nového Mesta bolo osídlené už v praveku, predovšetkým v dobe bronzovej a laténskej (lužická a púchovská kultúra), o čom svedčia archeologické nálezy.

Najstaršia písomne doložená obec na Kysuciach je Kysucké Nové Mesto. Prvá písomná zmienka o ňom je z roku 1254. Mestské výsady podľa Žilinského práva dostalo v roku 1325 s tržným právom a zároveň zmenilo pôvodný názov Jačatín. Rozmachom cechovej výroby, najmä súkenníctva, čižmárstva, drotárstva a iných, nastal aj rozvoj mesta. Získalo právo usporadúvať jarmoky a panoval aj čulý obchod s blízkym Sliezsikom a Poľskom. Neskôr významne k rozvoju mesta prispela drevárska a strojárka výroba. Architektúra mesta utrpela veľkým požiarom v roku 1904, po ktorom ostalo nepoškodených iba 30 domov.

Ďalšie významné zmeny zažilo mesto po 2. svetovej vojne. Význam mesta výrazne vzrástol po r. 1950, kedy vznikli Závody presného strojárstva (neskôr ZVL) v r. 1950. Podnik poskytol prácu tisícom Kysučanov. Vznikli nové sídliská, školy, úrady, obchody, športoviská.

## **1. 9 Pamiatky**

- Námestie slobody – tu sa konali týždenné trhy a jarmoky. Jediný historický komplex zachovaný na Kysuciach je práve mestská pamiatková zóna historické námestie s podlubím. V jeho strede sa nachádza starý mestský dom a socha sv. Jána Nepomuckého z roku 1761, ochrancu mesta.
- gotický Kostol sv. Jakuba - najstarší kostol na Kysuciach, (po prestavbe z r. 1906 neorománsky) z 2. polovice 13. st., jeho súčasťou je Kaplnka sv. Kríža (1740). Pred ním stojí pieskovecový barokový kríž.
- bývalá fara (1332) - dnes hotel Kriváň.
- renovovaná budova starého pivovaru z 2. polovice 17. st. - na Mlynskej ulici so známym bocianím hniezdom, oproti nemu ďalší pivovar (dnes hasičská zbrojnica).
- meštiansky dom č. 9 - z druhej polovice 18. storočia (dnes knižnica).
- dom č. 15 - pôvodne renesančný, postavený v baroku. Na priečelí plastika madony.
- klasicistický Kostol nepoškvrneného počatia Panny Márie (1817) - je zaujímavý krásnym drevorezom parapetu s bohatou dekoráciou v tvare mušlí z 18. storočia.
- pomník (1944) – na nábreží rieky Kysuca, na pamiatku vyhorenia mesta. Pomník z bielo kamená s reliéfom zobrazujúcim monštranciu a obraz horiaceho mesta.
- rodný dom Andreja Majera- Dlhomíra Poľského s pamätnou tabuľou.
- chránený strom - lipa rastúca na severnom okraji intravilánu mesta, má viac ako 500 rokov.

## **1. 10 Významné osobnosti mesta**

Jozef Belanský (1769 - 1843) – kysuckonovomestský rodák, cirkevný hodnostár, pochádzal zo zemianskej rodiny v KNM. Učil na katolíckom seminári, zastával rôzne cirkevné funkcie. V r. 1823 sa stal banskobystrickým biskupom. Podporoval bernolákovské hnutie, založil niekoľko slovenských cirkevných škôl. Vytvoril základinu na podporu chudobných študentov a učiteľov.

Ján Lottner (1807 - 1876) - duchovný, národovec. Od r. 1841 pôsobil ako farár v KNM, organizoval slovenský národný život, najmä spolky miernosti na dolných Kysuciach. Spolupracoval s L. Štúrom. V máji 1848 ho obyvatelia KNM presadili za veliteľa miestnej národnej gardy. V decembri 1848 uvítal príchod slovenských dobrovoľníkov. Z poverenia SNR sa stal členom dočasnej spravujúcej (národnej) rady pre kysuckonovomestský okres na čele s A. Raškom.

Andrej Majer - Dlhomír Poľský (1864 – 1935) – kysuckonovomestský rodák, kňaz, básnik. V jeho tvorbe sa odzrkadľuje ťažký život obyčajných ľudí na dedine. Pôsobivé sú básne vyjadrujúce krásu kysuckej prírody, v ktorej hľadal oddych a pokoj. Básnik je pochovaný na miestnom cintoríne.

Ján Ondříšik (1820 - 1883) – duchovný, národovec, pôsobil v KNM ako kaplán. V máji 1848 sa stal zástupcom veliteľa národnej gardy v Kysuckom Novom Meste. Po príchode slovenských dobrovoľníkov v decembri 1848 sa stal členom dočasnej spravujúcej rady pre kysuckonovomestský okres. V septembri 1849 stál na Kysuciach v čele celonárodného petičného hnutia za vyčlenenie Slovenska z Uhorska a vytvorenie slovenskej korunnej krajiny.

Aurel Ratnoušek (1887 – 1960) – regionálny historik. Pokúsil sa o komplexnejší pohľad na historický vývoj dolných Kysúc a KNM. Zaoberal sa i problémom alkoholizmu na Kysuciach. Spolu s ďalšími autormi uverejnil štatistické údaje objasňujúce príčiny mnohých sociálnych problémov dolných Kysúc.

Valér Vnuk (1897 – 1958) – kysuckonovomestský rodák, publicista, redaktor a prekladateľ, synovec Andreja Majera - Dlhomíra Poľského. V Kysuckom Novom Meste organizoval katolícku kultúru a tlač. Bol zakladateľom speváckeho a hudobného krúžku Hlahol.

Pavol Muška (1949) – kysucký výtvarník, venuje sa maľbe, monumentálnej dekoratívnej tvorbe, akvarelu a počítačovej grafike. Za svoju tvorbu získal rôzne ocenenia.

Peter Tichý (1969) - slovenský reprezentant, olympionik a rekordér v ľahkoatletickej disciplíne chôdza.

Miloš Kopták (1969) - výtvarník, ktorý profesionálne tvorí vo viacerých umeleckých disciplínach. Jeho tvorba je nekonvenčná a výrazovo bohatá. Je ilustrátorom mnohých kníh pre deti. Za svoju tvorbu získal rôzne ocenenia.

## **1. 11 Výchova a vzdelávanie**

***V súčasnosti výchovu a vzdelávanie v meste poskytuje:***

|  |               |              |     |
|--|---------------|--------------|-----|
| - Základná škola Clementisova              | s počtom detí | k 31.12.2014 | 503 |
| - Základná škola Nábřežná                  | s počtom detí | k 31.12.2014 | 581 |
| - Základná škola Dolinský potok            | s počtom detí | k 31.12.2014 | 326 |
| - Materská škola 9. mája                   | s počtom detí | k 31.12.2014 | 188 |
| - Materská škola Komenského                | s počtom detí | k 31.12.2014 | 137 |
| - Materská škola Litovelská                | s počtom detí | k 31.12.2014 | 138 |
| - Materská škola v m. č. Budatínska Lehota | s počtom detí | k 31.12.2014 | 24  |

***Na mimoškolské aktivity je zriadená:***

|                                 |               |              |       |
|---------------------------------|---------------|--------------|-------|
| - Základná umelecká škola       | s počtom detí | k 31.12.2014 | 830   |
| - Centrum voľného času          | s počtom detí | k 31.12.2014 | 1 150 |
| - Cirkevné centrum voľného času | s počtom detí | k 31.12.2014 | 356   |

## **1. 12 Sociálna pomoc a sociálna starostlivosť**

Sociálne služby pobytovou (inštitucionálnou) formou v meste pre seniorov a ťažko zdravotne postihnutých občanov zabezpečujú zariadenia: Zariadenie pre seniorov a domov sociálnych služieb pre dospelých v Kys. N. Meste na ul. Štúrovej a Litovelskej, Centrum sociálnych služieb „Fantázia“ pre deti a dospelých v Kys. N. Meste na ul. Belanského a v Hornom Vadičove.

Všetky uvedené zariadenia sú v zriaďovateľskej pôsobnosti VÚC. V zariadeniach je zabezpečená starostlivosť formou celoročného pobytu s výnimkou zariadenia Centra sociálnych služieb „Fantázia“ pre deti a dospelých na ul. Belanského, kde je sociálna služba pre deti a dospelých zabezpečovaná formou týždenného a denného pobytu.

Mesto zabezpečuje pre svojich občanov opatrovateľskú službu terénnou formou. Tento druh sociálnej služby je poskytovaný osobám v nepriaznivej sociálnej situácii z dôvodu ťažkého zdravotného postihnutia alebo nepriaznivého zdravotného stavu, ktorí sú v zmysle platnej legislatívy odkázaní na poskytovanie tohto druhu sociálnej služby a požiadajú o jej zabezpečenie.

Túto prácu fyzicky zabezpečujú profesionálne opatrovateľky a to na základe pracovnej zmluvy uzatvorenej s Mestom Kysucké Nové Mesto. Poskytovanie tohto druhu sociálnej služby umožňuje občanovi čo najdlhšie zotrvať vo svojom prirodzenom prostredí.

Mesto svojim občanom poskytuje podpornú sociálnu službu - stravovanie v jedálni. Mesto zabezpečuje stravovanie pre dôchodcov v stravovacích zariadeniach a v školských jedálňach. Stravník si môže obed odobrať priamo v zariadení alebo do obedára. Občanom, ktorým je poskytovaná opatrovateľská služba je zabezpečená donáška obeda prostredníctvom opatrovateľky. Stravníkom je v nadväznosti na výšku ich príjmu poskytovaný finančný príspevok na stravovanie.

V meste Kysucké Nové Mesto bolo zriadené Denné centrum Klub 75, v ktorom je zabezpečovaná podporná sociálna služba pre občanov, ktorí dovŕšili dôchodkový vek, osobám ťažko zdravotne postihnutým alebo s nepriaznivým zdravotným stavom a pre rodičov s deťmi alebo starých rodičov s vnúčatami. Cieľom činnosti centra je poskytovať základné sociálne poradenstvo a zabezpečovať záujmovú činnosť jeho členov a tým ich povzbudzovať k aktivite, seberealizácii, začleňovať ich do diania v meste a spoločnosti, prispievať k nadväzovaniu kontaktov medzi ľuďmi a tak ich zbavovať pocitu osamelosti.

V dennom centre sa stretávajú členovia denného centra, ktorí sú zároveň i členmi jednotlivých združení ako napr. Klub drotárov, Klub sklerózy multiplex, Jednota dôchodcov Slovenska, MO Matica slovenská, MO Únia žien, spevácka skupina Žubrienky a ďalšie.

### **1. 13 Kultúra**

#### **Mestská knižnica Kysucké Nové Mesto**

Mestská knižnica je kultúrno-vzdelávacia inštitúcia s dlhoročnou tradíciou v meste. Je verejnou inštitúciou, ktorá buduje, spracováva, uchováva a sprístupňuje univerzálny knižničný fond širokej verejnosti. Základnou úlohou knižnice je prostredníctvom knižnično-informačných služieb a informačných technológií zabezpečovať slobodný prístup k informáciám šírením všetkých druhov nosičov vrátane mestských a regionálnych informácií a organizovať kultúrno-spoločenské podujatia.

V roku 2014 knižnica zrealizovala 74 337 výpožičiek, zaregistrovala 2 172 čitateľov, z toho bolo 883 čitateľov vo veku do 15 rokov, návštevníkov knižnice bolo 26 390.

Knižničný fond pozostával k 31. 12. 2014 z 29 813 knižničných jednotiek a 23 titulov dochádzajúcich periodík z domova aj zo zahraničia.

Okrem výpožičiek poskytuje knižnica aj špeciálne služby: medziknižničnú výpožičnú službu, vypracovanie rešerší, referenčné a digitálne služby a pod. Vo svojich priestoroch poskytuje prístup k 5 PC, všetky sú pripojené k sieti internet. Informácie o službách, fonde a činnosti sprístupňuje na vlastnej webovej stránke.

Knižnica realizuje kultúrno-spoločenské podujatia pre verejnosť. Medzi najzaujímavejšie podujatia patria Čitateľský maratón, Strašidelné čítanie, Deň ľudovej rozprávky, Les ukrytý v knihe, divadlo... Knižnica sa zapojila aj do projektu Kultúrne poukazy.

V roku 2014 knižnica realizovala výstavu Vesmír očami detí a Malá galéria. Uskutočnila sa i beseda so spisovateľom Jozefom Banášom a Petrom Holkom, regionálnymi autormi Veronikou Paukovou či Tomáškom Koptákom.

#### **Mestské kultúrno-športové stredisko**

Mesto Kysucké Nové Mesto v roku 1996 zriadilo MKŠS ako príspevkovú organizáciu mesta. MKŠS je kultúrno-športové, výchovné zariadenie, ktoré spravuje majetok mesta - Dom kultúry Kysucké Nové Mesto, Litovelská 871, Dom kultúry Budatínska Lehota 225, Dom kultúry Oškerda 91, Kino Kysuca Hviezdoslavova 765, Kysucké Nové Mesto, Denné centrum Klub 75, Belanského 75, Kysucké Nové Mesto, Areál štadióna – tribúna Športová 945, prístavba k tribúne Športová 2272, Mestská športová hala Športová 1338 Kysucké Nové Mesto a viacúčelové ihrisko ČSA, Kysucké Nové Mesto.

Územná pôsobnosť je totožná s územným obvodom mesta vrátane jej mestských častí /Oškerda a Budatínska Lehota/.

MKŠS má svoju bohatú históriu, počas ktorej vo svojom priestore, ale aj mimo neho privítalo množstvo zaujímavých slovenských, ale aj zahraničných osobností, usporiadalo tisíce kultúrnych, hudobných a iných predstavení. K bohatému programu prispievajú aj domáce organizácie.

MKŠS usporadúva miestne kultúrne slávnosti, súťaže, prehliadky (reprezentačný ples mesta, fašiangová zábava, medzinárodný deň matiek, medzinárodný deň detí, majáles, oslava 1. Mája, Kysucké kultúrne leto, Jakubovské hody, Najlepší kysucký guláš, Mikuláš, živý betlehem, Silvester a ďalšie).

Na podklade diferencovaných kultúrnych záujmov združuje občanov do organizovaných záujmových kolektívov (klub drotárov, divadelný súbor dospelých, detský divadelný súbor Didero, študentský divadelný súbor Babylon, dychové hudby Kysučanka a Nová Kysučanka, tanečná skupina Niagara, Niagara tínedžer, mažoretkový súbor Asanka, folklórny súbor Jedľovina, detský folklórny súbor Jedľovinka) a vytvára priaznivé materiálno-technické a organizačné predpoklady pre ich kvalitnú činnosť.

Podieľa sa na spolupráci aj s ďalšími organizáciami ako CVCČ, ZUŠ, Únia žien, Jednota dôchodcov, Spolok svätého Vojtecha, Mestská knižnica, partnerské mestá v zahraničí, základné a stredné školy).

Prostredníctvom Mestského športového klubu spravuje a zabezpečuje činnosť všetkých jeho športových klubov v plnom rozsahu (futbalový, volejbalový, hádzanársky, atletický, stolnotenisev, šachový, turistický a florbalový).

V správe Mestského športového klubu je aj polyfunkčné ihrisko, ktoré využíva široká verejnosť, športové kluby, študenti a žiaci.

MKŠS má v správe i Dom kultúry v mestskej časti Oškerda, ktorý slúži na kultúrno-spoločenské aktivity občanov mestskej časti, na schôdzkovú činnosť miestnych spolkov, a pre činnosť členov dobrovoľného hasičského zboru. Dom kultúry v mestskej časti Budatínska Lehota, ktorý využívajú miestne spolky ako spevácka skupina Lehoľanka, Únia žien a slúži aj na pohybové aktivity pre občanov mestskej časti.

Na základe zriaďovacej listiny a štatútu MKŠS všetky zverené objekty prenajíma iným subjektom podľa záujmu a možnosti.

#### Organizácie, združenia a spolky

V meste Kysucké Nové Mesto pôsobí niekoľko organizácií, združení a spolkov, medzi najvýznamnejšie patria:

- **Občianske združenie Kysucká kultúra a šport**, ktorého cieľom je podporovať rozvoj Kysuckého Nového Mesta v oblasti kultúry a športu.
- **Dobrovoľný hasičský zbor v Kysuckom Novom Meste**, ktorý pôsobí na území mesta od roku 1 878.
- **Únia žien Slovenska v Kysuckom Novom Meste** je občianske združenie, ktorého hlavným poslaním je snaha o tvorbu a zabezpečenie priestoru pre všestranný osobnostný, vzdelanostný a kultúrny rozvoj ženy a priestoru pre jej plnohodnotnú sebarealizáciu v rodinnom, ekonomickom, politickom a spoločenskom živote.
- **Občianske združenie ASANKA KLUB**
- **Slovenský rybársky zväz – Kysucké Nové Mesto**
- **Slovenský zväz včelárov – Kysucké Nové Mesto**

## 1.14 Štruktúra Mesta a Mestského úradu

### Organizačná štruktúra Mesta Kysucké Nové Mesto

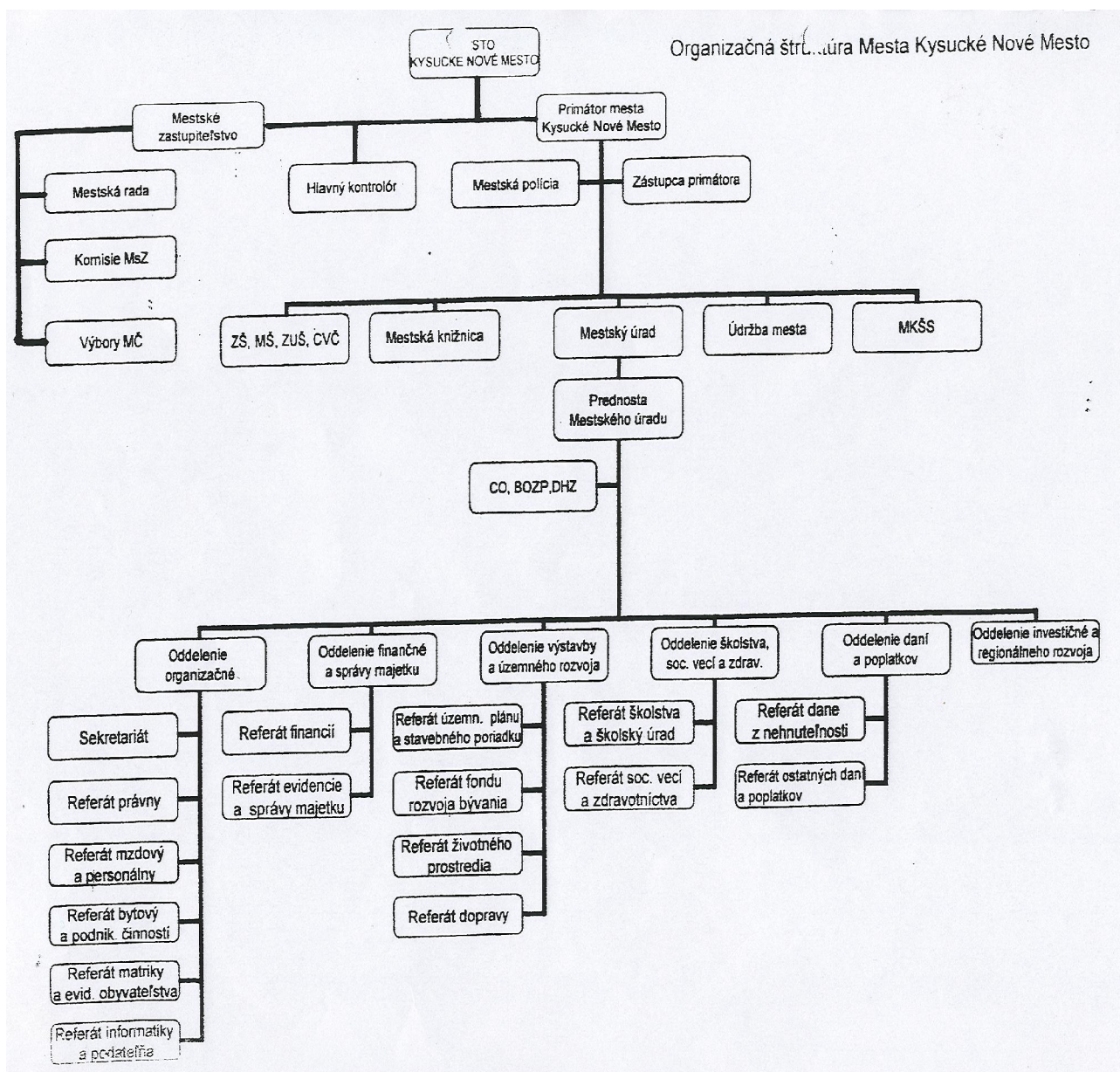

### Organizačná štruktúra Mestského úradu

Podľa zákona o obecnom zriadení č. 369/1990 Z. z. v platnom znení sú orgánmi mesta mestské zastupiteľstvo /MsZ/ a primátor.

Primátor je najvyšším výkonným orgánom mesta a štatutárnym orgánom mesta v majetkovo právnych vzťahoch mesta a v pracovnoprávných vzťahoch zamestnancov mesta. V administratívno právnych vzťahoch je správnym orgánom.

Mestské zastupiteľstvo rozhoduje o všetkých základných otázkach života mesta ako napr. hospodárenie a nakladanie s majetkom mesta, rozpočte a jeho zmenách, emisii, komunálnych dlhopisov, prijatí úveru/pôžičky, ručiteľskom záväzku, schvaľuje všeobecne záväzné nariadenia a určuje miestne dane.

Primátor je volený v priamych voľbách na štvorročné volebné obdobie. Mestské zastupiteľstvo Mesta Kysucké Nové Mesto má 19 poslancov, ktorí sú rovnako volení v priamych voľbách na štvorročné funkčné obdobie. Zo svojich členov MsZ volí 6 členov mestskej rady, zástupcu primátora (musí byť členom MsR) a členov komisií MsZ.

Jednotlivé komisie MsZ sú iniciatívnymi, výkonnými, poradnými a kontrolnými orgánmi MsZ zloženými z poslancov a občanov mesta, zvolených MsZ.

**Primátor mesta:** Ing. Ján HARTEL  
**Zástupca primátora mesta:** Ing. Jana SVRČKOVÁ  
**Hlavný kontrolór mesta:** Mgr. Ing. Eva CHLÁDKOVÁ

**Mestské zastupiteľstvo:** 19 poslancov  
**Mestská rada:** 6 členov – v roku 2014 bola Mestská rada zrušená

**Komisie:**

- školstva a mládeže
- kultúry, vzdelávania a športu
- sociálna, bytová, obchodu a cestovného ruchu
- výstavby a územného rozvoja
- ochrany životného prostredia, školstva a mládeže
- finančná, podnikateľských činnosti a správy mestského majetku

**Mestský úrad má 5 oddelení, ktoré sa ďalej členia na sekretariát a referáty:**

#### **1. Oddelenie organizačné**

Sekretariát

Referát právny

Referát mzdový a personálny

Referát bytový a podnikateľskej činnosti

Referát matriky a evidencie obyvateľstva

Referát informatiky a podateľňa

#### **2. Oddelenie finančné a správy majetku**

Referát financií

Referát evidencie a správy majetku

#### **3. Oddelenie výstavby a územného rozvoja**

Referát územného plánu a stavebného poriadku

Referát fondu rozvoja bývania

Referát životného prostredia

Referát investičného rozvoja

Referát dopravy

#### **4. Oddelenie školstva, sociálnych vecí a zdravotníctva**

Referát školstva a školský úrad

Referát sociálnych vecí a zdravotníctva

#### **5. Oddelenie daní a poplatkov**

Referát dane z nehnuteľnosti

Referát ostatných daní a poplatkov

#### **Mestská polícia**

##### **1.15 Poslanie, vízie a ciele mesta na rok 2015**

Pre rok 2015 a na nasledujúce rozpočtové roky 2016-2017 bol zostavený návrh viacročného rozpočtu v zmysle zákona č. 583/2004 Z. z. o rozpočtových pravidlách územnej samosprávy a o zmene a doplnení niektorých zákonov v znení neskorších predpisov, zákona č. 523/2004 Z. z. o rozpočtových pravidlách verejnej správy a o zmene a doplnení niektorých zákonov v znení neskorších predpisov, zákona č. 564/2004 Z. z. o rozpočtovom určení výnosu dane z príjmov územnej samosprávy a o zmene a doplnení niektorých zákonov v znení neskorších predpisov a v súlade

s Nariadením vlády SR č. 668/2004 Z. z. o rozdeľovaní výnosu dane z príjmov územnej samosprávy v platnom znení. Návrh rozpočtu mesta na rok 2015 je záväzný, návrhy rozpočtu na roky 2016 až 2017 sú informatívne.

|                                     | Rozpočet na rok 2015 | Rozpočet na rok 2016 | Rozpočet na rok 2017 |
|-------------------------------------|----------------------|----------------------|----------------------|
| <b>PRÍJMY</b>                       | <b>9 121 586</b>     | <b>8 650 645</b>     | <b>8 650 645</b>     |
| z toho:                             |                      |                      |                      |
| <b>BEŽNÉ</b>                        | 8 496 112            | 8 465 600            | 8 465 600            |
| <b>KAPITÁLOVÉ</b>                   | 7 000                | 7 000                | 7 000                |
| <b>FINANČNÉ OPERÁCIE</b>            | 440 429              | 0                    | 0                    |
| <b>PRÍJMY RO s právnou subjekt.</b> | 178 045              | 178 045              | 178 045              |

|                                    | Rozpočet na rok 2015 | Rozpočet na rok 2016 | Rozpočet na rok 2017 |
|------------------------------------|----------------------|----------------------|----------------------|
| <b>VÝDAVKY</b>                     | <b>9 121 586</b>     | <b>8 442 427</b>     | <b>8 445 011</b>     |
| z toho:                            |                      |                      |                      |
| <b>BEŽNÉ</b>                       | 4 315 926            | 4 166 854            | 4 168 623            |
| <b>KAPITÁLOVÉ</b>                  | 501 272              | 7 000                | 7 000                |
| <b>FINANČNÉ OPERÁCIE</b>           | 24 568               | 23 753               | 24 568               |
| <b>VÝDAVKY RO s práv. subjekt.</b> | 4 279 820            | 4 244 820            | 4 244 820            |

V návrhu rozpočtu sú zahrnuté finančné prostriedky potrebné k plneniu *zámerov* Mesta Kysucké Nové Mesto:

1. Samospráva s unikátnymi podmienkami pre život všetkých obyvateľov.
2. Všestranné centrum Kysúc známe i za hranicami Slovenskej republiky.
3. Mesto s efektívnou a transparentnou realizáciou nezastupiteľných úloh územnej samosprávy.
4. Transparentná samospráva bez byrokracie.
5. Bezpečné a prívetivé mesto.
6. Kysucké Nové Mesto – najčistejšie mesto v regióne.
7. Mesto s kvalitnou komunikačnou infraštruktúrou
8. Zákaznícky orientovaný systém hromadnej dopravy v meste.
9. Uznávané centrum vzdelávania na Kysuciach.
10. Športové aktivity, hlavná náplň voľného času obyvateľov mesta.
11. Kultúrne mesto s kvalitnou kultúrou a umením.
12. Zdravé prostredie pre aktívne relaxujúce obyvateľstvo mesta.
13. Mesto, z ktorého mladí ľudia nemusia odchádzať.
14. Mesto s optimálnymi sociálnymi istotami.
15. Maximálne efektívny MsÚ v Kysuckom Novom Meste.

Cieľom mesta v roku 2015 je zrealizovanie nasledovných akcií:

- rekonštrukcia strešného plášt'a MŠ 9. mája,
- rekonštrukcia verejného osvetlenia v KNM,
- nákup osobného automobilu pre Mestskú políciu KNM,
- dokončenie investičných akcií, ktorých realizácia začala v roku 2014 /napr. Rekonštrukcia a modernizácia polikliniky v KNM, Rekonštrukcia športovej haly.../

#### 1.16 Rozpočet mesta k 31. 12. 2014

Mesto v roku 2014 zostavilo rozpočet podľa ustanovenia § 10 odsek 7) zákona NR SR č. 583/2004 Z. z. o rozpočtových pravidlách územnej samosprávy a o zmene a doplnení niektorých zákonov v znení neskorších predpisov.

Hospodárenie mesta sa riadilo podľa schváleného rozpočtu na rok 2014. Rozpočet mesta bol schválený mestským zastupiteľstvom dňa **12. 12. 2013** uznesením č. **181/2013** a bol upravený dvakrát:

- prvá úprava schválená dňa **12. 6. 2014** uznesením č. **55/2014**
- druhá úprava schválená dňa **11. 9. 2014** uznesením č. **105/2014**

### Príjmy mesta

v €

|                   | Schválený<br>rozpočet na rok 2014 | I. úprava         | II. úprava        |
|-------------------|-----------------------------------|-------------------|-------------------|
| <b>Bežné</b>      | 7 853 123                         | 8 051 216         | 8 207 162         |
| <b>Kapitálové</b> | 922 604                           | 1 042 200         | 1 051 200         |
| <b>Finančné</b>   | 402 608                           | 1 534 238         | 1 241 206         |
| <b>Spolu</b>      | <b>9 178 335</b>                  | <b>10 627 654</b> | <b>10 499 568</b> |

### Výdavky mesta

v €

|                   | Schválený<br>rozpočet na rok 2014 | I. úprava        | II. úprava       |
|-------------------|-----------------------------------|------------------|------------------|
| <b>Bežné</b>      | 4 055 255                         | 4 115 024        | 4 204 234        |
| <b>Kapitálové</b> | 1 366 518                         | 2 476 148        | 2 304 519        |
| <b>Finančné</b>   | 22 500                            | 22 500           | 22 500           |
| <b>Spolu</b>      | <b>5 444 273</b>                  | <b>6 613 672</b> | <b>6 531 253</b> |

Rozpočty rozpočtových organizácií s právnou subjektivitou mesta boli schválené mestským zastupiteľstvom dňa **12. 12. 2013** uznesením č. **181/2013** a boli upravené nasledovne:

- ZŠ Nábrežná**
  - I. úprava rozpočtu schválená dňa **12. 6. 2014** uznesením č. 59/2014
  - II. úprava rozpočtu schválená dňa **11. 9. 2014** uznesením č. 106/2014
- ZŠ Clementisova**
  - I. úprava rozpočtu schválená dňa **12. 6. 2014** uznesením č. 60/2014
  - II. úprava rozpočtu schválená dňa **11. 9. 2014** uznesením č. 107/2014
- ZŠ Dolinský potok**
  - I. úprava rozpočtu schválená dňa **12. 6. 2014** uznesením č. 61/2014
  - II. úprava rozpočtu schválená dňa **11. 9. 2014** uznesením č. 108/2014
- MŠ Komenského**
  - I. úprava rozpočtu schválená dňa **12. 6. 2014** uznesením č. 57/2014
- MŠ Litovelská**
  - I. úprava rozpočtu schválená dňa **12. 6. 2014** uznesením č. 58/2014
- MŠ 9. mája**
  - I. úprava rozpočtu schválená dňa **12. 6. 2014** uznesením č. 56/2014
- ZUŠ**
  - I. úprava rozpočtu schválená dňa **12. 6. 2014** uznesením č. 62/2014
  - II. úprava rozpočtu schválená dňa **11. 9. 2014** uznesením č. 109/2014
- CVČ**
  - I. úprava rozpočtu schválená dňa **12. 6. 2014** uznesením č. 63/2014

### Príjmy RO s právnou subjektivitou

v €

|              | Schválený<br>rozpočet na rok 2014 | I. úprava | II. úprava |
|--------------|-----------------------------------|-----------|------------|
| <b>Bežné</b> | 152 127                           | 160 540   | 164 359    |

**Výdavky RO s právnou subjektivitou**

v €

|              | Schválený<br>rozpočet na rok 2014 | I. úprava | II. úprava |
|--------------|-----------------------------------|-----------|------------|
| <b>Bežné</b> | 3 886 189                         | 4 083 199 | 4 132 674  |

Údaje o rozpočtovom hospodárení za rok 2014 mesto súhrne spracovalo do záverečného účtu podľa § 16 ods. 1) zákona NR SR č. 583/2004 Z. z. o rozpočtových pravidlách územnej samosprávy a o zmene a doplnení niektorých zákonov.

**Záverečný účet obsahuje:**

- údaje o plnení rozpočtu v členení podľa § 10 ods. 3) zákona NR SR č. 583/2004 Z. z. o rozpočtových pravidlách územnej samosprávy a o zmene a doplnení niektorých zákonov
- bilanciu aktív a pasív
- pohľadávky a záväzky mesta
- nakladanie s majetkom mesta
- prehľad o stave a vývoji dlhu
- hospodárenie školských a predškolských zariadení v zriaďovateľskej pôsobnosti mesta
- údaje o hospodárení príspevkových zariadení v zriaďovateľskej pôsobnosti mesta
- hodnotenie plnenia programov mesta

**Plnenie príjmov za rok 2014**
**Plnenie príjmov mesta**

v €

|                          | Rozpočet na rok 2014 | Skutočnosť k 31.12.2014 | % plnenia    |
|--------------------------|----------------------|-------------------------|--------------|
| <b>PRÍJMY SPOLU</b>      | <b>10 499 568</b>    | <b>9 383 460,81</b>     | <b>89,4</b>  |
| z toho:                  |                      |                         |              |
| <b>BEŽNÉ</b>             | <b>8 207 162</b>     | <b>8 416 998,09</b>     | <b>102,6</b> |
| <b>KAPITÁLOVÉ</b>        | <b>1 051 200</b>     | <b>169 591,99</b>       | <b>16,1</b>  |
| <b>FINANČNÉ OPERÁCIE</b> | <b>1 241 206</b>     | <b>796 870,73</b>       | <b>64,2</b>  |

**Plnenie príjmov RO s právnou subjektivitou**

v €

|                     | Rozpočet na rok 2014 | Skutočnosť k 31.12.2014 | % plnenia    |
|---------------------|----------------------|-------------------------|--------------|
| <b>PRÍJMY SPOLU</b> | <b>164 359</b>       | <b>188 085,53</b>       | <b>114,4</b> |
| z toho:             |                      |                         |              |
| <b>BEŽNÉ</b>        | <b>164 359</b>       | <b>188 085,53</b>       | <b>114,4</b> |
| <b>KAPITÁLOVÉ</b>   | <b>0</b>             | <b>0</b>                | <b>0</b>     |

**a) Bežné príjmy**

|                           | Rozpočet na rok 2014 | Skutočnosť k 31.12.2014 | % plnenia    |
|---------------------------|----------------------|-------------------------|--------------|
| <b>DAŇOVÉ PRÍJMY</b>      | <b>4 975 394</b>     | <b>5 043 124,37</b>     | <b>101,4</b> |
| <b>NEDAŇOVÉ PRÍJMY</b>    | <b>861 231</b>       | <b>919 949,83</b>       | <b>106,8</b> |
| <b>Granty a transfery</b> | <b>2 370 537</b>     | <b>2 453 923,89</b>     | <b>103,5</b> |
| <b>SPOLU</b>              | <b>8 207 162</b>     | <b>8 416 998,09</b>     | <b>102,6</b> |

**b) Kapitálové príjmy**

|                           | Rozpočet na rok 2014 | Skutočnosť k 31.12.2014 | % plnenia    |
|---------------------------|----------------------|-------------------------|--------------|
| <b>NEDAŇOVÉ PRÍJMY</b>    | <b>16 687</b>        | <b>30 524,85</b>        | <b>182,9</b> |
| <b>GRANTY A TRANSFERY</b> | <b>1 034 513</b>     | <b>139 067,14</b>       | <b>13,4</b>  |
| <b>SPOLU</b>              | <b>1 051 200</b>     | <b>169 591,99</b>       | <b>16,1</b>  |

c) *Príjmové finančné operácie*

|  | Rozpočet na rok 2014 | Skutočnosť k 31.12.2014 | % plnenia   |
|--|----------------------|-------------------------|-------------|
| <b>PRÍJMY Z TRANSAK. S FIN. AKTÍVAMI</b> | <b>1 241 206</b>     | <b>796 870,73</b>       | <b>64,2</b> |

d) *Príjmy rozpočtových organizácií s právnou subjektivitou*

|                         | Rozpočet na rok 2014 | Skutočnosť k 31.12.2014 | % plnenia    |
|-------------------------|----------------------|-------------------------|--------------|
| ZŠ + ŠJ NÁBREŽNÁ        | 17 856               | 23 910,57               | 133,9        |
| ZŠ + ŠJ CLEMENTISOVA    | 25 697               | 27 831,16               | 108,3        |
| ZŠ + ŠJ DOLINSKÝ POTOK  | 8 165                | 14 881,05               | 182,3        |
| MŠ + ŠJ KOMENSKÉHO      | 17 286               | 18 463,54               | 106,8        |
| MŠ + ŠJ LITOVELSKÁ      | 17 405               | 19 609,91               | 112,7        |
| MŠ + ŠJ 9. MÁJA         | 25 449               | 25 629,40               | 100,7        |
| ZÁKLADNÁ UMELECKÁ ŠKOLA | 45 954               | 47 794,46               | 104,0        |
| CENTRUM VOLNÉHO ČASU    | 6 547                | 9 965,44                | 152,2        |
| <b>SPOLU</b>            | <b>164 359</b>       | <b>188 085,53</b>       | <b>114,4</b> |

### Plnenie výdavkov za rok 2014

**Plnenie výdavkov mesta**

v €

|                          | Rozpočet na rok 2014 | Skutočnosť k 31.12.2014 | % plnenia    |
|--------------------------|----------------------|-------------------------|--------------|
| <b>VÝDAVKY SPOLU</b>     | <b>6 531 253</b>     | <b>4 811 856,83</b>     | <b>73,7</b>  |
| z toho:                  |                      |                         |              |
| <b>BEŽNÉ</b>             | <b>4 204 234</b>     | <b>3 878 397,03</b>     | <b>92,2</b>  |
| <b>KAPITÁLOVÉ</b>        | <b>2 304 519</b>     | <b>909 680,66</b>       | <b>39,5</b>  |
| <b>FINANČNÉ OPERÁCIE</b> | <b>22 500</b>        | <b>23 779,14</b>        | <b>105,7</b> |

**Plnenie výdavkov RO**

v €

|                      | Rozpočet na rok 2014 | Skutočnosť k 31.12.2014 | % plnenia    |
|----------------------|----------------------|-------------------------|--------------|
| <b>VÝDAVKY SPOLU</b> | <b>4 132 674</b>     | <b>4 216 593,97</b>     | <b>102,0</b> |
| z toho:              |                      |                         |              |
| <b>BEŽNÉ</b>         | <b>4 132 674</b>     | <b>4 216 593,97</b>     | <b>102,0</b> |
| <b>KAPITÁLOVÉ</b>    | <b>0</b>             | <b>0</b>                | <b>0</b>     |

a) **Bežné výdavky**

|                               | Rozpočet na rok 2014 | Skutočnosť k 31.12.2014 | % plnenia |
|-------------------------------|----------------------|-------------------------|-----------|
| VŠEOBECNÉ VEREJNÉ SLUŽBY      | 1 012 854            | 914 058,67              | 90,2      |
| VEREJNÝ PORIADOK A BEZPEČNOSŤ | 362 905              | 334 470,18              | 92,2      |
| EKONOMICKÁ OBLASŤ             | 902 542              | 833 718,92              | 92,4      |
| OCHRANA ŽIVOTNÉHO PROSTREDIA  | 463 829              | 452 026,20              | 97,5      |
| BÝVANIE A OBČ. VYBAVENOSŤ     | 482 303              | 431 503,28              | 89,5      |
| ZDRAVOTNÍCTVO                 | 0                    | 0,00                    | 0,0       |

|                          |                  |                     |             |
|--------------------------|------------------|---------------------|-------------|
| REKREAC., KULT. A NÁBOŽ. | 649 350          | 628 658,80          | 96,8        |
| VZDELÁVANIE              | 138 562          | 104 534,77          | 75,4        |
| SOCIÁLNE ZABEZPEČENIE    | 191 889          | 179 426,21          | 93,5        |
| <b>SPOLU</b>             | <b>4 204 234</b> | <b>3 878 397,03</b> | <b>92,2</b> |

**b) Kapitálové výdavky**

|                               | Rozpočet na rok 2014 | Skutočnosť k 31.12.2014 | % plnenia   |
|-------------------------------|----------------------|-------------------------|-------------|
| VŠEOBECNÉ VEREJNÉ SLUŽBY      | 9 894                | 9 890,79                | 100,0       |
| VEREJNÝ PORIADOK A BEZPEČNOSŤ | 7 000                | 6 995,64                | 99,9        |
| EKONOMICKÁ OBLASŤ             | 520 824              | 331 392,39              | 63,6        |
| OCHRANA ŽIVOTNÉHO PROSTREDIA  | 10 000               | 9 529,36                | 95,3        |
| BÝVANIE A OBČI. VYBAVENOSŤ    | 200 793              | 152 045,99              | 75,7        |
| ZDRAVOTNÍCTVO                 | 175 000              | 16 873,99               | 9,6         |
| REKREAC., KULT. A NÁBOŽ.      | 1 329 797            | 332 221,59              | 25,0        |
| VZDELÁVANIE                   | 51 211               | 50 730,91               | 99,1        |
| <b>SPOLU</b>                  | <b>2 304 519</b>     | <b>909 680,66</b>       | <b>39,5</b> |

**c) Výdavkové finančné operácie**

|                           | Rozpočet na rok 2014 | Skutočnosť k 31.12.2014 | % plnenia |
|---------------------------|----------------------|-------------------------|-----------|
| TRANSAKcie VEREJNÉHO DLHU | 22 500               | 23 779,14               | 105,7     |

**d) Výdavky rozpočtových organizácií s právnou subjektivitou**

|                      | Rozpočet na rok 2014 | Skutočnosť k 31.12.2014 | % plnenia    |
|----------------------|----------------------|-------------------------|--------------|
| ZŠ NÁBREŽNÁ          | 995 455              | 1 021 997,12            | 102,7        |
| ZŠ CLEMENTISOVÁ      | 963 400              | 984 020,80              | 102,1        |
| ZŠ DOLINSKÝ POTOK    | 593 371              | 612 678,25              | 103,3        |
| MŠ KOMENSKÉHO        | 260 898              | 264 532,63              | 101,4        |
| MŠ LITOVELSKÁ        | 260 596              | 264 034,70              | 101,3        |
| MŠ 9. MÁJA           | 334 954              | 336 998,17              | 100,6        |
| ZÁKL. UMELECKÁ ŠKOLA | 558 768              | 565 518,62              | 101,2        |
| CENTRUM VOĽNÉHO ČASU | 165 232              | 166 813,68              | 101,0        |
| <b>S P O L U</b>     | <b>4 132 674</b>     | <b>4 216 593,97</b>     | <b>102,0</b> |

V zmysle zákona 583/2004 Z. z. o rozpočtových pravidlách územnej samosprávy sa zisťuje rozdiel medzi príjmami rozpočtu a výdavkami rozpočtu mesta, ktorý vykazuje prebytok alebo schodok rozpočtu mesta. Finančné operácie neovplyvňujú prebytok a schodok rozpočtu mesta.

| <b>Rozpočet</b>     | <b>Príjmy</b>         | <b>Výdavky</b>      | <b>Výsledok rozpočtového hospodárenia</b> |
|---------------------|-----------------------|---------------------|---|
| Bežný rozpočet      | 8 605 083,62 €        | 8 094 991,00 €      | + 510 092,62 €                            |
| Kapitálový rozpočet | 169 591,99 €          | 909 680,66 €        | - 740 088,67 €                            |
| Nevyčerpané dotácie | - 35 000,00 €         | -                   | - 35 000,00 €                             |
| <b>Spolu:</b>       | <b>8 739 675,61 €</b> | <b>9 004 671,66</b> | <b>- 264 996,05 € schodok</b>             |

**Schodok rozpočtu mesta** v sume **264 996,05 €** zodpovedá rozdielu medzi príjmami rozpočtu mesta upravenými o nevyčerpané dotácie a výdavkami rozpočtu mesta. (Zákon č. 583/2004 Z. z. o rozpočtových pravidlách územnej samosprávy a o zmene a doplnení niektorých zákonov v platnom znení § 2 písm. c, § 10 ods. 3 písm. a/ a b/ a § 16 ods. 6).

v €

| <b>Hospodárenie mesta</b>  | <b>Skutočnosť<br/>k 31.12.2014</b> |
|--|------------------------------------|
| <b>Bežné príjmy spolu</b>  | <b>8 605 083,62</b>                |
| z toho: bežné príjmy mesta                                       | 8 416 998,09                       |
| bežné príjmy RO  | 188 085,53                         |
| <b>Bežné výdavky spolu</b>                                       | <b>8 094 991,00</b>                |
| z toho: bežné výdavky mesta                                      | 3 878 397,03                       |
| bežné výdavky RO   | 4 216 593,97                       |
| <b>Bežný rozpočet</b>  | <b>510 092,62</b>                  |
| <b>Kapitálové príjmy spolu</b>                                   | <b>169 591,99</b>                  |
| z toho: kapitálové príjmy mesta                                  | 169 591,99                         |
| kapitálové príjmy RO   | 0                                  |
| <b>Kapitálové výdavky spolu</b>                                  | <b>909 680,66</b>                  |
| z toho: kapitálové výdavky mesta                                 | 909 680,66                         |
| kapitálové výdavky RO  | 0                                  |
| <b>Kapitálový rozpočet</b>                                       | <b>-740 088,67</b>                 |
| <b>Prebytok/schodok bežného a kapitálového rozpočtu</b>          | <b>-229 996,05</b>                 |
| Vylúčenie z prebytku   | -35 000,00                         |
| <b>Upravený prebytok/schodok bežného a kapitálového rozpočtu</b> | <b>-264 996,05</b>                 |
| Príjmy z finančných operácií                                     | 796 870,73                         |
| Výdavky z finančných operácií                                    | 23 779,14                          |
| <b>Rozdiel finančných operácií</b>                               | <b>773 091,59</b>                  |
| Príjmy spolu   | 8 774 675,61                       |
| Výdavky spolu  | 9 004 671,66                       |
| <b>Hospodárenie mesta</b>  | <b>-229 996,05</b>                 |
| Vylúčenie z prebytku   | -35 000,00                         |
| <b>Upravené hospodárenie mesta</b>                               | <b>-264 996,05</b>                 |

### 1.17 Významné investičné akcie

MsÚ v Kysuckom Novom Meste v roku 2014 zabezpečil a zrealizoval niekoľko investičných akcií v oblasti všeobecných verejných služieb, verejného poriadku a bezpečnosti, economickej, bývania a občianskej vybavenosti, rekreácie, kultúry, náboženstva a vzdelávania.

Zoznam investícií zrealizovaných v roku 2014:

#### **Všeobecné verejné služby**

- inštalácia licencie SQL Server Standard

**9 890,79 €**

708,00 €

|  |                     |
|--|---------------------|
| - licencia MOL SQL Server Standard   | 6 132,00 €          |
| - multifunkčná laserová tlačiareň  | 2 688,80 €          |
| - rozšírenie pamäte pre virtuál Server   | 361,99 €            |
| <b>Verejný poriadok a bezpečnosť</b>   | <b>6 999,64 €</b>   |
| - budova DHZ KNM - kanaliz. prípojka, soc. zariadenie  | 995,64 €            |
| <b>Ekonomická oblasť</b>   | <b>331 392,39 €</b> |
| - chodník a spevnené plochy ul. Jesenského č. 1180   | 46 531,89 €         |
| - chodník Dubská cesta   | 498,62 €            |
| - spevnené plochy pri obytných domoch KNM r.2013   | 12 273,70 €         |
| - spevnené plochy pri obytných domoch KNM r.2014   | 53 983,80 €         |
| - rekonštrukcia chodníka Nábrežná pred BD 900  | 35 000,01 €         |
| - rekonštrukcia ul. Kukučínova /od ZVL po Myotis/  | 26 400,00 €         |
| - rekonštrukcia ul. Kysucká  | 17 300,00 €         |
| - rekonštrukcia ul. Štefánikova štvrť  | 24 200,00 €         |
| - rekonštrukcia spevnených plôch 9. Mája 1181  | 15 700,00 €         |
| - rekonštrukcia MK k IBV Podstránie - odbočka Neslušská cesta                                  | 10 434,92 €         |
| - rekonštrukcia odstavných plôch Murgašova BD č.1105,1106                                      | 8 900,00 €          |
| - rekonštrukcia spevnených plôch ul.9.mája 1184,1185   | 17 400,00 €         |
| - rekonštrukcia spevnených plôch za BD 1180 ul. Jesenského                                     | 2 300,00 €          |
| - rekonštrukcia komunikácie Horná Skotňa   | 10 400,00 €         |
| - rekonštrukcia ul. Kollárova  | 10 200,00 €         |
| - rekonštrukcia ul. Matice Slovenskej  | 21 900,00 €         |
| - stavebné úpravy prechodov pre chodcov v KNM  | 17 726,40 €         |
| - digitálna dátová optická sieť  | 243,05 €            |
| <b>Ochrana životného prostredia</b>  | <b>9 529,36 €</b>   |
| - stojiská pre kontajnery TKO  | 9 529,36 €          |
| <b>Bývanie a občianska vybavenosť</b>  | <b>152 045,99 €</b> |
| - IBV Podstránie- Murgašova  | 36 817,70 €         |
| - územný plán mesta KNM - aktualizácie a doplnky   | 18 567,36 €         |
| - zariadenie detských ihrísk r.2014<br>ul. Kollárova, Jesenského, ČSA                          | 14 376,00 €         |
| - rekonštrukcia zemného vedenia VO v KNM   | 8 328,91 €          |
| - nákup katafalku - Dom smútku B. Lehota   | 3 540,00 €          |
| - rekonštrukcia Domu služieb KNM   | 5 782,20 €          |
| - rozšírenie cintorína KNM   | 22 996,48 €         |
| - doplnenie mestského rozhlasu na ul.<br>H. Skotňa, Oškerda, B. Lehota, Dúbie, Neslušská cesta | 10 769,20 €         |
| - prístavba a stavebné úpravy domu smútku B. Lehota  | 30 368,14 €         |
| <b>Zdravotníctvo</b>   | <b>16 873,99 €</b>  |
| - rekonštrukcia a modernizácia polikliniky KNM   | 1 875,50 €          |
| - zateplenie budovy sociálnych služieb č.s.2740 Komenského                                     | 14 998,49 €         |
| <b>Rekreácia, kultúra a náboženstvo</b>  | <b>332 221,59 €</b> |
| - športová hala - mantinely pre florbal  | 3 500,00 €          |
| - športová hala –stavebné úpravy   | 143 665,26 €        |
| - športová hala – rekonštrukcia obloženia stĺpov   | 15 507,16 €         |
| - športová hala – rekonštrukcia palubovky  | 47 264,68 €         |

|  |                       |
|--|-----------------------|
| - stavebné úpravy a prístavba Dom kultúry KNM  | 104 231,46 €          |
| - kaplnka v Oškerde - prístrešok   | 12 441,54 €           |
| - márnica v Dubí - prístrešok  | 2 497,69 €            |
| - vrátka dotácie na Obnovu mestskej knižnice<br><i>dotácia určená na projektovú dokumentáciu, z dôvodu nižšieho verejného obstarávania boli výdavky znížené, nevyčerpané finančné prostriedky boli vrátené</i> | 3 113,80 €            |
| <b>Vzdelávanie</b>   | <b>50 730,91 €</b>    |
| - rekonštrukcia sociálnych zariadení MŠ 9. mája  | 9 999,59 €            |
| - 24 triedna ZŠ Kamence<br><i>oprava zatekajúcich strešných zvodov</i>   | 5 305,00 €            |
| - rekonštrukcia strešného plášťa ZŠ Nábřežná   | 35 426,32 €           |
| <b>Rozpracované investičné akcie: ( dokončenie v roku 2015 ) :</b>   | <b>1 271 753,22 €</b> |
| <i>/akcie boli zazmluvnené a prevažná časť prác a dodávok realizovaná v roku 2014, dokončenie a odovzdanie plánované v roku 2015/</i>  |                       |
| - Územný plán mesta  | 5 122,64 €            |
| - Digitálna dátová optická sieť  | 1 756,95 €            |
| - Stavebné úpravy prechodov pre chodcov  | 17 273,60 €           |
| - Chodník Ul. Litovelská PD  | 2 500,00 €            |
| - Spevnené plochy ČSA pri BD 2822,2823   | 60 000,00 €           |
| - PD chodník Dúbie   | 1 200,00 €            |
| - Štadión – príprava územia pre atletickú dráhu  | 45 000,00 €           |
| - Športová hala rekonštrukcia obloženia stĺpov   | 14 492,84 €           |
| - Športová hala rekonštrukcia palubovky  | 12 735,32 €           |
| - Športová hala – stavebné úpravy  | 43 796,74 €           |
| - Prístavba a stavebné úpravy domu kultúry   | 871 989,54 €          |
| - Stavebné úpravy Mestskej knižnice  | 6 500,00 €            |
| - Prístavba a stavebné úpravy Domu smútku Budatínska Lehota  | 5 532,00 €            |
| - Kaplnka v Oškerde – prístrešok   | 2 558,00 €            |
| - IBV Podstránie   | 9 500,00 €            |
| - Rekonštrukcia a modernizácia polikliniky v KNM   | 158 124,50 €          |
| - Rekonštrukcia zemných vedení VO KNM  | 6 671,09 €            |
| - Verejné osvetlenie ul. Sládkovičova  | 7 000,00 €            |

## **2. Konsolidovaná účtovná závierka Mesta Kysucké Nové Mesto za rok 2014**

### **2.1 KONSOLIDOVANÝ CELOK**

Mesto Kysucké Nové Mesto ako účtovná jednotka verejnej správy /ďalej ÚJ VS/ v zmysle zákona č. 431/2002 Z. z. o účtovníctve v znení neskorších predpisov, ktorý v § 22a/ a v súlade s opatrením č. MF/19567/2013-31, ktorým sa ustanovujú podrobnosti o metódach a postupoch konsolidácie vo verejnej správe a podrobnosti o usporiadaní a označovaní položiek konsolidovanej účtovnej závierky vo verejnej správe v súlade s § 22 ods. 13 citovaného zákona o účtovníctve bola prvýkrát za rok 2009 povinnosť vykonať konsolidovanú účtovnú závierku ako konsolidujúca ÚJ VS.

***Konsolidovanými účtovnými jednotkami Mesta Kysucké Nové Mesto sú tieto ním zriadené organizácie:***

#### **1. Rozpočtové organizácie, ktorých zriaďovateľom je Mesto Kysucké Nové Mesto - metóda úplnej konsolidácie:**

##### **a) Základná škola, Clementisova č. 61/1, Kysucké Nové Mesto**

Zriadená na základe Zriaďovacej listiny a dodatkov č. 1-2 ako samostatná rozpočtová organizácia s právnou subjektivitou s účinnosťou od 1. 7. 2002, ktorej predmetom činnosti je poskytovať vzdelávanie v rozsahu základného školstva.

Súčasťou školy je školský klub detí a školská jedáleň.

##### **b) Základná škola, Nábrežná ulica č. 845/17, Kysucké Nové Mesto**

Zriadená na základe Zriaďovacej listiny a dodatkov č. 1-3 ako samostatná rozpočtová organizácia s právnou subjektivitou s účinnosťou od 1. 7. 2002, ktorej predmetom činnosti je poskytovať vzdelávanie v rozsahu základného školstva.

Súčasťou školy je školský klub detí a školská jedáleň.

##### **c) Základná škola, Dolinský potok č. 1114/28, Kysucké Nové Mesto**

Zriadená na základe Zriaďovacej listiny dodatku č. 1 ako samostatná rozpočtová organizácia s právnou subjektivitou s účinnosťou od 1. 7. 2002, ktorej predmetom činnosti je poskytovať vzdelávanie v rozsahu základného školstva.

Súčasťou školy je školský klub detí a školská jedáleň.

##### **d) Základná umelecká škola, Štúrova č. 467/6, Kysucké Nové Mesto**

Zriadená na základe Zriaďovacej listiny a dodatkov č. 1-2 ako samostatná rozpočtová organizácia s právnou subjektivitou s účinnosťou od 1. 7. 2002, ktorej predmetom činnosti je poskytovať základy vzdelania v jednotlivých umeleckých odboroch a pripravuje na štúdium na stredných školách.

##### **e) Centrum voľného času, Komenského č. 1163/40, Kysucké Nové Mesto**

Zriadená na základe Zriaďovacej listiny a dodatkov č. 1-2 ako samostatná rozpočtová organizácia s právnou subjektivitou s účinnosťou od 1. 7. 2002, ktorej predmetom činnosti je zabezpečovať výchovno-vzdelávaciu činnosť záujmovú a rekreačnú činnosť detí, mládeže a dospelých. Usmerňuje rozvoj ich záujmov, utvára podmienky na rozvíjanie a zdokonaľovanie praktických zručností, podieľa sa na formovaní návykov užitočného využívania voľného času.

##### **f) Materská škola, Komenského č. 1162/38, Kysucké Nové Mesto**

Zriadená na základe Zriaďovacej listiny a dodatku č. 1-2 ako samostatná rozpočtová organizácia s právnou subjektivitou s účinnosťou od 1. 7. 2002, ktorej predmetom činnosti je poskytovanie predškolskej starostlivosti deťom a pripravovať ich na vstup do základnej školy.

**g) Materská škola, Litovelská č. 605/9, Kysucké Nové Mesto**

Zriadená na základe Zriaďovacej listiny a dodatku č. 1-2 ako samostatná rozpočtová organizácia s právnou subjektivitou s účinnosťou od 1. 7. 2002, ktorej predmetom činnosti je poskytovanie predškolskej starostlivosti deťom a pripravovať ich na vstup do základnej školy.

**h) Materská škola, 9. mája č. 1292/11, Kysucké Nové Mesto**

Zriadená na základe Zriaďovacej listiny a dodatku č. 1-2 ako samostatná rozpočtová organizácia s právnou subjektivitou s účinnosťou od 1. 7. 2002, ktorej predmetom činnosti je poskytovanie predškolskej starostlivosti deťom a pripravovať ich na vstup do základnej školy.

**2. Príspevkové organizácie, ktorých zriaďovateľom je Mesto Kysucké Nové Mesto:**

**a) Údržba Mesta, Cesta do Rudiny č.637/10, Kysucké Nové Mesto**

Zriadená na základe Rozhodnutia MsZ v Kys. N. Meste zo dňa 27. 2. 1992, číslo uznesenia B.1/1992 Samostatná príspevková organizácia s právnou subjektivitou s účinnosťou od 1. 3. 1992, ktorej predmetom činnosti je predovšetkým: odvoz komunálneho odpadu, starostlivosť o verejnú zeleň, verejné osvetlenie, údržba mestských komunikácií, cintorínske služby.....

**b) Mestské kultúrno-športové stredisko, Litovelská č.871/3, Kysucké Nové Mesto**

Zriadené na základe zriaďovacej listiny ako samostatná príspevková organizácia s právnou subjektivitou s účinnosťou od 1. 10. 1996 a dodatkom č. 1 zo dňa 16. 7. 2002, ktorého predmetom činnosti je vytvárať podmienky a zabezpečovať rozvoj kultúrno-spoločenských a športových aktivít v meste.

Vzhľadom na štruktúru konsolidovaných jednotiek je použitá *metóda úplnej konsolidácie*.

Konsolidácia pri metóde úplnej konsolidácie v Meste Kysucké Nové Mesto sa skladá:

- konsolidácia kapitálu
- konsolidácia pohľadávok a záväzkov
- konsolidácia nákladov a výnosov

**2.2 Konsolidovaná závierka**

Pozostáva z týchto častí, ktoré sú súčasťou výročnej správy:

**1/ konsolidovaná súvaha ÚJ VS Mesta Kysucké Nové Mesto k 31. 12. 2014**

Konsolidované aktíva mesta Kysucké Nové Mesto dosiahli celkom hodnotu 32 656 120,84 €.

*Neobežný majetok* je vo výške 26 833 242,59 € a sú v ňom:

- dlhodobý nehmotný majetok vo výške 24 571,36 €
- dlhodobý hmotný majetok vo výške 23 924 352,60 €
- dlhodobý finančný majetok vo výške 2 884 318,63 €

*Obežný majetok* je vo výške 5 800 050,29 € a sú v ňom:

- zásoby vo výške 30 805,44 €
- zúčtovanie medzi subjektmi verejnej správy vo výške 329 844,04 €
- dlhodobé pohľadávky vo výške 36 893,91 €
- krátkodobé pohľadávky vo výške 919 089,83 €
- finančné účty vo výške 4 483 417,07 €

*Časové rozlíšenie* predstavuje 22 827,96 €, z toho náklady budúcich období 20 845,02 € a príjmy budúcich období 1 982,94 €.

Konsolidované pasíva mesta Kysucké Nové Mesto dosiahli celkom hodnotu 32 656 120,84 €.

*Vlastné imanie* je vo výške 24 119 619,77 € a obsahuje:

- oceňovacie rozdiely vo výške 0 €
- fondy vo výške 27.949,36 €
- výsledok hospodárenia vo výške 24 091 670,41 €

- podiely iných účtovných jednotiek vo výške 0 €

*Závazky* sú vo výške 1 951 456,55 € a obsahujú:

- rezervy vo výške 81 637,44 €
- zúčtovanie medzi subjektmi verejnej správy vo výške 0 €
- dlhodobé záväzky vo výške 664 289,96 €
- krátkodobé záväzky vo výške 1 205 529,15 €
- bankové úvery a výpomoci vo výške 0 €

*Časové rozlíšenie* predstavuje 6 585 044,52 € a sú to výnosy budúcich období.

# KONSOLIDOVANÁ SÚVAHA ÚČTOVNEJ JEDNOTKY VEREJNEJ SPRÁVY

k 31.12 2014 v eurách zaokrúhlená na dve desatinné miesta

**Účtovná uzávierka**

- riadna  
 mimoriadna

**Za obdobie**

|        |      |        |      |
|--------|------|--------|------|
| Mesiac | Rok  | Mesiac | Rok  |
| od 1   | 2014 | do 12  | 2014 |

**IČO**

**Názov účtovnej jednotky:**

**Sídlo účtovnej jednotky:**

**PSČ:**

**Názov obce:**

**Číslo telefónu:**

**Číslo faxu:**

**e-mailová adresa:**

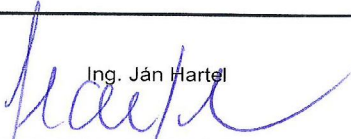
|   |   |
|---|---|
| Zostavené dňa   | 23. 4. 2015   |
| Podpisový záznam štatutárneho orgánu alebo člena štatutárneho orgánu účtovnej jednotky: | <br>Ing. Ján Hartel |



| Oz<br>na<br>če<br>nie | Strana aktív<br>a   | Číslo<br>riadku | Bežné účtovné<br>obdobie | Bezprostredne predchá-<br>dzajúce účtovné obdobie |
|-----------------------|---|-----------------|--------------------------|---|
|                       |   |                 | Netto                    | Netto   |
| a                     | b   | c               | 1                        | 2   |
|                       | SPOLU MAJETOK r. 002 + r. 035 + r. 113 + r. 117   | 1               | 32 656 120,84            | 31 872 025,86                                     |
| A.                    | <b>Neobežný majetok r. 003 + r. 012 + r. 025</b>  | 2               | 26 833 242,59            | 25 924 246,66                                     |
| A.I.                  | Dlhodobý nehmotný majetok súčet (r. 004 až 011)   | 3               | 24 571,36                | 1 416,10  |
| A.I.1.                | Aktivované náklady na vývoj (012) - (072+091AÚ)   | 4               |                          |   |
| 2.                    | Softvér (013) - (073+091AÚ)   | 5               | 5 982,00                 |   |
| 3.                    | Oceniteľné práva (014) - (074+091AÚ)  | 6               |                          |   |
| 4.                    | Goodwill z konsolidácie kapitálu alebo negatívny goodwill z konsolidácie kapitálu (+/-) | 7               |                          |   |
| 5.                    | Drobný dlhodobý nehmotný majetok (018) - (078+091AÚ)                                    | 8               |                          |   |
| 6.                    | Ostatný dlhodobý nehmotný majetok(019) - (079+091AÚ)                                    | 9               | 18 589,36                | 1 416,10  |
| 7.                    | Obstaranie dlhodobého nehmotného majetku (041) - (093)                                  | 10              |                          |   |
| 8.                    | Poskytnuté preddavky na dlhodobý nehmotný majetok (051) - (095AÚ)                       | 11              |                          |   |
| A.II.                 | Dlhodobý hmotný majetok súčet (r. 013 až 024)   | 12              | 23 924 352,60            | 23 038 511,93                                     |
| A.II.1.               | Pozemky (031) - (092AÚ)   | 13              | 7 524 082,57             | 6 896 719,47                                      |
| 2.                    | Umelecké diela a zbierky (032) - (092AÚ)  | 14              |                          |   |
| 3.                    | Predmety z drahých kovov (033) - (092AÚ)  | 15              |                          |   |
| 4.                    | Stavby (021) - (081+092AÚ)  | 16              | 13 141 629,91            | 13 572 949,01                                     |
| 5.                    | Samostatné hnutelné veci a súbory hnutelných vecí (022) - (082+092AÚ)                   | 17              | 103 736,67               | 184 892,37  |
| 6.                    | Dopravné prostriedky (023) - (083+092AÚ)  | 18              | 69 020,62                | 97 014,66   |
| 7.                    | Pestovateľské celky trvalých porastov (025) - (085+092AÚ)                               | 19              |                          |   |
| 8.                    | Základné stádo a ťažné zvieratá (026) - (086+092AÚ)                                     | 20              |                          |   |
| 9.                    | Drobný dlhodobý hmotný majetok (028) - (088+092AÚ)                                      | 21              |                          |   |
| 10.                   | Ostatný dlhodobý hmotný majetok (029) - (089+092AÚ)                                     | 22              | 21 757,57                | 31 160,75   |
| 11.                   | Obstaranie dlhodobého hmotného majetku (042) - (094)                                    | 23              | 3 064 125,26             | 2 255 775,67                                      |
| 12.                   | Poskytnuté preddavky na dlhodobý hmotný majetok (052) - (095AÚ)                         | 24              |                          |   |
| A.III.                | Dlhodobý finančný majetok súčet (r. 026 + r.27 + r.29 až 034)                           | 25              | 2 884 318,63             | 2 884 318,63                                      |
| A.III.1               | Podielové cenné papiere a podiely v dcérskej účtovnej jednotke (061) - (096AÚ)          | 26              |                          |   |
| 2.                    | Podielové cenné papiere a podiely v spoločnosti s podstatným vplyvom (062) - (096AÚ)    | 27              |                          |   |
|                       | z toho: goodwill  | 28              |                          |   |
| 3.                    | Realizovateľné cenné papiere (063) - (096AÚ)  | 29              | 2 883 156,84             | 2 883 156,84                                      |
| 4.                    | Dlhové cenné papiere držané do splatnosti (065) - (096AÚ)                               | 30              |                          |   |
| 5.                    | Pôžičky účtovnej jednotke v konsolidovanom celku (066) - (096AÚ)                        | 31              |                          |   |
| 6.                    | Ostatné pôžičky (067) - (096AÚ)   | 32              |                          |   |

| Označenie | Strana aktív<br>a  | Číslo<br>riadku | Bežné účtovné<br>obdobie | Bezprostredne predchá-<br>dzajúce účtovné obdobie |
|-----------|--|-----------------|--------------------------|---|
|           |  |                 | Netto                    | Netto   |
| a         | b  | c               | 1                        | 2   |
| 7.        | Ostatný dlhodobý finančný majetok (069) - (096AÚ)                                    | 33              | 1 161,79                 | 1 161,79  |
| 8.        | Obstaranie dlhodobého finančného majetku (043) - (096AÚ)                             | 34              |                          |   |
| B.        | <b>B. Obežný majetok r. 036 + r. 042 + r. 050+ r. 063 + r. 088+ r. 0101 + r. 107</b> | <b>35</b>       | <b>5 800 050,29</b>      | <b>5 927 429,84</b>                               |
| B.I.      | Zásoby súčet (r. 037 až 041)   | 36              | 30 805,44                | 23 248,78   |
| B.I.1.    | Materiál (112 + 119) - (191)   | 37              | 30 705,86                | 23 149,20   |
| 2.        | Nedokončená výroba a polotovary (121 + 122) - (192 + 193)                            | 38              |                          |   |
| 3.        | Výrobky (123) - (194)  | 39              |                          |   |
| 4.        | Zvieratá (124) - (195)   | 40              | 99,58                    | 99,58   |
| 5.        | Tovar (132 + 139) - (196)  | 41              |                          |   |
| B.II.     | Zúčtovanie medzi subjektami verejnej správy súčet (r. 043 až r. 049)                 | 42              | 329 844,04               | 132 163,80  |
| B.II.1.   | Zúčtovanie odvodov príjmov rozpočtových organizácií do rozpočtu zriaďovateľa (351AÚ) | 43              |                          |   |
| 2.        | Zúčtovanie transferov štátneho rozpočtu (353)  | 44              |                          |   |
| 3.        | Zúčtovanie transferov rozpočtu obce a vyššieho územného celku (355)                  | 45              |                          |   |
| 4.        | Zúčtovanie transferov zo štátneho rozpočtu v rámci konsolidovaného celku (356)       | 46              |                          |   |
| 5.        | Ostatné zúčtovanie rozpočtu obce a vyššieho územného celku (357)                     | 47              | 329 844,04               | 132 163,80  |
| 6.        | Zúčtovanie transferov zo štátneho rozpočtu iným subjektom (358)                      | 48              |                          |   |
| 7.        | Zúčtovanie transferov medzi subjektami verejnej správy (359)                         | 49              |                          |   |
| B.III.    | III. Dlhodobé pohľadávky súčet (r. 051 až 061)                                       | 50              | 36 893,91                | 36 860,72   |
| B.III.1   | Odberatelia (311AÚ) - (391AÚ)  | 51              | 36 635,00                | 36 635,00   |
| 2.        | Zmenky na inkaso (312AÚ) - (391AÚ)   | 52              |                          |   |
| 3.        | Pohľadávky za eskontované cenné papiere (313AÚ) - (391AÚ)                            | 53              |                          |   |
| 4.        | Ostatné pohľadávky (315AÚ) - (391AÚ)   | 54              | 258,91                   | 225,72  |
| 5.        | Pohľadávky voči zamestnancom (335AÚ) - (391AÚ)                                       | 55              |                          |   |
| 6.        | Pohľadávky voči združeniu (369AÚ) - (391AÚ)  | 56              |                          |   |
| 7.        | Pohľadávky a záväzky z pevných termínových operácií (373AÚ) - (391AÚ)                | 57              |                          |   |
| 8.        | Pohľadávky z nájmu (374AÚ) - (391AÚ)   | 58              |                          |   |
| 9.        | Pohľadávky z vydaných dlhopisov (375AÚ) - (391AÚ)                                    | 59              |                          |   |
| 10.       | Nakúpené opcie (376AÚ) - (391AÚ)   | 60              |                          |   |
| 11.       | Iné pohľadávky (378AÚ) - (391AÚ)   | 61              |                          |   |
|           | z toho: odložená daňová pohľadávka   | 62              |                          |   |
| B.IV.     | Krátkodobé pohľadávky súčet (r. 064 až 087)  | 63              | 919 089,83               | 972 924,24  |
| B.IV.1    | Odberatelia (311AÚ) - (391AÚ)  | 64              | 6 175,97                 | 10 142,44   |
| 2.        | Zmenky na inkaso (312AÚ) - (391AÚ)   | 65              |                          |   |

| Oz<br>na<br>če<br>nie | Strana aktív<br>a  | Číslo<br>riadku | Bežné účtovné<br>obdobie | Bezprostredne predchá-<br>dzajúce účtovné obdobie |
|-----------------------|--|-----------------|--------------------------|---|
|                       |  |                 | Netto                    | Netto   |
| a                     | b  | c               | 1                        | 2   |
| 3.                    | Pohľadávky za eskontované cenné papiere (313AÚ) - (391AÚ)  | 66              |                          |   |
| 4.                    | Poskytnuté prevádzkové preddavky (314) - (391AÚ)   | 67              | 23 025,26                | 26 252,69   |
| 5.                    | Ostatné pohľadávky (315AÚ) - (391AÚ)   | 68              | 20 032,23                | 18 259,06   |
| 6.                    | Pohľadávky z nedaňových rozpočtových príjmov (316) - (391AÚ)   | 69              |                          |   |
| 7.                    | Pohľadávky z daňových a colných rozpočtových príjmov (317) - (391AÚ)   | 70              |                          |   |
| 8.                    | Pohľadávky z nedaňových príjmov obcí a vyšších územných celkov a rozpočtových organizácií zriadených obcou a vyšším územným celkom (318) - (391AÚ) | 71              | 569 821,78               | 594 548,36  |
| 9.                    | Pohľadávky z daňových príjmov obcí a vyšších územných celkov (319) - (391AÚ)   | 72              | 279 084,06               | 279 051,62  |
| 10.                   | Pohľadávky voči zamestnancom (335AÚ) - (391AÚ)   | 73              | 1 242,20                 | 2 128,14  |
| 11.                   | Zúčtovanie s orgánmi sociálneho poistenia a zdravotného poistenia (336) - (391AÚ)  | 74              |                          |   |
| 12.                   | Daň z príjmov (341) - (391AÚ)  | 75              |                          |   |
| 13.                   | Ostatné priame dane (342) - (391AÚ)  | 76              |                          |   |
| 14.                   | Daň z pridanej hodnoty (343) - (391AÚ)   | 77              |                          |   |
| 15.                   | Ostatné dane a poplatky (345) - (391AÚ)  | 78              | 634,42                   | 643,40  |
| 16.                   | Pohľadávky voči združeniu (369AÚ) - (391AÚ)  | 79              |                          |   |
| 17.                   | Pohľadávky a záväzky z pevných termínovaných operácií (373AÚ) - (391AÚ)  | 80              |                          |   |
| 18.                   | Pohľadávky z nájmu (374AÚ) - (391AÚ)   | 81              |                          |   |
| 19.                   | Pohľadávky z vydaných dlhopisov (375AÚ) - (391AÚ)  | 82              |                          |   |
| 20.                   | Nakúpené opcie (376AÚ) - (391AÚ)   | 83              |                          |   |
| 21.                   | Iné pohľadávky (378AÚ) - (391AÚ)   | 84              | 19 073,91                | 41 898,53   |
| 22.                   | Spojovací účet pri združení (396AÚ)  | 85              |                          |   |
| 23.                   | Zúčtovanie s Európskou úniou (371AÚ)- (391AÚ)  | 86              |                          |   |
| 24.                   | Transfery a ostatné zúčtovanie so subjektami mimo verejnej správy (372AÚ) - (391AÚ)  | 87              |                          |   |
| B.V.                  | Finančné účty súčet (r. 089 až 100)  | 88              | 4 483 417,07             | 4 762 232,30                                      |
| B.V.1                 | Pokladnica (211)   | 89              | 14 814,43                | 15 836,94   |
| 2.                    | Ceniny (213)   | 90              | 2 726,15                 | 2 437,40  |
| 3.                    | Bankové účty (221AÚ +/- 261)   | 91              | 4 465 426,60             | 4 743 383,01                                      |
| 4.                    | Účty v bankách s dobou viazanosti dlhšou ako jeden rok (221AÚ)   | 92              |                          |   |
| 5.                    | Výdavkový rozpočtový účet (222)  | 93              | 288,13                   | 231,39  |
| 6.                    | Príjmový rozpočtový účet (223)   | 94              | 161,76                   | 343,56  |
| 7.                    | Majetkové cenné papiere na obchodovanie (251) - (291AÚ)  | 95              |                          |   |
| 8.                    | Dlhové cenné papiere na obchodovanie (253) - (291AÚ)   | 96              |                          |   |
| 9.                    | Dlhové cenné papiere so splatnosťou do jedného roka držané do splatnosti (256) - (291AÚ)   | 97              |                          |   |

| Označenie | Strana aktív<br>a   | Číslo<br>riadku | Bežné účtovné<br>obdobie | Bezprostredne predchá-<br>dzajúce účtovné obdobie |
|-----------|---|-----------------|--------------------------|---|
|           |   |                 | Netto                    | Netto   |
| a         | b   | c               | 1                        | 2   |
| 10.       | Ostatné realizovateľné cenné papiere (257) - (291AÚ)  | 98              |                          |   |
| 11.       | Obstaranie krátkodobého finančného majetku (259) - (291AÚ)                                      | 99              |                          |   |
| 12.       | Účty štátnej pokladnice (účtová skupina 28)   | 100             |                          |   |
| B.VI.     | Poskytnuté návratné finančné výpomoci dlhodobé súčet (r. 102 až r. 106)                         | 101             |                          |   |
| B.VI.1    | Poskytnuté návratné finančné výpomoci subjektom v rámci konsolidovaného celku (271AÚ) - (291AÚ) | 102             |                          |   |
| 2.        | Poskytnuté návratné finančné výpomoci ostatným subjektom verejnej správy (272AÚ) - (291AÚ)      | 103             |                          |   |
| 3.        | Poskytnuté návratné finančné výpomoci podnikateľským subjektom (274AÚ) - (291AÚ)                | 104             |                          |   |
| 4.        | Poskytnuté návratné finančné výpomoci ostatným organizáciám (275AÚ) - (291AÚ)                   | 105             |                          |   |
| 5.        | Poskytnuté návratné finančné výpomoci fyzickým osobám (277AÚ) - (291AÚ)                         | 106             |                          |   |
| B.VII.    | VII. Poskytnuté návratné finančné výpomoci krátkodobé súčet (r. 108 až r. 112)                  | 107             |                          |   |
| B.VII.1   | Poskytnuté návratné finančné výpomoci subjektom v rámci konsolidovaného celku (271AÚ) - (291AÚ) | 108             |                          |   |
| 2.        | Poskytnuté návratné finančné výpomoci ostatným subjektom verejnej správy (272AÚ) - (291AÚ)      | 109             |                          |   |
| 3.        | Poskytnuté návratné finančné výpomoci podnikateľským subjektom (274AÚ) - (291AÚ)                | 110             |                          |   |
| 4.        | Poskytnuté návratné finančné výpomoci ostatným organizáciám (275AÚ) - (291AÚ)                   | 111             |                          |   |
| 5.        | Poskytnuté návratné finančné výpomoci fyzickým osobám (277AÚ) - (291AÚ)                         | 112             |                          |   |
| C.        | <b>Časové rozlíšenie r. 114 až r. 116</b>   | <b>113</b>      | 22 827,96                | 20 349,36   |
| C.I.1.    | Náklady budúcich období (381)   | 114             | 20 845,02                | 18 529,16   |
| 2.        | Komplexné náklady budúcich období (382)   | 115             |                          |   |
| 3.        | Prijmy budúcich období (385)  | 116             | 1 982,94                 | 1 820,20  |
| 0.        | <b>Vzťahy k účtom klientov štátnej pokladnice (účtovná skupina 20)</b>                          | <b>117</b>      |                          |   |
| D.VII.    | <b>KONTROLNÉ ČÍSLO súčet (r. 001 až 117)</b>  | <b>888</b>      | 130 601 655,40           | 127 467 754,08                                    |

| Oz<br>na<br>če<br>nie | Strana pasív<br>a   | Číslo<br>riadku | Bežné účtovné<br>obdobie | Bezprostredne predchá-<br>dzajúce účtovné obdobie |
|-----------------------|---|-----------------|--------------------------|---|
|                       |   |                 | Netto                    | Netto   |
| a                     | b   | c               | 1                        | 2   |
|                       | <b>VLASTNÉ IMANIE A ZÁVÄZKY r. 119 + r. 130 + r. 185 + r. 188</b>   | <b>118</b>      | 32 656 120,84            | 31 872 025,86                                     |
| A.                    | <b>A. Vlastné imanie súčet r. 120 + r. 123 + r. 126 + r. 129</b>  | <b>119</b>      | 24 119 619,77            | 23 462 748,06                                     |
| A.I.                  | Oceňovacie rozdiely súčet (r. 121 + r. 122)   | 120             |                          |   |
| A.I.1.                | Oceňovacie rozdiely z precenenia majetku a záväzkov (+/- 414)   | 121             |                          |   |
|                       | 2. Oceňovacie rozdiely z kapitálových účastín (+/- 415)   | 122             |                          |   |
| A.II.                 | Fondy súčet (r. 124 + r. 125)   | 123             | 27 949,36                | 27 949,36   |
| A.II.1.               | Zákonný rezervný fond (421)   | 124             | 27 949,36                | 27 949,36   |
|                       | 2. Ostatné fondy (427)  | 125             |                          |   |
| A.III.                | Výsledok hospodárenia (+/-) súčet (r. 127 až 128)   | 126             | 24 091 670,41            | 23 434 798,70                                     |
| A.III.1               | Nevysporiadaný výsledok hospodárenia minulých rokov (+/- 428)   | 127             | 23 621 232,83            | 23 479 146,44                                     |
|                       | 2. Výsledok hospodárenia za účtovné obdobie (+/-) r. 001 - (r. 120 + r. 123 + r. 127 + r. 129 + r. 130 + r. 185 + r. 188) | 128             | 470 437,58               | -44 347,74  |
| A.IV.1                | Podiely iných účtovných jednotiek   | 129             |                          |   |
| B.                    | <b>B. Záväzky súčet r. 131 + r. 136 + r. 144 + r. 156 + r. 178</b>  | <b>130</b>      | 1 951 456,55             | 1 806 726,82                                      |
| B.I.                  | Rezervy súčet (r. 132 až 135)   | 131             | 81 637,44                | 220 840,47  |
| B.I.1.                | Rezervy zákonné dlhodobé (451AÚ)  | 132             |                          |   |
|                       | 2. Ostatné rezervy (459AÚ)  | 133             | 53 100,00                | 32 600,00   |
|                       | 3. Rezervy zákonné krátkodobé (323AÚ, 451AÚ)  | 134             |                          | 24 180,95   |
|                       | 4. Ostatné krátkodobé rezervy (323AÚ, 459AÚ)  | 135             | 28 537,44                | 164 059,52  |
| B.II.                 | Zúčtovanie medzi subjektami verejnej správy (r. 137 až r. 143)  | 136             |                          | 41 423,36   |
| B.II.1.               | Zúčtovanie odvodov príjmov rozpočtových organizácií do rozpočtu zriaďovateľa (351)  | 137             |                          |   |
|                       | 2. Zúčtovanie transferov štátneho rozpočtu (353)  | 138             |                          |   |
|                       | 3. Zúčtovanie transferov rozpočtu obce a vyššieho územného celku (355)  | 139             |                          | 41 423,36   |
|                       | 4. Zúčtovanie transferov zo štátneho rozpočtu v rámci konsolidovaného celku (356)   | 140             |                          |   |
|                       | 5. Ostatné zúčtovanie rozpočtu obce a vyššieho územného celku (357)   | 141             |                          |   |
|                       | 6. Zúčtovanie transferov zo štátneho rozpočtu iným subjektom (358)  | 142             |                          |   |
|                       | 7. Zúčtovanie transferov medzi subjektami verejnej správy (359)   | 143             |                          |   |

| Oz<br>na<br>če<br>nie | Strana pasív<br>a   | Číslo<br>riadku | Bežné účtovné<br>obdobie | Bezprostredne predchá-<br>dzajúce účtovné obdobie |
|-----------------------|---|-----------------|--------------------------|---|
|                       |   |                 | Netto                    | Netto   |
| a                     | b   | c               | 1                        | 2   |
| B.III.                | Dlhodobé záväzky súčet (r. 145 až 153 + r. 155)                         | 144             | 664 289,96               | 685 824,38  |
| B.III.1               | Ostatné dlhodobé záväzky (479AÚ)  | 145             | 643 715,95               | 667 495,09  |
| 2.                    | Dlhodobé prijaté preddavky (475AÚ)                                      | 146             |                          |   |
| 3.                    | Dlhodobé zmenky na úhradu (478AÚ)                                       | 147             |                          |   |
| 4.                    | Záväzky zo sociálneho fondu (472)                                       | 148             | 20 574,01                | 18 329,29   |
| 5.                    | Záväzky z nájmu (474AÚ)   | 149             |                          |   |
| 6.                    | Dlhodobé nevyfakturované dodávky (476AÚ)                                | 150             |                          |   |
| 7.                    | Pohľadávky a záväzky z pevných termínových operácií (373AÚ)             | 151             |                          |   |
| 8.                    | Predané opcie (377AÚ)   | 152             |                          |   |
| 9.                    | Iné záväzky (379AÚ)   | 153             |                          |   |
| .                     | z toho: odložený daňový záväzok   | 154             |                          |   |
| 10.                   | Vydané dlhopisy dlhodobé (473AÚ) - (255AÚ)                              | 155             |                          |   |
| B.IV.                 | Krátkodobé záväzky súčet (r. 157 až 177)                                | 156             | 1 205 529,15             | 858 638,61  |
| B.IV.1                | Dodávatelia (321)   | 157             | 437 224,36               | 122 019,42  |
| 2.                    | Zmenky na úhradu (322, 478AÚ)   | 158             |                          |   |
| 3.                    | Prijaté preddavky (324, 475AÚ)  | 159             | 286 562,86               | 274 975,07  |
| 4.                    | Ostatné záväzky (325, 479AÚ)  | 160             |                          |   |
| 5.                    | Nevyfakturované dodávky (326, 476AÚ)                                    | 161             |                          |   |
| 6.                    | Záväzky z nájmu (474AÚ)   | 162             |                          |   |
| 7.                    | Pohľadávky a záväzky z pevných termínových operácií (373AÚ)             | 163             |                          |   |
| 8.                    | Predané opcie (377AÚ)   | 164             |                          |   |
| 9.                    | Iné záväzky (379AÚ)   | 165             | 96 160,50                | 88 784,37   |
| 10.                   | Záväzky z upísaných nesplatených cenných papierov a vkladov (367)       | 166             |                          |   |
| 11.                   | Záväzky voči združeniu (368)  | 167             |                          |   |
| 12.                   | Zamestnanci (331)   | 168             | 189 560,83               | 184 796,77  |
| 13.                   | Ostatné záväzky voči zamestnancom (333)                                 | 169             | 496,89                   | 309,87  |
| 14.                   | Zúčtovanie s orgánmi sociálneho poistenia a zdravotného poistenia (336) | 170             | 166 664,31               | 160 637,52  |
| 15.                   | Daň z príjmov (341)   | 171             |                          |   |
| 16.                   | Ostatné priame dane (342)   | 172             | 28 859,40                | 27 115,59   |
| 17.                   | Daň z pridanej hodnoty (343)  | 173             |                          |   |
| 18.                   | Ostatné dane a poplatky (345)   | 174             |                          |   |
| 19.                   | Spojovací účet pri združení (396AÚ)                                     | 175             |                          |   |

IČO: 00314099

23. 4. 2015

Názov: Mesto Kysucké Nové Mesto

**Súvaha Kons uj Úč ROPO OV 1 - 01**

Sídlo: Námestie slobody 94 Kysucké Nové M

**Za rok: 2014**

| Oz<br>na<br>če<br>nie | Strana pasív<br>a  | Číslo<br>riadku | Bežné účtovné<br>obdobie | Bezprostredne predchá-<br>dzajúce účtovné obdobie |
|-----------------------|--|-----------------|--------------------------|---|
|                       |  |                 | Netto                    | Netto   |
| a                     | b  | c               | 1                        | 2   |
| 20.                   | Zúčtovanie s Európskou úniou (371AÚ)   | 176             |                          |   |
| 21.                   | Transfery a ostatné zúčtovanie so subjektami mimo verejnej správy (372AÚ)          | 177             |                          |   |
| B.V.                  | Bankové úvery a výpomoci súčet (r. 179 až 184)                                     | 178             |                          |   |
| B.V.1                 | Bankové úvery dlhodobé (461AÚ)   | 179             |                          |   |
| 2.                    | Bežné bankové úvery (461AÚ 221 AÚ 231, 232)  | 180             |                          |   |
| 3.                    | Vydané dlhopisy krátkodobé (473AÚ, 241 ) - (255AÚ)                                 | 181             |                          |   |
| 4.                    | Ostatné krátkodobé finančné výpomoci (249)   | 182             |                          |   |
| 5.                    | Prijaté návratné finančné výpomoci od subjektov verejnej správy dlhodobé (273AÚ)   | 183             |                          |   |
| 6.                    | Prijaté návratné finančné výpomoci od subjektov verejnej správy krátkodobé (273AÚ) | 184             |                          |   |
| C.                    | <b>Časové rozlíšenie r. 186 + r. 187</b>   | <b>185</b>      | 6 585 044,52             | 6 602 550,98                                      |
| C.1.                  | <b>Výdavky budúcich období (383)</b>   | <b>186</b>      |                          |   |
| 2.                    | <b>Výnosy budúcich období (384)</b>  | <b>187</b>      | 6 585 044,52             | 6 602 550,98                                      |
| 0.                    | <b>Vzťahy k účtom klientov štátnej pokladnice (účtová skupina 20)</b>              | <b>188</b>      |                          |   |
| D.VII.                | <b>KONTROLNÉ ČÍSLO súčet (r. 118 až 188)</b>                                       | <b>999</b>      | 124 039 438,84           | 120 885 552,46                                    |

**2/ konsolidovaný výkaz ziskov a strát ÚJ VS Mesta Kysucké Nové Mesto k 31. 12. 2014**

Vo výkaze ziskov a strát boli za rok 2014 skonsolidované údaje za bežné účtovné obdobie. Výsledkom hospodárenia mesta za rok 2014 bol zisk vo výške 470 445,22 €. Konsolidovaný celok po všetkých úpravách a vylúčeníach dosiahol hospodársky výsledok po zdanení – zisk vo výške 470 437,58 €, výsledok hospodárenia v prevažnej miere tvorí zisk z hospodárenia mesta Kysucké Nové Mesto.

Kons uj Úč ROPO SFOV 2 - 01

**KONSOLIDOVANÝ VÝKAZ ZISKOV A  
STRÁT  
ÚČTOVNEJ JEDNOTKY VEREJNEJ  
SPRÁVY**

k 31.12 2014 v eurách zaokrúhlené na dve desatinné miesta

**Účtovná uzávierka**

- riadna  
 mimoriadna

**Za obdobie**

Mesiac Rok Mesiac Rok  
od 1 2014 do 12 2014

**IČO**

00314099

**Názov účtovnej jednotky:**

Mesto Kysucké Nové Mesto

**Sídlo účtovnej jednotky:**

Námestie slobody 94

**PSČ:**

024 01

**Názov obce:**

Kysucké Nové Mesto

**Číslo telefónu:**

041/4207240

**Číslo faxu:**

041/4212209

**E-mail:**

financie@kysuckenovemesto.sk

|   |                 |
|---|-----------------|
| Zostavené dňa   | 23. 4. 2015     |
| Podpisový záznam štatutárneho orgánu alebo člena štatutárneho orgánu účtovnej jednotky: | Ing. Ján Hartel |



Za rok: 2014

| Číslo účtu a | Časť A<br>Náklady b   | Číslo riadku c | Hlavná činnosť 1 | Podnikateľská činnosť 2 | Spolu 3      | Bezprostredne predchádzajúce účtovné obdobie 4 |
|--------------|---|----------------|------------------|-------------------------|--------------|--|
| 50           | Spotrebované nákupy (r. 002 až r. 005)  | 001            | 1 068 075,89     | 2 656,07                | 1 070 731,96 | 1 096 123,80                                   |
| 501          | Spotreba materiálu  | 002            | 614 661,04       | 109,86                  | 614 770,90   | 590 832,97                                     |
| 502          | Spotreba energie  | 003            | 453 414,85       | 2 546,21                | 455 961,06   | 505 290,83                                     |
| 503          | Spotreba ostatných neskladovateľných dodávok  | 004            |                  |                         |              |  |
| 504          | Predaný tovar   | 005            |                  |                         |              |  |
| 51           | Služby (r. 007 až r. 010)   | 006            | 1 046 826,36     | 107 692,20              | 1 154 518,56 | 1 128 280,84                                   |
| 511          | Opravy a udržiavanie  | 007            | 225 811,56       | 12 754,25               | 238 565,81   | 243 161,37                                     |
| 512          | Cestovné  | 008            | 12 571,92        |                         | 12 571,92    | 9 373,68                                       |
| 513          | Náklady na reprezentáciu  | 009            | 26 512,76        |                         | 26 512,76    | 24 379,66                                      |
| 518          | Ostatné služby  | 010            | 781 930,12       | 94 937,95               | 876 868,07   | 851 366,13                                     |
| 52           | Osobné náklady (r. 012 až r. 016)   | 011            | 5 774 701,91     |                         | 5 774 701,91 | 5 383 493,47                                   |
| 521          | Mzdové náklady  | 012            | 4 066 066,96     |                         | 4 066 066,96 | 3 775 604,31                                   |
| 524          | Zákonné sociálne poistenie  | 013            | 1 421 193,81     |                         | 1 421 193,81 | 1 333 141,25                                   |
| 525          | Ostatné sociálne poistenie  | 014            | 48 866,75        |                         | 48 866,75    | 48 264,61                                      |
| 527          | Zákonné sociálne náklady  | 015            | 236 794,98       |                         | 236 794,98   | 224 807,40                                     |
| 528          | Ostatné sociálne náklady  | 016            | 1 779,41         |                         | 1 779,41     | 1 675,90                                       |
| 53           | Dane a poplatky (r. 018 až r. 020)  | 017            | 6 840,45         | 92,79                   | 6 933,24     | 4 264,01                                       |
| 531          | Daň z motorových vozidiel   | 018            |                  |                         |              |  |
| 532          | Daň z nehnuteľností   | 019            |                  |                         |              |  |
| 538          | Ostatné dane a poplatky   | 020            | 6 840,45         | 92,79                   | 6 933,24     | 4 264,01                                       |
| 54           | Ostatné náklady na prevádzkovú činnosť (r. 022 až r. 028)   | 021            | 359 572,65       | 17 023,33               | 376 595,98   | 59 572,45                                      |
| 541          | Zostatková cena predaného dlhodobého nehmotného majetku a dlhodobého hmotného majetku   | 022            | 298 813,60       | 12 688,06               | 311 501,66   | 5 519,48                                       |
| 542          | Predaný materiál  | 023            |                  |                         |              |  |
| 544          | Zmluvné pokuty, penále a úroky z omeškania  | 024            |                  |                         |              |  |
| 545          | Ostatné pokuty, penále a úroky z omeškania  | 025            | 425,99           |                         | 425,99       | 30,00  |
| 546          | Odpis pohľadávky  | 026            |                  | 19,90                   | 19,90        | 386,37   |
| 548          | Ostatné náklady na prevádzkovú činnosť  | 027            | 60 083,26        | 4 315,37                | 64 398,63    | 53 636,60                                      |
| 549          | Manká a škody   | 028            | 249,80           |                         | 249,80       |  |
| 55           | Odpisy, rezervy a opravné položky z prevádzkovej činnosti a finančnej činnosti a zúčtovanie časového rozlíšenia (r. 030 + r. 031 + r. 036 + r. 039) | 029            | 952 759,97       | 110 584,00              | 1 063 343,97 | 1 709 876,79                                   |
| 551          | Odpisy dlhodobého nehmotného a dlhodobého hmotného majetku  | 030            | 900 245,54       | 110 584,00              | 1 010 829,54 | 1 489 036,32                                   |
|              | Rezervy a opravné položky z prevádzkovej činnosti (r. 032 až r. 035)  | 031            | 52 514,43        |                         | 52 514,43    | 220 840,47                                     |
| 552          | Tvorba zákonných rezerv z prevádzkovej činnosti   | 032            |                  |                         |              |  |
| 553          | Tvorba ostatných rezerv z prevádzkovej činnosti   | 033            | 52 514,42        |                         | 52 514,42    | 220 840,47                                     |
| 557          | Tvorba zákonných opravných položiek z prevádzkovej činnosti   | 034            |                  |                         |              |  |
| 558          | Tvorba ostatných opravných položiek z prevádzkovej činnosti   | 035            | 0,01             |                         | 0,01         |  |
| 50           | Rezervy a opravné položky z finančnej činnosti (r. 037+ r. 038)   | 036            |                  |                         |              |  |
| 554          | Tvorba rezerv z finančnej činnosti  | 037            |                  |                         |              |  |
| 559          | Tvorba opravných položiek z finančnej činnosti  | 038            |                  |                         |              |  |

| Číslo účtu a | Časť A<br>Náklady b  | Číslo riadku c | Hlavná činnosť 1 | Podnikateľská činnosť 2 | Spolu 3       | Bezprostredne predchádzajúce účtovné obdobie 4 |
|--------------|--|----------------|------------------|-------------------------|---------------|--|
| 555          | Zúčtovanie komplexných nákladov budúcich období  | 039            |                  |                         |               |  |
| 56           | Finančné náklady (r. 041 až r. 049)  | 040            | 63 650,19        | 5 647,39                | 69 297,58     | 62 584,80                                      |
| 561          | Predané cenné papiere a podiely  | 041            |                  |                         |               |  |
| 562          | Úroky  | 042            | 25 980,30        |                         | 25 980,30     | 26 946,98                                      |
| 563          | Kurzové straty   | 043            |                  |                         |               |  |
| 564          | Náklady na precenenie cenných papierov   | 044            |                  |                         |               |  |
| 566          | Náklady na krátkodobý finančný majetok   | 045            |                  |                         |               |  |
| 567          | Náklady na derivátové operácie   | 046            |                  |                         |               |  |
| 568          | Ostatné finančné náklady   | 047            | 37 669,89        | 5 647,39                | 43 317,28     | 35 637,82                                      |
| 569          | Manká a škody na finančnom majetku   | 048            |                  |                         |               |  |
|              | Podiel konsolidujúcej účtovnej jednotky na výsledku hospodárenia pridružených účtovných jednotiek verejnej správy  | 049            |                  |                         |               |  |
| 57           | Mimoriadne náklady (r. 051 až r. 054)  | 050            |                  |                         |               |  |
| 572          | Škody  | 051            |                  |                         |               |  |
| 574          | Tvorba rezerv  | 052            |                  |                         |               |  |
| 578          | Ostatné mimoriadne náklady   | 053            |                  |                         |               |  |
| 579          | Tvorba opravných položiek  | 054            |                  |                         |               |  |
| 58           | Náklady na transfery a náklady z odvodu príjmov (r. 056 až r. 064)   | 055            | 37 304,63        |                         | 37 304,63     | 75 146,82                                      |
| 581          | Náklady na transfery zo štátneho rozpočtu do štátnych rozpočtových organizácií a príspevkových organizácií   | 056            |                  |                         |               |  |
| 582          | Náklady na transfery zo štátneho rozpočtu ostatným subjektom verejnej správy   | 057            |                  |                         |               |  |
| 583          | Náklady na transfery zo štátneho rozpočtu subjektom mimo verejnej správy   | 058            |                  |                         |               |  |
| 584          | Náklady na transfery z rozpočtu obce alebo z rozpočtu vyššieho územného celku do rozpočtových organizácií a príspevkových organizácií zriadených obcou alebo vyšším územným celkom | 059            |                  |                         |               | 43 223,36                                      |
| 585          | Náklady na transfery z rozpočtu obce alebo z rozpočtu vyššieho územného celku ostatným subjektom verejnej správy   | 060            | 430,00           |                         | 430,00        |  |
| 586          | Náklady na transfery z rozpočtu obce alebo z rozpočtu vyššieho územného celku subjektom mimo verejnej správy   | 061            | 36 874,63        |                         | 36 874,63     | 31 923,46                                      |
| 587          | Náklady na ostatné transfery   | 062            |                  |                         |               |  |
| 588          | Náklady z odvodu príjmov   | 063            |                  |                         |               |  |
| 589          | Náklady z budúceho odvodu príjmov  | 064            |                  |                         |               |  |
|              | Účtové skupiny 50 - 58 celkom súčet (r. 001 + r. 006 + r. 011 + r. 017 + r. 021 + r. 029 + r. 040 + r. 050 + r. 055)   | 065            | 9 309 732,05     | 243 695,78              | 9 553 427,83  | 9 519 342,98                                   |
|              | Kontrolné číslo súčet (r. 001 až r. 065)   | 994            | 27 981 710,58    | 731 087,34              | 28 712 797,92 | 28 778 869,41                                  |

Za rok: 2014

| Číslo účtu a | Časť A<br>Výnosy b  | Číslo riadku c | Hlavná činnosť 1 | Podnikateľská činnosť 2 | Spolu 3      | Bezprostredne predchádzajúce účtovné obdobie 4 |
|--------------|---|----------------|------------------|-------------------------|--------------|--|
| 60           | Tržby za vlastné výkony a tovar (r. 067 až r. 069)  | 066            | 540 790,25       |                         | 540 790,25   | 517 392,97                                     |
| 601          | Tržby za vlastné výrobky  | 067            |                  |                         |              |  |
| 602          | Tržby z predaja služieb   | 068            | 540 790,25       |                         | 540 790,25   | 517 392,97                                     |
| 604          | Tržby za tovar  | 069            |                  |                         |              |  |
| 61           | Zmena stavu vnútroorganizačných zásob (r. 071 až r. 074)  | 070            |                  |                         |              |  |
| 611          | Zmena stavu nedokončenej výroby   | 071            |                  |                         |              |  |
| 612          | Zmena stavu polotovarov   | 072            |                  |                         |              |  |
| 613          | Zmena stavu výrobkov  | 073            |                  |                         |              |  |
| 614          | Zmena stavu zvierat   | 074            |                  |                         |              |  |
| 62           | Aktivácia (r. 076 až r. 079)  | 075            |                  |                         |              |  |
| 621          | Aktivácia materiálu a tovaru  | 076            |                  |                         |              |  |
| 622          | Aktivácia vnútroorganizačných služieb   | 077            |                  |                         |              |  |
| 623          | Aktivácia dlhodobého nehmotného majetku   | 078            |                  |                         |              |  |
| 624          | Aktivácia dlhodobého hmotného majetku   | 079            |                  |                         |              |  |
| 63           | Daňové a colné výnosy a výnosy z poplatkov (r. 081 až r. 083)   | 080            | 5 254 965,76     |                         | 5 254 965,76 | 5 154 863,60                                   |
| 631          | Daňové a colné výnosy štátu   | 081            |                  |                         |              |  |
| 632          | Daňové výnosy samosprávy  | 082            | 5 042 555,43     |                         | 5 042 555,43 | 4 918 025,05                                   |
| 633          | Výnosy z poplatkov  | 083            | 212 410,33       |                         | 212 410,33   | 236 838,55                                     |
| 64           | Ostatné výnosy z prevádzkovej činnosti (r. 085 až r. 090)   | 084            | 1 150 362,32     | 207 607,96              | 1 357 970,28 | 430 281,76                                     |
| 641          | Tržby z predaja dlhodobého nehmotného majetku a dlhodobého hmotného majetku   | 085            | 31 263,55        |                         | 31 263,55    | 5 396,99                                       |
| 642          | Tržby z predaja materiálu   | 086            |                  |                         |              | 2 200,00                                       |
| 644          | Zmluvné pokuty, penále a úroky z omeškania  | 087            | 8 367,00         | 303,90                  | 8 670,90     | 9 552,90                                       |
| 645          | Ostatné pokuty, penále a úroky z omeškania  | 088            |                  |                         |              |  |
| 646          | Výnosy z odpísaných pohľadávok  | 089            |                  |                         |              |  |
| 648          | Ostatné výnosy z prevádzkovej činnosti  | 090            | 1 110 731,77     | 207 304,06              | 1 318 035,83 | 413 131,87                                     |
| 65           | Zúčtovanie rezerv a opravných položiek z prevádzkovej činnosti a finančnej činnosti a zúčtovanie časového rozlíšenia (r. 092 + r. 097 + r. 100) | 091            | 148 009,68       |                         | 148 009,68   | 274 184,45                                     |
|              | Zúčtovanie rezerv a opravných položiek z prevádzkovej činnosti (r. 093 až r. 096)   | 092            | 148 009,68       |                         | 148 009,68   | 274 184,45                                     |
| 652          | Zúčtovanie zákonných rezerv z prevádzkovej činnosti   | 093            | 14 854,00        |                         | 14 854,00    | 12 360,84                                      |
| 653          | Zúčtovanie ostatných rezerv z prevádzkovej činnosti   | 094            | 132 865,57       |                         | 132 865,57   | 261 642,54                                     |
| 657          | Zúčtovanie zákonných opravných položiek z prevádzkovej činnosti   | 095            |                  |                         |              |  |
| 658          | Zúčtovanie ostatných opravných položiek z prevádzkovej činnosti   | 096            | 290,11           |                         | 290,11       | 181,07   |
|              | Zúčtovanie rezerv a opravných položiek z finančnej činnosti (r. 098 + r. 099)   | 097            |                  |                         |              |  |
| 654          | Zúčtovanie rezerv z finančnej činnosti  | 098            |                  |                         |              |  |
| 659          | Zúčtovanie opravných položiek z finančnej činnosti  | 099            |                  |                         |              |  |
| 655          | Zúčtovanie komplexných nákladov budúcich období   | 100            |                  |                         |              |  |
| 66           | Finančné výnosy (r. 102 až r. 110)  | 101            | 22 724,85        | 22,92                   | 22 747,77    | 18 052,01                                      |
| 661          | Tržby z predaja cenných papierov a podielov   | 102            |                  |                         |              |  |

Za rok: 2014

| Číslo účtu a | Časť A Výnosy b   | Číslo riadku c | Hlavná činnosť 1 | Podnikateľská činnosť 2 | Spolu 3      | Bezprostredne predchádzajúce účtovné obdobie 4 |
|--------------|---|----------------|------------------|-------------------------|--------------|--|
| 662          | Úroky   | 103            | 22 724,85        | 22,92                   | 22 747,77    | 18 052,01                                      |
| 663          | Kurzové zisky   | 104            |                  |                         |              |  |
| 664          | Výnosy z precenenia cenných papierov  | 105            |                  |                         |              |  |
| 665          | Výnosy z dlhodobého finančného majetku  | 106            |                  |                         |              |  |
| 666          | Výnosy z krátkodobého finančného majetku  | 107            |                  |                         |              |  |
| 667          | Výnosy z derivátových operácií  | 108            |                  |                         |              |  |
| 668          | Ostatné finančné výnosy   | 109            |                  |                         |              |  |
|              | Podiel konsolidujúcej účtovnej jednotky na výsledku hospodárenia pridružených účtovných jednotiek verejnej správy   | 110            |                  |                         |              |  |
| 67           | Mimoriadne výnosy (r. 112 až r. 115)  | 111            |                  |                         |              | 493,40   |
| 672          | Náhrady škôd  | 112            |                  |                         |              |  |
| 674          | Zúčtovanie rezerv   | 113            |                  |                         |              |  |
| 678          | Ostatné mimoriadne výnosy   | 114            |                  |                         |              | 493,40   |
| 679          | Zúčtovanie opravných položiek   | 115            |                  |                         |              |  |
| 68           | Výnosy z transferov a rozpočtových príjmov v štátnych rozpočtových organizáciách a príspevkových organizáciách (r. 117 až r. 125)   | 116            |                  |                         |              |  |
| 681          | Výnosy z bežných transferov zo štátneho rozpočtu  | 117            |                  |                         |              |  |
| 682          | Výnosy z kapitálových transferov zo štátneho rozpočtu   | 118            |                  |                         |              |  |
| 683          | Výnosy z bežných transferov od ostatných subjektov verejnej správy  | 119            |                  |                         |              |  |
| 684          | Výnosy z kapitálových transferov od ostatných subjektov verejnej správy   | 120            |                  |                         |              |  |
| 685          | Výnosy z bežných transferov od Európskej únie   | 121            |                  |                         |              |  |
| 686          | Výnosy z kapitálových transferov od Európskej únie  | 122            |                  |                         |              |  |
| 687          | Výnosy z bežných transferov od ostatných subjektov mimo verejnej správy   | 123            |                  |                         |              |  |
| 688          | Výnosy z kapitálových transferov od ostatných subjektov mimo verejnej správy  | 124            |                  |                         |              |  |
| 689          | Výnosy z odvodu rozpočtových príjmov  | 125            |                  |                         |              |  |
| 69           | Výnosy z transferov a rozpočtových príjmov v obciach, vyšších územných celkoch a v rozpočtových organizáciách a príspevkových organizáciách zriadených obcou alebo vyšším územným celkom (r. 127 až r. 135) | 126            | 2 646 694,61     | 52 694,70               | 2 699 389,31 | 3 079 733,67                                   |
| 691          | Výnosy z bežných transferov z rozpočtu obce alebo z rozpočtu vyššieho územného celku v rozpočtových organizáciách a príspevkových organizáciách zriadených obcou alebo vyšším územným celkom                | 127            |                  |                         |              | 296,40   |
| 692          | Výnosy z kapitálových transferov z rozpočtu obce alebo z rozpočtu vyššieho územného celku v rozpočtových organizáciách a príspevkových organizáciách zriadených obcou alebo vyšším územným celkom           | 128            |                  |                         |              |  |
| 693          | Výnosy samosprávy z bežných transferov zo štátneho rozpočtu a od iných subjektov verejnej správy  | 129            | 2 394 956,56     |                         | 2 394 956,56 | 2 310 909,70                                   |
| 694          | Výnosy samosprávy z kapitálových transferov zo štátneho rozpočtu a od iných subjektov verejnej správy   | 130            | 78 400,17        | 51 864,87               | 130 265,04   | 133 218,85                                     |
| 695          | Výnosy samosprávy z bežných transferov od Európskej únie  | 131            | 5 093,35         |                         | 5 093,35     | 19 049,29                                      |

Za rok: 2014

| Číslo účtu<br>a | Časť A<br>Výnosy<br>b  | Číslo riadku<br>c | Hlavná činnosť<br>1 | Podnikateľská činnosť<br>2 | Spolu<br>3    | Bezprostredne predchádzajúce účtovné obdobie<br>4 |
|-----------------|--|-------------------|---------------------|----------------------------|---------------|---|
| 696             | Výnosy samosprávy z kapitálových transferov od Európskej únie  | 132               | 157 310,48          |                            | 157 310,48    | 165 627,10  |
| 697             | Výnosy samosprávy z bežných transferov od ostatných subjektov mimo verejnej správy                                     | 133               | 9 862,92            |                            | 9 862,92      | 21 656,84   |
| 698             | Výnosy samosprávy z kapitálových transferov od ostatných subjektov mimo verejnej správy                                | 134               | 1 071,13            | 829,83                     | 1 900,96      | 428 975,49  |
| 699             | Výnosy samosprávy z odvodu rozpočtových príjmov  | 135               |                     |                            |               |   |
|                 | Účtová trieda 6 celkom súčet (r. 066 + r. 070 + r. 075 + r. 080 + r. 084 + r. 091 + r. 101 + r. 111 + r. 116 + r. 126) | 136               | 9 763 547,47        | 260 325,58                 | 10 023 873,05 | 9 475 001,86                                      |
|                 | Výsledok hospodárenia pred zdanením ( r. 136 mínus r. 065) (+/-)   | 137               | 453 815,42          | 16 629,80                  | 470 445,22    | -44 341,12  |
| 591             | Splatná daň z príjmov  | 138               | 7,64                |                            | 7,64          | 6,62  |
| 595             | Dodatočne platená daň z príjmov  | 139               |                     |                            |               |   |
|                 | Výsledok hospodárenia po zdanení r. 137 mínus (r. 138, r. 139) (+/-)   | 140               | 453 807,78          | 16 629,80                  | 470 437,58    | -44 347,74  |
|                 | z toho: pripadajúci na podiely iných účtovných jednotiek   | 141               |                     |                            |               |   |
|                 | Kontrolné číslo súčet (r. 066 až r. 141)   | 995               | 30 346 282,93       | 814 236,34                 | 31 160 519,27 | 28 610 507,79                                     |

## Poznámky konsolidovanej účtovnej závierky obce Mesto Kysucké Nové Mesto zostavenej k 31. decembru 2014

### I. VŠEOBECNÉ ÚDAJE

#### 1. Identifikačné údaje o konsolidujúcej účtovnej jednotke

|  |   |
|--|---|
| Názov konsolidujúcej účtovnej jednotky                   | <b>MESTO Kysucké Nové Mesto</b>                     |
| Sídlo konsolidujúcej účtovnej jednotky                   | Námestie slobody 94/27<br>024 01 Kysucké Nové Mesto |
| IČO konsolidujúcej účtovnej jednotky                     | 00314099  |
| Dátum založenia, vzniku konsolidujúcej účtovnej jednotky | 1. 1. 1991  |

Konsolidovaná účtovná závierka konsolidovaného celku Mesto Kysucké Nové Mesto k 31.12.2014 bola zostavená ako riadna konsolidovaná účtovná závierka v súlade so zákonom č. 431/2002 Z. z. o účtovníctve v znení neskorších predpisov (ďalej len „zákon o účtovníctve“) za účtovné obdobie od 1.1.2014 do 31.12.2014.

Mesto je súčasťou súhrnného celku verejnej správy Slovenskej republiky.

Konsolidovaná účtovná závierka je sprístupnená k nahliadnutiu na webovej stránke mesta a v sídle konsolidujúcej účtovnej jednotky Mesto Kysucké Nové Mesto.

#### 2. Informácie o hlavných predstaviteľoch konsolidujúcej účtovnej jednotky

|  |                                 |
|--|---------------------------------|
| Štatutárny zástupca konsolidujúcej ÚJ-primátor | Ing. Ján H a r t e l            |
| Zástupca primátora                             | Ing. Jana S v r č k o v á       |
| Prednosta                                      | JUDr. Ľubomír J e ž o           |
| Hlavný kontrolór                               | Mgr. Ing. Eva C H l á d k o v á |

#### 3. Informácie o konsolidovanom celku

3.1 Ostatné identifikačné údaje všetkých účtovných jednotiek konsolidovaného celku sú uvedené v tabuľkovej časti (tabuľka č. 1)

| Názov konsolidovanej účtovnej jednotky |    | Sídlo konsolidovanej účtovnej jednotky         |
|--|----|--|
| Materská škola                         | RO | Komenského 1162/38, 024 01 Kys. Nové Mesto     |
| Materská škola                         | RO | Litovelská 605/9, 024 01 Kys. Nové Mesto       |
| Materská škola                         | RO | 9. mája 1292/11, 024 04 Kys. Nové Mesto        |
| Základná škola                         | RO | Nábřežná 845/17, 024 01 Kys. Nové Mesto        |
| Základná škola                         | RO | Clementisova 616/1, 024 01 Kys. Nové Mesto     |
| Základná škola                         | RO | Dolinský potok 1114/28, 024 01 Kys. Nové Mesto |
| Základná umelecká škola                | RO | Štúrova 467/6, 024 01 Kys. Nové Mesto          |
| Centrum voľného času                   | RO | Komenského 1163/40, 024 01 Kys. Nové Mesto     |
| Údržba mesta                           | PO | Cesta do Rudiny 637/10, 024 01 Kys. Nové Mesto |
| Mestské kultúrno-športové stredisko    | PO | Litovelská 871/3, 024 01 Kys. Nové Mesto       |

### 3.2 Informácie o ostatných účtovných jednotkách nezahrnutých do konsolidovaného celku

Nižšie sú uvedené účtovné jednotky, v ktorých má konsolidujúca účtovná jednotka podiel, ale nespĺňajú podmienky zahrnutia do konsolidovaného celku (v súlade s § 22 zákona o účtovníctve) spolu s uvedením dôvodu nezahrnutia do konsolidovanej účtovnej závierky:

| Názov účtovnej jednotky | Sídlo                   | Dôvod nezahrnutia do KÚZ         |
|-------------------------|-------------------------|----------------------------------|
| Kysuca s.r.o.           | Matice Slovenskej 620/3 | Akcionársky podiel nižší ako 20% |

4. V priebehu účtovného obdobia od 1. januára 2014 do 31. decembra 2014 nedošlo k zmenám v štruktúre konsolidovaného celku Mesto Kysucké Nové Mesto. /k zmene podielu v dcérskej, k zmene z titulu zriadenia, splynutia, zrušenia, zlúčenia rozpočtovej resp. príspevkovej organizácie konsolidovaného celku ).

### 5. Informácie o zamestnancoch konsolidovaného celku

|   |     |
|---|-----|
| Priemerný počet zamestnancov konsolidovaného celku Mesta Kysucké Nové Mesto počas účtovného obdobia | 465 |
| z toho : Počet riadiacich zamestnancov  | 33  |

### 6. Informácia o splnení predpokladu nepretržitého pokračovania v činnosti účtovnej jednotky

Konsolidovaná účtovná závierka mesta Kysucké Nové Mesto bola zostavená za predpokladu nepretržitého pokračovania činnosti jednotlivých účtovných jednotiek tvoriacich konsolidovaný celok, a to v súlade so zákonom o účtovníctve a nadväzujúcimi právnymi predpismi.

### 7. Informácie o výsledku hospodárenia z dôvodu predaja majetku medzi účtovnými jednotkami konsolidovaného celku Mesto Kysucké Nové Mesto

V priebehu účtovného obdobia roku 2014 sa medzi účtovnými jednotkami konsolidovaného celku Mesto Kysucké Nové Mesto neuskutočnil nákup resp. predaj majetku. Preto nebolo potrebné vykonať konsolidáciu medzivýsledku.

### 8. Informácie o účtovných zásadách a účtovných metódach

Konsolidovaný celok Mesto Kysucké Nové Mesto zmenilo účtovné metódy a účtovné zásady oproti minulému účtovnému obdobiu.

| Druh zmeny  | Dôvod zmeny   | Vplyv zmeny na hodnotu majetku, záväzkov, vlastného imania a výsledku hospodárenia            | Peňažné vyjadrenie |
|---|---|---|--------------------|
| Zrušenie rezervy na mzdy za nevyčerpanú dovolenku a náklady na sociálne a zdravotné poistenie | Metodické usmernenie MF SR k uzatvoreniu účtovníctva za účtovné obdobie roku 2014 zo dňa 15.12.2014 | Vplyv na výsledok hospodárenia za bežné obdobie: zníženie nákladov o tvorbu citovanej rezervy | 170 195,72 €       |

## 9. Spôsob ocenenia jednotlivých zložiek

### a) Dlhodobý nehmotný a dlhodobý hmotný majetok

Dlhodobý majetok obstaraný kúpou sa oceňuje obstarávacou cenou, ktorá zahrňuje cenu obstarania a náklady súvisiace s obstaraním (clo, prepravu, montáž, poistné a pod.). Súčasťou obstarávacej ceny dlhodobého hmotného a nehmotného majetku nie sú úroky z úverov. Zľava z ceny, ktorú poskytol dodávateľ k majetku sa účtuje ako zníženie nákladov na predaný alebo spotrebovaný majetok.

Hodnota obstarávaného dlhodobého hmotného majetku, ktorý sa používa, sa trvalo zníži o oprávky, ktoré zodpovedajú výške opotrebenia majetku.

O opravných položkách sa účtuje v prípade prechodného zníženia hodnoty majetku ku dňu, ku ktorému sa zostavuje účtovná závierka.

Dlhodobý majetok vytvorený vlastnou činnosťou sa oceňuje vlastnými nákladmi. Za vlastné náklady sa považujú všetky priame náklady vynaložené na výrobu alebo inú činnosť a všetky nepriame náklady vzťahujúce sa na výrobu alebo inú činnosť.

Dlhodobý majetok nadobudnutý bezodplatným prevodom pri splynutí, zlúčení, rozdelení alebo pri prevode správy sa oceňuje cenou, v ktorej sa doteraz viedol v účtovníctve. Ak cenu nie je možné zistiť, oceňuje sa reprodukčnou obstarávacou cenou. Dlhodobý nehmotný a hmotný majetok obstaraný iným spôsobom (napr. bezodplatne nadobudnutý majetok, delimitovaný, novo zistený majetok pri inventarizácii) sa oceňuje reprodukčnou obstarávacou cenou, t.j. cenou, za ktorú by sa majetok obstaral v čase, keď sa o ňom účtuje.

Dlhodobý nehmotný majetok a dlhodobý hmotný majetok odpisovaný sa odpisuje podľa odpisového plánu, ktorý bol zostavený na základe predpokladanej doby jeho používania a predpokladaného priebehu jeho morálneho a fyzického opotrebenia. Účtovná jednotka odpisuje majetok na základe zákona o účtovníctve a účtuje o účtovných odpisoch.

Účtovné odpisy sa zaokrúhľujú na celé eurá nahor. Metóda odpisovania sa používa lineárna. Predpokladaná doba užívania a odpisové sadzby sú stanovené takto:

| Odpisová skupina | Predpokladaná doba používania v rokoch | Ročná odpisová sadzba v % |
|------------------|--|---------------------------|
| 1                | 4                                      | 1/4                       |
| 2                | 6                                      | 1/6                       |
| 3                | 12                                     | 1/12                      |
| 4                | 40                                     | 1/40                      |
| 5                | 7                                      | 1/7                       |
| 6                | 10                                     | 1/10                      |

### b) Dlhodobý finančný majetok

Finančné investície, cenné papiere a majetkové účasti sa oceňujú obstarávacou cenou, vrátane nákladov súvisiacich s obstaraním (provízie maklérom, poplatky burze).

### c) Zásoby

Zásoby nakupované sa oceňujú obstarávacou cenou, ktorá zahrňuje cenu obstarania a náklady súvisiace s obstaraním (clo, dovoznú prírážku, prepravu, poistné, provízie, skonto a pod.). Nakupované zásoby sú oceňované váženým aritmetickým priemerom z obstarávacích cien. Zásoby vytvorené vlastnou činnosťou sa oceňujú vlastnými nákladmi. Toto ocenenie sa upravuje o zníženie hodnoty zásob.

**d) Pohľadávky**

Pohľadávky pri ich vzniku sa oceňujú menovitou hodnotou. Pohľadávky pri odplatnom nadobudnutí alebo pohľadávky nadobudnuté vkladom do základného imania sa oceňujú obstarávacou cenou, t.j. vrátane nákladov súvisiacich s obstaraním.

Opravná položka sa vytvára napr. k pohľadávkam po splatnosti a nedobytným pohľadávkam, kde existuje riziko nevykonalnosti pohľadávok.

**e) Finančné účty**

Peňažné prostriedky a ceniny sa oceňujú menovitou hodnotou.

**f) Náklady budúcich období a príjmy budúcich období**

Náklady budúcich období a príjmy budúcich období sú vykázané vo výške, ktorá je potrebná na dodržanie zásady vecnej a časovej súvislosti s účtovným obdobím.

**g) Rezervy**

Rezervy sú záväzky s neurčitým časovým vymedzením alebo výškou a oceňujú sa v očakávanej výške záväzku. V účtovnej závierke sa tvorili rezervy najmä na nevyfakturované dodávky a služby, mzdy za dovolenku zamestnancov vrátane sociálneho a zdravotného poistenia, súdne spory a podobne.

**h) Záväzky**

Záväzky sa pri ich vzniku oceňujú menovitou hodnotou a pri ich prevzatí sa oceňujú obstarávacou cenou.

Ak sa pri inventarizácii zistí, že suma záväzkov je iná ako ich výška v účtovníctve, uvedú sa záväzky v účtovníctve a v účtovnej závierke v tomto zistenom ocenení.

**i) Výdavky budúcich období a výnosy budúcich období**

Výdavky budúcich období a výnosy budúcich období sú vykázané vo výške, ktorá je potrebná na dodržanie zásady vecnej a časovej súvislosti s účtovným obdobím.

**j) Zásady pre vykazovanie transferov**

O nároku na dotácie zo ŠR sa účtuje, ak je takmer isté, že sa splnia všetky podmienky súvisiace s dotáciou a súčasne, že sa dotácia poskytne.

**Bežný transfer** od *cudzích subjektov* – sa zúčtuje do výnosov vo vecnej a časovej súvislosti s nákladmi.

**Kapitálový transfer** od *cudzích subjektov* – sa zúčtuje do výnosov vo vecnej a časovej súvislosti s nákladmi.

**k) Cudzia mena**

Majetok a záväzky vyjadrené v cudzej mene sa prepočítavajú na slovenskú menu euro referenčným výmenným kurzom určeným a vyhláseným Európskou centrálnou bankou alebo Národnou bankou Slovenska v deň predchádzajúci dňu uskutočnenia účtovného prípadu alebo v iný deň, ak to ustanovuje osobitný predpis, resp. v deň, ku ktorému sa zostavuje účtovná závierka.

**l) Výnosy**

Tržby za vlastné výkony a tovar neobsahujú daň z pridanej hodnoty. Sú tiež znížené o zľavy a zrážky (rabaty, bonusy, skontá, dobropisy a pod.) bez ohľadu na to, či zákazník mal vopred na zľavu nárok, alebo či ide o dodatočne uznanú zľavu. Tržby sú účtované ku dňu splnenia dodávky alebo služby.

O výnosoch z poplatkov sa účtuje v časovej a vecnej súvislosti s vyrubení poplatkov (ak je účtovná jednotka výbercom poplatkov).

## **II. INFORMÁCIE O METÓDACH A POSTUPOCH KONSOLIDÁCIE**

### **a) Informácie o použitých metódach konsolidácie**

Konsolidujúca účtovná jednotka Mesto Kysucké Nové Mesto zahrnula do konsolidovanej účtovnej zvierky metódou úplnej konsolidácie dcérske účtovné jednotky, z toho 8 rozpočtových organizácií a 2 príspevkové organizácie uvedené v tabuľkovej časti.( tabuľka č.1)

#### **Moment prvej konsolidácie kapitálu:**

- Pri rozpočtových organizáciách je to deň ich zriadenia.
- Pri príspevkových organizáciách je to deň ich zriadenia.

V rámci konsolidácie konsolidovaného celku Mesta Kysucké Nové Mesto boli eliminované vzájomné zúčtovacie vzťahy, pohľadávky, záväzky, časové rozlíšenie, náklady a výnosy a bola vykonaná konsolidácia kapitálu.

### **b) Goodwill/záporný goodwill**

Goodwill v konsolidovanom celku nevznikol.

## **III. INFORMÁCIE O ÚDAJOCH NA STRANE AKTÍV**

### **1. Prehľad o pohybe dlhodobého majetku**

Prehľad o pohybe dlhodobého nehmotného a dlhodobého hmotného majetku od 1. januára 2014 do 31. decembra 2014 je uvedený v tabuľkovej časti konsolidovaných poznámok (tabuľka č. 2). Podrobnejší prehľad o prírastkoch a úbytkoch dlhodobého nehmotného a dlhodobého hmotného majetku je uvedený v prílohe č. 1.

Dlhodobý nehmotný a dlhodobý hmotný majetok je poistený pre prípad škôd spôsobených krádežou a živelnou pohromou podľa charakteru majetku.

Mesto vytvorilo opravnú položku k majetku na účte 042 – Obstaranie dlhodobého hmotného majetku vo výške 398 825,68 €.

### **2. Prehľad o pohybe dlhodobého finančného majetku**

Detailnejšie informácie o dlhodobom finančnom majetku k 31. decembru 2014 sú uvedené v tabuľkovej časti (tabuľky č. 2).

Realizovateľné cenné papiere (tabuľka č. 4).

Finančný vklad vo výške 1 161,79 € v spoločnosti Kysuca s.r.o. Kysucké Nové Mesto.

### **3. Vývoj opravnej položky k zásobám**

Konsolidovaný celok v roku 2014 netvoril opravné položky, nebol dôvod.

### **4. Transfery**

V rámci zúčtovacích vzťahov medzi subjektmi verejnej správy konsolidovaný celok vykazuje v *aktívach na účte 357 – Ostatné zúčtovanie rozpočtu obce a VÚC* hodnotu **329 844,04 €** ako saldo pohľadávok a záväzkov zúčtovacích vzťahov medzi subjektmi verejnej správy. Jedná sa o:

- pohľadávku voči štátneho rozpočtu 364 844,04 €  
/Stavebné úpravy Dom kultúry KNM/

- záväzok voči štátnemu rozpočtu - 35 000,00 €  
/finančné prostriedky pre ZŠ Clementisova, ktoré sa použijú v roku 2015/

## 5. Pohľadávky

Konsolidovaný celok vykazuje:

**Dlhodobé pohľadávky** vo výške **36 893,91 €**

- neuhradené odberateľské faktúry 36 635,00 €
- zálohové platby na exekučné konania 258,91 €

**Krátkodobé pohľadávky** vo výške **919 089,83 €**

Najväčší podiel na vykázanych krátkodobých pohľadávkach má materská účtovná jednotka vo výške 856 485,06 € a to hlavne:

- pohľadávky z nedaňových príjmov 569 155,01 € (prenájmy pozemkov, budov, bytov, služby)
- pohľadávky z daňových príjmov 279 084,06 € (najvyšší podiel na daňových pohľadávkach majú pohľadávky za daň z nehnuteľností a odpadov)

### Vývoj opravnej položky k pohľadávkam (tabuľka č. 8)

K sporným a nedobytným pohľadávkam, pri ktorých existuje riziko nevymožiteľnosti, bola vytvorená opravná položka. Opis dôvodov tvorby, zníženia a zrušenia opravných položiek k pohľadávkam:

| Pohľadávka                      | Suma OP | Dôvod tvorby, zníženia a zrušenia OP     |
|---------------------------------|---------|--|
| Popl. za alkoh. a tabak.výrobky | 290,11  | Zníženie na základe vymoženía exekútorom |

### Pohľadávky podľa doby splatnosti a podľa zostatkovej doby splatnosti

Prehľad pohľadávok z hľadiska ich vekovej štruktúry a z hľadiska splatnosti je uvedený v tabuľkovej prílohe konsolidovaných poznámok (tabuľka č. 9)

Pohľadávky po lehote splatnosti neevidujeme.

## 6. Finančný majetok

Ako finančný majetok sú vykázané peňažné prostriedky v pokladnici a účty v bankách. Úctami v bankách môže účtovná jednotka voľne disponovať okrem termínovaného vkladu.

## 7. Časové rozlíšenie aktív

a) **Náklady budúcich období** - tabuľková príloha konsolidovaných poznámok (tabuľka č. 10)

b) **Príjmy budúcich období** - tabuľková príloha konsolidovaných poznámok (tabuľka č. 11)

## IV. INFORMÁCIE O ÚDAJOCH NA STRANE PASÍV

### 1. Vlastné imanie

Prehľad o pohybe vlastného imania konsolidovaného celku Mesto Kysucké Nové Mesto od 1. januára 2014 do 31. decembra 2014 je uvedený v tabuľkovej prílohe konsolidovaných poznámok (tabuľka č. 12).

### 2. Záväzky

Konsolidovaný celok vykazuje:

a/ **Rezervy** vo výške **81 637,44 €**

Prehľad rezerv konsolidovaného celku v členení na zákonné a ostatné, dlhodobé a krátkodobé od 1. januára 2014 do 31. decembra 2014 je uvedený v tabuľkovej prílohe konsolidovaných poznámok ( tabuľky č.13 a 14)

**ostatné rezervy**

Vytvorená rezerva na prebiehajúce a hroziace súdne spory vo výške 53 100 €. Najvýznamnejšia rezerva je v súvislosti so spoločnosťou MONTEX Kysucké Nové Mesto vo výške 45 000 €.

**ostatné krátkodobé rezervy**

Vytvorená rezerva na mzdy za dovolenku vrátane sociálneho zabezpečenia /RO/ a na odchodné vo výške 28 537,44 €.

**b/ Dlhodobé záväzky vo výške 664 289,96 €**

Prehľad záväzkov z hľadiska ich vekovej štruktúry a podľa doby splatnosti je uvedený v tabuľkovej časti (tabuľka č. 15).

Významnou položkou dlhodobých záväzkov sú prijaté úvery zo Štátneho fondu rozvoja bývania, ktoré sú k 31.12.2014 vykázané vo výške 643 715,95 €.

Záväzky po lehote splatnosti k 31.12. 2014 nevykazujeme.

**c/ Krátkodobé záväzky vo výške 1 205 529,15 €**

Významnou položkou krátkodobých záväzkov sú nezaplatené dodávateľské faktúry vo výške 437 224,36 € a prijaté preddavky na služby z nájmu bytových priestorov vo výške 286 562,86 € najmä v účtovnej jednotke Mesto Kysucké Nové Mesto.

**3. Časové rozlíšenie pasív**

**a) Prehľad výdavkov budúcich období k 31.12. 2014 nevykazujeme.**

**b) Prehľad výnosov budúcich období je uvedený v tabuľkovej časti – (tabuľka č. 18)**

**V. INFORMÁCIE O VÝNOSOCH A NÁKLADOCH**

**1/ Náklady konsolidovaného celku**

**a) Náklady na služby**

Detailný rozpis významných nákladov na služby je uvedený v tabuľkovej časti –(tabuľka č. 19)

**b) Ostatné náklady na prevádzkovú činnosť v €**

Detailný rozpis významných nákladov na služby je uvedený v tabuľkovej časti – (tabuľka č. 20)

Najvýznamnejším nákladom vo výške 28 953,59 € sú vyplatené odmeny poslancom a členom komisií mestského zastupiteľstva.

**c) Ostatné finančné náklady**

Detailný rozpis významných finančných nákladov je uvedený v tabuľkovej časti – (tabuľka č. 21)

**2/ Výnosy konsolidovaného celku**

**a) Ostatné výnosy z prevádzkovej činnosti**

Detailný rozpis významných výnosov z prevádzkovej činnosti je uvedený v tabuľkovej časti – (tabuľka č. 22)  
Najvýznamnejším výnosom z prevádzkovej činnosti vo výške 949 384,14 € sú novonadobudnuté pozemky  
v účtovnej jednotke Mesto Kysucké Nové Mesto.

**b) Prehľad o vybraných daňových výnosov**

|   | 31.12.2014          |
|---|---------------------|
| Poukázaný podiel na dani z príjmov zo štátneho rozpočtu         | 3 931 013,15        |
| Dane za špecifické služby - za psa                              | 10 836,10           |
| Dane za špecifické služby - za predajné automaty                | 210,00              |
| Dane za špecifické služby - za ubytovanie                       | 4 095,85            |
| Dane za špecifické služby – za komun.odpad a drobné stav.odpady | 327 562,73          |
| Daň z nehnuteľností   | 768 801,43          |
| <b>Daňové výnosy spolu</b>                                      | <b>5 042 519,26</b> |

**VI. INFORMÁCIE O INÝCH AKTÍVACH A INÝCH PASÍVACH**

**Iné aktíva a iné pasíva**

Informácie o iných aktívach a iných pasívach sú uvedené v tabuľkovej časti – (tabuľka č.23)

**VII. INFORMÁCIE NA PODSÚVAHOVÝCH ÚČTOCH**

Mesto Kysucké Nové Mesto vedie na podsúvahových účtoch hlavne drobný dlhodobý hmotný a nehmotný majetok vo výške 414 976,63 €, materiál v sklade CO vo výške 31 213,01 €, odpísané daňové pohľadávky vo výške 148 078,61 €.

**VIII. SKUTOČNOSTI, KTORÉ NASTALI PO DNI, KU KTORÉMU SA ZOSTAVUJE KONSOLIDOVANÁ ÚČTOVNÁ ZÁVIERKA, DO DŇA JEJ ZOSTAVENIA**

Po 31. decembri 2014 *nenastali* také udalosti, ktoré by si vyžadovali zverejnenie alebo vykázanie v konsolidovanej účtovnej závierke za rok 2014.

V Kysuckom Novom Meste dňa 18.6. 2015

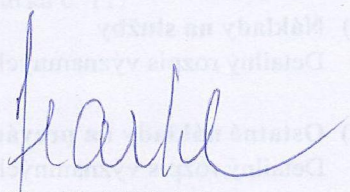
  
Ing. Ján HARTEL  
primátor

**Prílohy**

Príloha č. 1 Prehľad majetku mesta k 31.12.2014

## INVENTÚRNY SÚPIS

majetku mesta podľa skupín  
k 31. 12. 2014  
MESTO

| Účet<br>Názov   | Hodnota<br>majetku k<br>31.12.2013<br><br>v € | Prírastok<br>majetku k<br>31.12.2014<br><br>v € | Úbytok<br>majetku<br>k<br>31.12.2014<br><br>v € | Prírastok +<br>Úbytok –<br>Preradenie<br>k 31.12.2014<br><br>v € * | Prírastok +<br>Úbytok –<br>Na základe<br>protokolu<br>k 31.12.2014<br><br>v € ** | Hodnota<br>majetku k<br>31.12.2014<br><br>v € |
|---|---|---|---|--|--|---|
| 031<br>Pozemky  | 6 896 719,47                                  | 930 889,29                                      | 303 526,19                                      | +27 723,66<br>-27 723,66   | +83 360,22<br>-83 360,22   | 7 524 082,57                                  |
| DHM/021<br>Stavby                                       | 28 068 557,16                                 | 393 358,71                                      | 3 859,70  |  | +196 695,79<br>-196 695,79   | 28 458 056,17                                 |
| DHM/022<br>Samost. hnut. veci<br>a súbory hnut.<br>veci | 3 515 572,30                                  | 37 433,09                                       | 6 709,79  |  | +6 296,88<br>-6 296,88   | 3 546 295,60                                  |
| DHM/023<br>Dopravné<br>prostriedky                      | 831 853,83                                    | 34 209,62                                       | 5 642,97  |  |  | 860 420,48                                    |
| DHM/029<br>Ostatný<br>dlhodobý<br>hmotný majetok        | 133 318,49                                    |   | 2 704,19  |  | +1 015,33<br>-1 015,33   | 130 614,30                                    |
| 041<br>Obstaranie DNM                                   | 0   | 25 431,36                                       | 25 431,36                                       |  |  | 0   |
| 042<br>Obstaranie DHM                                   | 2 654 601,34                                  | 1 250 480,82                                    | 442 131,22                                      |  |  | 3 462 950,94                                  |
| DNM/013<br>Softvér                                      | 13 232,94                                     | 6 840   |   |  |  | 20 072,94                                     |
| DNM/019<br>Ostatný dlhodobý<br>nehmotný<br>majetok      | 129 777,63                                    | 18 591,36                                       |   | +53 007,82<br>-53 007,82   |  | 148 368,99                                    |
| 112<br>Materiál na<br>sklade                            | 23 149,20                                     | 339 204,11                                      | 331 647,45                                      |  |  | 30 705,86                                     |
| 124<br>Zvieratá   | 99,58   |   |   |  |  | 99,58   |
| <b>MAJETOK<br/>SPOLU</b>                                | <b>42 266 881,94</b>                          | <b>3 036 438,36</b>                             | <b>1 121 652,87</b>                             | <b>+80 731,48<br/>-80 731,48</b>                                   | <b>+287 368,22<br/>-287 368,22</b>   | <b>44 181 667,43</b>                          |

Poznámka:

\* **stúpeň 4** - preradenie majetku medzi účtami

\*\* **stúpeň 5** - prírastky a úbytky medzi mestom, RO a PO na základe protokolu o zverení majetku do správy

## MAJETOK MESTA k 31. 12. 2014 - 44 181 667,43

Majetok mesta má v správe mestský úrad, rozpočtové a príspevkové organizácie, ktorých zriaďovateľom je mesto:

|  | v €                        |
|--|----------------------------|
| <b>MESTSKÝ ÚRAD + Bytové a nebytové hospodárstvo</b> | <b>31 762 160,78</b>       |
| z toho: - prenajatý /tepelné hospodárstvo/           | 5 487 785,20               |
| - spravovanie /byty a nebytové priestory/            | 4 603 527,33               |
| <b>ZŠ NÁBREŽNÁ</b>                                   | <b>2 233 741,00</b>        |
| <b>ZŠ CLEMENTISOVA</b>                               | <b>2 488 813,67</b>        |
| <b>ZŠ DOLINSKÝ POTOK</b>                             | <b>932 581,48</b>          |
| <b>MŠ KOMENSKÉHO</b>                                 | <b>245 350,37</b>          |
| <b>MŠ LITOVELSKÁ</b>                                 | <b>153 442,10</b>          |
| <b>MŠ 9. MÁJA</b>                                    | <b>230 782,39</b>          |
| <b>MŠ BUDATÍNSKA LEHOTA</b>                          | <b>21 245,83</b>           |
| <b>ZUŠ</b>   | <b>1 970 007,46</b>        |
| <b>CVČ</b>   | <b>0</b>                   |
| <b>MKŠS</b>  | <b>1 753 368,08</b>        |
| <b>ÚDRŽBA MESTA</b>                                  | <b><u>2 390 174,27</u></b> |
|  | <b>44 181 667,43</b>       |

V priebehu roku 2014 došlo k nasledovnému pohybu majetku:

### POZEMKY /účet 031/

#### Prírastky /930 889,29 €/

*MsÚ, ZŠ Nábřežná, Clementisova, MSKS, Údržba mesta* – zámenna zmluva, notárska zápisnica, dorovnanie ceny podľa výmery pri prechode na €, kúpne zmluvy, ROEP .

#### Úbytky /303 526,19 €/

*MsÚ* - pozemky na základe kúpnych zmlúv, zámenná zmluva, zrušenie vlastníckeho práva, súdne rozhodnutia, dorovnanie ceny podľa výmery pri prechode na €

### STAVBY /účet 021/

#### Prírastky /393 358,71 €/

*MsÚ:*

*Vodovody a kanalizácie* / 2 525,64 €/ - budova DHZ KNM kanalizačná prípojka

*Výstavba a opravy MK* /282 047,53 €/ - dokončením investičných stavieb došlo k prírastku:

- rekonštrukcia chodníkov Dubská cesta /38 464,60 €/, ul Nábřežná pred BD č.900 /35 000,01 €/
- spevnené plochy pri obytných domoch KNM /43 448 €/, ul. 9.mája 1181 /15 700 €/, ul. 9.mája č. 1184, 1185 /17 400 €/, ul. Jesenského za BD č. 1180 /2 300 €/
- rekonštrukcia ul. Kukučínova /od ZVL po Myotis/ /26 400 €/, ul. Kysucká /17 300 €/, Štefánikova štvrť /24 200 €/, k IBV Podstránie – odbočka Neslušská cesta /10 434,92 €/, Horná Skotňa /10 400 €/, ul. Kollárova /10 200 €/, ul. Matice Slovenskej /21 900 €/
- rekonštrukcia odstavňích plôch ul. Murgašova č. 1105, 1106 /8 900 €/

*Výstavba miest* /76 385,98 €/ - dokončením investičných stavieb došlo k prírastku:

- zariadenia detských ihrísk rok 2014 /14 376 €/
- MŠ 9.mája – rekonštrukcia sociálnych zariadení /9 999,59 €/
- márnica v Dúbií – prístrešok /2 497,69 €/
- budova DHZ KNM – sociálne zariadenia /4 470 €/
- rekonštrukcia strešného plášťa ZŠ Nábrežná /35 426,32 €/
- plážové ihrisko pri ZŠ Dolinský potok /9 616,38 €/

**Správa mesta /16 800 €/** - požiarna zbrojnica ul. Pivovarská č. 2977

**Odstraňovanie komunálneho odpadu /9 529,36 €/** - stojiská pre kontajnery TKO

**Mesto – bytové a nebytové hospodárstvo /6 070,20 €/** - byt č. 2, obytný dom č. 1299 ul. Revolučná

**Úbytky /3 859,70 €/** na základe vyrad'ovacieho protokolu

**MsÚ:**

**Výstavba miest /3 362,90 €/** - pútač mesta v B.Lehote /2 533,36 €/, informačná tabuľa pri železničnej stanici /829,54 €/

**Údržba mesta /496,80 €/** - hojdačky

**SAMOSTATNÉ HNUTEĽNÉ VECI A SÚBORY HNUTEĽNÝCH VECÍ** /účet 022/

**Prírastky /37 433,09 €/**

**MsÚ:**

**Výstavba miest /7 040 €/**

- nákup katafalku dom smútku B. Lehota /3 540 €/
- mantinely pre florbal do športovej haly /3 500 €/

**Mestská knižnica /7 343,10 €/** - server IBMx

**Správa mesta /3 050,79/** - virtualizačný Hyper-V Server /361,99 €/, tlačiareň /2 688,80 €/

**Údržba mesta /19 999,20 €/** - traktorová kosačka

**Úbytky /6 709,79 €/:** na základe vyrad'ovacieho protokolu

**MsÚ:**

**MŠ Bud. Lehota /456,42 €/** - tlačiareň

**ZŠ Clementisova/ 1 225,12 €/** - elektrický mycí stroj /997,41 €/, škrabka na zemiaky /227,71 €/

**Údržba mesta / 5 028,25 €/** - kosačky

**DOPRAVNÉ PROSTRIEDKY** /účet 023/

**Prírastky /34 209,62 €/**

**Údržba mesta** - prídavné zariadenia na Ladog /11 430,62 €/, Citroen JUMPER /22 779 €/

**Úbytky / 5 642,97 €/**

**MsÚ**

**DHZ KNM – ASC 16 auto Star**

**OSTATNÝ DLHODOBÝ HMOTNÝ MAJETOK** /účet 029/  
- majetok nezatriedený do predchádzajúcich položiek

Úbytky /2 704,19 €/: na základe vyrad'ovacieho protokolu

**MsÚ:**

*Mestská polícia* / 52,05 €/ - skriňa

*Údržba mesta* /2 652,14 €/ - katafalk /1 072,16 €/, vianočné osvetlenie /1 579,98 €/

**OBSTARANIE DLHODOBÉHO HMOTNÉHO A NEHMOTNÉHO MAJETKU**

/účet 041/ a účet /042/

Prírastky

Kapitálový hmotný a nehmotný majetok a jeho technické zhodnotenie do času jeho uvedenia do používania.

Úbytky

Zatriedenie kapitálového hmotného a nehmotného majetku do používania podľa jednotlivých skupín /stavby, stroje, prístroje a zariadenia.../.

**SOFTVÉR** /účet 013/

Prírastky /6 840 €/

**MsÚ**

*Správa mesta* /6 840 €/ - licencia na SQL Server

**OSTATNÝ DLHODOBÝ NEHMOTNÝ MAJETOK** /účet 019/

Prírastky /18 591,36 €/

**MsÚ**

*Výstavba miest* /900 €/ - územný plán mesta doplnky

*Správa mesta* /17 691,36/ - aktualizácia územného plánu

**ZÁSoby** /účet 112/

Pohyb potravinových zásob.



Tabuľka č.1 - Údaje o konsolidovanom celku

| Názov účtovnej jednotky                             | IČO      | Druh vzťahu | Právna forma | Podiel na vlastnom imaní (%) | Podiel na hlasovacích právach (%) | Konsolidovaný podiel (%) | Súčasťou súhrnného celku |            | Sídlo                     |       |                    |
|---|----------|-------------|--------------|------------------------------|-----------------------------------|--------------------------|--------------------------|------------|---------------------------|-------|--------------------|
|   |          |             |              |                              |                                   |                          | odo dňa                  | do dňa     | Ulica a číslo             | PSČ   | Názov obce         |
| Údržba mesta KNM                                    | 30231281 | D           | 331          | 0,00                         | 0,00                              | 100,00                   | 01.01.2014               | 31.12.2014 | Cesta do Rudiny č. 637/10 | 02401 | Kysucké Nové Mesto |
| Základná umelecká škola                             | 37812491 | D           | 321          | 0,00                         | 0,00                              | 100,00                   | 01.01.2014               | 31.12.2014 | Štúrova 467/6             | 02401 | Kysucké Nové Mesto |
| Materská škola 9.mája 1292/11                       | 37812611 | D           | 321          | 0,00                         | 0,00                              | 100,00                   | 01.01.2014               | 31.12.2014 | 9. mája 1292/11           | 02404 | Kysucké Nové Mesto |
| Mesto Kysucké Nové Mesto                            | 00314099 | M           | 801          | 0,00                         | 0,00                              | 100,00                   | 01.01.2014               | 31.12.2014 | Námestie slobody 94/27    | 02401 | Kysucké Nové Mesto |
| Materská škola Litovelská 605/9, Kysucké Nové Mesto | 37812599 | D           | 321          | 0,00                         | 0,00                              | 100,00                   | 01.01.2014               | 31.12.2014 | Litovelská 605/9          | 02401 | Kysucké Nové Mesto |
| Základná škola, Clementisova 616/1, Kysucké Nové M  | 37813005 | D           | 321          | 0,00                         | 0,00                              | 100,00                   | 01.01.2014               | 31.12.2014 | Clementisova 616/1        | 02401 | Kysucké Nové Mesto |
| Základná škola, Nábřežná 845/17, Kysucké Nové Mesto | 36142654 | D           | 321          | 0,00                         | 0,00                              | 100,00                   | 01.01.2014               | 31.12.2014 | Nábřežná 845/17           | 02401 | Kysucké Nové Mesto |
| Centrum voľného času č.1163/40                      | 37812840 | D           | 321          | 0,00                         | 0,00                              | 100,00                   | 01.01.2014               | 31.12.2014 | Komenského ulica 1163 40  | 02401 | Kysucké Nové Mesto |
| Materská škola Komenského 1162/38                   | 37812602 | D           | 321          | 0,00                         | 0,00                              | 100,00                   | 01.01.2014               | 31.12.2014 | Komenského 1162/38        | 02401 | Kysucké Nové Mesto |
| Mestské kultúrno-športové stredisko                 | 35994061 | D           | 331          | 0,00                         | 0,00                              | 100,00                   | 01.01.2014               | 31.12.2014 | Litovelská 871/3          | 02401 | Kysucké Nové Mesto |
| Základná škola Dolinský potok                       | 37812505 | D           | 321          | 0,00                         | 0,00                              | 100,00                   | 01.01.2014               | 31.12.2014 | Dolinský potok 1114/28    | 02401 | Kysucké Nové Mesto |

Tabuľka č. 2 - Prehľad DNM a DHM

| Položka majetku  | Č. r.     | Obstarávacia cena |                  |                  |             |                   | Oprávk            |                 |             |             |                   |
|--|-----------|-------------------|------------------|------------------|-------------|-------------------|-------------------|-----------------|-------------|-------------|-------------------|
|  |           | 2013              | Prírastky        | Úbytky           | Presuny     | 2014              | 2013              | Prírastky       | Úbytky      | Presuny     | 2014              |
| a  | b         | 1                 | 2                | 3                | 4           | 5                 | 6                 | 7               | 8           | 9           | 10                |
| Aktivované náklady na vývoj                                | 01        | 0,00              | 0,00             | 0,00             | 0,00        | 0,00              | 0,00              | 0,00            | 0,00        | 0,00        | 0,00              |
| Softvér  | 02        | 13 232,94         | 6 840,00         | 0,00             | 0,00        | 20 072,94         | 13 232,94         | 858,00          | 0,00        | 0,00        | 14 090,94         |
| Ocenené práva  | 03        | 0,00              | 0,00             | 0,00             | 0,00        | 0,00              | 0,00              | 0,00            | 0,00        | 0,00        | 0,00              |
| Goodwill alebo záporný goodwill z konsolidácie kapitálu    | 04        | 0,00              | 0,00             | 0,00             | 0,00        | 0,00              | 0,00              | 0,00            | 0,00        | 0,00        | 0,00              |
| Drobný dlhodobý nehmotný majetok                           | 05        | 0,00              | 0,00             | 0,00             | 0,00        | 0,00              | 0,00              | 0,00            | 0,00        | 0,00        | 0,00              |
| Ostatný dlhodobý nehmotný majetok                          | 06        | 129 777,63        | 18 591,36        | 0,00             | 0,00        | 148 368,99        | 128 361,53        | 1 418,10        | 0,00        | 0,00        | 129 779,63        |
| Obstaranie dlhodobého nehmotného majetku                   | 07        | 0,00              | 25 431,36        | 25 431,36        | 0,00        | 0,00              | 0,00              | 0,00            | 0,00        | 0,00        | 0,00              |
| Poskytnuté preddavky na dlhodobý nehmotný majetok          | 08        | 0,00              | 0,00             | 0,00             | 0,00        | 0,00              | 0,00              | 0,00            | 0,00        | 0,00        | 0,00              |
| <b>Dlhodobý nehmotný majetok spolu (súčet r. 01 až 08)</b> | <b>09</b> | <b>143 010,57</b> | <b>50 862,72</b> | <b>25 431,36</b> | <b>0,00</b> | <b>168 441,93</b> | <b>141 594,47</b> | <b>2 276,10</b> | <b>0,00</b> | <b>0,00</b> | <b>143 870,57</b> |

| Položka majetku  | Č. r.     | Opravné položky |             |             |             |             | Zostatková hodnota |                  |
|--|-----------|-----------------|-------------|-------------|-------------|-------------|--------------------|------------------|
|  |           | 2013            | Prírastky   | Úbytky      | Presuny     | 2014        | 2013               | 2014             |
| a  | b         | 11              | 12          | 13          | 14          | 15          | 16                 | 17               |
| Aktivované náklady na vývoj                                | 01        | 0,00            | 0,00        | 0,00        | 0,00        | 0,00        | 0,00               | 0,00             |
| Softvér  | 02        | 0,00            | 0,00        | 0,00        | 0,00        | 0,00        | 0,00               | 5 982,00         |
| Ocenené práva  | 03        | 0,00            | 0,00        | 0,00        | 0,00        | 0,00        | 0,00               | 0,00             |
| Goodwill alebo záporný goodwill z konsolidácie kapitálu    | 04        | 0,00            | 0,00        | 0,00        | 0,00        | 0,00        | 0,00               | 0,00             |
| Drobný dlhodobý nehmotný majetok                           | 05        | 0,00            | 0,00        | 0,00        | 0,00        | 0,00        | 0,00               | 0,00             |
| Ostatný dlhodobý nehmotný majetok                          | 06        | 0,00            | 0,00        | 0,00        | 0,00        | 0,00        | 1 416,10           | 18 589,36        |
| Obstaranie dlhodobého nehmotného majetku                   | 07        | 0,00            | 0,00        | 0,00        | 0,00        | 0,00        | 0,00               | 0,00             |
| Poskytnuté preddavky na dlhodobý nehmotný majetok          | 08        | 0,00            | 0,00        | 0,00        | 0,00        | 0,00        | 0,00               | 0,00             |
| <b>Dlhodobý nehmotný majetok spolu (súčet r. 01 až 08)</b> | <b>09</b> | <b>0,00</b>     | <b>0,00</b> | <b>0,00</b> | <b>0,00</b> | <b>0,00</b> | <b>1 416,10</b>    | <b>24 571,36</b> |

| Položka majetku  | Č. r.     | Obstarávacia cena    |                     |                     |             |                      | Opravy               |                     |                   |             |                      |
|--|-----------|----------------------|---------------------|---------------------|-------------|----------------------|----------------------|---------------------|-------------------|-------------|----------------------|
|  |           | 2013                 | Prírastky           | Úbytky              | Presuny     | 2014                 | 2013                 | Prírastky           | Úbytky            | Presuny     | 2014                 |
|  |           | 1                    | 2                   | 3                   | 4           | 5                    | 6                    | 7                   | 8                 | 9           | 10                   |
| Pozemky  | 10        | 6 896 719,47         | 1 041 973,17        | 414 610,07          | 0,00        | 7 524 082,57         | 0,00                 | 0,00                | 0,00              | 0,00        | 0,00                 |
| Umelecké diela a zbierky                                 | 11        | 0,00                 | 0,00                | 0,00                | 0,00        | 0,00                 | 0,00                 | 0,00                | 0,00              | 0,00        | 0,00                 |
| Predmety z drahých kovov                                 | 12        | 0,00                 | 0,00                | 0,00                | 0,00        | 0,00                 | 0,00                 | 0,00                | 0,00              | 0,00        | 0,00                 |
| Stavby   | 13        | 28 068 557,16        | 590 054,50          | 200 555,49          | 0,00        | 28 458 056,17        | 14 495 608,15        | 1 056 801,35        | 235 983,24        | 0,00        | 15 316 426,26        |
| Samostatné hnutelné veci a súbory hnutelných vecí        | 14        | 3 515 572,30         | 43 729,97           | 13 006,67           | 0,00        | 3 546 295,60         | 3 330 679,93         | 128 401,67          | 16 522,67         | 0,00        | 3 442 558,93         |
| Dopravné prostriedky                                     | 15        | 831 853,83           | 34 209,62           | 5 642,97            | 0,00        | 860 420,48           | 734 839,17           | 62 203,66           | 5 642,97          | 0,00        | 791 399,86           |
| Pestovateľské celky trv.porast.                          | 16        | 0,00                 | 0,00                | 0,00                | 0,00        | 0,00                 | 0,00                 | 0,00                | 0,00              | 0,00        | 0,00                 |
| Základné stádo a ťaž.zvieratá                            | 17        | 0,00                 | 0,00                | 0,00                | 0,00        | 0,00                 | 0,00                 | 0,00                | 0,00              | 0,00        | 0,00                 |
| Drobný dlhodobý hm.majetok                               | 18        | 0,00                 | 0,00                | 0,00                | 0,00        | 0,00                 | 0,00                 | 0,00                | 0,00              | 0,00        | 0,00                 |
| Ostatný dlhodobý hm.majetok                              | 19        | 133 318,49           | 1 015,33            | 3 719,52            | 0,00        | 130 614,30           | 102 157,74           | 10 418,51           | 3 719,52          | 0,00        | 108 856,73           |
| Obstaranie dlhodobého hmotného majetku                   | 20        | 2 654 601,34         | 1 250 480,82        | 442 131,22          | 0,00        | 3 462 950,94         | 0,00                 | 0,00                | 0,00              | 0,00        | 0,00                 |
| Poskytnuté preddavky na dlhodobý hmotný majetok          | 21        | 0,00                 | 0,00                | 0,00                | 0,00        | 0,00                 | 0,00                 | 0,00                | 0,00              | 0,00        | 0,00                 |
| <b>Dlhodobý hmotný majetok spolu (súčet r. 10 až 21)</b> | <b>22</b> | <b>42 100 622,59</b> | <b>2 961 463,41</b> | <b>1 079 665,94</b> | <b>0,00</b> | <b>43 982 420,06</b> | <b>18 663 284,99</b> | <b>1 257 825,19</b> | <b>261 868,40</b> | <b>0,00</b> | <b>19 659 241,78</b> |

| Položka majetku  | Č. r.     | Opravné položky   |             |             |             |                   | Zostatková hodnota   |                      |
|--|-----------|-------------------|-------------|-------------|-------------|-------------------|----------------------|----------------------|
|  |           | 2013              | Prírastky   | Úbytky      | Presuny     | 2014              | 2013                 | 2014                 |
|  |           | 11                | 12          | 13          | 14          | 15                | 16                   | 17                   |
| Pozemky  | 10        | 0,00              | 0,00        | 0,00        | 0,00        | 0,00              | 6 896 719,47         | 7 524 082,57         |
| Umelecké diela a zbierky                                 | 11        | 0,00              | 0,00        | 0,00        | 0,00        | 0,00              | 0,00                 | 0,00                 |
| Predmety z drahých kovov                                 | 12        | 0,00              | 0,00        | 0,00        | 0,00        | 0,00              | 0,00                 | 0,00                 |
| Stavby   | 13        | 0,00              | 0,00        | 0,00        | 0,00        | 0,00              | 13 572 949,01        | 13 141 629,91        |
| Samostatné hnutelné veci a súbory hnutelných vecí        | 14        | 0,00              | 0,00        | 0,00        | 0,00        | 0,00              | 184 892,37           | 103 736,67           |
| Dopravné prostriedky                                     | 15        | 0,00              | 0,00        | 0,00        | 0,00        | 0,00              | 97 014,66            | 69 020,62            |
| Pestovateľské celky trv.porast.                          | 16        | 0,00              | 0,00        | 0,00        | 0,00        | 0,00              | 0,00                 | 0,00                 |
| Základné stádo a ťaž.zvieratá                            | 17        | 0,00              | 0,00        | 0,00        | 0,00        | 0,00              | 0,00                 | 0,00                 |
| Drobný dlhodobý hm.majetok                               | 18        | 0,00              | 0,00        | 0,00        | 0,00        | 0,00              | 0,00                 | 0,00                 |
| Ostatný dlhodobý hm.majetok                              | 19        | 0,00              | 0,00        | 0,00        | 0,00        | 0,00              | 31 160,75            | 21 757,57            |
| Obstaranie dlhodobého hmotného majetku                   | 20        | 398 825,67        | 0,01        | 0,00        | 0,00        | 398 825,68        | 2 255 775,67         | 3 064 125,26         |
| Poskytnuté preddavky na dlhodobý hmotný majetok          | 21        | 0,00              | 0,00        | 0,00        | 0,00        | 0,00              | 0,00                 | 0,00                 |
| <b>Dlhodobý hmotný majetok spolu (súčet r. 10 až 21)</b> | <b>22</b> | <b>398 825,67</b> | <b>0,01</b> | <b>0,00</b> | <b>0,00</b> | <b>398 825,68</b> | <b>23 038 511,93</b> | <b>23 924 352,60</b> |

| Položka majetku  | Č. r.     | Obstarávacia cena    |                     |                     |             |                      | Oprávk               |                     |                   |             |                      |
|--|-----------|----------------------|---------------------|---------------------|-------------|----------------------|----------------------|---------------------|-------------------|-------------|----------------------|
|  |           | 2013                 | Prírastky           | Úbytky              | Presuny     | 2014                 | 2013                 | Prírastky           | Úbytky            | Presuny     | 2014                 |
|  |           | 1                    | 2                   | 3                   | 4           | 5                    | 6                    | 7                   | 8                 | 9           | 10                   |
| Podielové cenné papiere a podiely v dcérskej účtovnej jednotke       | 23        | 0,00                 | 0,00                | 0,00                | 0,00        | 0,00                 | 0,00                 | 0,00                | 0,00              | 0,00        | 0,00                 |
| Podielové cenné papiere a podiely v spoločnosti s podstatným vplyvom | 24        | 0,00                 | 0,00                | 0,00                | 0,00        | 0,00                 | 0,00                 | 0,00                | 0,00              | 0,00        | 0,00                 |
| Realizovateľné cenné papiere a podiely                               | 25        | 2 883 156,84         | 0,00                | 0,00                | 0,00        | 2 883 156,84         | 0,00                 | 0,00                | 0,00              | 0,00        | 0,00                 |
| Dlhové cenné papiere držané do splatnosti                            | 26        | 0,00                 | 0,00                | 0,00                | 0,00        | 0,00                 | 0,00                 | 0,00                | 0,00              | 0,00        | 0,00                 |
| Pôžičky účtovnej jednotke v konsolidovanom celku                     | 27        | 0,00                 | 0,00                | 0,00                | 0,00        | 0,00                 | 0,00                 | 0,00                | 0,00              | 0,00        | 0,00                 |
| Ostatné pôžičky  | 28        | 0,00                 | 0,00                | 0,00                | 0,00        | 0,00                 | 0,00                 | 0,00                | 0,00              | 0,00        | 0,00                 |
| Ostatný dlhodobý finančný majetok                                    | 29        | 1 161,79             | 0,00                | 0,00                | 0,00        | 1 161,79             | 0,00                 | 0,00                | 0,00              | 0,00        | 0,00                 |
| Obstaranie dlhodobého finančného majetku                             | 30        | 0,00                 | 0,00                | 0,00                | 0,00        | 0,00                 | 0,00                 | 0,00                | 0,00              | 0,00        | 0,00                 |
| <b>Dlhodobý finančný majetok spolu (súčet r. 22 až 30)</b>           | <b>31</b> | <b>2 884 318,63</b>  | <b>0,00</b>         | <b>0,00</b>         | <b>0,00</b> | <b>2 884 318,63</b>  | <b>0,00</b>          | <b>0,00</b>         | <b>0,00</b>       | <b>0,00</b> | <b>0,00</b>          |
| <b>Neobežný majetok spolu ( r. 09 + r. 22 + r. 31)</b>               | <b>32</b> | <b>45 127 951,79</b> | <b>3 012 326,13</b> | <b>1 105 097,30</b> | <b>0,00</b> | <b>47 035 180,62</b> | <b>18 804 879,46</b> | <b>1 260 101,29</b> | <b>261 868,40</b> | <b>0,00</b> | <b>19 803 112,35</b> |

| Položka majetku  | Č. r.     | Opravné položky   |             |             |             |             | Zostatková hodnota  |                      |
|--|-----------|-------------------|-------------|-------------|-------------|-------------|---------------------|----------------------|
|  |           | 2013              | Prírastky   | Úbytky      | Presuny     | 2014        | 2013                | 2014                 |
|  |           | 11                | 12          | 13          | 14          | 15          | 16                  | 17                   |
| Podielové cenné papiere a podiely v dcérskej účtovnej jednotke       | 23        | 0,00              | 0,00        | 0,00        | 0,00        | 0,00        | 0,00                | 0,00                 |
| Podielové cenné papiere a podiely v spoločnosti s podstatným vplyvom | 24        | 0,00              | 0,00        | 0,00        | 0,00        | 0,00        | 0,00                | 0,00                 |
| Realizovateľné cenné papiere a podiely                               | 25        | 0,00              | 0,00        | 0,00        | 0,00        | 0,00        | 2 883 156,84        | 2 883 156,84         |
| Dlhové cenné papiere držané do splatnosti                            | 26        | 0,00              | 0,00        | 0,00        | 0,00        | 0,00        | 0,00                | 0,00                 |
| Pôžičky účtovnej jednotke v konsolidovanom celku                     | 27        | 0,00              | 0,00        | 0,00        | 0,00        | 0,00        | 0,00                | 0,00                 |
| Ostatné pôžičky  | 28        | 0,00              | 0,00        | 0,00        | 0,00        | 0,00        | 0,00                | 0,00                 |
| Ostatný dlhodobý finančný majetok                                    | 29        | 0,00              | 0,00        | 0,00        | 0,00        | 0,00        | 1 161,79            | 1 161,79             |
| Obstaranie dlhodobého finančného majetku                             | 30        | 0,00              | 0,00        | 0,00        | 0,00        | 0,00        | 0,00                | 0,00                 |
| <b>Dlhodobý finančný majetok spolu (súčet r. 22 až 30)</b>           | <b>31</b> | <b>0,00</b>       | <b>0,00</b> | <b>0,00</b> | <b>0,00</b> | <b>0,00</b> | <b>2 884 318,63</b> | <b>2 884 318,63</b>  |
| <b>Neobežný majetok spolu ( r. 09 + r. 22 + r. 31)</b>               | <b>32</b> | <b>398 825,67</b> | <b>0,01</b> | <b>0,00</b> | <b>0,00</b> | <b>0,00</b> | <b>398 825,68</b>   | <b>25 924 246,66</b> |

Tabuľka č. 4 - Realizovateľné CP

| Druh cenného papiera | Názov účtovnej jednotky    | Právna forma | Hodnota podielu 2014 | Hodnota podielu 2013 |
|----------------------|----------------------------|--------------|----------------------|----------------------|
| a                    | 1                          | 2            | 3                    | 4                    |
| D                    | Prima banka Slovensko a.s. | 121          | 4 389,00             | 4 389,00             |
| D                    | SEVAK a.s.                 | 121          | 2 878 767,84         | 2 878 767,84         |
| <b>Spoľu</b>         | <b>x</b>                   | <b>x</b>     | <b>2 883 156,84</b>  | <b>2 883 156,84</b>  |

Tabuľka č.8 - Opravné položky k pohľadávkam

| Číslo účtu   | Zostatok opravnej položky 2013 | Tvorba      | Zníženie      | Zrušenie    | Zostatok opravnej položky 2014 |
|--------------|--------------------------------|-------------|---------------|-------------|--------------------------------|
| a            | 1                              | 2           | 3             | 4           | 5                              |
| 318          | 11 324,93                      | 0,00        | 0,00          | 0,00        | 11 324,93                      |
| 319          | 24 917,88                      | 0,00        | 290,11        | 0,00        | 24 627,77                      |
| <b>Spolu</b> | <b>36 242,81</b>               | <b>0,00</b> | <b>290,11</b> | <b>0,00</b> | <b>35 952,70</b>               |

Tabuľka č. 9 - Pohľadávky podľa doby splatnosti

| Pohľadávky podľa doby splatnosti   | Číslo riadku | Zostatok 2014     | Zostatok 2013       |
|--|--------------|-------------------|---------------------|
|  |              | 1                 | 2                   |
| a  | b            |                   |                     |
| Pohľadávky v lehote splatnosti   | 01           | 991 936,44        | 1 009 784,96        |
| v tom:   |              |                   |                     |
| Pohľadávky so zostatkovou dobou splatnosti do jedného roka vrátane             | 02           | 955 042,53        | 972 891,05          |
| Pohľadávky so zostatkovou dobou splatnosti od jedného do piatich rokov vrátane | 03           | 36 893,91         | 36 893,91           |
| Pohľadávky so zostatkovou dobou splatnosti dlhšou ako päť rokov                | 04           | 0,00              | 0,00                |
| Pohľadávky po lehote splatnosti  | 05           | 0,00              | 0,00                |
| <b>Spolu (r. 01 + r. 05)</b>   | <b>06</b>    | <b>991 936,44</b> | <b>1 009 784,96</b> |

Tabuľka č. 10 - Náklady budúcich období

| Náklady budúcich období   | Zostatok 2014    | Zostatok 2013    |
|---|------------------|------------------|
| Nájomné   | 0,00             | 0,00             |
| Náklady z budúceho odvodu príjmov RO                              | 9 572,64         | 4 326,25         |
| Nájomné reklamných plôch, vysielacieho času, inzertného priestoru | 0,00             | 0,00             |
| Predplatné  | 750,73           | 791,26           |
| Predplatné poisťné  | 9 985,39         | 11 261,58        |
| Ostatné   | 536,26           | 2 150,07         |
| <b>Spolu</b>  | <b>20 845,02</b> | <b>18 529,16</b> |

Tabuľka č. 11 - Prijmy budúcich období

| Prijmy budúcich období | Zostatok 2014   | Zostatok 2013   |
|------------------------|-----------------|-----------------|
| Nájomné                | 0,00            | 0,00            |
| Poistné plnenie        | 0,00            | 0,00            |
| Ostatné                | 1 982,94        | 1 820,20        |
| <b>Spolu</b>           | <b>1 982,94</b> | <b>1 820,20</b> |

Tabuľka č. 12 - Vlastné imanie

| Názov položky        | Oceňovacie rozdiely z precenenia majetku a záväzkov | Oceňovacie rozdiely z kapitálových účastín | Zákonný rezervný fond | Ostatné fondy | Nevysporiadaný výsledok hospodárenia minulých rokov | Výsledok hospodárenia | Podiely iných účtovných jednotiek |
|----------------------|---|--|-----------------------|---------------|---|-----------------------|-----------------------------------|
| a                    | 1   | 2  | 3                     | 4             | 5   | 6                     | 7                                 |
| Zostatok 2013        | 0,00  | 0,00                                       | 27 949,36             | 0,00          | 23 479 146,44                                       | -44 347,74            | 0,00                              |
| Prírastky            | 0,00  | 0,00                                       | 0,00                  | 0,00          | 317 728,11  | 486 822,59            | 0,00                              |
| Úbytky               | 0,00  | 0,00                                       | 0,00                  | 0,00          | 131 293,98  | 16 385,01             | 0,00                              |
| Presun               | 0,00  | 0,00                                       | 0,00                  | 0,00          | -44 347,74  | 44 347,74             | 0,00                              |
| <b>Zostatok 2014</b> | <b>0,00</b>   | <b>0,00</b>                                | <b>27 949,36</b>      | <b>0,00</b>   | <b>23 621 232,83</b>                                | <b>470 437,58</b>     | <b>0,00</b>                       |

Tabuľka č. 13 - Rezervy zákonné

| Položka rezerv  | Číslo riadku | Zostatok 2013    | Presun      | Tvorba      | Použitie    | Zrušenie         | Zostatok 2014 |
|---|--------------|------------------|-------------|-------------|-------------|------------------|---------------|
| a   | b            | 1                | 2           | 3           | 4           | 5                | 6             |
| <b>Rezervy zákonné dlhodobé</b>   |              |                  |             |             |             |                  |               |
| Rekultivácia pozemku; uzavretie, rekultivácia a monitorovanie skládky odpadov po jej uzatvorení | 01           | 0,00             | 0,00        | 0,00        | 0,00        | 0,00             | 0,00          |
| Náklady súvisiace s odstránením znečistenia životného prostredia, odpadov a obalov              | 02           | 0,00             | 0,00        | 0,00        | 0,00        | 0,00             | 0,00          |
| Iné   | 03           | 0,00             | 0,00        | 0,00        | 0,00        | 0,00             | 0,00          |
| <b>Spolu rezervy zákonné dlhodobé (súčet r. 01 až r. 03)</b>                                    | <b>04</b>    | <b>0,00</b>      | <b>0,00</b> | <b>0,00</b> | <b>0,00</b> | <b>0,00</b>      | <b>0,00</b>   |
| <b>Rezervy zákonné krátkodobé</b>   |              |                  |             |             |             |                  |               |
| Rekultivácia pozemku, uzavretie, rekultivácia a monitorovanie skládky odpadov po jej uzatvorení | 05           | 0,00             | 0,00        | 0,00        | 0,00        | 0,00             | 0,00          |
| Náklady súvisiace s odstránením znečistenia životného prostredia, odpadov a obalov              | 06           | 0,00             | 0,00        | 0,00        | 0,00        | 0,00             | 0,00          |
| Iné   | 07           | 24 180,95        | 0,00        | 0,00        | 0,00        | 24 180,95        | 0,00          |
| <b>Spolu rezervy zákonné krátkodobé (súčet r. 05 až r. 07)</b>                                  | <b>08</b>    | <b>24 180,95</b> | <b>0,00</b> | <b>0,00</b> | <b>0,00</b> | <b>24 180,95</b> | <b>0,00</b>   |

Tabuľka č. 14 - Rezervy ostatné

| Položka rezerv  | Číslo riadku | Zostatok 2013     | Presun      | Tvorba           | Použitie          | Zrušenie         | Zostatok 2014    |
|---|--------------|-------------------|-------------|------------------|-------------------|------------------|------------------|
| a   | b            | 1                 | 2           | 3                | 4                 | 5                | 6                |
| <b>Rezervy ostatné dlhodobé</b>   |              |                   |             |                  |                   |                  |                  |
| Rekultivácia pozemku;<br>uzavretie, rekultivácia a<br>monitorovanie skládky<br>odpadov po jej uzatvorení                                    | 01           | 0,00              | 0,00        | 0,00             | 0,00              | 0,00             | 0,00             |
| Zamestnanecké požitky   | 02           | 0,00              | 0,00        | 0,00             | 0,00              | 0,00             | 0,00             |
| Náklady súvisiace<br>s odstránením znečistenia<br>životného prostredia,<br>odpadov a obalov   | 03           | 0,00              | 0,00        | 0,00             | 0,00              | 0,00             | 0,00             |
| Prebiehajúce a hroziace<br>súdne spory  | 04           | 32 600,00         | 0,00        | 23 762,50        | 2 562,50          | 700,00           | 53 100,00        |
| Iné   | 05           | 0,00              | 0,00        | 0,00             | 0,00              | 0,00             | 0,00             |
| <b>Spolu rezervy ostatné<br/>dlhodobé (súčet r. 01 až<br/>r. 05)</b>  | <b>06</b>    | <b>32 600,00</b>  | <b>0,00</b> | <b>23 762,50</b> | <b>2 562,50</b>   | <b>700,00</b>    | <b>53 100,00</b> |
| <b>Rezervy ostatné<br/>krátkodobé</b>   |              |                   |             |                  |                   |                  |                  |
| Rekultivácia pozemku;<br>uzavretie, rekultivácia a<br>monitorovanie skládky<br>odpadov po jej uzatvorení                                    | 07           | 0,00              | 0,00        | 0,00             | 0,00              | 0,00             | 0,00             |
| Zamestnanecké požitky   | 08           | 0,00              | 0,00        | 0,00             | 0,00              | 0,00             | 0,00             |
| Náklady súvisiace<br>s odstránením znečistenia<br>životného prostredia,<br>odpadov a obalov   | 09           | 0,00              | 0,00        | 0,00             | 0,00              | 0,00             | 0,00             |
| Nevyfakturované dodávky a<br>služby   | 10           | 0,00              | 0,00        | 0,00             | 0,00              | 0,00             | 0,00             |
| Náklady na zostavenie,<br>overenie, zverejnenie<br>účtovnej závierky a výročnej<br>správy týkajúcej sa<br>vykazovaného účtovného<br>obdobía | 11           | 1 900,00          | 0,00        | 1 900,00         | 1 900,00          | 0,00             | 1 900,00         |
| Prebiehajúce a hroziace<br>súdne spory  | 12           | 0,00              | 0,00        | 0,00             | 0,00              | 0,00             | 0,00             |
| Iné   | 13           | 162 159,52        | 0,00        | 26 637,44        | 122 249,68        | 39 909,84        | 26 637,44        |
| <b>Spolu rezervy ostatné<br/>krátkodobé (súčet r. 7 až<br/>r. 13)</b>   | <b>14</b>    | <b>164 059,52</b> | <b>0,00</b> | <b>28 537,44</b> | <b>124 149,68</b> | <b>39 909,84</b> | <b>28 537,44</b> |

Tabuľka č. 15 - Závazky podľa doby splatnosti

| Závazky podľa doby splatnosti  | Číslo riadku | Zostatok 2014       | Zostatok 2013       |
|--|--------------|---------------------|---------------------|
| a  | b            | 1                   | 2                   |
| Závazky v lehote splatnosti<br>v tom:  | 01           | 1 869 819,11        | 1 544 462,99        |
| Závazky so zostatkovou dobou splatnosti do<br>jedného roka vrátane             | 02           | 1 225 608,83        | 874 133,27          |
| Závazky so zostatkovou dobou splatnosti od<br>jedného do piatich rokov vrátane | 03           | 494,33              | 620,03              |
| Závazky so zostatkovou dobou splatnosti dlhšou<br>ako päť rokov                | 04           | 643 715,95          | 669 709,69          |
| Závazky po lehote splatnosti   | 05           | 0,00                | 0,00                |
| <b>Spolu (r. 01 + r. 05)</b>   | <b>06</b>    | <b>1 869 819,11</b> | <b>1 544 462,99</b> |

Tabuľka č. 18 - Časové rozlíšenie na strane pasív - Výnosy budúcich období

| Výnosy budúcich období                   | číslo riadku | Zostatok 2014       | Zostatok 2013       |
|--|--------------|---------------------|---------------------|
| a  | b            | 1                   | 2                   |
| Nájomné                                  | 01           | 69 688,44           | 75 356,58           |
| Predplatné                               | 02           | 0,00                | 0,00                |
| Výnosy z budúceho odvodu príjmov RO      | 03           | 1 287,00            | 45,66               |
| Zaplatené paušály                        | 04           | 0,00                | 0,00                |
| Zostatky v súvislosti s emisnými kvótami | 05           | 0,00                | 0,00                |
| Transfery                                | 06           | 6 510 961,58        | 6 527 148,74        |
| Ostatné                                  | 07           | 3 107,50            | 0,00                |
| <b>Spolu</b>                             | <b>08</b>    | <b>6 585 044,52</b> | <b>6 602 550,98</b> |

Tabuľka č. 19 - Náklady na služby

| Náklady na služby  | číslo riadku | Hlavná činnosť    | Podnikateľská činnosť | Spolu 2014        | Spolu 2013        |
|--|--------------|-------------------|-----------------------|-------------------|-------------------|
| a  | b            | 1                 | 2                     | 3                 | 4                 |
| Nákup licencií a licenčné poplatky   | 01           | 25 622,39         | 0,00                  | 25 622,39         | 13 911,77         |
| Doprava, preprava  | 02           | 35 612,27         | 0,00                  | 35 612,27         | 33 398,61         |
| Prenájom (lízing)  | 03           | 0,00              | 0,00                  | 0,00              | 0,00              |
| Nájomné - budovy, objekty alebo ich časti  | 04           | 7 307,36          | 0,00                  | 7 307,36          | 6 865,36          |
| Nájomné - dopravné prostriedky   | 05           | 0,00              | 0,00                  | 0,00              | 0,00              |
| Nájomné - iné  | 06           | 8 331,28          | 0,00                  | 8 331,28          | 6 244,93          |
| Právne, ekonomické a iné poradenstvo   | 07           | 17 500,00         | 0,00                  | 17 500,00         | 17 944,00         |
| Poradenstvo - hardware, software   | 08           | 20 021,89         | 0,00                  | 20 021,89         | 18 251,60         |
| Propagácia, reklama, inzercia  | 09           | 5 247,61          | 0,00                  | 5 247,61          | 6 080,06          |
| Školenia, kurzy, semináre, porady, konferencie, sympózia                                   | 10           | 7 868,10          | 0,00                  | 7 868,10          | 4 723,94          |
| Administratívne a režijné náklady  | 11           | 41 024,76         | 0,00                  | 41 024,76         | 33 144,96         |
| Strážna služba   | 12           | 0,00              | 0,00                  | 0,00              | 0,00              |
| Telekomunikačné služby   | 13           | 41 190,75         | 0,00                  | 41 190,75         | 37 559,56         |
| Štúdie, expertízy, posudky   | 14           | 764,38            | 0,00                  | 764,38            | 515,00            |
| Konkurzy a súťaže  | 15           | 18 412,16         | 0,00                  | 18 412,16         | 17 045,90         |
| Spotreba poštových známok a poštové služby hradené hotovostne                              | 16           | 8 684,81          | 0,00                  | 8 684,81          | 16 693,67         |
| Ostatné poštové služby   | 17           | 116,55            | 1 499,52              | 1 616,07          | 137,46            |
| Náklady na overenie účtovnej závierky  | 18           | 1 900,00          | 0,00                  | 1 900,00          | 1 900,00          |
| Náklady na uisťovacie audítorské služby s výnimkou overenia účtovnej závierky              | 19           | 0,00              | 0,00                  | 0,00              | 0,00              |
| Náklady na súvisiace audítorské služby   | 20           | 0,00              | 0,00                  | 0,00              | 0,00              |
| Náklady na daňové poradenstvo poskytnuté auditorom alebo audítorskou spoločnosťou          | 21           | 0,00              | 0,00                  | 0,00              | 0,00              |
| Náklady na ostatné neaudítorské služby poskytnuté auditorom alebo audítorskou spoločnosťou | 22           | 0,00              | 0,00                  | 0,00              | 0,00              |
| Iné služby   | 23           | 542 325,81        | 93 438,43             | 635 764,24        | 636 949,31        |
| <b>Spolu</b>   | <b>24</b>    | <b>781 930,12</b> | <b>94 937,95</b>      | <b>876 868,07</b> | <b>851 366,13</b> |

Tabuľka č. 20 - Ostatné náklady na prevádzkovú činnosť

| Ostatné náklady na prevádzkovú činnosť  | číslo riadku | Hlavná činnosť   | Podnikateľská činnosť | Spolu 2014       | Spolu 2013       |
|---|--------------|------------------|-----------------------|------------------|------------------|
| a   | b            | 1                | 2                     | 3                | 4                |
| Náhrady zo zodpovednosti za spôsobené škody   | 01           | 0,00             | 0,00                  | 0,00             | 0,00             |
| Náhrady cestovných nákladov iným než vlastným zamestnancom                              | 02           | 0,00             | 0,00                  | 0,00             | 0,00             |
| Náhrada mzdy a plátov iným než vlastným zamestnancom                                    | 03           | 0,00             | 0,00                  | 0,00             | 0,00             |
| Odmeny a príspevky iným než vlastným zamestnancom (poslancom, členom komisií a podobne) | 04           | 28 953,59        | 0,00                  | 28 953,59        | 28 876,82        |
| Členské príspevky   | 05           | 3 103,77         | 0,00                  | 3 103,77         | 3 344,40         |
| Iné   | 06           | 28 025,90        | 4 315,37              | 32 341,27        | 21 415,38        |
| <b>Spolu</b>  | <b>07</b>    | <b>60 083,26</b> | <b>4 315,37</b>       | <b>64 398,63</b> | <b>53 636,60</b> |

Tabuľka č. 21 - Ostatné finančné náklady

| Ostatné finančné náklady          | číslo riadku | Hlavná činnosť   | Podnikateľská činnosť | Spoľu 2014       | Spoľu 2013       |
|-----------------------------------|--------------|------------------|-----------------------|------------------|------------------|
| a                                 | b            | 1                | 2                     | 3                | 4                |
| Poistenie nehnuteľností           | 01           | 8 324,07         | 5 369,76              | 13 693,83        | 8 121,67         |
| Poistenie dopravných prostriedkov | 02           | 8 999,65         | 0,00                  | 8 999,65         | 8 929,88         |
| Ostatné poistenie                 | 03           | 3 625,00         | 0,00                  | 3 625,00         | 877,16           |
| Bankové poplatky                  | 04           | 6 297,59         | 277,63                | 6 575,22         | 9 589,52         |
| Ostatné finančné náklady          | 05           | 10 423,58        | 0,00                  | 10 423,58        | 8 119,59         |
| <b>Spoľu</b>                      | <b>06</b>    | <b>37 669,89</b> | <b>5 647,39</b>       | <b>43 317,28</b> | <b>35 637,82</b> |

Tabuľka č. 22 - Ostatné výnosy z prevádzkovej činnosti

| Ostatné výnosy z prevádzkovej činnosti                    | číslo riadku | Hlavná činnosť      | Podnikateľská činnosť | Spolu 2014          | Spolu 2013        |
|---|--------------|---------------------|-----------------------|---------------------|-------------------|
| a   | b            | 1                   | 2                     | 3                   | 4                 |
| Dobropisy, refundácie nákladov minulého účtovného obdobia | 01           | 2 281,48            | 0,00                  | 2 281,48            | 2 333,83          |
| Výnosy z prenájmu   | 02           | 157 557,21          | 193 402,81            | 350 960,02          | 160 738,14        |
| Poistné plnenia   | 03           | 909,38              | 0,00                  | 909,38              | 607,23            |
| Inventúrne prebytky                                       | 04           | 949 384,14          | 0,00                  | 949 384,14          | 46 377,81         |
| Náhrada za škodu  | 05           | 0,00                | 979,52                | 979,52              | 1 296,90          |
| Ostatné   | 06           | 599,56              | 12 921,73             | 13 521,29           | 201 777,96        |
| <b>Spolu</b>  | <b>07</b>    | <b>1 110 731,77</b> | <b>207 304,06</b>     | <b>1 318 035,83</b> | <b>413 131,87</b> |

Tabuľka č. 23 - Informácie o iných aktívach a iných pasívach

| Iné aktíva a iné pasíva  | Číslo riadku | Zostatok 2014 | Zostatok 2013 |
|--|--------------|---------------|---------------|
| a  | b            | 1             | 2             |
| Budúce právo zo servisných zmlúv, poisťných zmlúv, koncesionárskych zmlúv, licenčných zmlúv  | 01           | 0,00          | 0,00          |
| Aktívne súdne spory  | 02           | 0,00          | 0,00          |
| Ostatné iné aktíva   | 03           | 0,00          | 0,00          |
| Závazky z poskytnutých záruk   | 04           | 0,00          | 0,00          |
| Závazky z existujúcich alebo hroziacich súdnych sporov   | 05           | 0,00          | 0,00          |
| Závazky zo všeobecne záväzných právnych predpisov  | 06           | 0,00          | 0,00          |
| Závazky z ručenia  | 07           | 0,00          | 0,00          |
| Závazky súvisiace s odstránením znečistenia životného prostredia a environmentálnych záťaží  | 08           | 360,00        | 360,00        |
| Ostatné iné pasíva   | 09           | 0,00          | 0,00          |
| Povinnosti z devízových termínovaných obchodov a iných finančných derivátov  | 10           | 0,00          | 0,00          |
| Povinnosti z opčných obchodov  | 11           | 0,00          | 0,00          |
| Zákonná alebo zmluvná povinnosť odobrať určité produkty, napríklad z dodávateľských zmlúv alebo odberateľských zmlúv                             | 12           | 1 103 838,03  | 697 926,34    |
| Povinnosti z finančného prenájmu, nájomných zmlúv, servisných zmlúv, poisťných zmlúv, koncesionárskych zmlúv, licenčných zmlúv a podobných zmlúv | 13           | 70 069,89     | 39 378,43     |
| Iné povinnosti   | 14           | 0,00          | 0,00          |

## **Záver**

Mesto Kysucké Nové Mesto ako konsolidujúca účtovná jednotka a s ním konsolidované ÚJ tvoria celok, ktorým mesto zabezpečuje výkon samosprávnych činností, ale aj činnosti v rámci prenesených kompetencií štátu na mesto v zmysle platných právnych predpisov.

Konsolidovaná účtovaná závierka nie je závierkou zostavenou za účelom vykázania plnenia rozpočtu. Pre sledovanie toku peňazí a rozpočtu mesta je dôležitá rozpočtová oblasť, ktorá je sledovaná za mesto a jeho rozpočtové organizácie ako súčasť rozpočtu mesta.

Podstatou konsolidácie je poskytnúť informácie o konsolidovanom celku ako o jednej ekonomickej jednotke na princípe fiktívnej ekonomickej jednotky a následne lepšie riadenie konsolidovaného celku, jeho majetku a záväzkov, nákladov a výnosov. Umožňuje komplexný pohľad na konsolidovaný celok s možnosťou riadenia súčasnej situácie ale aj perspektívy a plánovania všetkých súčastí mesta ako jedného celku.



| Aktíva                   | Mesto                | ZŠ1                 | ZŠ2                 | ZŠ3               | MŠ1              | MŠ2              | MŠ3              | ZUŠ                 | CVČ              | MsKŠS               | UM                | Elimin.              | Spolu                |
|--------------------------|----------------------|---------------------|---------------------|-------------------|------------------|------------------|------------------|---------------------|------------------|---------------------|-------------------|----------------------|----------------------|
| <b>Neobež.majetok</b>    | <b>19 945 293,70</b> | <b>1 423 626,15</b> | <b>1 433 532,79</b> | <b>325 201,07</b> | <b>51 074,64</b> | <b>60 316,12</b> | <b>26 463,13</b> | <b>1 556 026,16</b> | <b>0,00</b>      | <b>1 182 381,18</b> | <b>829 327,65</b> | <b>0,00</b>          | <b>26 833 242,59</b> |
| DNM                      | 24 571,36            | 0,00                | 0,00                | 0,00              | 0,00             | 0,00             | 0,00             | 0,00                | 0,00             | 0,00                | 0,00              | 0,00                 | 24 571,36            |
| DHM                      | 17 036 403,71        | 1 423 626,15        | 1 433 532,79        | 325 201,07        | 51 074,64        | 60 316,12        | 26 463,13        | 1 556 026,16        | 0,00             | 1 182 381,18        | 829 327,65        | 0,00                 | 23 924 352,60        |
| DFM                      | 2 884 318,63         | 0,00                | 0,00                | 0,00              | 0,00             | 0,00             | 0,00             | 0,00                | 0,00             | 0,00                | 0,00              | 0,00                 | 2 884 318,63         |
| <b>Obežný majetok</b>    | <b>12 046 615,22</b> | <b>100 397,87</b>   | <b>107 828,99</b>   | <b>49 646,69</b>  | <b>31 198,90</b> | <b>31 616,10</b> | <b>31 812,98</b> | <b>41 908,26</b>    | <b>11 411,85</b> | <b>55 275,59</b>    | <b>96 395,35</b>  | <b>-6 804 057,51</b> | <b>5 800 050,29</b>  |
| Zásoby                   | 69,01                | 326,83              | 3 112,99            | 379,66            | 326,11           | 653,28           | 546,35           | 0,00                | 0,00             | 0,00                | 25 391,21         | 0,00                 | 30 805,44            |
| Zúčtovanie               | 7 133 901,55         | 0,00                | 0,00                | 0,00              | 0,00             | 0,00             | 0,00             | 0,00                | 0,00             | 0,00                | 0,00              | -6 804 057,51        | 329 844,04           |
| Dlh.pohľadávky           | 36 893,91            | 0,00                | 0,00                | 0,00              | 0,00             | 0,00             | 0,00             | 0,00                | 0,00             | 0,00                | 0,00              | 0,00                 | 36 893,91            |
| Krát.pohľadávky          | 856 485,06           | 22 247,24           | 288,06              | 504,42            | 988,57           | 10 473,46        | 9 005,57         | 0,00                | 0,00             | 17 464,93           | 1 632,52          | 0,00                 | 919 089,83           |
| Finančné účty            | 4 019 265,69         | 77 823,80           | 104 427,94          | 48 762,61         | 29 884,22        | 20 489,36        | 22 261,06        | 41 908,26           | 11 411,85        | 37 810,66           | 69 371,62         | 0,00                 | 4 483 417,07         |
| <b>Časové rozlíšenie</b> | <b>6 457,17</b>      | <b>3 633,58</b>     | <b>7 382,21</b>     | <b>1 287,00</b>   | <b>3 891,14</b>  | <b>0,00</b>      | <b>77,93</b>     | <b>0,00</b>         | <b>4 394,50</b>  | <b>644,65</b>       | <b>3 848,78</b>   | <b>-8 789,00</b>     | <b>22 827,96</b>     |
| <b>Majetok spolu</b>     | <b>31 998 366,09</b> | <b>1 527 657,60</b> | <b>1 548 743,99</b> | <b>376 134,76</b> | <b>86 164,68</b> | <b>91 932,22</b> | <b>58 354,04</b> | <b>1 597 934,42</b> | <b>15 806,35</b> | <b>1 238 301,42</b> | <b>929 571,78</b> | <b>-6 812 846,51</b> | <b>32 656 120,84</b> |

| Pasíva                   | Mesto                | ZŠ1                 | ZŠ2                 | ZŠ3               | MŠ1              | MŠ2              | MŠ3              | ZUŠ                 | CVČ              | MsKŠS               | UM                | Elimin.              | Spolu                |
|--------------------------|----------------------|---------------------|---------------------|-------------------|------------------|------------------|------------------|---------------------|------------------|---------------------|-------------------|----------------------|----------------------|
| <b>Vlastné imanie</b>    | <b>24 040 583,12</b> | <b>805,99</b>       | <b>127,24</b>       | <b>195,37</b>     | <b>175,89</b>    | <b>1 720,02</b>  | <b>-168,19</b>   | <b>-440,05</b>      | <b>4 467,59</b>  | <b>19 412,03</b>    | <b>52 740,76</b>  | <b>0,00</b>          | <b>24 119 619,77</b> |
| Oceň.rozdiely            | 0,00                 | 0,00                | 0,00                | 0,00              | 0,00             | 0,00             | 0,00             | 0,00                | 0,00             | 0,00                | 0,00              | 0,00                 | 0,00                 |
| Fondy                    | 0,00                 | 0,00                | 0,00                | 0,00              | 0,00             | 0,00             | 0,00             | 0,00                | 0,00             | 17 453,70           | 10 495,66         | 0,00                 | 27 949,36            |
| Výsl.hospodárenia        | 24 040 583,12        | 805,99              | 127,24              | 195,37            | 175,89           | 1 720,02         | -168,19          | -440,05             | 4 467,59         | 1 958,33            | 42 245,10         | 0,00                 | 24 091 670,41        |
| <b>Závazky</b>           | <b>1 472 761,03</b>  | <b>1 503 294,98</b> | <b>1 540 900,31</b> | <b>374 652,39</b> | <b>85 988,79</b> | <b>90 212,20</b> | <b>58 522,23</b> | <b>1 598 374,47</b> | <b>11 338,76</b> | <b>1 218 889,39</b> | <b>800 579,51</b> | <b>-6 804 057,51</b> | <b>1 951 456,55</b>  |
| Rezervy                  | 63 200,00            | 0,00                | 0,00                | 0,00              | 0,00             | 10 473,46        | 7 963,98         | 0,00                | 0,00             | 0,00                | 0,00              | 0,00                 | 81 637,44            |
| Zúčtovanie               | 0,00                 | 1 423 652,41        | 1 433 844,14        | 325 201,07        | 51 256,09        | 60 332,33        | 27 520,64        | 1 556 026,16        | 0,00             | 1 190 895,56        | 735 329,11        | -6 804 057,51        | 0,00                 |
| Dlh.závazky              | 650 828,12           | 1 130,83            | 2 896,84            | 1 117,62          | 616,04           | 494,33           | 935,54           | 1 139,55            | 371,62           | 416,06              | 4 343,41          | 0,00                 | 664 289,96           |
| Krát.závazky             | 758 732,91           | 78 511,74           | 104 159,33          | 48 333,70         | 34 116,66        | 18 912,08        | 22 102,07        | 41 208,76           | 10 967,14        | 27 577,77           | 60 906,99         | 0,00                 | 1 205 529,15         |
| Úvery a výpom.           | 0,00                 | 0,00                | 0,00                | 0,00              | 0,00             | 0,00             | 0,00             | 0,00                | 0,00             | 0,00                | 0,00              | 0,00                 | 0,00                 |
| <b>Časové rozlíšenie</b> | <b>6 485 021,94</b>  | <b>23 556,63</b>    | <b>7 716,44</b>     | <b>1 287,00</b>   | <b>0,00</b>      | <b>0,00</b>      | <b>0,00</b>      | <b>0,00</b>         | <b>0,00</b>      | <b>0,00</b>         | <b>76 251,51</b>  | <b>-8 789,00</b>     | <b>6 585 044,52</b>  |
| <b>Majetok spolu</b>     | <b>31 998 366,09</b> | <b>1 527 657,60</b> | <b>1 548 743,99</b> | <b>376 134,76</b> | <b>86 164,68</b> | <b>91 932,22</b> | <b>58 354,04</b> | <b>1 597 934,42</b> | <b>15 806,35</b> | <b>1 238 301,42</b> | <b>929 571,78</b> | <b>-6 812 846,51</b> | <b>32 656 120,84</b> |

Mesto-Mesto Kysucké Nové Mesto, ZŠ1-ZŠ Clementisova, ZŠ2-ZŠ Nábrežná, ZŠ3-ZŠ Dolinský potok, MŠ1-MŠ 9.mája, MŠ2-MŠ Komenského, MŠ3-MŠ Litovelská, ZUŠ-Základná umelecká škola, CVČ-Centrum voľného času, MsKŠS-Mestské kultúrno-športové stredisko, UM-Údržba mesta

| Náklady              | Mesto               | ZŠ1                 | ZŠ2                 | ZŠ3               | MŠ1               | MŠ2               | MŠ3               | ZUŠ               | CVČ               | MsKŠS             | UM                | Elimin.              | Spolu               |
|----------------------|---------------------|---------------------|---------------------|-------------------|-------------------|-------------------|-------------------|-------------------|-------------------|-------------------|-------------------|----------------------|---------------------|
| Materiál, energie    | 120 143,56          | 164 093,57          | 154 663,79          | 73 167,64         | 78 765,00         | 57 746,42         | 60 884,61         | 16 474,74         | 10 460,53         | 120 770,45        | 213 561,65        | 0,00                 | 1 070 731,96        |
| Služby               | 807 280,94          | 49 824,45           | 43 824,18           | 11 336,31         | 5 345,14          | 7 955,02          | 9 809,73          | 19 248,77         | 12 564,24         | 164 144,62        | 27 768,50         | -4 583,34            | 1 154 518,56        |
| Osobné náklady       | 1 330 314,69        | 833 567,67          | 871 080,92          | 538 317,79        | 283 629,89        | 226 461,19        | 219 490,96        | 529 464,34        | 138 827,20        | 298 630,46        | 504 916,80        | 0,00                 | 5 774 701,91        |
| Dane a poplatky      | 4 117,50            | 1 853,94            | 2 145,44            | 0,00              | 0,00              | 0,00              | 0,00              | 0,00              | 0,00              | 237,56            | 7 002,56          | -8 423,76            | 6 933,24            |
| Ostatné poplatky     | 356 709,74          | 664,00              | 13 389,05           | 3 151,20          | 672,20            | 318,00            | 1 016,00          | 0,00              | 0,00              | 425,99            | 249,80            | 0,00                 | 376 595,98          |
| Odpisy, rezervy      | 614 750,03          | 82 990,80           | 57 647,00           | 16 568,00         | 1 379,00          | 16 909,46         | 13 416,60         | 75 831,82         | 0,00              | 41 700,48         | 142 150,78        | 0,00                 | 1 063 343,97        |
| Finančné náklady     | 42 927,63           | 1 744,91            | 2 599,76            | 807,67            | 5 052,22          | 460,11            | 364,11            | 345,61            | 451,97            | 7 316,85          | 7 226,74          | 0,00                 | 69 297,58           |
| Mimoriad.náklady     | 0,00                | 0,00                | 0,00                | 0,00              | 0,00              | 0,00              | 0,00              | 0,00              | 0,00              | 0,00              | 0,00              | 0,00                 | 0,00                |
| Transfery            | 3 586 398,51        | 23 964,13           | 22 310,00           | 13 594,05         | 25 170,09         | 16 966,02         | 17 921,61         | 47 794,46         | 9 965,44          | 0,00              | 0,00              | -3 726 779,68        | 37 304,63           |
| <b>Celkom</b>        | <b>6 862 642,60</b> | <b>1 158 703,47</b> | <b>1 167 660,14</b> | <b>656 942,66</b> | <b>400 013,54</b> | <b>326 816,22</b> | <b>322 903,62</b> | <b>689 159,74</b> | <b>172 269,38</b> | <b>633 226,41</b> | <b>902 876,83</b> | <b>-3 739 786,78</b> | <b>9 553 427,83</b> |
| HV pred zdanením     | 468 681,71          | 1,38                | 1 351,16            | 0,00              | 0,20              | 0,00              | 0,00              | 0,00              | 4 394,50          | 12 397,26         | -16 380,99        | 0,00                 | 470 445,22          |
| Spl.daň z príjmu     | 0,00                | 1,38                | 2,04                | 0,00              | 0,20              | 0,00              | 0,00              | 0,00              | 0,00              | 0,00              | 4,02              | 0,00                 | 7,64                |
| <b>HV po zdanení</b> | <b>468 681,71</b>   | <b>0,00</b>         | <b>1 349,12</b>     | <b>0,00</b>       | <b>0,00</b>       | <b>0,00</b>       | <b>0,00</b>       | <b>0,00</b>       | <b>4 394,50</b>   | <b>12 397,26</b>  | <b>-16 385,01</b> | <b>0,00</b>          | <b>470 437,58</b>   |

| Výnosy          | Mesto               | ZŠ1                 | ZŠ2                 | ZŠ3               | MŠ1               | MŠ2               | MŠ3               | ZUŠ               | CVČ               | MsKŠS             | UM                | Elimin.              | Spolu                |
|-----------------|---------------------|---------------------|---------------------|-------------------|-------------------|-------------------|-------------------|-------------------|-------------------|-------------------|-------------------|----------------------|----------------------|
| Tržby           | 56 358,65           | 86 962,71           | 88 554,17           | 27 696,41         | 44 112,22         | 45 251,87         | 45 415,43         | 47 794,46         | 9 965,44          | 80 529,11         | 8 169,38          | -19,60               | 540 790,25           |
| Dane a poplatky | 5 250 817,26        | 0,00                | 0,00                | 0,00              | 17 136,00         | 0,00              | 0,00              | 0,00              | 0,00              | 0,00              | 0,00              | -12 987,50           | 5 254 965,76         |
| Ostatné výnosy  | 1 343 713,88        | 1,00                | 4 273,02            | 0,00              | 388,29            | 0,00              | 0,00              | 0,00              | 0,00              | 0,00              | 9 594,09          | 0,00                 | 1 357 970,28         |
| Zúčtov. rezerv  | 64 156,52           | 20 992,87           | 13 778,93           | 0,00              | 0,00              | 10 473,46         | 7 963,98          | 0,00              | 0,00              | 15 789,92         | 14 854,00         | 0,00                 | 148 009,68           |
| Finančné výnosy | 22 705,03           | 8,82                | 12,51               | 0,00              | 0,06              | 0,00              | 0,00              | 0,00              | 0,00              | 5,29              | 16,06             | 0,00                 | 22 747,77            |
| Mimoriad.výnosy | 0,00                | 0,00                | 0,00                | 0,00              | 0,00              | 0,00              | 0,00              | 0,00              | 0,00              | 0,00              | 0,00              | 0,00                 | 0,00                 |
| Transfery       | 593 572,97          | 1 050 739,45        | 1 062 392,67        | 629 246,25        | 338 377,17        | 271 090,89        | 269 524,21        | 641 365,28        | 166 698,44        | 549 299,35        | 853 862,31        | -3 726 779,68        | 2 699 389,31         |
| <b>Celkom</b>   | <b>7 331 324,31</b> | <b>1 158 704,85</b> | <b>1 169 011,30</b> | <b>656 942,66</b> | <b>400 013,74</b> | <b>326 816,22</b> | <b>322 903,62</b> | <b>689 159,74</b> | <b>176 663,88</b> | <b>645 623,67</b> | <b>886 495,84</b> | <b>-3 739 786,78</b> | <b>10 023 873,05</b> |

Mesto-Mesto Kysucké Nové Mesto, ZŠ1-ZŠ Clementisova, ZŠ2-ZŠ Nábřežná, ZŠ3-ZŠ Dolinský potok, MŠ1-MŠ 9.mája, MŠ2-MŠ Komenského, MŠ3-MŠ Litovelská, ZUŠ-Základná umelecká škola, CVČ-Centrum voľného času, MsKŠS-Mestské kultúrno-športové stredisko, UM-Údržba mesta