

POZEMNÉ STAVITEL'STVO ŽILINA, a.s.

Výročná správa

za rok 2014



OBSAH

Príhovor predsedu predstavenstva

- 1. Profil spoločnosti**
- 2. Organizačná štruktúra**
- 3. Vedenie spoločnosti**
- 4. Stavby roku 2014**
- 5. Oblasť starostlivosti o zamestnancov**
- 6. Vývoj a stav finančného hospodárenia**
- 7. Prehľad peňažných tokov - Cash Flow**
- 8. Audítorská správa**



Prihovor predsedu predstavenstva

Vážení obchodní partneri, vážení akcionáři

Bilancujeme rok 2014, ktorý pre stavebné spoločnosti v SR, teda aj pre Pozemné staviteľstvo Žilina, a.s. vzhľadom na pretrvávajúce problémy slovenského stavebníctva bol rokom pomerne ťažkým. Na Slovensku neexistuje slobodný trh, na ktorom sú jeho obaja účastníci spokojní. Investori sú veľmi obozretní, prevláda tvrdý boj o zákazky, ktoré sú niekedy len za cenu práce, no nie zisku pre spoločnosť. Aj napriek tomu však naša spoločnosť dokázala úspešne čeliť negatívnemu vývoju v stavebníctve a podarilo sa jej udržať zisk.

Ani nadchádzajúci rok nebude pre nás ľahký. Čaká nás obdobie pod tlakom silnej konkurencie a neistého podnikateľského prostredia. No i napriek tomu verím, že ziskovosť spoločnosti udržíme a nebudeme musieť pristúpiť k reštrikčným opatreniam.

Na záver ďakujem spolupracovníkom firmy, ktorí svojimi schopnosťami a motiváciou boli hlavným článkom produktívnej atmosféry spoločnosti. Osobitné poďakovanie patrí našim významným obchodným a finančným partnerom za ich pozitívny prístup, lojalitu a prejavenú dôveru..



Ing. Anton Ignančák
predseda predstavenstva

1. Profil spoločnosti

Pozemné staveľstvo Žilina, a.s. ako moderná stavebná spoločnosť pôsobí na stavebnom trhu už pätnásť rok.

Spoločnosť sa zameriava na vykonávanie priemyselných stavieb, bytových a občianskych stavieb a inžinierskych stavieb, vrátane vybavenia sídliskových celkov.

Samotné zrealizované stavebné diela svedčia o jej vysokej odbornej úrovni, ktoré sa svojim charakterom radia medzi najnáročnejšie vo svojej kategórii a to najmä v segmente realizácie pozemných stavieb a realizácie inžinierskych stavieb a ich zmien.

Spoločnosť kladie dôraz na vysokú technickú profesionalitu a požiadavky zákazníkov plní v dohodnutých termínoch a vysokej kvalite.

Spoločnosť dosiahla celkové tržby vo výške 3.366.892 Eur a čistý zisk vo výške 123.128 Eur. Dosiachnutý zisk bude rozdelený v zmysle stanov spoločnosti podľa rozhodnutia valného zhromaždenia.

Cieľom je udržať ziskovosť spoločnosti i v nadchádzajúcom roku.



2. Organizačná štruktúra



ORGANIZAČNÁ SCHÉMA POZEMNÉ STAVITELSTVO ŽILINA, a.s.

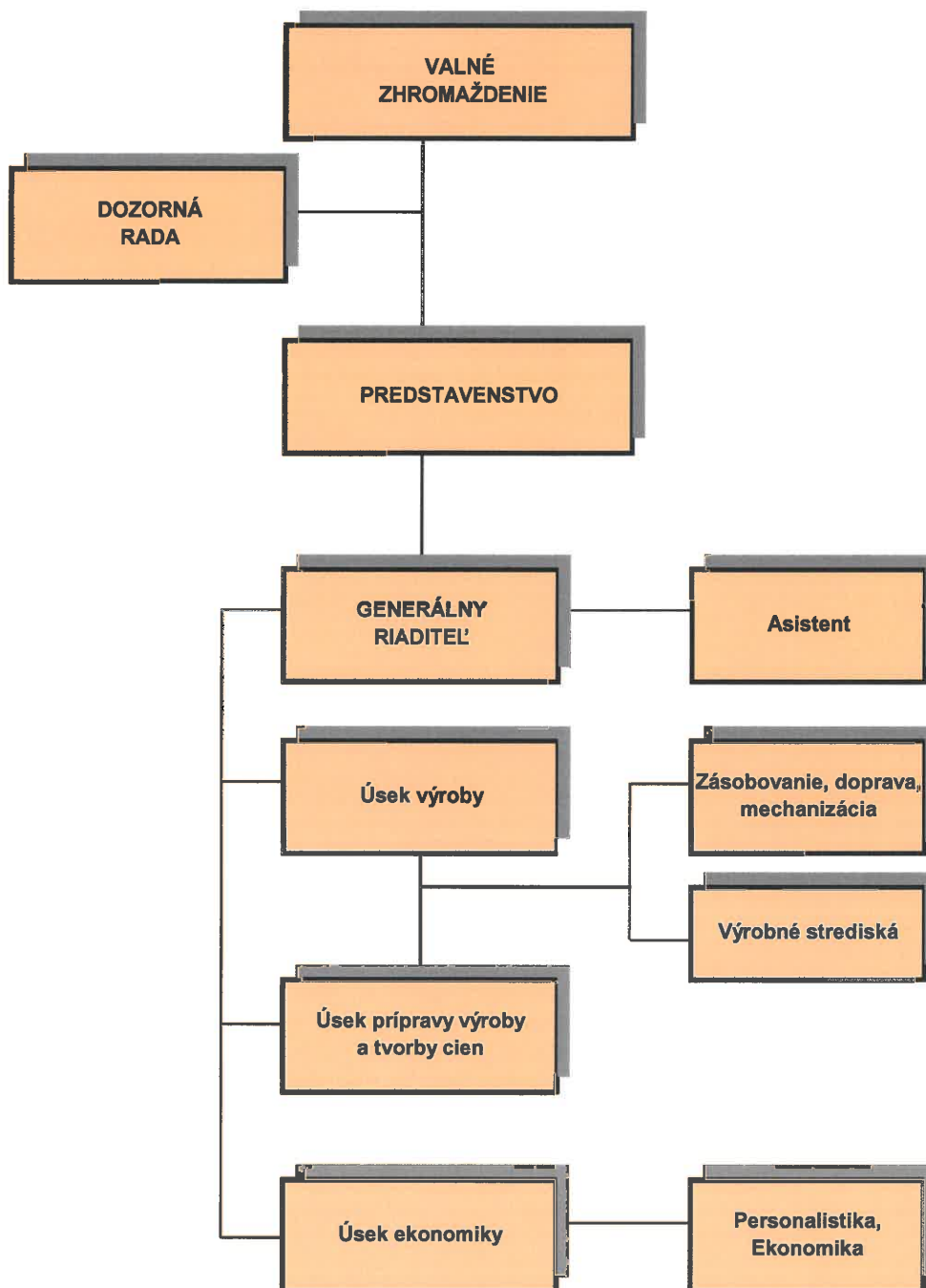

3. Vedenie spoločnosti

Štatutárny orgán: predstavenstvo spoločnosti

Ing. Anton Ignačák, predseda predstavenstva
v mene spoločnosti koná a podpisuje samostatne

Dozorná rada: **Ing. Dalibor Šima**
Ing. Jaroslava Ignačáková
Viera Benčatová

4. Stavby roku 2014

- Čerpacia stanica pohonných hmôt DACHSER Lozorno
- Čerpacia stanica pohonných hmôt ÖMV Hrádok
- Bezobslužná čerpacia stanica pohonných hmôt EUROWAG Malacky
- LIDL Fiľakovo, predajňa potravín
- LIDL Žilina, ul. Vysokoškolákov, predajňa potravín
- LIDL Žilina, ul. Kysucká, prestavba a renovácia predajne potravín



5. Oblasť starostlivosti o zamestnancov

K 31.12.2014 mala spoločnosť len 9 zamestnancov.

Počtom zamestnancov sa radíme k malým spoločnostiam, no i napriek tomu sa sociálnej politike venuje náležitá pozornosť, v záujme vytvárania optimálnych podmienok zvyšovania spokojnosti a pracovných výkonov zamestnancov, ich stabilizácie a spolupatričnosti k spoločnosti.

Spoločnosť poskytuje:

- stravovanie zamestnancov v stravovacom zariadení inej právnickej osoby oprávnenej poskytovať stravovacie služby, v prípade záujmu stravné poukážky
- doplnkové dôchodkové poistenie s príspevkom zamestnávateľa do výšky 3% hrubých miezd
- nepeňažné plnenie zo sociálneho fondu



6. Vývoj a stav finančného hospodárenia

Majetok spoločnosti

Celkový majetok spoločnosti medziročne mierne poklesol o 2%. V roku 2014 nebol obstaraný dlhodobý nehmotný majetok. Dlhodobý hmotný majetok oproti minulému obdobiu poklesol o 28%.

Dlhodobé pohľadávky oproti roku 2013 výrazne poklesli, a to až o 89%, naopak medziročne výrazne vzrástli krátkodobé pohľadávky z obchodného styku, a to až 210%, jedná sa o pohľadávky v zmysle zádržného zo strany investorov, ktoré by mali byť splatné už v r.2015.

Finančné účty sa znížili o 8% a položka časové rozlíšenie mierne vzrástla na 3 503 Eur.

| Pozemné staviteľstvo Žilina, a.s. | Mer. jedn. | Skut. 31.12.2014 | Skut. 31.12.2013 | Skut. 31.12.2012 |
|---------------------------------------|------------|------------------|------------------|------------------|
| A | b | c | c | c |
| SPOLU MAJETOK | Eur | 2 705 285 | 2 756 234 | 3 204 996 |
| Neobežný majetok | Eur | 3 495 | 4 860 | 12 124 |
| Dlhodobý nehmotný majetok | Eur | 0 | 0 | 0 |
| Dlhodobý hmotný majetok | Eur | 3 495 | 4 860 | 12 124 |
| Obežný majetok | Eur | 2 698 287 | 2 748 164 | 3 178 024 |
| Zásoby | Eur | 0 | 0 | 0 |
| Dlhodobé pohľadávky | Eur | 97 182 | 895 043 | 1 263 522 |
| Krátkodobé pohľadávky | Eur | 1 600 760 | 762 790 | 441 783 |
| - z toho Pohľ. z obch. styku (krátk.) | Eur | 1 600 185 | 761 924 | 439 666 |
| Finančné účty | Eur | 1 000 345 | 1 090 331 | 1 472 719 |
| Časové rozlíšenie (aktíva) | Eur | 3 503 | 3 210 | 14 848 |



Vlastné imanie a záväzky spoločnosti

Vlastné imanie spoločnosti medziročne pokleslo približne o 2 %. Výrazne sa znížili dlhodobé záväzky z obchodného styku a to až o 63%, a to v dôsledku splatenia záväzkov v zmysle zádržného voči našim subdodávateľom. Krátkodobé záväzky poklesli o 14%. Spoločnosť, i keď má k dispozícii kontokorentný úver od Tatra banky, splatný k 10.5.2015 s možnosťou prolongácie, vo výške 1.990.000 EUR, finančné prostriedky k 31.12.2014 nečerpá. .

| Pozemné stavitel'stvo Žilina, a.s. | Mer. jedn. | Skut. 31.12.2014 | Skut. 31.12.2013 | Skut. 31.12.2012 |
|------------------------------------|------------|------------------|------------------|------------------|
| a | b | c | c | c |
| SPOLU VL. IMANIE A ZÁVAZKY | Eur | 2 705 285 | 2 756 234 | 3 204 996 |
| Vlastné imanie | Eur | 2 022 364 | 1 907 965 | 1 887 972 |
| Rezervy | Eur | 66 489 | 66 145 | 127 019 |
| Dlhodobé záväzky | Eur | 43 875 | 117 405 | 106 409 |
| Krátkodobé záväzky | Eur | 572 557 | 664 719 | 1 083 024 |
| Bankové úvery a výpomoci | Eur | 0 | 0 | 0 |
| Časové rozlíšenie (pasíva) | Eur | 0 | 0 | 572 |

Výnosy a náklady spoločnosti

Náklady celkom medziročne vzrástli o 56%. Z nich najväčší podiel takmer 85% predstavuje spotreba materiálu, energie a ostatné neskladovateľné dodávky a služby.

Výrazne vzrástla tvorba opravných položiek na pohľadávky z obchodného styku.

| Pozemné stavitel'stvo Žilina, a.s. | Mer. jedn. | Skut. 31.12.2014 | Skut. 31.12.2013 | Skut. 31.12.2012 |
|---|------------|------------------|------------------|------------------|
| a | b | c | c | c |
| NÁKLADY CELKOM | Eur | 3 296 033 | 1 464 328 | 827 881 |
| Spotreba materiálu, energie a ost. nesklad.dodávok a Služby | Eur | 2 787 428 | 1 295 636 | 631 078 |
| Náklady na tovar | Eur | 0 | 0 | 0 |
| Osobné náklady | Eur | 207 678 | 196 713 | 225 098 |
| Odpisy a opr.položky k majetku | Eur | 1 365 | 7 264 | 12 585 |
| Dane a poplatky | Eur | 4 874 | 3 247 | 1 817 |
| Zost.cena pred.DM a materiálu | Eur | 0 | 0 | 121 |
| Tvorba a zúčt.OP k pohľadávkam | Eur | 222 239 | -9 521 | 6 994 |
| Ostatné náklady na hosp.činnosť | Eur | 68 686 | -32 382 | -55 534 |
| Predané cenné papiere a podiely | Eur | 0 | 0 | 0 |
| Fin.náklady | Eur | 3 763 | 3 371 | 5 722 |

Celkové výnosy spoločnosti v uplynulom roku predstavovali sumu 3.368.848 Eur a oproti roku 2013 vzrástli o 228%. Výnosy tvoria tržby za služby a zo štruktúry výnosov je zrejmé, že spoločnosť sa zaoberá skôr výrobou ako logistikou. Výrazne klesli finančné výnosy takmer o 39%. Výsledok hospodársky po zdanení bol vo výške 123.428 Eur, čo predstavuje len cca 4% z celkových výnosov a nárast o 617% voči čistému zisku za r.2013. Pozemné stavitel'stvo Žilina, a.s. má cieľ udržať ziskovosť spoločnosti aj v roku 2015.

| Pozemné stavitel'stvo Žilina, a.s. | Mer. jedn. | Skut. 31.12.2014 | Skut. 31.12.2013 | Skut. 31.12.2012 |
|--|------------|------------------|------------------|------------------|
| a | b | c | c | c |
| VÝNOSY CELKOM | Eur | 3 368 848 | 1 480 295 | 648 341 |
| Tržby z predaja vlastných výrobkov a služieb | Eur | 3 366 892 | 1 439 347 | 596 874 |
| Zmena stavu vnútroorg.zásob | Eur | | | |
| Aktivácia | Eur | 0 | 0 | 0 |
| Tržby z predaja dlhodobého majetku a materiálu | Eur | 20 | 5 500 | 5 950 |
| Ost .výnosy z hosp.činnosti | Eur | 1 428 | 34 609 | 43 386 |
| Tržby z predaja cenných papierov a podielov | Eur | 0 | 0 | 0 |
| Výnosy z precenenia CP z derivát. Operácií | Eur | 0 | 0 | 0 |
| Finančné výnosy | Eur | 508 | 839 | 2 131 |
| VÝSL. HOSP. ZA BEŽ.ÚČ.T.OBD. | Eur | 72 815 | 15 967 | -98 893 |
| Výsledok hospodárenia z hospodárskej činnosti | Eur | 76 070 | 18 499 | -175 949 |
| Výsledok hosp. z fin. činnosti | Eur | -3 255 | -2 532 | -3 591 |
| Daň z príjmu - splatná | Eur | 21 053 | 104 | 458 |
| Výsledok hosp.za úcto.obdobie po zdanení | Eur | 123 428 | 19 993 | -186 689 |



7. Prehľad peňažných tokov

| | nepriama metóda | |
|---|-----------------|-----------------|
| (v Eur) | 2014 | 2013 |
| Výsledok hospodárenia z bežnej činnosti pred zdanením daňou z príjmov | 72 815 | 15 968 |
| Nepeňažné operácie ovplyvňujúce výsledok hospodárenia z bežnej činnosti pred zadaním daňou z príjmu | -19 060 | -63 170 |
| Odpisy dlhodobého nehmotného majetku a dlhodobého hmotného majetku | 1 365 | 7 264 |
| Zmena stavu dlhodobých rezerv | 7 849 | -65 640 |
| Zmena stavu opravných položiek | -27 453 | -9 521 |
| Zmena stavu položiek časového rozlíšenia nákladov a výnosov | -293 | 11 066 |
| Úroky účtované do nákladov | -508 | -839 |
| Úroky účtované do výnosov | | |
| Výsledok z predaja dlhodobého majetku, s výnimkou majetku, ktorý sa považuje za peňažný ekvivalent | -20 | -5 500 |
| Ost položky nepeňažného charakteru, ktoré ovplyvňujú výsledok hospodárenia z bežnej činnosti, s výnimkou tých, ktoré sa uvádzajú osobitne v iných častiach prehľadu (+/-) | | |
| Vplyv zmien pracovného kapitálu na výsledok hospodárenia z bežnej činnosti | -185 854 | -345 550 |
| Zmena stavu pohľadávok z prevádzkovej činnosti | -12 657 | 56 993 |
| Zmena stavu záväzkov z prevádzkovej činnosti | -173 197 | -402 543 |
| Zmena stavu zásob | | |
| Zmena stavu krátkodobého fin. majetku, s výnimkou majetku, ktorý je súčasťou peňažných prostriedkov | | |
| Peňažné toky z prevádzkovej činnosti | -132 099 | -392 752 |
| Prijaté úroky, s výnimkou tých, ktoré sa začleňujú do investičných činností | 508 | 839 |
| Výdavky na zaplatené úroky, s výnimkou tých, ktoré sa začleňujú do investič. činností | | |
| Výdavky na daň z príjmu účtovnej jednotky, s výnimkou tých, ktoré sa začleňujú do investičných činností alebo finančných činností | 50 613 | 4 025 |
| Príjmy mimoriadneho charakteru vzťahujúce sa na prevádzkovú činnosť | | |
| Výdavky mimoriadneho charakteru vzťahujúce sa na prevádzkovú činnosť | | 0 |
| Čisté peňažné toky z prevádzkovej činnosti | -80 978 | -387 887 |
| Výdavky na obstaranie dlhodobého nehmotného majetku | | 0 |
| Výdavky na obstaranie dlhodobého hmotného majetku | | -9 363 |
| Príjmy z predaja dlhodobého hmotného majetku | | 1 381 |
| Čisté peňažné toky z investičnej činnosti | 20 | 5 500 |
| Výdavky na vyplatené dividendy a iné podiely na zisku, s výnimkou u tých, ktoré sa začleňujú do prevádzkových činností | | |
| Peňažné toky vo vlastnom imaní | -9 028 | |
| Čisté peňažné toky z finančnej činnosti | -9 028 | 0 |
| Čisté zvýšenie alebo zníženie peňažných prostriedkov | -89 986 | -382 387 |
| Stav peňažných prostriedkov a peňažných ekvivalentov na začiatku účt.obdobia | 1 090 331 | 1 472 719 |
| Zostatok peňažných prostriedkov a peňažných ekvivalentov na konci účt.obdobia | 1 000 345 | 1 090 331 |

8. Auditorská správa

DODATOK SPRÁVY AUDÍTORA

**o overení súladu výročnej správy s účtovnou závierkou
v zmysle zákona č. 540/2007 Z.z. § 23 odsek 5**

Akcionárom spoločnosti Pozemné stavitelstvo Žilina, a.s.

I. Overili sme účtovnú závierku spoločnosti *Pozemné stavitelstvo Žilina, a.s.* k 31. decembru 2014 uvedenú vo výročnej správe, ku ktorej sme dňa 30.11.2015 vydali správu audítora v nasledujúcom znení:

SPRÁVA NEZÁVISLÉHO AUDÍTORA

Akcionárom spoločnosti Pozemné stavitelstvo Žilina, a.s.

Uskutočnili sme audit priloženej účtovnej závierky spoločnosti *Pozemné stavitelstvo Žilina, a.s.*, ktorá obsahuje súvahu k 31. decembru 2014, výkaz ziskov a strát za rok končiaci sa k uvedenému dátumu, a poznámky, ktoré obsahujú súhrn významných účtovných zásad a účtovných metód a ďalšie vysvetľujúce informácie.

Zodpovednosť štatutárneho orgánu za účtovnú závierku

Štatutárny orgán spoločnosti je zodpovedný za zostavenie tejto účtovnej závierky, ktorá poskytuje pravdivý a verný obraz v súlade so Zákonom o účtovníctve č. 431/2002 Z.z. v znení neskorších predpisov (ďalej len „zákon o účtovníctve“) a za interné kontroly, ktoré štatutárny orgán považuje za potrebné pre zostavenie účtovnej závierky, ktorá neobsahuje významné nesprávnosti, či už v dôsledku podvodu alebo chyby.

Zodpovednosť audítora

Našou zodpovednosťou je vyjadriť názor na túto účtovnú závierku na základe nášho auditu. Audit sme uskutočnili v súlade s medzinárodnými audítorskými štandardmi. Podľa týchto štandardov máme dodržiavať etické požiadavky, naplánovať a vykonať audit tak, aby sme získali primerané uistenie, že účtovná závierka neobsahuje významné nesprávnosti.

Súčasťou auditu je uskutočnenie postupov na získanie audítorských dôkazov o sumách a údajoch vykázaných v účtovnej závierke. Zvolené postupy závisia od úsudku audítora, vrátane posúdenia rizík významnej nesprávnosti v účtovnej závierke, či už v dôsledku podvodu alebo chyby. Pri posudzovaní tohto rizika audítor berie do úvahy interné kontroly relevantné pre zostavenie účtovnej závierky účtovnej jednotky, ktorá poskytuje pravdivý a verný obraz, aby mohol vypracovať audítorské postupy vhodné za daných okolností, nie však na účely vyjadrenia názoru na účinnosť interných kontrol účtovnej jednotky. Audit ďalej zahŕňa zhodnotenie vhodnosti použitých účtovných zásad a účtovných metód a primeranosti účtovných odhadov uskutočnených štatutárnym orgánom spoločnosti, ako aj vyhodnotenie prezentácie účtovnej závierky.

Sme presvedčení, že audítorské dôkazy, ktoré sme získali, poskytujú dostatočný a vhodný základ pre náš názor.

Názor

Podľa nášho názoru, účtovná závierka poskytuje vo všetkých významných súvislostiach pravdivý a verný obraz finančnej situácie spoločnosti *Pozemné stavitelstvo Žilina, a.s.*, k 31. decembru 2014 a výsledku jej hospodárenia za rok končiaci k uvedenému dátumu v súlade so zákonom o účtovníctve.

Bratislava, 30. novembra 2015

R M D AUDIT s.r.o.
Kominárska 2
831 04 Bratislava
Licencia SKAU č. 100

Zodpovedný audítor:
Ing. Emília Rybárová
Licencia SKAU č. 486

II. Overili sme súlad výročnej správy s vyššie uvedenou účtovnou závierkou.

Za správnosť zostavenia výročnej správy je zodpovedný štatutárny orgán spoločnosti. Našou úlohou je overiť súlad výročnej správy s účtovnou závierkou a na základe toho vydať dodatok správy audítora o súlade výročnej správy s účtovnou závierkou.

Overenie sme uskutočnili v súlade s medzinárodnými audítorskými štandardami. Tieto štandardy požadujú, aby audítor naplánoval a vykonal overenie tak, aby získal primerané uistenie, že informácie uvedené vo výročnej správe, ktoré sú predmetom zobrazenia v účtovnej závierke, sú vo všetkých významných súvislostiach v súlade s príslušnou účtovnou závierkou.

Informácie uvedené vo výročnej správe sme posúdili s informáciami uvedenými v účtovnej závierke k 31. decembru 2014. Iné údaje a informácie, ako účtovné informácie získané z účtovnej závierky a účtovných kníh sme neoverovali. Sme presvedčení, že vykonané overovanie je dostatočné a vhodné ako východisko pre náš názor.

Podľa nášho názoru účtovné informácie uvedené vo výročnej správe Spoločnosti sú v súlade s účtovnou závierkou k 31. decembru 2014.

Bratislava, 30. novembra 2015

R M D AUDIT s.r.o.
Kominárska 2
831 04 Bratislava
Licencia SKAU č. 100



Zodpovedný audítor:
Ing. Emília Rybárová
Licencia SKAU č. 486



| Označenie a | STRANA AKTÍV b | Číslo riadku c | Bežné účtovné obdobie | | Bezprostredne predchádzajúce účtovné obdobie | | |
|----------------|---|----------------------|-----------------------|----------------------|---|----------------------|---------|
| | | | 1 | Brutto - časť 1 | | Netto 2 | Netto 3 |
| | | | | Korekcia - časť 2 | | | |
| | SPOLU MAJETOK r. 02 + r. 33 + r. 74 | 01 | | 3 2 6 0 7 8 0 | 2 7 0 5 2 8 5 | | |
| | | | | 5 5 5 4 9 5 | | 2 7 5 6 2 3 4 | |
| A. | Neobežný majetok r. 03 + r. 11 + r. 21 | 02 | | 3 0 5 0 3 1 | 3 4 9 5 | | |
| | | | | 3 0 1 5 3 6 | | 4 8 6 0 | |
| A.I. | Dlhodobý nehmotný majetok súčet (r. 04 až r. 10) | 03 | | 1 5 6 0 | | | |
| | | | | 1 5 6 0 | | | |
| A.I.1. | Aktivované náklady na vývoj (012) - /072, 091A/ | 04 | | | | | |
| | | | | | | | |
| 2. | Softvér (013) - /073, 091A/ | 05 | | 1 5 6 0 | | | |
| | | | | 1 5 6 0 | | | |
| 3. | Oceniteľné práva (014) - /074, 091A/ | 06 | | | | | |
| | | | | | | | |
| 4. | Goodwill (015) - /075, 091A/ | 07 | | | | | |
| | | | | | | | |
| 5. | Ostatný dlhodobý nehmotný majetok (019, 01X) - /079, 07X, 091A/ | 08 | | | | | |
| | | | | | | | |
| 6. | Obstarávaný dlhodobý nehmotný majetok (041) - /093/ | 09 | | | | | |
| | | | | | | | |
| 7. | Poskytnuté preddavky na dlhodobý nehmotný majetok (051) - /095A/ | 10 | | | | | |
| | | | | | | | |
| A.II. | Dlhodobý hmotný majetok súčet (r. 12 až r. 20) | 11 | | 3 0 3 4 7 1 | 3 4 9 5 | | |
| | | | | 2 9 9 9 7 6 | | 4 8 6 0 | |
| A.II.1. | Pozemky (031) - /092A/ | 12 | | | | | |
| | | | | | | | |
| 2. | Stavby (021) - /081, 092A/ | 13 | | 3 0 4 1 3 | 3 4 9 3 | | |
| | | | | 2 6 9 2 0 | | 4 7 9 5 | |
| 3. | Samostatné hnutelné veci a súbory hnutelných vecí (022) - /082, 092A/ | 14 | | 2 6 5 2 4 6 | 2 | | |
| | | | | 2 6 5 2 4 4 | | 6 5 | |



| Ozna- čenie a | STRANA AKTÍV b | Číslo riadku c | Bežné účtovné obdobie | | Bezprostredne predchádzajúce účtovné obdobie | | |
|---------------------|--|----------------------|-----------------------|-------------------|---|---------|---------|
| | | | 1 | Brutto - časť 1 | | Netto 2 | Netto 3 |
| | | | | Korekcia - časť 2 | | | |
| 4. | Pestovateľské celky trvalých porastov (025) - /085, 092A/ | 15 | | | | | |
| 5. | Základné stádo a ťažné zvieratá (026) - /086, 092A/ | 16 | | | | | |
| 6. | Ostatný dlhodobý hmotný majetok (029, 02X, 032) - /089, 08X, 092A/ | 17 | 7 8 1 2 | | | | |
| | | | 7 8 1 2 | | | | |
| 7. | Obstarávaný dlhodobý hmotný majetok (042) - /094/ | 18 | | | | | |
| 8. | Poskytnuté preddavky na dlhodobý hmotný majetok (052) - /095A/ | 19 | | | | | |
| 9. | Opravná položka k nadobudnutému majetku (+/- 097) +/- 098 | 20 | | | | | |
| A.III. | Dlhodobý finančný majetok súčet (r. 22 až r. 32) | 21 | | | | | |
| A.III.1. | Podielové cenné papiere a podiely v prepojených účtovných jednotkách (061A, 062A, 063A) - /096A/ | 22 | | | | | |
| 2. | Podielové cenné papiere a podiely s podielovou účasťou okrem v prepojených účtovných jednotkách (062A) - /096A/ | 23 | | | | | |
| 3. | Ostatné realizovateľné cenné papiere a podiely (063A) - /096A/ | 24 | | | | | |
| 4. | Pôžičky prepojeným účtovným jednotkám (066A) - /096A/ | 25 | | | | | |
| 5. | Pôžičky v rámci podielovej účasti okrem prepojeným účtovným jednotkám (066A) - /096A/ | 26 | | | | | |
| 6. | Ostatné pôžičky (067A) - /096A/ | 27 | | | | | |
| 7. | Dlhové cenné papiere a ostatný dlhodobý finančný majetok (065A, 069A,06XA) - /096A/ | 28 | | | | | |



| Označenie a | STRANA AKTÍV b | Číslo riadku c | Bežné účtovné obdobie | | Bezprostredne predchádzajúce účtovné obdobie | |
|----------------|---|----------------------|--------------------------------------|---------------|---|---|
| | | | 1 | 2 | | 3 |
| | | | Brutto - časť 1 Korekcia - časť 2 | Netto | | |
| 8. | Pôžičky a ostatný dlhodobý finančný majetok so zostatkovou dobou splatnosti najviac jeden rok (066A, 067A, 069A, 06XA) - /096A/ | 29 | | | | |
| 9. | Účty v bankách s dobou viazanosti dlhšou ako jeden rok (22XA) | 30 | | | | |
| 10. | Obsiarávaný dlhodobý finančný majetok (043) - /096A/ | 31 | | | | |
| 11. | Poskytnuté preddavky na dlhodobý finančný majetok (053) - /095A/ | 32 | | | | |
| B. | Obežný majetok r. 34 + r. 41 + r. 53 + r. 66 + r. 71 | 33 | 2 9 5 2 2 4 6 | 2 6 9 8 2 8 7 | | |
| | | | 2 5 3 9 5 9 | | 2 7 4 8 1 6 4 | |
| B.I. | Zásoby súčet (r. 35 až r. 40) | 34 | | | | |
| B.I.1. | Materiál (112, 119, 11X) - /191, 19X/ | 35 | | | | |
| 2. | Nedokončená výroba a polotovary vlastnej výroby (121, 122, 12X) - /192, 193, 19X/ | 36 | | | | |
| 3. | Výrobky (123) - /194/ | 37 | | | | |
| 4. | Zvieratá (124) - /195/ | 38 | | | | |
| 5. | Tovar (132, 133, 13X, 139) - /196, 19X/ | 39 | | | | |
| 6. | Poskytnuté preddavky na zásoby (314A) - /391A/ | 40 | | | | |
| B.II. | Dlhodobé pohľadávky súčet (r. 42 + r. 46 až r. 52) | 41 | 9 7 3 6 3 | 9 7 1 8 2 | | |
| | | | 1 8 1 | | 8 9 5 0 4 3 | |
| B.II.1. | Pohľadávky z obchodného styku súčet (r. 43 až r. 45) | 42 | 9 0 4 4 7 | 9 0 2 6 6 | | |
| | | | 1 8 1 | | 8 9 5 0 4 3 | |



| Označenie a | STRANA AKTÍV b | Číslo riadku c | Bežné účtovné obdobie | | Bezprostredne predchádzajúce účtovné obdobie | | |
|----------------|---|----------------------|-----------------------|-------------------|---|---------|---------|
| | | | 1 | Brutto - časť 1 | | Netto 2 | Netto 3 |
| | | | | Korekcia - časť 2 | | | |
| 1.a. | Pohľadávky z obchodného styku voči prepojeným účtovným jednotkám (311A, 312A, 313A, 314A, 315A, 31XA) - /391A/ | 43 | | | | | |
| 1.b. | Pohľadávky z obchodného styku v rámci podielovej účasti okrem pohľadávok voči prepojeným účtovným jednotkám (311A, 312A, 313A, 314A, 315A, 31XA) - /391A/ | 44 | | | | | |
| 1.c. | Ostatné pohľadávky z obchodného styku (311A, 312A, 313A, 314A, 315A, 31XA) - /391A/ | 45 | 9 0 4 4 7 | 9 0 2 6 6 | | | |
| | | | 1 8 1 | | 8 9 5 0 4 3 | | |
| 2. | Čistá hodnota zákazky (316A) | 46 | | | | | |
| 3. | Ostatné pohľadávky voči prepojeným účtovným jednotkám (351A) - /391A/ | 47 | | | | | |
| 4. | Ostatné pohľadávky v rámci podielovej účasti okrem pohľadávok voči prepojeným účtovným jednotkám (351A) - /391A/ | 48 | | | | | |
| 5. | Pohľadávky voči spoločníkom, členom a združeniu (354A, 355A, 358A, 35XA) - /391A/ | 49 | | | | | |
| 6. | Pohľadávky z derivátových operácií (373A, 376A) | 50 | | | | | |
| 7. | Iné pohľadávky (335A, 336A, 33XA, 371A, 374A, 375A, 378A) - /391A/ | 51 | | | | | |
| 8. | Odložená daňová pohľadávka (481A) | 52 | 6 9 1 6 | 6 9 1 6 | | | |
| B.III. | Krátkodobé pohľadávky súčet (r. 54 + r. 58 až r. 65) | 53 | 1 8 5 4 5 3 8 | 1 6 0 0 7 6 0 | | | |
| | | | 2 5 3 7 7 8 | | 7 6 2 7 9 0 | | |
| B.III.1. | Pohľadávky z obchodného styku súčet (r. 55 až r. 57) | 54 | 1 8 5 3 9 6 3 | 1 6 0 0 1 8 5 | | | |
| | | | 2 5 3 7 7 8 | | 7 6 1 9 2 4 | | |
| 1.a. | Pohľadávky z obchodného styku voči prepojeným účtovným jednotkám (311A, 312A, 313A, 314A, 315A, 31XA) - /391A/ | 55 | | | | | |
| 1.b. | Pohľadávky z obchodného styku v rámci podielovej účasti okrem pohľadávok voči prepojeným účtovným jednotkám (311A, 312A, 313A, 314A, 315A, 31XA) - /391A/ | 56 | | | | | |



| Ozna- čenie a | STRANA AKTÍV b | Číslo riadku c | Bežné účtovné obdobie | | Bezprostredne predchádzajúce účtovné obdobie | |
|---------------------|--|----------------------|-----------------------|---------------|---|---|
| | | | 1 | 2 | | 3 |
| | | | Brutto - časť 1 | Netto | | |
| | | | Korekcia - časť 2 | | | |
| 1.c. | Ostatné pohľadávky z obchodného styku (311A, 312A, 313A, 314A, 315A, 31XA) - /391A/ | 57 | 1 8 5 3 9 6 3 | 1 6 0 0 1 8 5 | | |
| | | | 2 5 3 7 7 8 | | 7 6 1 9 2 4 | |
| 2. | Čistá hodnota zákazky (316A) | 58 | | | | |
| 3. | Ostatné pohľadávky voči prepojeným účtovným jednotkám (351A) - /391A/ | 59 | | | | |
| 4. | Ostatné pohľadávky v rámci podielovej účasti okrem pohľadávok voči prepojeným účtovným jednotkám (351A) - /391A/ | 60 | | | | |
| 5. | Pohľadávky voči spoločníkom, členom a združeniu (354A, 355A, 358A, 35XA, 398A) - /391A/ | 61 | | | | |
| 6. | Sociálne poistenie (336A) - /391A/ | 62 | | | | |
| 7. | Daňové pohľadávky a dotácie (341, 342, 343, 345, 346, 347) - /391A/ | 63 | | | 2 0 5 | |
| 8. | Pohľadávky z derivátových operácií (373A, 376A) | 64 | | | | |
| 9. | Iné pohľadávky (335A, 33XA, 371A, 374A, 375A, 378A) - /391A/ | 65 | 5 7 5 | 5 7 5 | 6 6 1 | |
| B.IV. | Krátkodobý finančný majetok súčet (r. 67 až r. 70) | 66 | | | | |
| B.IV.1. | Krátkodobý finančný majetok v prepojených účtovných jednotkách (251A, 253A, 256A, 257A, 25XA) - /291A, 29XA/ | 67 | | | | |
| 2. | Krátkodobý finančný majetok bez krátkodobého finančného majetku v prepojených účtovných jednotkách (251A, 253A, 256A, 257A, 25XA) - /291A, 29XA/ | 68 | | | | |
| 3. | Vlastné akcie a vlastné obchodné podiely (252) | 69 | | | | |
| 4. | Obstarávaný krátkodobý finančný majetok (259, 314A) - /291A/ | 70 | | | | |



| Označenie a | STRANA AKTÍV b | Číslo riadku c | Bežné účtovné obdobie | | Bezprostredne predchádzajúce účtovné obdobie |
|-------------------|---|----------------------|-----------------------|---------------|---|
| | | | 1 | 2 | |
| | | | Brutto - časť 1 | | Netto |
| Korekcia - časť 2 | | | | | |
| B.V. | Finančné účty r. 72 + r. 73 | 71 | 1 0 0 0 3 4 5 | 1 0 0 0 3 4 5 | |
| | | | | | 1 0 9 0 3 3 1 |
| B.V.1. | Peniaze (211, 213, 21X) | 72 | 3 6 7 3 | 3 6 7 3 | |
| | | | | | 3 1 4 7 |
| 2. | Účty v bankách (221A, 22X, +/- 261) | 73 | 9 9 6 6 7 2 | 9 9 6 6 7 2 | |
| | | | | | 1 0 8 7 1 8 4 |
| C. | Časové rozlíšenie súčet (r. 75 až r. 78) | 74 | 3 5 0 3 | 3 5 0 3 | |
| | | | | | 3 2 1 0 |
| C.1. | Náklady budúcich období dlhodobé (381A, 382A) | 75 | | | |
| | | | | | |
| 2. | Náklady budúcich období krátkodobé (381A, 382A) | 76 | 3 4 6 7 | 3 4 6 7 | |
| | | | | | 3 1 7 4 |
| 3. | Príjmy budúcich období dlhodobé (385A) | 77 | | | |
| | | | | | |
| 4. | Príjmy budúcich období krátkodobé (385A) | 78 | 3 6 | 3 6 | |
| | | | | | 3 6 |

| Označenie a | STRANA PASÍV b | Číslo riadku c | Bežné účtovné obdobie 4 | Bezprostredne predchádzajúce účtovné obdobie 5 |
|----------------|--|----------------------|-------------------------|---|
| | SPOLU VLASTNÉ IMANIE A ZÁVÄZKY r. 80 + r. 101 + r. 141 | 79 | 2 7 0 5 2 8 5 | 2 7 5 6 2 3 4 |
| A. | Vlastné imanie r. 81 + r. 85 + r. 86 + r. 87 + r. 90 + r. 93 + r. 97 + r. 100 | 80 | 2 0 2 2 3 6 4 | 1 9 0 7 9 6 5 |
| A.I. | Základné imanie súčet (r. 82 až r. 84) | 81 | 3 3 2 0 0 | 3 3 2 0 0 |
| A.I.1. | Základné imanie (411 alebo +/- 491) | 82 | 3 3 2 0 0 | 3 3 2 0 0 |
| 2. | Zmena základného imania +/- 419 | 83 | | |
| 3. | Pohľadávky za upísané vlastné imanie (-/353) | 84 | | |
| A.II. | Emisné ážio (412) | 85 | | |
| A.III. | Ostatné kapitálové fondy (413) | 86 | | |
| A.IV. | Zákonné rezervné fondy r. 88 + r. 89 | 87 | 6 6 4 0 | 6 6 4 0 |
| A.IV.1. | Zákonný rezervný fond a nedeliteľný fond (417A, 418, 421A, 422) | 88 | 6 6 4 0 | 6 6 4 0 |
| 2. | Rezervný fond na vlastné akcie a vlastné podieľy (417A, 421A) | 89 | | |



| Označenie a | STRANA PASÍV b | Číslo riadku c | Bežné účtovné obdobie 4 | Bezprostredne predchádzajúce účtovné obdobie 5 |
|-------------|---|----------------|----------------------------|---|
| A.V. | Ostatné fondy zo zisku r. 91 + r. 92 | 90 | | |
| A.V.1. | Štatutárne fondy (423, 42X) | 91 | | |
| 2. | Ostatné fondy (427, 42X) | 92 | | |
| A.VI. | Oceňovacie rozdiely z precenenia súčet (r. 94 až r. 96) | 93 | | |
| A.VI.1. | Oceňovacie rozdiely z precenenia majetku a záväzkov (+/- 414) | 94 | | |
| 2. | Oceňovacie rozdiely z kapitálových účastí (+/- 415) | 95 | | |
| 3. | Oceňovacie rozdiely z precenenia pri zlúčení, splnutí a rozdelení (+/- 416) | 96 | | |
| A.VII. | Výsledok hospodárenia minulých rokov r. 98 + r. 99 | 97 | 1 8 5 9 0 9 6 | 1 8 4 8 1 3 2 |
| A.VII.1. | Nerozdelený zisk minulých rokov (428) | 98 | 2 1 4 0 7 4 8 | 2 2 3 5 5 7 4 |
| 2. | Neuhradená strata minulých rokov (-/429) | 99 | - 2 8 1 6 5 2 | - 3 8 7 4 4 2 |
| A.VIII. | Výsledok hospodárenia za účtovné obdobie po zdanení +/- r. 01 - (r. 81 + r. 85 + r. 86 + r. 87 + r. 90 + r. 93 + r. 97 + r. 101 + r. 141) | 100 | 1 2 3 4 2 8 | 1 9 9 9 3 |
| B. | Záväzky r. 102 + r. 118 + r. 121 + r. 122 + r. 136 + r. 139 + r. 140 | 101 | 6 8 2 9 2 1 | 8 4 8 2 6 9 |
| B.I. | Dlhodobé záväzky súčet (r. 103 + r. 107 až r. 117) | 102 | 4 3 8 7 5 | 1 1 7 4 0 5 |
| B.I.1. | Dlhodobé záväzky z obchodného styku súčet (r. 104 až r. 106) | 103 | 4 3 5 7 0 | 6 1 5 2 0 |
| 1.a. | Záväzky z obchodného styku voči prepojeným účtovným jednotkám (321A, 475A, 476A) | 104 | | |
| 1.b. | Záväzky z obchodného styku v rámci podielovej účasti okrem záväzkov voči prepojeným účtovným jednotkám (321A, 475A, 476A) | 105 | | |
| 1.c. | Ostatné záväzky z obchodného styku (321A, 475A, 476A) | 106 | 4 3 5 7 0 | 6 1 5 2 0 |
| 2. | Čistá hodnota zákazky (316A) | 107 | | |
| 3. | Ostatné záväzky voči prepojeným účtovným jednotkám (471A, 47XA) | 108 | | |
| 4. | Ostatné záväzky v rámci podielovej účasti okrem záväzkov voči prepojeným účtovným jednotkám (471A, 47XA) | 109 | | |
| 5. | Ostatné dlhodobé záväzky (479A, 47XA) | 110 | | |
| 6. | Dlhodobé prijaté preddavky (475A) | 111 | | |
| 7. | Dlhodobé zmenky na úhradu (478A) | 112 | | |
| 8. | Vydané dlhopisy (473A/-/255A) | 113 | | |
| 9. | Záväzky zo sociálneho fondu (472) | 114 | 3 0 5 | 1 6 3 |
| 10. | Iné dlhodobé záväzky (336A, 372A, 474A, 47XA) | 115 | | |
| 11. | Dlhodobé záväzky z derivátových operácií (373A, 377A) | 116 | | |
| 12. | Odložený daňový záväzok (481A) | 117 | | 5 5 7 2 2 |



| Označenie a | STRANA PASÍV b | Číslo riadku c | Bežné účtovné obdobie 4 | Bezprostredne predchádzajúce účtovné obdobie 5 |
|----------------|--|----------------------|----------------------------|--|
| B.II. | Dlhodobé rezervy r. 119 + r. 120 | 118 | 5 8 6 6 6 | 5 0 8 1 7 |
| B.II.1. | Zákonné rezervy (451A) | 119 | | |
| 2. | Ostatné rezervy (459A, 45XA) | 120 | 5 8 6 6 6 | 5 0 8 1 7 |
| B.III. | Dlhodobé bankové úvery (461A, 46XA) | 121 | | |
| B.IV. | Krátkodobé záväzky súčet (r. 123 + r. 127 až r. 135) | 122 | 5 7 2 5 5 7 | 6 6 4 7 1 9 |
| B.IV.1. | Záväzky z obchodného styku súčet (r. 124 až r. 126) | 123 | 5 1 9 3 5 5 | 6 4 6 4 7 0 |
| 1.a. | Záväzky z obchodného styku voči prepojeným účtovným jednotkám (321A, 322A, 324A, 325A, 326A, 32XA, 475A, 476A, 478A, 47XA) | 124 | | |
| 1.b. | Záväzky z obchodného styku v rámci podielovej účasti okrem záväzkov voči prepojeným účtovným jednotkám (321A, 322A, 324A, 325A, 326A, 32XA, 475A, 476A, 478A, 47XA) | 125 | | |
| 1.c. | Ostatné záväzky z obchodného styku (321A, 322A, 324A, 325A, 326A, 32XA, 475A, 476A, 478A, 47XA) | 126 | 5 1 9 3 5 5 | 6 4 6 4 7 0 |
| 2. | Čistá hodnota zákazky (316A) | 127 | | |
| 3. | Ostatné záväzky voči prepojeným účtovným jednotkám (361A, 36XA, 471A, 47XA) | 128 | | |
| 4. | Ostatné záväzky v rámci podielovej účasti okrem záväzkov voči prepojeným účtovným jednotkám (361A, 36XA, 471A, 47XA) | 129 | | |
| 5. | Záväzky voči spoločníkom a združeniu (364, 365, 366, 367, 368, 398A, 478A, 479A) | 130 | | |
| 6. | Záväzky voči zamestnancom (331, 333, 33X, 479A) | 131 | 1 0 1 8 8 | 9 5 1 7 |
| 7. | Záväzky zo sociálneho poistenia (336A) | 132 | 6 3 9 1 | 6 6 6 2 |
| 8. | Daňové záväzky a dotácie (341, 342, 343, 345, 346, 347, 34X) | 133 | 3 6 3 8 5 | 1 8 3 2 |
| 9. | Záväzky z derivátových operácií (373A, 377A) | 134 | | |
| 10. | Iné záväzky (372A, 379A, 474A, 475A, 479A, 47XA) | 135 | 2 3 8 | 2 3 8 |
| B.V. | Krátkodobé rezervy r. 137 + r. 138 | 136 | 7 8 2 3 | 1 5 3 2 8 |
| B.V.1. | Zákonné rezervy (323A, 451A) | 137 | 7 8 2 3 | 1 5 3 2 8 |
| 2. | Ostatné rezervy (323A, 32X, 459A, 45XA) | 138 | | |
| B.VI. | Bežné bankové úvery (221A, 231, 232, 23X, 461A, 46XA) | 139 | | |
| B.VII. | Krátkodobé finančné výpomoci (241, 249, 24X, 473A, /-I255A) | 140 | | |
| C. | Časové rozlíšenie súčet (r. 142 až r. 145) | 141 | | |
| C.1. | Výdavky budúcich období dlhodobé (383A) | 142 | | |
| 2. | Výdavky budúcich období krátkodobé (383A) | 143 | | |
| 3. | Výnosy budúcich období dlhodobé (384A) | 144 | | |
| 4. | Výnosy budúcich období krátkodobé (384A) | 145 | | |



| Ozna- čenie a | Text b | Číslo riadku c | Skutočnosť | |
|---------------------|--|----------------------|----------------------------|--|
| | | | bežné účtovné obdobie 1 | bezprostredne predchádzajúce účtovné obdobie 2 |
| * | Čistý obrat (časť účt. tr. 6 podľa zákona) | 01 | 3 3 6 6 8 9 2 | |
| ** | Výnosy z hospodárskej činnosti spolu súčet (r. 03 až r. 09) | 02 | 3 3 6 8 3 4 0 | 1 4 7 9 4 5 6 |
| I. | Tržby z predaja tovaru (604, 607) | 03 | | |
| II. | Tržby z predaja vlastných výrobkov (601) | 04 | | |
| III. | Tržby z predaja služieb (602, 606) | 05 | 3 3 6 6 8 9 2 | 1 4 3 9 3 4 7 |
| IV. | Zmeny stavu vnútroorganizačných zásob (+/-) (účtová skupina 61) | 06 | | |
| V. | Aktivácia (účtová skupina 62) | 07 | | |
| VI. | Tržby z predaja dlhodobého nehmotného majetku, dlhodobého hmotného majetku a materiálu (641, 642) | 08 | 2 0 | 5 5 0 0 |
| VII. | Ostatné výnosy z hospodárskej činnosti (644, 645, 646, 648, 655, 657) | 09 | 1 4 2 8 | 3 4 6 0 9 |
| ** | Náklady na hospodársku činnosť spolu r. 11 + r. 12 + r. 13 + r. 14 + r. 15 + r. 20 + r. 21 + r. 24 + r. 25 + r. 26 | 10 | 3 2 9 2 2 7 0 | 1 4 6 0 9 5 7 |
| A. | Náklady vynaložené na obstaranie predaného tovaru (504, 507) | 11 | | |
| B. | Spotreba materiálu, energie a ostatných neskladovateľných dodávok (501, 502, 503) | 12 | 4 5 4 6 4 3 | 1 7 4 4 3 4 |
| C. | Opravné položky k zásobám (+/-) (505) | 13 | | |
| D. | Služby (účtová skupina 51) | 14 | 2 3 3 2 7 8 5 | 1 1 2 1 2 0 2 |
| E. | Osobné náklady (r. 16 až r. 19) | 15 | 2 0 7 6 7 8 | 1 9 6 7 1 3 |
| E.1. | Mzdové náklady (521, 522) | 16 | 1 4 1 7 6 7 | 1 3 2 1 5 7 |
| 2. | Odmeny členom orgánov spoločnosti a družstva (523) | 17 | 7 9 6 7 | 7 9 6 7 |
| 3. | Náklady na sociálne poistenie (524, 525, 526) | 18 | 5 4 4 9 8 | 5 2 2 0 5 |
| 4. | Sociálne náklady (527, 528) | 19 | 3 4 4 6 | 4 3 8 4 |
| F. | Dane a poplatky (účtová skupina 53) | 20 | 4 8 7 4 | 3 2 4 7 |
| G. | Odpisy a opravné položky k dlhodobému nehmotnému majetku a dlhodobému hmotnému majetku (r. 22 + r. 23) | 21 | 1 3 6 5 | 7 2 6 4 |
| G.1. | Odpisy dlhodobého nehmotného majetku a dlhodobého hmotného majetku (551) | 22 | 1 3 6 5 | 7 2 6 4 |
| 2. | Opravné položky k dlhodobému nehmotnému majetku a dlhodobému hmotnému majetku (+/-) (553) | 23 | | |
| H. | Zostatková cena predaného dlhodobého majetku a predaného materiálu (541, 542) | 24 | | |
| I. | Opravné položky k pohľadávkam (+/-) (547) | 25 | 2 2 2 2 3 9 | - 9 5 2 1 |
| J. | Ostatné náklady na hospodársku činnosť (543, 544, 545, 546, 548, 549, 555, 557) | 26 | 6 8 6 8 6 | - 3 2 3 8 2 |
| *** | Výsledok hospodárenia z hospodárskej činnosti (+/-) (r. 02 - r. 10) | 27 | 7 6 0 7 0 | 1 8 4 9 9 |



| Ozna- čenie a | Text b | Číslo riadku c | Skutočnosť | |
|---------------------|---|----------------------|----------------------------|--|
| | | | bežné účtovné obdobie 1 | bezprostredne predchádzajúce účtovné obdobie 2 |
| | | | * | Pridaná hodnota (r. 03 + r. 04 + r. 05 + r. 06 + r. 07) - (r. 11 + r. 12 + r. 13 + r. 14) |
| ** | Výnosy z finančnej činnosti spolu r. 30 + r. 31 + r. 35 + r. 39 + r. 42 + r. 43 + r. 44 | 29 | 5 0 8 | 8 3 9 |
| VIII. | Tržby z predaja cenných papierov a podielov (661) | 30 | | |
| IX. | Výnosy z dlhodobého finančného majetku súčet (r. 32 až r. 34) | 31 | | |
| IX.1. | Výnosy z cenných papierov a podielov od prepojených účtovných jednotiek (665A) | 32 | | |
| 2. | Výnosy z cenných papierov a podielov v podielovej účasti okrem výnosov prepojených účtovných jednotiek (665A) | 33 | | |
| 3. | Ostatné výnosy z cenných papierov a podielov (665A) | 34 | | |
| X. | Výnosy z krátkodobého finančného majetku súčet (r. 36 až r. 38) | 35 | | |
| X.1. | Výnosy z krátkodobého finančného majetku od prepojených účtovných jednotiek (666A) | 36 | | |
| 2. | Výnosy z krátkodobého finančného majetku v podielovej účasti okrem výnosov prepojených účtovných jednotiek (666A) | 37 | | |
| 3. | Ostatné výnosy z krátkodobého finančného majetku (666A) | 38 | | |
| XI. | Výnosové úroky (r. 40 + r. 41) | 39 | 5 0 8 | 8 3 9 |
| XI.1. | Výnosové úroky od prepojených účtovných jednotiek (662A) | 40 | | |
| 2. | Ostatné výnosové úroky (662A) | 41 | 5 0 8 | 8 3 9 |
| XII. | Kurzové zisky (663) | 42 | | |
| XIII. | Výnosy z precenenia cenných papierov a výnosy z derivátových operácií (664, 667) | 43 | | |
| XIV. | Ostatné výnosy z finančnej činnosti (668) | 44 | | |
| ** | Náklady na finančnú činnosť spolu r. 46 + r. 47 + r. 48 + r. 49 + r. 52 + r. 53 + r. 54 | 45 | 3 7 6 3 | 3 3 7 1 |
| K. | Predané cenné papiere a podiely (561) | 46 | | |
| L. | Náklady na krátkodobý finančný majetok (566) | 47 | | |
| M. | Opravné položky k finančnému majetku (+/-) (565) | 48 | | |
| N. | Nákladové úroky (r. 50 + r. 51) | 49 | | |
| N.1. | Nákladové úroky pre prepojené účtovné jednotky (562A) | 50 | | |
| 2. | Ostatné nákladové úroky (562A) | 51 | | |
| O. | Kurzové straty (563) | 52 | 5 9 | 2 7 |
| P. | Náklady na precenenie cenných papierov a náklady na derivátové operácie (564, 567) | 53 | | |
| Q. | Ostatné náklady na finančnú činnosť (568, 569) | 54 | 3 7 0 4 | 3 3 4 4 |



| Ozna- čenie a | Text b | Číslo riadku c | Skutočnosť | |
|---------------------|---|----------------------|----------------------------|--|
| | | | bežné účtovné obdobie 1 | bezprostredne predchádzajúce účtovné obdobie 2 |
| *** | Výsledok hospodárenia z finančnej činnosti (+/-) (r. 29 - r. 45) | 55 | - 3 2 5 5 | - 2 5 3 2 |
| **** | Výsledok hospodárenia za účtovné obdobie pred zdanením (+/-) (r. 27 + r. 55) | 56 | 7 2 8 1 5 | 1 5 9 6 7 |
| R. | Daň z príjmov (r. 58 + r. 59) | 57 | - 5 0 6 1 3 | - 4 0 2 6 |
| R.1. | Daň z príjmov splatná (591, 595) | 58 | 2 1 0 5 3 | 1 0 4 |
| 2. | Daň z príjmov odložená (+/-) (592) | 59 | - 7 1 6 6 6 | - 4 1 3 0 |
| S. | Prevod podielov na výsledku hospodárenia spoločníkom (+/- 596) | 60 | | |
| **** | Výsledok hospodárenia za účtovné obdobie po zdanení (+/-) (r. 56 - r. 57 - r. 60) | 61 | 1 2 3 4 2 8 | 1 9 9 9 3 |

A. Základné informácie o účtovnej jednotke

A. a,b,c) Základné informácie

Spoločnosť Pozemné staviteľstvo Žilina, a. s. (ďalej len spoločnosť) bola založená zakladateľskou listinou zo dňa 17.12.1999 na ustanovujúcom valnom zhromaždení v zmysle § 205 a nasl. Obchodného zákonníka a schválením stanov. Na valnom zhromaždení konanom dňa 7.3.2000 bola schválená zmena stanov.

Do obchodného registra bola spoločnosť zapísaná 21.2.2000 (Obchodný register Okresného súdu Žilina, oddiel sa, vložka číslo 10244/L).

A.a) Obchodné meno účtovnej jednotky: Pozemné staviteľstvo Žilina, a.s.
 Sídlo: Bytčická 72, 010 01 Žilina
 Dátum založenia: 17.12.1999
 Dátum vzniku: 21.02.2000

A.b) Opis hospodárskej činnosti účtovnej jednotky:

- vykonávanie bytových a občianskych stavieb
- vykonávanie inžinierskych stavieb (vrátane vybavenia sídliskových celkov)
- vykonávanie priemyselných stavieb
- vykonávanie dopravných stavieb
- kúpa tovaru za účelom jeho predaja iným prevádzkovateľom živnosti (veľkoobchod) v rozsahu voľných živností
- kúpa tovaru za účelom jeho predaja konečnému spotrebiteľovi (maloobchod) v rozsahu voľných živností
- sprostredkovateľská činnosť

A. c) Priemerný počet zamestnancov počas účtovného obdobia:

| Názov položky | Bežné účtovné obdobie | Bezprostredne predchádzajúce účtovné obdobie |
|---|-----------------------|--|
| Priemerný prepočítaný počet zamestnancov | 8 | 12 |
| Stav zamestnancov ku dňu, ku ktorému sa zostavuje účtovná závierka, z toho: | 8 | 12 |
| Počet vedúcich zamestnancov | 2 | 2 |

A. d) Podniky, v ktorých je podnik neobmedzene ručiacim spoločníkom

Účtovná jednotka nemá náplň pre túto položku.

A. e,f) Právny dôvod a dátum schválenia účtovnej závierky

A. e) Právny dôvod na zostavenie účtovnej závierky:
 riadna mimoriadna priebežná

A. f) Dátum schválenia účtovnej závierky za predchádzajúce obdobie: 27.06.2014

C. Informácie o konsolidovanom celku, ak je účtovná jednotka jeho súčasťou

Účtovná jednotka nemá náplň pre túto položku.

D. Ďalšie informácie

a) rozpracované v časti E. e) rozpracované v časti I. i) rozpracované v časti M a N.
 b) rozpracované v časti F. f) rozpracované v časti J. j) rozpracované v časti O.
 c) rozpracované v časti G. g) rozpracované v časti K. k) rozpracované v časti P.
 d) rozpracované v časti H. h) rozpracované v časti L. l) rozpracované v časti R (Prehľad peňažných tokov)

E. Informácie o účtovných zásadách a účtovných metódach

E. a,b) Pokračovanie účtovnej jednotky, Zmena účtovných zásad

zmeny aplikované neboli

E.a) Účtovná jednotka bude nepretržite pokračovať vo svojej činnosti: áno nie

V prípade ak nie, uviesť dôvod:

E.b) Zmeny účtovných zásad a metód
 Účtovné metódy a zásady boli aplikované v rámci platného zákona o účtovníctve, s osobitosťami:

| Druh zmeny zásady alebo metódy | Dôvod zmeny | Hodnota vplyvu na príslušnú zložku bilancie |
|--------------------------------|-------------|---|
| | | |

E. c) Spôsob oceňovania jednotlivých zložiek majetku a záväzkov

E. c) (1.) Dlhodobý nehmotný majetok obstaraný kúpou

Podnik nakupoval v danom roku dlhodobý nehmotný majetok

Dlhodobý nehmotný majetok nakupovaný podnik oceňoval obstarávacou cenou v zložení:

- Obstarávacia cena vrátane nákladov súvisiacich s obstaraním v zložení:
 dopravné provízie skonto poistné clo

E. c) (2.) Dlhodobý nehmotný majetok obstaraný vlastnou činnosťou

Účtovná jednotka nemá náplň pre túto položku.

E. c) (3.) Dlhodobý nehmotný majetok obstaraný iným spôsobom

Účtovná jednotka nemá náplň pre túto položku.

E. c) (4.) Dlhodobý hmotný majetok obstaraný kúpou

V danom roku podnik nenakupoval dlhodobý hmotný majetok, ak by nakupoval, postupoval by ako je nižšie popísané.

Podnik v bežnom roku nakupoval dlhodobý hmotný majetok

Dlhodobý hmotný majetok nakupovaný oceňoval podnik obstarávacou cenou v zložení:

- Obstarávacia cena vrátane nákladov súvisiacich s obstaraním v zložení
 dopravné provízie poistné clo

E. c) (5.) Dlhodobý hmotný majetok obstaraný vlastnou činnosťou

Účtovná jednotka nemá náplň pre túto položku.

E. c) (6.) Dlhodobý hmotný majetok obstaraný iným spôsobom

Účtovná jednotka nemá náplň pre túto položku.

E. c) (7.) Dlhodobý finančný majetok

Účtovná jednotka nemá náplň pre túto položku.

E. c) (8.1.) Zásoby obstarané kúpou

Podnik nakupoval zásoby

Účtovanie obstarania a úbytku zásob

Pri účtovaní zásob postupoval podnik podľa Postupov účtovania PÚ §43

- spôsobom A účtovania zásob
 spôsobom B účtovania zásob

E. c) (8.2.) Zásoby obstarané kúpou

Nakupované zásoby oceňoval podnik obstarávacou cenou v zložení:

- Obstarávacia cena vrátane nákladov súvisiacich s obstaraním v zložení:
 dopravné provízie poistné clo
 iné

Náklady súvisiace s obstaraním zásob

- pri prijme na sklad sa rozpočítavali s cenou obstarania na technickú jednotku obstaranej zásoby
 inak

Pri vyskladnení zásob sa používal

- vážený aritmetický priemer z obstarávacích cien, aktualizovaný mesačne
 metóda FIFO (prvá cena na ocenenie prírastku zásob sa použila ako prvá cena na ocenenie úbytku zásob)
 iný spôsob:

E. c) (9.) Zásoby vytvorené vlastnou činnosťou

Účtovná jednotka nemá náplň pre túto položku.

E. c) (10.) Zásoby obstarané iným spôsobom

Účtovná jednotka nemá náplň pre túto položku.

E. c) (11.) Zákazková výroba

Zákazkovú výrobu a zákazkovú výstavbu nehnuteľnosti určenej na predaj oceňoval podnik:

podľa metódy stupňa dokončenia

E. c) (12.) Pohľadávky

Pohľadávky oceňoval podnik:

menovitou hodnotou

E. c) (13.) Krátkodobý finančný majetok

Krátkodobý finančný majetok oceňoval podnik:

menovitou hodnotou

E. c) (14.) Časové rozlíšenie na strane aktív

Časové rozlíšenie na strane aktív oceňoval podnik:

menovitou hodnotou

E. c) (15.) Závazky, vrátane rezerv, dlhopisov, pôžičiek a úverov

Závazky, vrátane rezerv, dlhopisov, pôžičiek a úverov oceňoval podnik:

menovitou hodnotou

E. c) (16.) Časové rozlíšenie na strane pasív

Časové rozlíšenie na strane pasív oceňoval podnik:

očakávanou menovitou hodnotou a vo výške, ktorá je potrebná na dodržanie zásady vecnej a časovej súvislosti s účtovným obdobím.

E. c) (17.) Deriváty

Účtovná jednotka nemá náplň pre túto položku.

E. c) (18.) Majetok a záväzky zabezpečené derivátmi

Majetok a záväzky zabezpečené derivátmi sa oceňujú reálnou hodnotou. Zmeny reálnych hodnôt majetku a záväzkov zabezpečených derivátmi sa účtujú bez vplyvu na výsledok hospodárenia, priamo do vlastného imania. Účtovná jednotka nemá náplň pre túto položku.

E. c) (19.) Prenajatý majetok obstaraný na základe zmluvy o kúpe prenajatej veci

Prenajatý majetok obstaraný na základe zmluvy o kúpe prenajatej veci oceňoval podnik:

Majetok prenajatý na základe operatívneho prenájmu vykazuje ako svoj majetok jeho vlastník, nie nájomca.

Finančný prenájom je obstaranie dlhodobého hmotného majetku na základe nájomnej zmluvy s dojednaným právom kúpy prenajatej veci za dohodnuté platby

E. c) (20.) Majetok obstaraný v privatizácii

Účtovná jednotka nemá náplň pre túto položku.

E. c) (21.) Daň z príjmov splatnú za bežné účtovné obdobie a za zdaňovacie obdobie a daň z príjmov odloženú do budúcich účtovných období

Daň z príjmov splatnú za bežné obdobie a za zdaňovacie obdobie a daň z príjmov odloženú do budúcich účtovných období oceňoval podnik:

menovitou hodnotou

E. d) Spôsob zostavenia odpisového plánu dlhodobého majetku

E. d) (1. časť) Spôsob zostavenia odpisového plánu dlhodobého majetku

Spôsob zostavenia účtovného odpisového plánu pre dlhodobý majetok a použité účtovné odpisové metódy pri stanovení účtovných odpisov:

| Druh majetku | Doba odpisovania | Sadzba odpisov | Odpisová metóda |
|------------------------------------|-------------------------|-------------------------|-----------------|
| Samostatné hnuťelné veci a súbory | 10 | §28 zákona o DzP | zrýchlený odpis |
| Stroje, prístroje a zariadenia | 4 | §28 zákona o DzP | zrýchlený odpis |
| Dopravné prostriedky | 4 | §28 zákona o DzP | zrýchlený odpis |
| Dlhodobý hmot. majetok do 1700 EUR | jednorázovo do nákladov | jednorázovo do nákladov | |

E. d) (2. časť) Spôsob zostavenia odpisového plánu dlhodobého majetku

- Odpisový plán účtovných odpisov **nehmotného majetku** vychádzal z požiadavky zákona 431/2002. Dodržiavala sa zásada jeho odpisovania v účtovníctve v súlade s odpisovým plánom. **Odpisové sadzby pre účtovné a daňové odpisy nehmotného dlhodobého majetku sa rovnajú.**
- Odpisový plán bol ovplyvnený týmito rozhodnutiami (text v poznámke)
- Odpisový plán účtovných odpisov **hmotného majetku** podnikateľ zostavil interným predpisom, v ktorom vychádzal z predpokladaného opotrebenia zaraďovaného majetku zodpovedajúceho bežným podmienkam jeho používania. **Odpisové sadzby pre účtovné a daňové odpisy podnikateľa sa nerovnejú.**
- Odpisový plán účtovných odpisov **hmotného majetku** podnikateľ zostavil interným predpisom tak, že za základ vzal metódy používané pri vyčísľovaní daňových odpisov. **Odpisové sadzby pre účtovné a daňové odpisy podnikateľa sa rovnajú.**
- Ročný účtovný odpis sa odlišuje od daňového podľa počtu mesiacov od zaraďenia do konca roka.
 Ročný účtovný odpis sa rovná ročnému daňovému odpisu.

E. e) Dotácie poskytnuté na obstaranie majetku:

Účtovná jednotka nemá náplň pre túto položku.

E. f) Oprava významných chýb minulých účtovných období účtovaných v bežnom účtovnom období

Účtovná jednotka nemá náplň pre túto položku.

E. f) Oprava nevýznamných chýb minulých účtovných období účtovaných v bežnom účtovnom období

Účtovná jednotka nemá náplň pre túto položku.

F. Informácie k údajom vykázaným na strane aktív súvahy**F. a) Prehľad o pohybe dlhodobého majetku**

F. a) 1. – 3. Tabuľka 1 Dlhodobý nehmotný majetok - Bežné účtovné obdobie

1. - 3. Pohyb obstarávacích cien, oprávok, opravných položiek, zostatkových cien dlhodobého nehmotného majetku - bežné účtovné obdobie

| Dlhodobý nehmotný majetok | Bežné účtovné obdobie | | | | | | | |
|------------------------------------|-----------------------------|---------|------------------|----------|-------------|-----------------|-----------------------------|-------|
| | Aktivované náklady na vývoj | Softvér | Oceniteľné práva | Goodwill | Ostatný DNM | Obstarávaný DNM | Poskytnuté preddavky na DNM | Spolu |
| a | b | c | d | e | f | g | h | i |
| Prvotné ocenenie | | | | | | | | |
| Stav na začiatku účtovného obdobia | | 1 560 | | | | | | 1 560 |
| Prírastky | | | | | | | | |
| Úbytky | | | | | | | | |
| Presuny (+/-) | | | | | | | | |
| Stav na konci účtovného obdobia | | 1 560 | | | | | | 1 560 |
| Oprávk | | | | | | | | |
| Stav na začiatku účtovného obdobia | | 1 560 | | | | | | 1 560 |
| Prírastky | | | | | | | | |
| Úbytky | | | | | | | | |
| Presuny (+/-) | | | | | | | | |
| Stav na konci účtovného obdobia | | 1 560 | | | | | | 1 560 |
| Opravné položky | | | | | | | | |
| Stav na začiatku účtovného obdobia | | | | | | | | |
| Prírastky | | | | | | | | |
| Úbytky | | | | | | | | |
| Presuny (+/-) | | | | | | | | |
| Stav na konci účtovného obdobia | | | | | | | | |
| Zostatková hodnota | | | | | | | | |
| Stav na začiatku účtovného obdobia | | | | | | | | |
| Stav na konci účtovného obdobia | | | | | | | | |

F. a) 1. – 3. Tabuľka 2 Dlhodobý nehmotný majetok – Predchádzajúce účtovné obdobie

1. - 3. Pohyb obstarávacích cien, oprávok, opravných položiek, zostatkových cien dlhodobého nehmotného majetku - predchádzajúce účtovné obdobie

| Dlhodobý nehmotný majetok a | Bezprostredne predchádzajúce účtovné obdobie | | | | | | | |
|------------------------------------|--|--------------|------------------------|---------------|------------------|----------------------|----------------------------------|------------|
| | Aktivované náklady na vývoj b | Softvér c | Oceniiteľné práva d | Goodwill e | Ostatný DNM f | Obstarávaný DNM g | Poskytnuté preddavky na DNM h | Spolu i |
| Prvotné ocenenie | | | | | | | | |
| Stav na začiatku účtovného obdobia | | 1 560 | | | | | | 1 560 |
| Prírastky | | | | | | | | |
| Úbytky | | | | | | | | |
| Presuny (+/-) | | | | | | | | |
| Stav na konci účtovného obdobia | | 1 560 | | | | | | 1 560 |
| Oprávky | | | | | | | | |
| Stav na začiatku účtovného obdobia | | 1 560 | | | | | | 1 560 |
| Prírastky | | | | | | | | |
| Úbytky | | | | | | | | |
| Presuny (+/-) | | | | | | | | |
| Stav na konci účtovného obdobia | | 1 560 | | | | | | 1 560 |
| Opravné položky | | | | | | | | |
| Stav na začiatku účtovného obdobia | | | | | | | | |
| Prírastky | | | | | | | | |
| Úbytky | | | | | | | | |
| Presuny (+/-) | | | | | | | | |
| Stav na konci účtovného obdobia | | | | | | | | |
| Zostatková hodnota | | | | | | | | |
| Stav na začiatku účtovného obdobia | | | | | | | | |
| Stav na konci účtovného obdobia | | | | | | | | |

F. a) 1. – 3. Tabuľka 1 Dlhodobý hmotný majetok – Bežné účtovné obdobie

1. - 3. Pohyb obstarávacích cien, oprávok, opravných položiek, zostatkových cien dlhodobého hmotného majetku - bežné účtovné obdobie

| Dlhodobý hmotný majetok | Bežné účtovné obdobie | | | | | | | | |
|------------------------------------|-----------------------|--------|---|---------------------------------------|---------------------------------|-------------|-----------------|-----------------------------|---------|
| | Pozemky | Stavby | Samostatné hnuiteľné veci a súbory hnuiteľných vecí | Pestovateľské celky trvalých porastov | Základné stádo a ťažné zvieratá | Ostatný DHM | Obstarávaný DHM | Poskytnuté preddavky na DHM | Spolu |
| a | b | c | d | e | f | g | h | i | j |
| Prvotné ocenenie | | | | | | | | | |
| Stav na začiatku účtovného obdobia | | 30 413 | 277 903 | | | 7 812 | | | 316 128 |
| Prírastky | | | | | | | | | |
| Úbytky | | | 12 656 | | | | | | 12 656 |
| Presuny (+/-) | | | | | | | | | |
| Stav na konci účtovného obdobia | | 30 413 | 265 247 | | | 7 812 | | | 303 472 |
| Oprávk | | | | | | | | | |
| Stav na začiatku účtovného obdobia | | 25 617 | 277 838 | | | 7 812 | | | 311 267 |
| Prírastky | | 1 302 | 63 | | | | | | 1 365 |
| Úbytky | | | 12 656 | | | | | | 12 656 |
| Presuny (+/-) | | | | | | | | | |
| Stav na konci účtovného obdobia | | 26 919 | 265 245 | | | 7 812 | | | 299 976 |
| Opravné položky | | | | | | | | | |
| Stav na začiatku účtovného obdobia | | | | | | | | | |
| Prírastky | | | | | | | | | |
| Úbytky | | | | | | | | | |
| Presuny (+/-) | | | | | | | | | |
| Stav na konci účtovného obdobia | | | | | | | | | |
| Zostatková hodnota | | | | | | | | | |
| Stav na začiatku účtovného obdobia | | 4 796 | 65 | | | | | | 4 861 |
| Stav na konci účtovného obdobia | | 3 494 | 2 | | | | | | 3 496 |

F. a) 1. – 3. Tabuľka 2 Dlhodobý hmotný majetok – Predchádzajúce účtovné obdobie

1. - 3. Pohyb obstarávacích cien, oprávok, opravných položiek, zostatkových cien dlhodobého hmotného majetku - predchádzajúce účtovné obdobie

| Dlhodobý hmotný majetok | Bezprostredne predchádzajúce účtovné obdobie | | | | | | | | |
|------------------------------------|--|--------|---|---------------------------------------|---------------------------------|-------------|-----------------|-----------------------------|---------|
| | Pozemky | Stavby | Samostatné hnuťné veci a súbory hnuťných vecí | Pestovateľské celky trvalých porastov | Základné stádo a ťažné zvieratá | Ostatný DHM | Obstarávaný DHM | Poskytnuté preddavky na DHM | Spolu |
| a | b | c | d | e | f | g | h | i | j |
| Prvotné ocenenie | | | | | | | | | |
| Stav na začiatku účtovného obdobia | | 30 413 | 279 300 | | | 9 591 | | | 319 304 |
| Prírastky | | | | | | | | | |
| Úbytky | | | 1 397 | | | 1 779 | | | 3 177 |
| Presuny (+/-) | | | | | | | | | |
| Stav na konci účtovného obdobia | | 30 413 | 277 903 | | | 7 812 | | | 316 127 |
| Oprávky | | | | | | | | | |
| Stav na začiatku účtovného obdobia | | 24 142 | 273 447 | | | 9 591 | | | 307 180 |
| Prírastky | | 1 475 | 5 788 | | | | | | 7 264 |
| Úbytky | | | 1 397 | | | 1 779 | | | 3 177 |
| Presuny (+/-) | | | | | | | | | |
| Stav na konci účtovného obdobia | | 25 617 | 277 838 | | | 7 812 | | | 311 267 |
| Opravné položky | | | | | | | | | |
| Stav na začiatku účtovného obdobia | | | | | | | | | |
| Prírastky | | | | | | | | | |
| Úbytky | | | | | | | | | |
| Presuny (+/-) | | | | | | | | | |
| Stav na konci účtovného obdobia | | | | | | | | | |
| Zostatková hodnota | | | | | | | | | |
| Stav na začiatku účtovného obdobia | | 6 271 | 5 853 | | | | | | 12 124 |
| Stav na konci účtovného obdobia | | 4 796 | 65 | | | | | | 4 860 |

F. b) Spôsob a výška poistenia dlhodobého majetku

Spoločnosť má dlhodobý majetok poistený u Allianz - Slovenská poisťovňa, a.s. č.zmluvy 936-1050113- Poistenie pre prípad poškodenia alebo zničenia vecí živelnou udalosťou a pre prípad škôd spôsobených krádežou. Poistná suma predstavuje vstupnú cenu aktuálne zachytenú v účtovnej evidencii, pri spláťke poistenia.

| Poistený majetok | Poistná suma | Platnosť zmluvy od-do |
|----------------------------|--------------|-----------------------|
| Poistenie hmotného majetku | | od 6.9.2000 |

F. c) Prehľad o dlhodobom nehm. a hm. majetku, na ktorý je zriadené záložné právo a dlhodobom majetku, pri ktorom má účtovná jednotka obmedzené právo s ním nakladať**F. c) Dlhodobý nehmotný majetok, na ktorý je zriadené záložné právo**

Účtovná jednotka nemá náplň pre túto položku.

F. c) Dlhodobý nehmotný majetok, pri ktorom má účtovná jednotka obmedzené právo s ním nakladať

Účtovná jednotka nemá náplň pre túto položku.

F. c) Dlhodobý hmotný majetok, na ktorý je zriadené záložné právo

Účtovná jednotka nemá náplň pre túto položku.

F. c) Dlhodobý hmotný majetok, pri ktorom má účtovná jednotka obmedzené právo s ním nakladať

Účtovná jednotka nemá náplň pre túto položku.

F. d) Prehľad o dlhodobom nehm. a hm. majetku, pri ktorom vlastnícke práva nadobudol veriteľ zmluvou o zabezpečenom prevode práva alebo ktorý užíva účtovná jednotka na základe zmluvy o výpožičke

Účtovná jednotka nemá náplň pre túto položku.

F. e) Prehľad o dlhodobom nehnuteľnom majetku, pri ktorom nebolo vlastnícke právo zapísané vkladom do katastra nehnuteľností ku dňu zostavenia účtovnej závierky a táto ho užíva

Účtovná jednotka nemá náplň pre túto položku.

F. f) Charakteristika Goodwillu

Účtovná jednotka nemá náplň pre túto položku.

F. g) Prehľad o položkách účtovaných na účte 097 - opravná položka k nadobud. majetku

Účtovná jednotka nemá náplň pre túto položku.

F. h) Prehľad o výskumnej a vývojovej činnosti v bežnom období

Účtovná jednotka nemá náplň pre túto položku.

F. i) Štruktúra dlhodobého finančného majetku podľa položiek súvahy

Účtovná jednotka nemá náplň pre túto položku.

F. j), F. k) Štruktúra dlhodobého finančného majetku podľa položiek súvahy – Bežné účtovné obdobie

Účtovná jednotka nemá náplň pre túto položku.

F. j), F. k) Štruktúra dlhodobého finančného majetku podľa položiek súvahy – Predchádzajúce účtovné obdobie

Účtovná jednotka nemá náplň pre túto položku.

F. l) Zmeny v jednotlivých zložkách dlhodobého finančného majetku

Účtovná jednotka nemá náplň pre túto položku.

F. l) Zmeny v jednotlivých zložkách dlhodobého finančného majetku**F. l) Zmeny v jednotlivých zložkách dlhodobého finančného majetku – Informácie o dlhodobých cenných papieroch držaných do splatnosti**

Účtovná jednotka nemá náplň pre túto položku.

F. l) Zmeny v jednotlivých zložkách dlhodobého finančného majetku – Informácie o poskytnutých dlhodobých pôžičkách

Účtovná jednotka nemá náplň pre túto položku.

F. m) Prehľad o dlhod. finanč. majetku, na ktorý je zriadené záložné právo

F. m) Prehľad o dlhod. finanč. majetku, pri ktorom má účtovná jednotka obmedzené právo s ním nakladať

Účtovná jednotka nemá náplň pre túto položku.

F. n) Ocenenie dlhod. finanč. majetku ku dňu zostavenia účt. závierky

Účtovná jednotka nemá náplň pre túto položku.

F. o) Tabuľka č.1 - Opravné položky k zásobám podľa položiek súvahy

Opravné položky k zásobám tvorené neboli

| Zásoby | Bežné účtovné obdobie | | | | |
|---|---------------------------------------|-----------|---|--|------------------------------------|
| | Stav OP na začiatku účtovného obdobia | Tvorba OP | Zúčtovanie OP z dôvodu zániku opodstatnenosti | Zúčtovanie OP z dôvodu vyradenia majetku z účtovníctva | Stav OP na konci účtovného obdobia |
| a | b | c | d | e | f |
| Materiál | | | | | |
| Nedokončená výroba a polotovary vlastnej výroby | | | | | |
| Výrobky | | | | | |
| Zvieratá | | | | | |
| Tovar | | | | | |
| Nehnuteľnosť na predaj | | | | | |
| Poskytnuté preddavky na zásoby | | | | | |
| Zásoby spolu | 0 | 0 | 0 | 0 | 0 |

F. o) Tabuľka č.2 - Informácie k nehnuteľnosti na predaj

Účtovná jednotka nemá náplň pre túto položku.

F. p) Prehľad o zásobách, na ktoré je zriadené záložné právo

F. p) Prehľad o zásobách, pri ktorých má účtovná jednotka obmedzené právo s nimi nakladať

Účtovná jednotka nemá náplň pre túto položku.

F. q1) a,b,c) Prehľad o zákazkovej výrobe a zákazkovej výstavbe nehnuteľnosti určenej na predaj

Účtovná jednotka nemá náplň pre túto položku.

F. q1) d) Prehľad o zákazkovej výrobe a zákazkovej výstavbe nehnuteľnosti určenej na predaj

Účtovná jednotka nemá náplň pre túto položku.

F. q2) Prehľad o zákazkovej výrobe a zákazkovej výstavbe nehnuteľnosti určenej na predaj

F. q2) Zákazková výroba – Tabuľka 1

Všetky zákazky boli ukončené ku dňu, ku ktorému sa zostavuje účtovná závierka

F. 2. Údaje o zákazkovej výrobe a zákazkovej výstavbe nehnuteľnosti určenej na predaj, ktoré ku dňu, ku ktorému sa zostavuje účtovná závierka, neboli ukončené, pričom sa uvádza:

| Názov položky | Za bežné účtovné obdobie | Za bezprostredne predchádzajúce účtovné obdobie | Sumár od začiatku zákazkovej výroby až do konca bežného účtovného obdobia |
|-----------------------------|--------------------------|---|---|
| a | b | c | d |
| Výnosy zo zákazkovej výroby | 3 187 548 | | 3 187 548 |
| Náklady na zákazkovú výrobu | 2 648 563 | | 2 648 563 |
| Hrubý zisk / hrubá strata | 538 985 | | 538 985 |

F. q2) Zákazková výroba – Tabuľka 2

| Hodnota zákazkovej výroby | Za bežné účtovné obdobie | Sumár od začiatku zákazkovej výroby až do konca bežného účtovného obdobia |
|---|--------------------------|---|
| a | b | c |
| Výfakturované nároky za vykonanú prácu na zákazkovej výrobe | 3 187 548 | 3 187 548 |
| Úprava nárokov podľa stupňa dokončenia alebo metódou nulového zisku | | |
| Suma prijatých preddavkov | | |
| Suma zadržanej platby | | |

F. q2) Zákazková výstavba nehnuteľnosti – Tabuľka 3

Účtovná jednotka nemá náplň pre túto položku.

F. q2) Zákazková výstavba nehnuteľnosti – Tabuľka 4

Účtovná jednotka nemá náplň pre túto položku.

F. r) Opravné položky k pohľadávkam podľa súvahových položiek

Opravné položky k pohľadávkam

| Druh pohľadávky | Riadek súvahy | Dôvod tvorby | Stav k 1.1. BO | Prírastky | Úbytky | Stav k 31.12. BO |
|--|---------------|--------------|----------------|-----------|---------|------------------|
| B.II. Dlhodobé pohľadávky súčet (r. 42 + r. 46 až r. 52) | 41 | | 31 720 | -31 539 | | 181 |
| B.II.1. Pohľadávky z obchodného styku súčet (r. 43 až r. 45) | 42 | | 31 720 | -31 539 | | 181 |
| 1.a. Pohľadávky z obchodného styku voči prepojeným účtovným jedn | 43 | | | | | |
| 1.b. Pohľadávky z obchodného styku v rámci podielovej účasti okrem | 44 | | | | | |
| 1.c. Ostatné pohľadávky z obchodného styku (311A, 312A, 313A, 314 | 45 | | 31 720 | -31 539 | | 181 |
| 2. Čistá hodnota zákazky (316A) | 46 | | | | | |
| 3. Ostatné pohľadávky voči prepojeným účtovným jednotkám (351A) | 47 | | | | | |
| 4. Ostatné pohľadávky v rámci podielovej účasti okrem pohľadávok v | 48 | | | | | |
| 5. Pohľadávky voči spoločníkom, členom a združeniu (354A, 355A, 35 | 49 | | | | | |
| 6. Pohľadávky z derivátových operácií (373A, 376A) | 50 | | | | | |
| 7. Iné pohľadávky (335A, 336A, 33XA, 371A, 374A, 375A, 378A) - /3 | 51 | | | | | |
| 8. Odložená daňová pohľadávka (481A) | 52 | | | | | |
| B.III. Krátkodobé pohľadávky súčet (r. 54 + r. 58 až r. 65) | 53 | | 249 693 | 253 779 | 249 693 | 253 779 |
| B.III.1. Pohľadávky z obchodného styku súčet (r. 55 až r. 57) | 54 | | 249 693 | 253 779 | 249 693 | 253 779 |
| 1.a. Pohľadávky z obchodného styku voči prepojeným účtovným jedn | 55 | | | | | |
| 1.b. Pohľadávky z obchodného styku v rámci podielovej účasti okrem | 56 | | | | | |
| 1.c. Ostatné pohľadávky z obchodného styku (311A, 312A, 313A, 314 | 57 | | 249 693 | 253 779 | 249 693 | 253 779 |
| 2. Čistá hodnota zákazky (316A) | 58 | | | | | |
| 3. Ostatné pohľadávky voči prepojeným účtovným jednotkám (351A) | 59 | | | | | |
| 4. Ostatné pohľadávky v rámci podielovej účasti okrem pohľadávok v | 60 | | | | | |
| 5. Pohľadávky voči spoločníkom, členom a združeniu (354A, 355A, 35 | 61 | | | | | |
| 6. Sociálne poistenie (336A) - /391A/ | 62 | | | | | |
| 7. Daňové pohľadávky a dotácie (341, 342, 343, 345, 346, 347) - /391 | 63 | | | | | |
| 8. Pohľadávky z derivátových operácií (373A, 376A) | 64 | | | | | |
| 9. Iné pohľadávky (335A, 33XA, 371A, 374A, 375A, 378A) - /391A/ | 65 | | | | | |

F. r) Informácie o vývoji opravnej položky k pohľadávkam

| Pohľadávky a | Bežné účtovné obdobie | | | | |
|---|--|----------------|--|---|---|
| | Stav OP na začiatku účtovného obdobia b | Tvorba OP c | Zúčtovanie OP z dôvodu zániku opodstatnenosti d | Zúčtovanie OP z dôvodu vyradenia majetku z účtovníctva e | Stav OP na konci účtovného obdobia f |
| Pohľadávky z obchodného styku | 281 413 | 253 960 | 31 720 | 249 693 | 253 960 |
| Pohľadávky voči DÚJ a MÚJ | | | | | |
| Ostatné pohľadávky v rámci kons. celku | | | | | |
| Pohľadávky voči spoločníkom, členom a združeniu | | | | | |
| Iné pohľadávky | | | | | |
| Pohľadávky spolu | 281 413 | 253 960 | 31 720 | 249 693 | 253 960 |

F. s) Pohľadávky do lehoty a po lehote splatnosti

| Názov položky a | V lehote splatnosti b | Po lehote splatnosti c | Pohľadávky spolu d |
|--|--------------------------|---------------------------|-----------------------|
| Dlhodobé pohľadávky | | | |
| Pohľadávky z obchodného styku | 90 447 | | 90 447 |
| Pohľadávky voči DÚJ a MÚJ | | | |
| Ostatné pohľadávky v rámci konsolidovaného celku | | | |
| Pohľadávky voči spoločníkom, členom a združeniu | | | |
| Iné pohľadávky | | | |
| Dlhodobé pohľadávky spolu | 90 447 | | 90 447 |
| Krátkodobé pohľadávky | | | |
| Pohľadávky z obchodného styku | 308 108 | 1 545 856 | 1 853 964 |
| Pohľadávky voči DÚJ a MÚJ | | | |
| Ostatné pohľadávky v rámci konsolidovaného celku | | | |
| Pohľadávky voči spoločníkom, členom a združeniu | | | |
| Sociálne poistenie | | | |
| Daňové pohľadávky a dotácie | | | |
| Iné pohľadávky | 575 | | 575 |
| Krátkodobé pohľadávky spolu | 308 683 | 1 545 856 | 1 854 539 |

F. t) Pohľadávky zabezpečené záložným právom alebo inou formou zabezpečenia

Účtovná jednotka nemá náplň pre túto položku.

F. u) Pohľadávky, na ktoré sa zriadilo záložné právo

F. u) Pohľadávky pri ktorých má účtovná jednotka obmedzené právo s nimi nakladať

Účtovná jednotka nemá náplň pre túto položku.

F. v) Odložená daňová pohľadávka

| Dôvod | Základňa pre výpočet | | Suma odloženej daňovej pohľadávky | |
|----------------------------|----------------------|----|-----------------------------------|----|
| | BO | PO | BO | PO |
| Umorenie straty v budúcich | 290 562 | | 63 928 | |

F. w) Významné položky krátkodobého finančného majetku – Tabuľka č. 1

| Názov položky | Bežné účtovné obdobie | Bezprostredne predchádzajúce účtovné obdobie |
|---|-----------------------|--|
| Pokladnica, cenniny | 3 673 | 3 147 |
| Bežné účty v banke alebo v pobočke zahraničnej banky | 996 672 | 1 087 184 |
| Vkladové účty v banke alebo v pobočke zahraničnej banky termínované | | |
| Peniaze na ceste | | |
| Spolu | 1 000 345 | 1 090 331 |

F. w) Významné položky krátkodobého finančního majetku - Tabuľka č.2

Účtovná jednotka nemá náplň pre túto položku.

F. x) Opravné položky ku krátkodobému finančnému majetku

Účtovná jednotka nemá náplň pre túto položku.

F. x) Opravné položky ku krát. fin. majetku – Ostat. realiz. CP, Obstarávanie KFM

Účtovná jednotka nemá náplň pre túto položku.

F. y) Krátkodobý finančný majetok, ku ktorému sa zriadilo záložné právo**F. y) Krátkodobý finančný majetok, pri ktorom má účtovná jednotka obmedzené právo s ním nakladať**

Účtovná jednotka nemá náplň pre túto položku.

F. za) Ocenenie krátkodobého finanč. majetku ku dňu zostavenia účt. závierky

Účtovná jednotka nemá náplň pre túto položku.

F. zb) Informácie o vlastných akciách

Účtovná jednotka nemá náplň pre túto položku.

F. zb) 1. Dôvod nadobudnutia vlastných akcií počas účtovného obdobia**F. zb) 2. Počet a menovitá hodnota nadobudnutých vlastných akcií počas účtovného obdobia**

Účtovná jednotka nemá náplň pre túto položku.

F. zb) 2. Počet a menovitá hodnota prevedených vlastných akcií počas účtovného obdobia

Účtovná jednotka nemá náplň pre túto položku.

F. zb) 3. Počet a hodnota, za ktorú sa vlastné akcie počas účtovného obdobia nadobudli

Účtovná jednotka nemá náplň pre túto položku.

F. zb) 3. Počet a hodnota, za ktorú sa vlastné akcie počas účtovného obdobia previedli na inú osobu

Účtovná jednotka nemá náplň pre túto položku.

F. zb) 4. Počet, menovitá hodnota a hodnota, za ktorú sa vlastné akcie nadobudli a ktoré účtovná jednotka má v držbe k poslednému dňu účtovného obdobia

Účtovná jednotka nemá náplň pre túto položku.

F. zc) Významné položky časového rozlíšenia nákladov bud. obd. a príjmov bud. obd.

| Opis položky časového rozlíšenia | Bežné účtovné obdobie | Bezprostredne predchádzajúce účtovné obdobie |
|--|-----------------------|--|
| a | b | c |
| Náklady budúcich období dlhodobé, z toho: | | |
| Náklady budúcich období krátkodobé, z toho: | 3 467 | 3 174 |
| Poistné | 2 755 | 2 748 |
| Periodiká, odbor.literatúra, zákonníky, kanc.potreby | 308 | 325 |
| Ostatné | 404 | 101 |
| Príjmy budúcich období dlhodobé, z toho: | | |
| Príjmy budúcich období krátkodobé, z toho: | 36 | 36 |
| Tatrá banka úroky z TV | 36 | 36 |
| Ostatné | | |

F. zd) Majetok prenajatý formou finančného prenájmu - u prenajímateľa

Účtovná jednotka nemá náplň pre túto položku.

G. Informácie k údajom vykazaným na strane pasív súvahy**G. a)****G. a) 1,2,5) Údaje o vlastnom imaní**

Popis základného imania, výška upísaného imania nezapísaného v OR:

| Text | Suma | |
|--|--------|--------|
| | BO | PO |
| Základné imanie celkom | 33 200 | 33 200 |
| Počet akcií (a.s.) | 100 | 100 |
| Nominálna hodnota 1 akcie (a.s.) | 332 | 332 |
| Hodnota podielov podľa spoločníkov (obchodná spoločnosť) | | |
| - Ing.Anton Ignačák | 16 600 | 16 600 |
| Ing.Dalibor Šima- | 16 600 | 16 600 |
| Zisk na akciu alebo na podiel na základnom imaní | | |
| Hodnota upísaného vlastného imania | 33 200 | 33 200 |
| Hodnota splateného základného imania | 33 200 | 33 200 |

G. a) 3) (1) Rozdelenie účtovného zisku alebo straty z predch. roka

V bežnom roku bol rozdelený hospodársky výsledok - účtovný zisk minulého účtovného obdobia nasledovným spôsobom:

| Názov položky | Bezprostredne predchádzajúce účtovné obdobie |
|---|--|
| Účtovný zisk | 19 993 |
| Rozdelenie účtovného zisku | Bežné účtovné obdobie |
| Prídel do zákonného rezervného fondu | |
| Prídel do štatutárnych a ostatných fondov | |
| Prídel do sociálneho fondu | |
| Prídel na zvýšenie základného imania | |
| Úhrada straty minulých období | |
| Prevod do nerozdeleného zisku minulých rokov | 19 993 |
| Rozdelenie podielu na zisku spoločníkom, členom | |
| Iné | |
| Spolu | 19 993 |

G. a) 3) (2) Rozdelenie účtovného zisku alebo straty z predch. roka

Účtovná jednotka nemá náplň pre túto položku.

G. a) 4) Prehľad o zisku a strate, ktorá nebola účt. ako náklad/výnos, ale priamo na účty vlast. imania

Účtovná jednotka nemá náplň pre túto položku.

G. b) Tvorba a čerpanie rezerv v bežnom roku

zákonná rezerva - Z, ostatná rezerva (účtovná) - Ú
Osobitne sa označia rezervy týkajúce sa spriaznených osôb

| Názov položky a | Bežné účtovné obdobie | | | | |
|-------------------------------|---|-------------|---------------|---------------|--------------------------------------|
| | Stav na začiatku účtovného obdobia b | Tvorba c | Použitie d | Zrušenie e | Stav na konci účtovného obdobia f |
| Dlhodobé rezervy, z toho: | 50 818 | 16 834 | 1 754 | 7 231 | 58 667 |
| Záručné opravy | | | | | |
| Krátkodobé rezervy, z toho: | 15 329 | 7 823 | 6 000 | 9 228 | 7 823 |
| Audít a zverejnenie ÚZ | 11 938 | 4 000 | 6 000 | 5 938 | 4 000 |
| Nevyčerp.dovolenky a soc.zab. | 3 391 | 3 823 | | 3 391 | 3 823 |

G. b) Tvorba a čerpanie rezerv v predchádzajúcom roku

zákonná rezerva - Z, ostatná rezerva (účtovná) - Ú
Osobitne sa označia rezervy týkajúce sa spriaznených osôb

| Názov položky a | Bezprostredne predchádzajúce účtovné obdobie | | | | |
|-------------------------------|--|-------------|---------------|---------------|--------------------------------------|
| | Stav na začiatku účtovného obdobia b | Tvorba c | Použitie d | Zrušenie e | Stav na konci účtovného obdobia f |
| Dlhodobé rezervy, z toho: | 116 457 | 7 197 | 16 687 | 56 149 | 50 818 |
| Záručné opravy | 116 457 | 7 197 | 16 687 | 56 149 | 50 818 |
| Krátkodobé rezervy, z toho: | 10 562 | 8 491 | | 3 724 | 15 329 |
| Audít a zverejnenie ÚZ | 6 838 | 5 100 | | | 11 938 |
| Nevyčerp.dovolenky a soc.zab. | 3 724 | 3 391 | | 3 724 | 3 391 |

G. c) Výška záväzkov do lehoty a po lehote splatnosti

| Text | Suma | |
|------------------------------|---------|---------|
| | BO | PO |
| Záväzky do lehoty splatnosti | 147 912 | 469 274 |
| Záväzky po lehote splatnosti | 461 604 | 312 850 |

G. d) Štruktúra záväzkov podľa zostatkovej doby splatnosti

| Súvahová položka záväzku | Spoiu v tom | Zostatková doba splatnosti do 1 roka vrátane | Zostatková doba splatnosti od 1 do 5 rokov vrátane | Zostat. doba splatnosti viac ako 5 rokov |
|--|-------------|--|--|--|
| 106 - Ostatné záväzky z obchodného styku | 43 570 | | 43 570 | |
| 114 - Záväzky zo sociálneho fondu | 305 | | 305 | |
| 117 - Odložený daňový záväzok | -6 916 | | -6 916 | |
| 126 - Ostatné záväzky z obchodného styku | 519 355 | 87 625 | 431 730 | |
| 131 - Záväzky voči zamestnancom | 10 188 | 10 188 | | |
| 132 - Záväzky zo sociálneho poistenia | 6 391 | 6 391 | | |
| 133 - Daňové záväzky a dotácie | 36 385 | 36 385 | | |
| 135 - Iné záväzky | 238 | 238 | | |
| Spolu: | 609 516 | 140 827 | 468 689 | |

G. c), G. d) Informácie o záväzkoch

| Názov položky | Bežné účtovné obdobie | Bezprostredne predchádzajúce účtovné obdobie |
|---|-----------------------|--|
| Dlhodobé záväzky spolu | 36 959 | 117 405 |
| Záväzky so zostatkovou dobou splatnosti nad päť rokov | | |
| Záväzky so zostatkovou dobou splatnosti jeden rok až päť rokov | 36 959 | 117 405 |
| Krátkodobé záväzky spolu | 572 557 | 664 719 |
| Záväzky so zostatkovou dobou splatnosti do jedného roka vrátane | 140 827 | 44 913 |
| Záväzky po lehote splatnosti | 431 730 | 619 806 |

G. e) Hodnota záväzkov zabezpečená záložným právom

Účtovná jednotka nemá náplň pre túto položku.

G. f) Spôsob vzniku odloženého záväzku

| Titul vzniku odloženého daňového záväzku | Výpočet a suma |
|--|--|
| Daňová zost. cena dlhodobého majetku je menšia ako účtovná | 3 495,51 - 2 643,55 = 851,96 x 22% = 187,43€ |
| Iné: | |
| Nezaplatené zmluvné pokuty v celkovej výške: | 258 295,77 € x 22% = 56.825,07 Eur |

G. f), F. v) Informácie o odloženej daňovej pohľadávke alebo odloženom daňovom záväzku

V roku 2013 nebola odložená daň prepočítaná na aktuálnu daňovú sadzbu 22%, rovnako bol chybný výpočet pri odloženej dani z Dhodobého majetku, z tohto dôvodu nie je zostatok Odloženého záväzku k 31.12.2013 v správnej výške 22% z celkových dočasných rozdielov. Chyba bola opravená a zúčtovaná v roku 2014 na farchu Vlastného imania.

| Názov položky | Bežné účtovné obdobie | Bezprostredne predchádzajúce účtovné obdobie |
|--|-----------------------|--|
| Dočasné rozdiely medzi účtovnou hodnotou majetku a daňovou základňou, z toho: | 258 296 | 293 331 |
| odpočítateľné | -35 035 | -16 158 |
| zdaniteľné | 293 331 | 309 489 |
| Dočasné rozdiely medzi účtovnou hodnotou záväzkov a daňovou základňou, z toho: | 852 | 989 |
| odpočítateľné | -2 644 | -3 872 |
| zdaniteľné | 3 496 | 4 861 |
| Možnosť umorovať daňovú stratu v budúcnosti | -290 582 | |
| Možnosť previesť nevyužitú daňovú odpočty | | |
| Sadzba dane z príjmov (v %) | 22 | 22 |
| Odložená daňová pohľadávka | -8 916 | |
| Uplatnená daňová pohľadávka | | |
| Zaúčtovaná ako náklad | -71 666 | -4 130 |
| Zaúčtovaná do vlastného imania | | |
| Odložený daňový záväzok | | 55 722 |
| Zmena odloženého daňového záväzku | -75 796 | -4 130 |
| Zaúčtovaná ako náklad | | |
| Zaúčtovaná do vlastného imania | 9 029 | |
| Iné | | |

G. g) Záväzky zo sociálneho fondu

| Názov položky | Bežné účtovné obdobie | Bezprostredne predchádzajúce účtovné obdobie |
|--|-----------------------|--|
| Začiatkový stav sociálneho fondu | 163 | |
| Tvorba sociálneho fondu na farchu nákladov | | 687 |
| Tvorba sociálneho fondu zo zisku | | |
| Ostatná tvorba sociálneho fondu | | |
| Tvorba sociálneho fondu spolu | 731 | 687 |
| Čerpanie sociálneho fondu | 589 | 524 |
| Konečný zostatok sociálneho fondu | 305 | 163 |

G. h) Vydané dlhopisy

Účtovná jednotka nemá náplň pre túto položku.

G. i) Bankové úvery

*Spoločnosť má k dispozícii kontokorentný úver vo výške 1 990 000 EUR na obdobie 1 roka - splatný 10.05.2015, možnosťou prolongácie. Zmluvné úroky z čerpania sú počítané ako 1 - mesačný EURIBOR menený denne +1,50% p.a. floating.

Úverový rámec je rozdelený na 2 časti A a B:

Časť A - vo výške Osobitných pohľadávok veriteľa, blokovaný max. do výšky 660 000 EUR, ktorý slúži na účel vystavovania bankových záruk voči tretím osobám

Časť B - vo výške rozdielu medzi výškou úverového rámca a výškou časti úverového rámca A, max. do výšky 1 330 000 EUR, ktorý slúži na financovanie prevádzkových potrieb.

V r. 2014 spoločnosť nečerpala úverové prostriedky na krytie prevádzkových potrieb, využívala len blokovaný úverový Časť A vo výške 226 956,70 EUR za vystavené bankové garancie voči tretím osobám.

| Názov položky | Mena | Úrok p. a. v % | Dátum splatnosti | Suma istiny v príslušnej mene za bežné účtovné obdobie | Suma istiny v eurách za bežné účtovné obdobie | Suma istiny v príslušnej mene za bezprostredne predchádzajúce účtovné obdobie |
|----------------------------------|------|----------------|------------------|--|---|---|
| a | b | c | d | e | f | g |
| Dlhodobé bankové úvery | | | | | | |
| Krátkodobé bankové úvery | | | | | | |
| Kontokorentný úver Tatra banka * | EUR | 1M + 1,5% | | | | 0 |

G. i) Pôžičky, návratné finančné výpomoci

Účtovná jednotka nemá náplň pre túto položku.

G. j) Významné položky čas. rozlíšenia výdavkov BO a výnosov BO

Účtovná jednotka nemá náplň pre túto položku.

G. k) Významné položky derivátov – Tabuľka č.1

Účtovná jednotka nemá náplň pre túto položku.

G. k) Významné položky derivátov – Tabuľka č.2

Účtovná jednotka nemá náplň pre túto položku.

G. l) Majetok a záväzky zabezpečené derivátmi

Účtovná jednotka nemá náplň pre túto položku.

G. m) Majetok prenajatý formou finančného prenájmu - u nájomcu

Účtovná jednotka nemá náplň pre túto položku.

H. Informácie k údajom vykázaným vo výnosoch

H. a) Údaje o tržbách za vlastné výkony a tovar

| Oblasť odbytu | Typ výrobkov, tovarov, služieb (napríklad A) | | Typ výrobkov, tovarov, služieb (napríklad B) | | Typ výrobkov, tovarov, služieb (napríklad C) | |
|-------------------|--|--|--|--|--|--|
| | Bežné účtovné obdobie | Bezprostredne predchádzajúce účtovné obdobie | Bežné účtovné obdobie | Bezprostredne predchádzajúce účtovné obdobie | Bežné účtovné obdobie | Bezprostredne predchádzajúce účtovné obdobie |
| a | b | c | d | e | f | g |
| Zákazková výroba | 3 187 548 | 1 328 679 | | | | |
| Drobná st.činnosť | 179 344 | 110 668 | | | | |
| Spolu | 3 366 892 | 1 439 347 | | | | |

H. b) Údaje o zmene stavu vnútroorganizačných zásob

Účtovná jednotka nemá náplň pre túto položku.

H. c) až H. f) Významné položky výnosov pri aktivácii nákladov, ostatných výnosov z hospodárskej činnosti, finančných výnosov a celková suma kurzových ziskov, výnosov, ktoré majú výnimočný rozsah alebo výskyt týkajúcich sa bežného obdobia a týkajúcich sa predchádzajúcich období

| Názov položky | Bežné účtovné obdobie | Bezprostredne predchádzajúce účtovné obdobie |
|---|-----------------------|--|
| Významné položky pri aktivácii nákladov, z toho: | | |
| Ostatné významné položky výnosov z hospodárskej činnosti, z toho: | 1 953 | 40 109 |
| Zmluvné pokuty a penále | | |
| Náhrady škôd od poisťovní | 1 425 | 5 106 |
| Dohoda o urovaní | | 29 502 |
| Tržby z predaja dlhodobého majetku, ostatné výnosy | 20 | 5 501 |
| Finančné výnosy, z toho: | | |
| Kurzové zisky, z toho: | | |
| kurzové zisky ku dňu, ku ktorému sa zostavuje účtovná závierka | | |
| Ostatné významné položky finančných výnosov, z toho: | | |
| Výnosové úroky | 508 | 839 |
| Výnosy, ktoré majú výnimočný rozsah alebo výskyt, z toho: | | |

H. g) Suma čistého obratu podľa § 19 ods. 1 písm. a) druhého bodu zákona

| Názov položky | Bežné účtovné obdobie | Bezprostredne predchádzajúce účtovné obdobie |
|---|-----------------------|--|
| Tržby za vlastné výroby | | |
| Tržby z predaja služieb | 179 344 | 110 668 |
| Tržby za tovar | | |
| Výnosy zo zákazky | 3 187 548 | 1 328 679 |
| Výnosy z nehnuteľností na predaj | | |
| Iné výnosy súvisiace s bežnou činnosťou | | 40 947 |
| Čistý obrat celkom | 3 366 892 | 1 480 294 |

I. Informácie k údajom vykázaným v nákladoch

I. a) Významné položky ostatných nákladov za poskytnuté služby

Náklady voči audítorovi vo výške -1.937,- €, a to z dôvodu rozpštenia nevyčerpanej rezervy na overenie účtovnej závierky - viď časť G (b)

| Položky nákladov | Hodnota | |
|--|-----------|-----------|
| | BO | PO |
| Služby, stavba poddodávky | 2 242 079 | 1 039 621 |
| Nájomné nebytových priestorov, strojov a zariadení | 45 945 | 26 872 |
| Telefóny pevné, mobilné | 7 870 | 8 777 |
| Právne a ekonomické poradenstvo | 13 610 | 13 935 |
| Náklady voči audítorovi | -1 937 | 5 000 |

I. b) Významné položky nákladov z hospodárskej činnosti

| Položky nákladov | Hodnota | |
|---------------------------------|---------|---------|
| | BO | PO |
| Tvorba rezerv na záručné opravy | -58 666 | -48 952 |
| Poistné | 5 957 | 4 215 |

I. c) Významné položky finančných nákladov a celková suma kurzových strát

| Položky nákladov | Hodnota | |
|---|---------|-------|
| | BO | PO |
| Kurzové straty spolu, z toho: | | |
| kurzové straty ku dňu, ku ktorému sa zostavuje účtovná závierka | 59 | 27 |
| Ostatné významné položky finančných nákladov, z toho: | | |
| Bankové poplatky | 3 704 | 3 344 |

I. d) Náklady, ktoré majú výnimočný rozsah alebo výskyt týkajúce sa bežného obdobia a predchádzajúcich období

Účtovná jednotka nemá náplň pre túto položku.

I. e) Opis a suma celkových položiek nákladov na overenie individuálnej účtovnej zvierky audítorom alebo audítorskou spoločnosťou

Tvorba rezervy na overenie individuálnej účtovnej zvierky pre rok 2014 vo výške 4.000,- € a zároveň rozpustenie nevyužitej rezervy z r.2013 vo výške 5 937,36 €, z toho dôvodu celkový náklad vo výške 1937,36 €

| Položky nákladov | Hodnota | |
|---|---------|-------|
| | BO | PO |
| Náklady voči audítorovi, audítorskej spoločnosti, z toho: | | |
| náklady za overenie individuálnej účtovnej zvierky | -1 937 | 5 000 |
| iné uisťovacie audítorské služby | | |
| súvisiace audítorské služby | | |
| daňové poradenstvo | | |
| ostatné neaudítorské služby | | 100 |

J. Informácie k údajom o daniach z príjmov**J. a) až J. e) Odložená daň**

| Názov položky | Bežné účtovné obdobie | Bezprostredne predchádzajúce účtovné obdobie |
|---|-----------------------|--|
| Suma odloženej daňovej pohľadávky účtovanej ako náklad alebo výnos vyplývajúca zo zmeny sadzby dane z príjmov | | |
| Suma odloženej daňového záväzku účtovaného ako náklad alebo výnos vyplývajúci zo zmeny sadzby dane z príjmov | | |
| Suma odloženej daňovej pohľadávky týkajúca sa umorenia daňovej straty, nevyužitých daňových odpočtov a iných nárokov, ako aj dočasných rozdielov predchádzajúcich účtovných období, ku ktorým sa v predchádzajúcich účtovných obdobiach odložená daňová pohľadáva | 63 928 | |
| Suma odloženej daňového záväzku, ktorý vznikol z dôvodu neúčtovania tej časti odloženej daňovej pohľadávky v bežnom účtovnom období, o ktorej sa účtovalo v predchádzajúcich účtovných obdobiach | | |
| Suma neuplatneného umorenia daňovej straty, nevyužitých daňových odpočtov a iných nárokov a odpočítateľných dočasných rozdielov, ku ktorým nebola účtovaná odložená daňová pohľadávka | | |
| Suma odloženej daní z príjmov, ktorá sa vzťahuje na položky účtované priamo na účty vlastného imania bez účtovania na účty nákladov a výnosov | 9 028 | |

J. f) a J. g) Porovnanie splatnej a odloženej dane z príjmov s daňou z výsledku hospodárenia pred zdanením, zmena sadzby dane z príjmov

| Názov položky | Bežné účtovné obdobie | | | Bezprostredne predchádzajúce účtovné obdobie | | |
|--|-----------------------|---------|---------|--|---------|---------|
| | Základ dane | Daň | Daň v % | Základ dane | Daň | Daň v % |
| a | b | c | d | e | f | g |
| Výsledok hospodárenia pred zdanením, z toho: | 72 815 | x | x | 15 967 | x | x |
| teoretická daň | x | 16 019 | 22 | x | 3 672 | 23 |
| Daňovo neuznané náklady | 223 885 | 49 255 | 68 | -26 608 | -6 120 | 38 |
| Výnosy nepodliehajúce dani | -104 581 | -23 008 | 32 | -37 612 | -8 651 | 54 |
| Vplyv nevykázananej odloženej daňovej pohľadávky | | | | | | |
| Umorenie daňovej straty | -96 861 | -21 309 | 29 | | | |
| Zmena sadzby dane | | | | | | |
| Iné | | | | | | |
| Spolu | 95 259 | 20 957 | 29 | -48 253 | -11 098 | 70 |
| Splatná daň z príjmov | x | 21 053 | 29 | x | 104 | 1 |
| Odložená daň z príjmov | x | -71 666 | 98 | x | -4 130 | 26 |
| Celková daň z príjmov | x | -50 613 | 70 | x | -4 026 | 25 |

K. Informácie k údajom na podsúvahových účtoch

| Názov položky | Bežné účtovné obdobie | Bezprostredne predchádzajúce účtovné obdobie |
|--|-----------------------|--|
| Prenajatý majetok | | |
| Majetok v nájme (operatívny prenájom) | | |
| Majetok prijatý do úschovy | | |
| Pohľadávky z derivátov | | |
| Závazky z opcii derivátov | | |
| Odpísané pohľadávky | 4 457 | 4 457 |
| Pohľadávky z leasingu | | |
| Závazky z leasingu | | |
| Iné položky | | |
| Bankové záruky voči tretím osobám | 226 597 | 226 597 |
| Bankové záruky naše voči tretím osobám | | |

L. Informácie k údajom o iných aktívach a iných pasívach**L. a) (BO) Opis a hodnota podmienených záväzkov nevykázaných v súvahe**

Účtovná jednotka nemá náplň pre túto položku.

L. a) (PO) Opis a hodnota podmienených záväzkov nevykázaných v súvahe

Účtovná jednotka nemá náplň pre túto položku.

L. b) Opis a hodnota podmienených záväzkov voči spriazneným osobám

Účtovná jednotka nemá náplň pre túto položku.

L. c) Opis a hodnota podmieneného majetku

Účtovná jednotka nemá náplň pre túto položku.

M. Informácie o príjmoch a výhodách členov štatutárneho orgánu, dozorného orgánu a iného orgánu**M. a) (BO) Priznané odmeny za účtovné obdobie pre členov orgánov spoločnosti**

Hrubé príjmy členov štatutárnych orgánov Spoločnosti za ich činnosť pre Spoločnosť v sledovanom účtovnom období boli vo výške 1 992 EUR (v roku 2013: 1 992 EUR), hrubé príjmy dozorných orgánov Spoločnosti vo výške 5 975 EUR (v roku 2013: 5 975 EUR).

| Druh odmeny/plnenia | Hodnota odmeny súčasných členov orgánov štatutárnych | Hodnota odmeny súčasných členov orgánov dozorných | Hodnota odmeny súčasných členov orgánov iných | Hodnota plnenia bývalých členov orgánov štatutárnych | Hodnota plnenia bývalých členov orgánov dozorných | Hodnota plnenia bývalých členov orgánov iných |
|---------------------|--|---|---|--|---|---|
| Peňažné príjmy | 192 | 5 975 | | | | |

M. a) (PO) Priznané odmeny za účtovné obdobie pre členov orgánov spoločnosti

Hrubé príjmy členov štatutárnych orgánov Spoločnosti za ich činnosť pre Spoločnosť v sledovanom účtovnom období boli vo výške 1 992 EUR (v roku 2012: 1 992 EUR), hrubé príjmy dozorných orgánov Spoločnosti vo výške 5 975 EUR (v roku 2012: 5 975 EUR).

| Druh odmeny/plnenia | Hodnota odmeny súčasných členov orgánov štatutárnych | Hodnota odmeny súčasných členov orgánov dozorných | Hodnota odmeny súčasných členov orgánov iných | Hodnota plnenia bývalých členov orgánov štatutárnych | Hodnota plnenia bývalých členov orgánov dozorných | Hodnota plnenia bývalých členov orgánov iných |
|---------------------|--|---|---|--|---|---|
| Peňažné príjmy | 1 992 | 5 975 | | | | |

M. b) Výška jednotlivých druhov záruk alebo iných zabezpečení poskytnutých pre členov orgánov spoločnosti

Účtovná jednotka nemá náplň pre túto položku.

M. c) Informácie o pôžičkách poskytnutých členom orgánov spoločnosti k poslednému dňu účtovného obdobia

Účtovná jednotka nemá náplň pre túto položku.

M. d) Informácie o hlavných podmienkach, na základe ktorých boli členom orgánov spoločnosti záruky alebo iné zabezpečenia a pôžičky poskytnuté

Účtovná jednotka nemá náplň pre túto položku.

M. e) Informácie o celkovej sume použitých finančných prostriedkov alebo iného plnenia na súkromné účely členmi orgánov spoločnosti, ktoré sa vyúčtovávajú

Účtovná jednotka nemá náplň pre túto položku.

N. Informácie k údajom o ekonom. vzťahoch so spriaznenými osobami

Účtovná jednotka nemá náplň pre túto položku.

N. a-b) Zoznam vzájomných obchodov so spriaznenými osobami

Účtovná jednotka nemá náplň pre túto položku.

O. Informácie o skutočnostiach, ktoré nastali po dni, ku ktorému sa zostavuje účtovná zvierka do dňa zostavenia účtovnej zvierky

Po 31.12.2014 nenastali žiadne udalosti, ktoré by mali významný vplyv na verné zobrazenie skutočnosti, ktoré sú predmetom účtovania.

| | Dôvod | Hodnota | |
|---|-------|---------|----|
| | | BO | PO |
| a) Pokles alebo zvýšenie trhovej ceny finančného majetku ako dôsledku okolností, ktoré nastali po dni, ku ktorému sa zostavuje účtovná zvierka do dňa zostavenia účtovnej zvierky | | | |
| b) Zmena výšky rezerv a opravných položiek, o ktorých sa účtovná jednotka dozvedela v horeuvedenom období | | | |
| c) Zmena spoločníkov účtovnej jednotky | | | |
| d) Prijatie rozhodnutia o predaji účtovnej jednotky alebo jej časti | | | |
| e) Zmeny významných položiek dlhodobého finančného majetku | | | |
| f) Začatie alebo ukončenie činnosti častí účtovnej jednotky (napr. prevádzkárne) | | | |
| g) Vydanie dlhopisov a iných cenných papierov | | | |
| h) Zlúčenie, splnutie, rozdelenie a zmena právnej formy | | | |
| i) Mimořádné udalosti - živelné pohromy | | | |
| j) Získanie alebo odobratie licencie alebo iného povolenia významného pre činnosť | | | |

P. Informácie k údajom o zmenách vlastného imania**P. a - m) (BO) Zmeny zložiek vlastného imania**

| Položka vlastného imania a | Bežné účtovné obdobie | | | | Stav na konci účtovného obdobia f |
|---|---|----------------|-------------|--------------|--------------------------------------|
| | Stav na začiatku účtovného obdobia b | Prírastky c | Úbytky d | Presuny e | |
| Základné imanie | 33 200 | | | | 33 200 |
| Zmena základného imania | | | | | |
| Pohľadávky za upísané vlastné imanie | | | | | |
| Emisné ážio | | | | | |
| Ostatné kapitálové fondy | | | | | |
| Zákonný rezervný fond a nedeliteľný fond | 6 640 | | | | 6 640 |
| Oceňovacie rozdiely z precenenia majetku a záväzkov | | | | | |
| Oceňovacie rozdiely z kapitálových účastí | | | | | |
| Oceňovacie rozdiely z precenenia pri zlúčení, splnutí a rozdelení | | | | | |
| Rezervný fond na vlastné akcie a vlastné podiely | | | | | |
| Štatutárne fondy | | | | | |
| Ostatné fondy | | | | | |
| Nerozdelený zisk minulých rokov | 2 235 574 | 19 993 | 114 820 | | 2 140 747 |
| Neuhradená strata minulých rokov | -387 442 | 105 791 | | | -281 651 |
| Výsledok hospodárenia bežného účtovného obdobia | 19 993 | 103 435 | | | 123 428 |
| Výplatené dividendy | | | | | |
| Ostatné položky vlastného imania | | | | | |
| Účet 491 - Vlastné imanie fyzickej osoby - podnikateľa | | | | | |

P. a - m) (PO) Zmeny zložiek vlastného imania

| Položka vlastného imania a | Bezprostredné predchádzajúce účtovné obdobie | | | | |
|--|--|----------------|-------------|--------------|--------------------------------------|
| | Stav na začiatku účtovného obdobia b | Prírastky c | Úbytky d | Presuny e | Stav na konci účtovného obdobia f |
| Základné imanie | 33 200 | | | | 33 200 |
| Zmena základného imania | | | | | |
| Pohľadávky za upísané vlastné imanie | | | | | |
| Emissné ážio | | | | | |
| Ostatné kapitálové fondy | | | | | |
| Zákonný rezervný fond a nedeliteľný fond | | | | | |
| Oceňovacie rozdiely z precenenia majetku a záväzkov | | | | | |
| Oceňovacie rozdiely z kapitálových účastí | | | | | |
| Oceňovacie rozdiely z precenenia pri zličení, splynutí a rozdelení | | | | | |
| Rezervný fond na vlastné akcie a vlastné podiely | | | | | |
| Štatutárne fondy | | | | | |
| Ostatné fondy | | | | | |
| Nerozdelený zisk minulých rokov | 2 235 574 | | | | 2 235 574 |
| Neuhradená strata minulých rokov | -200 754 | | 186 689 | | -387 443 |
| Výsledok hospodárenia bežného účtovného obdobia | -186 689 | 206 682 | | | 19 993 |
| Výplatené dividendy | | | | | |
| Ostatné položky vlastného imania | | | | | |
| Účet 491 - Vlastné imanie fyzickej osoby - podnikateľa | | | | | |

Miesto pre ďalšie záznamy

| Označenie položky | Obsah položky | Bežné účtovné obdobie | Bezprostredne predchádzajúce účtovné obdobie |
|-------------------|--|-----------------------|--|
| | Peňažné toky z prevádzkovej činnosti | | |
| Z/S | Výsledok hospodárenia z bežnej činnosti pred zdanením daňou z príjmov (+/-) | 72 815 | 15 968 |
| A.1. | Nepeňažné operácie ovplyvňujúce výsledok hospodárenia z bežnej činnosti pred zdanením daňou z príjmov (+/-), (súčet A.1.1. až A.1.13.) | -19 060 | -63 171 |
| A.1.1. | Odpisy dlhodobého nehmotného majetku a dlhodobého hmotného majetku (+) | 1 365 | 7 264 |
| A.1.2. | Zostatková hodnota dlhodobého nehmotného majetku a dlhodobého hmotného majetku účtovaná pri vyradení tohto majetku do nákladov na bežnú činnosť, s výnimkou jeho predaja (+) | | |
| A.1.3. | Odpis opravnej položky k nadobudnutému majetku (+/-) | | |
| A.1.4. | Zmena stavu dlhodobých rezerv (+/-) | 7 849 | -65 640 |
| A.1.5. | Zmena stavu opravných položiek (+/-) | -27 453 | -9 521 |
| A.1.6. | Zmena stavu položiek časového rozlíšenia nákladov a výnosov (+/-) | -293 | 11 066 |
| A.1.7. | Dividendy a iné podiely na zisku účtované do výnosov (-) | | |
| A.1.8. | Úroky účtované do nákladov (+) | | |
| A.1.9. | Úroky účtované do výnosov (-) | -508 | -839 |
| A.1.10. | Kurzový zisk vyčíslený k peňažným prostriedkom a peňažným ekvivalentom ku dňu, ku ktorému sa zostavuje účtovná závierka (-) | | |
| A.1.11. | Kurzová strata vyčíslená k peňažným prostriedkom a peňažným ekvivalentom ku dňu, ku ktorému sa zostavuje účtovná závierka (+) | | |
| A.1.12. | Výsledok z predaja dlhodobého majetku, s výnimkou majetku, ktorý sa považuje za peňažný ekvivalent (+/-) | -20 | -5 500 |
| A.1.13. | Ostatné položky nepeňažného charakteru, ktoré ovplyvňujú výsledok hospodárenia z bežnej činnosti, s výnimkou tých, ktoré sa uvádzajú osobitne v iných častiach prehľadu peňažných tokov (+/-) | | -1 |
| A.2. | Vplyv zmien stavu pracovného kapitálu, ktorým sa na účely tohto opatrenia rozumie rozdiel medzi obežným majetkom a krátkodobými záväzkami s výnimkou položiek obežného majetku, ktoré sú súčasťou peňažných prostriedkov a peňažných ekvivalentov, na výsledok hospodárenia z bežnej činnosti (Súčet A.2.1 až A.2.4) | -185 854 | -345 549 |
| A.2.1. | Zmena stavu pohľadávok z prevádzkovej činnosti (-/+) | -12 657 | 56 994 |
| A.2.2. | Zmena stavu záväzkov z prevádzkovej činnosti (+/-) | -173 197 | -402 543 |
| A.2.3. | Zmena stavu zásob (-/+) | | |
| A.2.4. | Zmena stavu krátkodobého finančného majetku, s výnimkou majetku, ktorý je súčasťou peňažných prostriedkov a peňažných ekvivalentov (-/+) | | |
| | Peňažné toky z prevádzkovej činnosti s výnimkou príjmov a výdavkov, ktoré sa uvádzajú osobitne v iných častiach prehľadu peňažných tokov (+/-), (súčet Z/S + A.1. + A.2.) | -132 099 | -392 752 |
| A.3. | Prijaté úroky, s výnimkou tých, ktoré sa začleňujú do investičných činností (+) | 508 | 839 |
| A.4. | Výdavky na zaplatené úroky, s výnimkou tých, ktoré sa začleňujú do finančných činností (-) | | |
| A.5. | Príjmy z dividend a iných podielov na zisku, s výnimkou tých, ktoré sa začleňujú do investičných činností (+) | | |
| A.6. | Výdavky na zaplatené dividendy a iné podiely na zisku, s výnimkou tých, ktoré sa začleňujú do finančných činností (-) | | |
| | Peňažné toky z prevádzkovej činnosti (+/-), (súčet Z/S + A.1. až A.6.) | -131 591 | -391 913 |
| A.7. | Výdavky na daň z príjmov účtovnej jednotky, s výnimkou tých, ktoré sa začleňujú do investičných činností alebo finančných činností (-/+) | 50 613 | 4 025 |
| A.8. | Príjmy výnimočného rozsahu alebo výskytu vzťahujúce sa na prevádzkovú činnosť (+) | | |
| A.9. | Výdavky výnimočného rozsahu alebo výskytu vzťahujúce sa na prevádzkovú činnosť (-) | | |
| A. | Čisté peňažné toky z prevádzkovej činnosti (+/-), (súčet Z/S + A.1. až A.9.) | -80 978 | -387 888 |
| | Peňažné toky z investičných činností | | |
| B.1. | Výdavky na obstaranie dlhodobého nehmotného majetku (-) | | |
| B.2. | Výdavky na obstaranie dlhodobého hmotného majetku (-) | | |
| B.3. | Výdavky na obstaranie dlhodobých cenných papierov a podielov v iných účtovných jednotkách, s výnimkou cenných papierov, ktoré sa považujú za peňažné ekvivalenty a cenných papierov určených na predaj alebo na obchodovanie (-) | | |
| B.4. | Príjmy z predaja dlhodobého nehmotného majetku (+) | | |
| B.5. | Príjmy z predaja dlhodobého hmotného majetku (+) | 20 | 5 500 |
| B.6. | Príjmy z predaja dlhodobých cenných papierov a podielov v iných účtovných jednotkách, s výnimkou cenných papierov, ktoré sa považujú za peňažné ekvivalenty a cenných papierov určených na predaj alebo na obchodovanie (+) | | |
| B.7. | Výdavky na dlhodobé pôžičky poskytnuté účtovnou jednotkou inej účtovnej jednotke, ktorá je súčasťou konsolidovaného celku (-) | | |
| B.8. | Príjmy zo splácania dlhodobých pôžičiek poskytnutých účtovnou jednotkou inej účtovnej jednotke, ktorá je súčasťou konsolidovaného celku (+) | | |
| B.9. | Výdavky na dlhodobé pôžičky poskytnuté účtovnou jednotkou tretím osobám s výnimkou dlhodobých pôžičiek poskytnutých účtovnej jednotke, ktorá je súčasťou konsolidovaného celku (-) | | |
| B.10. | Príjmy zo splácania pôžičiek poskytnutých účtovnou jednotkou tretím osobám s výnimkou pôžičiek poskytnutých účtovnej jednotke, ktorá je súčasťou konsolidovaného celku (+) | | |
| B.11. | Prijaté úroky, s výnimkou tých, ktoré sa začleňujú do prevádzkových činností (+) | | |
| B.12. | Príjmy z dividend a iných podielov na zisku, s výnimkou tých, ktoré sa začleňujú do prevádzkových činností (+) | | |
| B.13. | Výdavky súvisiace s derivátmi s výnimkou, ak sú určené na predaj alebo na obchodovanie, alebo ak sa tieto výdavky považujú za peňažné toky z finančnej činnosti (-) | | |
| B.14. | Príjmy súvisiace s derivátmi s výnimkou, ak sú určené na predaj alebo na obchodovanie, alebo ak sa tieto výdavky považujú za peňažné toky z finančnej činnosti (+) | | |
| B.15. | Výdavky na daň z príjmov účtovnej jednotky, ak je ju možné začleniť do investičných činností (-) | | |
| B.16. | Príjmy výnimočného rozsahu alebo výskytu vzťahujúce sa na investičnú činnosť (+) | | |
| B.17. | Výdavky výnimočného rozsahu alebo výskytu vzťahujúce sa na investičnú činnosť (-) | | |
| B.18. | Ostatné príjmy vzťahujúce sa na investičnú činnosť (+) | | |
| B.19. | Ostatné výdavky vzťahujúce sa na investičnú činnosť (-) | | |

| Označenie položky | Obsah položky | Bežné účtovné obdobie | Bezprostredne predchádzajúce účtovné obdobie |
|-------------------|--|-----------------------|--|
| B. | Čisté peňažné toky z investičnej činnosti (súčet B.1. až B.19.) | 20 | 5 500 |
| | Peňažné toky z finančnej činnosti | | |
| C.1. | Peňažné toky vo vlastnom imaní (súčet C.1.1. až C.1.8.) | -9 028 | |
| C.1.1. | Príjmy z upísaných akcií a obchodných podielov (+) | | |
| C.1.2. | Príjmy z ďalších vkladov do vlastného imania spoločníkmi alebo fyzickou osobou, ktorá je účtovnou jednotkou (+) | | |
| C.1.3. | Prijaté peňažné dary (+) | | |
| C.1.4. | Príjmy z úhrady straty spoločníkmi (+) | | |
| C.1.5. | Výdavky na obstaranie alebo spätné odkúpenie vlastných akcií a vlastných obchodných podielov (-) | | |
| C.1.6. | Výdavky spojené so znížením fondov vytvorených účtovnou jednotkou (-) | | |
| C.1.7. | Výdavky na vyplatenie podielu na vlastnom imaní spoločníkmi účtovnej jednotky a fyzickou osobou, ktorá je účtovnou jednotkou (-) | | |
| C.1.8. | Výdavky z iných dôvodov, ktoré súvisia so znížením vlastného imania (-) | -9 028 | |
| C.2. | Peňažné toky vznikajúce z dlhodobých záväzkov a krátkodobých záväzkov z finančnej činnosti (súčet C.2.1. až C.2.9.) | | |
| C.2.1. | Príjmy z emisie dlhových cenných papierov (+) | | |
| C.2.2. | Výdavky na úhradu záväzkov z dlhových cenných papierov (-) | | |
| C.2.3. | Príjmy z úverov, ktoré účtovnej jednotke poskytla banka alebo pobočka zahraničnej banky, s výnimkou úverov, ktoré boli poskytnuté na zabezpečenie hlavného predmetu činnosti (+) | | |
| C.2.4. | Výdavky na splácanie úverov, ktoré účtovnej jednotke poskytla banka alebo pobočka zahraničnej banky, s výnimkou úverov, ktoré boli poskytnuté na zabezpečenie hlavného predmetu činnosti (-) | | |
| C.2.5. | Príjmy z prijatých pôžičiek (+) | | |
| C.2.6. | Výdavky na splácanie pôžičiek (-) | | |
| C.2.7. | Výdavky na úhradu záväzkov z používania majetku, ktorý je predmetom zmluvy o kúpe prenajatej veci (-) | | |
| C.2.8. | Príjmy z ostatných dlhodobých záväzkov a krátkodobých záväzkov vyplývajúcich z finančnej činnosti účtovnej jednotky, s výnimkou tých, ktoré sa uvádzajú osobitne v inej časti prehľadu peňažných tokov (+) | | |
| C.2.9. | Výdavky na splácanie ostatných dlhodobých záväzkov a krátkodobých záväzkov vyplývajúcich z finančnej činnosti účtovnej jednotky, s výnimkou tých, ktoré sa uvádzajú osobitne v inej časti prehľadu peňažných tokov (-) | | |
| C.3. | Výdavky na zaplatené úroky, s výnimkou tých, ktoré sa začleňujú do prevádzkových činností (-) | | |
| C.4. | Výdavky na vyplatené dividendy a iné podiely na zisku, s výnimkou tých, ktoré sa začleňujú do prevádzkových činností (-) | | |
| C.5. | Výdavky súvisiace s derivátmi, s výnimkou, ak sú určené na predaj alebo na obchodovanie, alebo ak sa považujú za peňažné toky z investičnej činnosti (-) | | |
| C.6. | Príjmy súvisiace s derivátmi, s výnimkou, ak sú určené na predaj alebo na obchodovanie, alebo ak sa považujú za peňažné toky z investičnej činnosti (+) | | |
| C.7. | Výdavky na daň z príjmov účtovnej jednotky, ak ich možno začleniť do finančných činností (-) | | |
| C.8. | Príjmy výnimočného rozsahu alebo výskytu vzťahujúce sa na finančnú činnosť (+) | | |
| C.9. | Výdavky výnimočného rozsahu alebo výskytu vzťahujúce sa na finančnú činnosť (-) | | |
| C. | Čisté peňažné toky z finančnej činnosti (súčet C.1. až C.9.) | -9 028 | |
| D. | Čisté zvýšenie alebo zníženie peňažných prostriedkov (+/-), (súčet A+B+C) | -89 986 | -382 388 |
| E. | Stav peňažných prostriedkov a peňažných ekvivalentov na začiatku účtovného obdobia (+/-) | 1 090 331 | 1 472 719 |
| F. | Stav peňažných prostriedkov a peňažných ekvivalentov na konci účtovného obdobia pred zohľadnením kurzových rozdielov vyčíslených ku dňu, ku ktorému sa zostavuje účtovná závierka (+/-) | 1 000 345 | 1 090 331 |
| G. | Kurzové rozdiely vyčíslené k peňažným prostriedkom a peňažným ekvivalentom ku dňu, ku ktorému sa zostavuje účtovná závierka (+/-) | | |
| H. | Zostatok peňažných prostriedkov a peňažných ekvivalentov na konci účtovného obdobia, upravený o kurzové rozdiely vyčíslené ku dňu, ku ktorému sa zostavuje účtovná závierka (+/-) | 1 000 345 | 1 090 331 |

Vypracoval: Ing.Šímová Dana
Pozemné stavitel'stvo Žilina, a.s.
Bytčická 72
010 01 Žilina
tel.: +421 41 7234 964
fax.: + 421 41 7234 965
<http://www.pozemne-stav.sk>
e-mail: pozemne@pozemne-stav.sk