

**Výročná správa  
za rok 2014**

## **Obsah**

- **Úvod**
- **Organizačná štruktúra spoločnosti**
- **Charakteristika spoločnosti**
- **Finančné výsledky za rok 2012, 2013, 2014**
- **Podnikateľský zámer na rok 2015**
- **Správa dozornej rady, návrh na rozdelenie výsledku hospodárenia**
- **Účtovná závierka za rok 2014**

# Agrosúča a.s.

913 33 Horná Súča 1059

## • Úvod

Hlavnými predmetmi činnosti spoločnosti v roku 2014 boli: rastlinná výroba, živočíšna výroba, mechanizácia rastlinnej a živočíšnej výroby, mliekárenská výroba, prenájom nehnuteľností, stravovanie a šitie pracovných odevov

Spoločnosť hospodárila so stratou 15.417,90 €. Overenie účtovnej závierky vykonala spoločnosť JCL Audit Consulting, Ing. Cagalincová.

Dozorná rada na základe stanoviska audítora a návrhu predstavenstva schválila účtovnú závierku za rok 2014 a stratu vo výške 15.417,90 € navrhla zúčtovať nasledovne:

- Strata vo výške 15.417,90 € bude krytá nerozdeleným ziskom z MR.

Spoločnosť nemá organizačnú zložku v zahraničí.

Činnosť účtovnej jednotky nemá nepriaznivý vplyv na životné prostredie.

Ing. Alojz Švajda

predseda predstavenstva



Organizačno-riadiaca štruktúra Agrosúča, a.s.

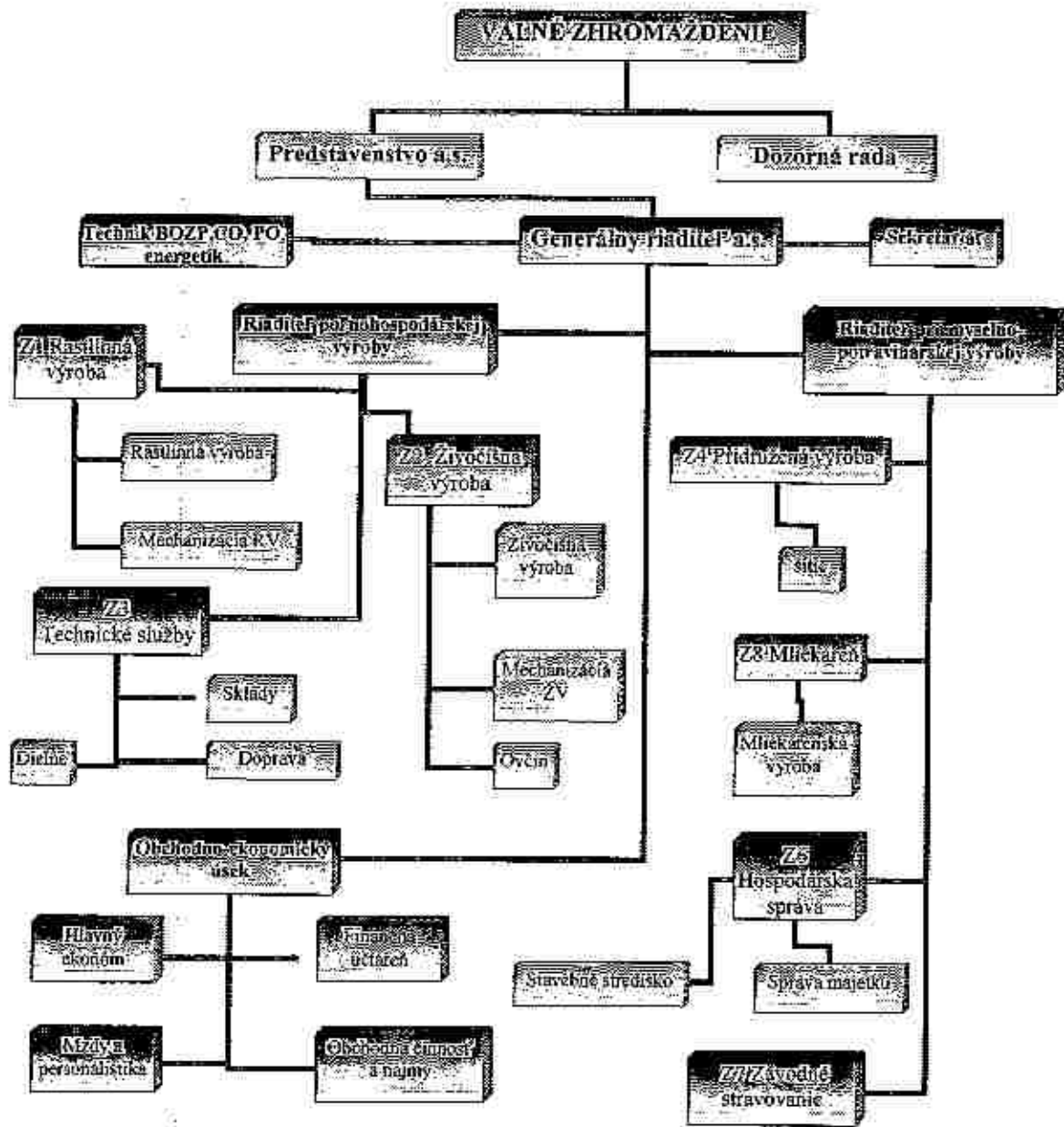

## • Charakteristika spoločnosti

1. Právne postavenie spoločnosti

Obchodné meno: Agrosúča a.s.

Sídlo spoločnosti: Horná Súča 1059

913 33 Horná Súča

IČO: 34 127 020

Deň zápisu: 8. 9. 1995

Právna forma: akciová spoločnosť

Základné imanie: 33 200 EUR

Akciová spoločnosť bola založená na základe výzvy na upisovanie akcií podľa ust. par. 164 a nasl. ost. Obchodného zákonníka č. 513/1991 Zb. v znení neskorších zmien a doplnkov.

Priebeh ustanovujúceho valného zhromaždenia zo dňa 26. 5. 1995 osvedčený notárskou zápisnicou č. N 71/95, NZ 81/95.

Akciová spoločnosť má podľa platného zoznamu akcionárov ku dňu zvolania VZ 67 akcionárov, všetko fyzické osoby. Akcie znejú na meno v listinnej podobe a sú evidované v CDCP.

1. Spoločnosť má zaregistrované v obchodnom registri nasledovné činnosti:

- poľnohospodárska rastlinná výroba
- poľnohospodárska živočíšna výroba
- oprava poľnohospodárskych strojov
- demolácia a zemné práce
- prípravné práce pre stavbu
- kovoobrábanie
- perez dreva
- šitie ochranných pracovných rukavíc
- iné ubytovacie možnosti – robotnícke ubytovanie
- sprostredkovateľská činnosť
- kúpa tovaru za účelom jeho predaja iným prevádzkovateľom živnosti v rámci voľných ohlasovacích živností
- údržba a oprava motorových vozidiel
- pozemné a inžinierske stavby
- stravovanie závodné
- cestná nákladná doprava
- zväračské práce

- úprava a spracovanie mlieka – výroba mliečnych výrobkov, prevádzka mliekárne, výroba masla a syrov
- príležitostná nehromadná preprava osôb (do 8 miest)
- vedenie účtovníctva
- prenájom nehnuteľností spojený s poskytovaním iných než základných služieb spojených s prenájomom

#### 1. Kapitálové vklady spoločnosti

Spoločnosť má kapitálový vklad v akciovej spoločnosti Súčanka, Horná Súča v hodnote 669 256 EUR. Vklad predstavuje 100% podiel na základnom imaní spoločnosti.

#### 1. Finančné daňové a odvodové vzťahy spoločnosti

Finančné vzťahy a platobný styk zabezpečuje účtovná jednotka prostredníctvom viacerých peňažných ústavov.

Spoločnosť je platiteľom daní a poistenia v rozsahu povinností podnikateľského subjektu.

Obchodné meno: AGROSÚČA a.s.

Sídlo: 913 33 Horná Súča 1059

IČO: 341 270 20

S Ú V A H A		2 0 1 4	2 0 1 3	2 0 1 2
SPOLU MAJETOK		1 890 393	1 977 159	2 068 809
A.	Neobežný majetok	1 304 714	1 373 638	1 410 167
A. I.	Dlhodobý nehmotný majetok	-	-	-
A. II.	Dlhodobý hmotný majetok	635 458	704 382	740 911
A.III.	Dlhodobý finančný majetok	669 256	669 256	669 256
A.III.1.	Podielové cenné papiere a podiely DÚJ	669 256	669 256	669 256
B.	Obežný majetok	579 971	598 202	653 294
B. I.	Zásoby	454 244	463 671	514 396
B. II.	Dlhodobé pohľadávky	-	-	-
B.III.	Krátkodobé pohľadávky	122 765	133 383	136 444
B. IV.	Finančné účty	2 962	1 148	2 454
C.	Časové rozlíšenie	5 708	5 319	5 348
SPOLU VLASTNÉ IMANIE A ZÁVAZKY		1 890 393	1 977 159	2 068 809
A.	Vlastné imanie	731 995	747 414	807 607
A. I.	Základné imanie	33 200	33 200	33 200
A. II.	Kapitálové fondy	83 470	83 470	83 470
A.III.	Fondy zo zisku	9 958	9 958	9 958
A. IV.±	Výsledok hospodárenia minulých rokov	620 786	680 979	732 939
A. V.±	Výsledok hospodárenia za účtovné obdobie	-15 419	-60 193	-51 960
B.	Závazky	973 192	1 022 864	1 031 626
B.I	Rezervy	21 133	18 779	16 669
B.I.1.	Rezervy zákonné dlhodobé	-	-	-
B.I.2.	Rezervy zákonné krátkodobé	21 133	17 545	16 669
B.I.3.	Ostatné krátkodobé rezervy	-	1 234	-
B.II.	Dlhodobé záväzky	29 245	41 146	44 083
B.III.	Krátkodobé záväzky	371 152	348 447	293 808
B. IV.	Krátkodobé finančné výpomoci	64 000	54 950	64 300
B. V.	Bankové úvery	487 662	559 542	612 766
B. V. 1	Bankové úvery dlhodobé	139 603	230 419	324 599
B. V. 2	Bežné bankové úvery	348 059	329 123	288 167
C.	Časové rozlíšenie	185 206	206 881	229 576

**V Ý K A Z   Z I S K O V   A   S T R Á T**

		2014	2013	2012
I.	Tržby za predaj tovaru	34 653	36 536	25 030
A.	Náklady vynaložené na predaný tovar	31 336	30 490	20 352
+	<b>Obchodná marža</b>	<b>3 317</b>	<b>6 046</b>	<b>4 678</b>
II.	Výroba	689 944	658 191	733 934
II. 1.	Tržby za predaj vlastných vyr. a služieb	631 572	625 388	730 196
II. 2.	Zmena stavu vnútroorganizačných zásob	6 041	-46 025	-46 407
II. 3.	Aktivácia	52 331	78 828	50 145
B.	Výrobná spotreba	567 230	572 047	591 200
+	<b>Pridaná hodnota</b>	<b>126 031</b>	<b>92 190</b>	<b>147 412</b>
C.	Osobné náklady	391 179	366 410	377 852
D.	Dane a poplatky	14 242	12 057	11 779
E.	Odpisy DNM a DHM	110 621	108 091	114 990
III.	Tržby z predaja DM a materiálu	33 526	60 188	28 857
F.	Zostatková cena predaného DM a materiálu	16 012	33 345	11 292
IV.	Ostatné výnosy z hospodárskej činnosti	399 944	357 010	349 249
H.	Ostatné náklady na hospodársku činnosť	15 907	12 665	11 691
V.	Prevod výnosov z HČ (-)	-	-	-
I.	Prevod nákladov na HČ (-)	-	-	-
	<b>Výsledok hospodárenia z hospod. činnosti</b>	<b>11 540</b>	<b>- 23 180</b>	<b>-3 715</b>
VI.+VII.+VIII +IX.+X.	Finančné výnosy	-	65	68
L.+M.+N.	Finančné náklady	25 651	30 670	40 006
IX. + X.	Výnosy z CP, výnosové úroky	-	-	1
J. + K.	Náklady na KFM + náklady na preceňenie CP a náklady na derivátové operácie	-	-	-
O.	Ostatné náklady na finančnú činnosť	3 512	3 651	3 015
XIII.	Prevod finančných výnosov	-	-	-
P.	Prevod finančných nákladov	-	-	-
	<b>Výsledok hospodárenia z finančnej činnosti</b>	<b>- 29 163</b>	<b>- 34 256</b>	<b>-42 952</b>
R. 1.	Spltná daň z príjmov z bežnej činnosti	2880	-	-
R. 2.	Odložená daň z príjmov z bežnej činnosti	-5 084	2757	5 293
	<b>Výsledok hospodárenia z bežnej činnosti</b>	<b>- 15 419</b>	<b>- 60 193</b>	<b>-51 960</b>
XIV.	Mimoriadne výnosy	-	-	-
S.	Mimoriadne náklady	-	-	-
T. 1	Spltná daň z príjmov z mimoriadnej činnosti	-	-	-
T. 2	Odložená daň z príjmov z mimoriadnej činnosti	-	-	-
	<b>Výsledok hospodárenia z mimoriadnej činnosti</b>	<b>-</b>	<b>-</b>	<b>-</b>
	<b>Výsledok hospodárenia za účtovné obdobie</b>	<b>- 15 419</b>	<b>-60 193</b>	<b>-51 960</b>

Uloženie výročnej správy:

Výročná správa je uložená v sídle akciovej spoločnosti.

## **Podnikateľský plán na rok 2015:**

Agrosúča a.s., Horná Súča bude v roku 2015 podnikat' v týchto oblastiach:

- Rastlinná výroba – závod 1*
- Živočišná výroba – závod 2*
- Mechanizácia - závod 3*
- Prídružená výroba - závod 4*
- Správa majetku – závod 6*
- Stravovanie – závod 7*
- Mliekárň – závod 8*
- Celopodniková réžia - 9*

*Rastlinná výroba bude hospodáriť na 1214,62 ha. Z toho na 294,76 ha ornej pôdy a 920,16 ha TTP. V roku 2015 plánujeme pestovať pšenicu na 90,20 ha, raž na 16,56 ha, triticales na 34,40 ha, jačmeň na 7,94 ha, kukuricu na siláž na 100,06 ha, lucernu na 37,97 ha a ďatelino a lucerno-trávne miešanky na 7,63 ha. Plánujeme dopestovať 260 t pšenice, 50 t raže, 20 t jačmeňa, 100 t triticales, 3 000 t kukurice na siláž, 1.140 t lucerky na zeleno a 230 t ďatelino a lucerno – trávnych miešaniek.*

*Produkciu kukurice na siláž, jednoročné a viacročné krmoviny spracujeme a využijeme v našej živočišnej výrobe.*

*V živočišnej výrobe plánujeme od 130 ks dojnych kráv dodať na spracovanie 740 tisíc litrov mlieka, ktoré spracujeme vo vlastnej mliekárni. Budeme chovať 30 ks kráv bez trhovej produkcie mlieka. V roku 2015 plánujeme dodať do tržných fondov 54 ton hovädzieho mäsa (v tom 37 t – býci (odberateľ Ing. Marada, ČR) a 17 t kravy a jalovice). Na základe lepšej výživy a zlepšeného kondičného stavu dobytku zvýšime aj jeho užitočnosť. V chove oviec plánujeme udržať stádo s počtom 600 ks. Z vyprodukovaného ovčieho mlieka v objeme 17 tisíc litrov sa vyrába ovčí syr, ktorý je ďalej spracovávaný a finalizovaný v mliekárni. Na trh dodáme asi 2,5 tonz jahňaciny a 3 tony jatočných oviec.*

*Mechanizácia / rastlinnej a živočišnej výroby / bude prevažne vykonávať práce pre vlastné strediská.*

*Prídružená výroba – šitie aj naďalej šije pracovné rukavice a pracovné oblečenie pre príležitostné zákazky.*

*Stavebná výroba bude zabezpečovať opravy majetku a pomocné práce pre ostatné strediská.*

*Závodná kuchyňa varí predovšetkým pre našich stravníkov a stravníkov z viacerých drobných firiem v okolí. Zároveň zabezpečuje realizáciu akcií ako sú svadby a rodinné oslavy.*

*Stredisko mliekárň v roku 2015 vyprodukuje nasledovné množstvá výrobkov: 18 t Oštiepok, 23 ton Chabovca, 45 ton bryndže, 12 ton hrudkového syra a 8 ton ovčieho syra. Odbyt týchto výrobkov má zabezpečený v obchodnej sieti, vo firmách VEMAC, s. r. o., COOP Jednota, Fín s.r.o, B-FROST s.r.o., Nika s.r.o., drobní českí odberatelia (najmä reštaurácie) a prostredníctvom ambulatného predaja v Trenčíne, Hornej Súči a okolitých dedinách.*

<b>Ukazovateľ</b>	<b>Rodnikateľský zámer, na r. 2015 v EUR</b>
<b>Výnosy spolu</b>	<b>1 160 000</b>
Z toho: dotácie	380 000
tržby za predaný tovar	40 000
tržby za vl. výroby a služby	680 000
ostatné výnosy (IM, CP atď.)	60 000
<b>Náklady spolu</b>	<b>1 145 000</b>
Z toho: náklady na predaný tovar	25 000
spotreba materiálu a energie	410 000
služby	140 000
osobné náklady	360 000
z toho: mzdy	270 000
odvody	90 000
odpisy	90 000
ostatné náklady (dane, poplatky)	92 000
úroky	28 000
<b>Hospodársky výsledok pred zdanením</b>	<b>15 000</b>
<b>Dotácie investičného charakteru</b>	<b>0</b>
<b>Zásoby spolu</b>	<b>475 000</b>
Z toho: materiál	50 000
nedokončená výroba	55 000
výrobky	250 000
zvieratá	120 000
<b>Úvery a výpomoci</b>	<b>500 000</b>
<b>Pracovníci a mzdy:</b>	
Ročný priemerný evidenčný počet pracovníkov	50
Priemerná mesačná mzda v Sk	
<b>Pohľadávky celkom</b>	<b>100 000</b>
Z toho: krátkodobé pohľadávky	100 000
dlhodobé pohľadávky	0
<b>Závazky celkom</b>	<b>340 000</b>
Z toho: krátkodobé záväzky	300 000
dlhodobé záväzky	40 000
<b>Obstaranie hmotných investícií spolu</b>	<b>8 000</b>
Z toho: budovy, haly a stavby	110 000
stroje a zariadenia, dopr. prostriedky	30 000
základné stádo zvierat	80 000
<b>Hmotné investície podľa zdrojov obstarania</b>	<b>100 000</b>
Z toho: vlastné zdroje	100 000
úver	0
dotácie zo SR	10 000
<b>Dane a poistné</b>	<b>23 150</b>
DANE	14 150
Z toho: z motorových vozidiel	2 000
daň z nehnuteľností	8 700
daň z príjmu PO	3 450
<b>POISTNÉ</b>	<b>9 000</b>

# Správa

## **Dozornej rady a.s. AGROSÚČA a jej stanovisko ku krytiu hospodárskeho výsledku za rok 2014 k zasadnutiu Valného zhromaždenia dňa 26.06.2015**

Dozorná rada od schválenia Valným zhromaždením dňa 25. 7. 2003 pracovala v tomto zložení:

1. Vrbovská Štefánia
2. Ing. Švajda Peter
3. Macharová Veronika

V priebehu roku 2014 zasadala 5 krát v dňoch: 15.01.2014, 25.04.2014, 26.06.2014 a 26.09.2014 a 12.12.2014.

Dozorná rada počas uplynulého obdobia tak, ako aj predtým dozerala na výkon činnosti predstavenstva a.s., ako aj na celú podnikateľskú aktivitu spoločnosti a jej organizačné zmeny, ktoré smerujú k zefektívneniu podnikateľskej činnosti spoločnosti. Hlavnými predmetmi činnosti v roku 2014 boli: rastlinná výroba, živočíšna výroba, mechanizácia rastlinnej a živočíšnej výroby, mliekárenská výroba, prenájom nehnuteľností, stravovanie a šitie.

Na poslednom zasadnutí dňa 25.06. 2015 dozorná rada prerokovala konečné hospodárske výsledky za rok 2014, ktoré boli predložené vo forme výkazov, daňového priznania a poznámok. Dozorná rada prerokovala a schválila tiež výročnú správu a.s. Agrosúča o výsledku hospodárenia za rok 2014 a návrh na zúčtovanie hospodárskeho výsledku z roku 2014. Spoločnosť hospodárila so stratou 15.417,90 €, čo predstavuje zlepšenie oproti predchádzajúcemu účtovnému obdobiu o 45 tis. €. Overenie účtovnej závierky vykonala spoločnosť JCL Audít Consulting, Ing. Cagalincová.

Dozorná rada na základe stanoviska audítora a návrhu predstavenstva schvaľuje účtovnú závierku za rok 2014 a stratu vo výške 15.417,90 € navrhuje zúčtovať nasledovne:

- Strata vo výške 15.417,90 € bude krytá nerozdeleným ziskom z MR.

Dozorná rada doporučuje predstavenstvu prijať opatrenia na zvýšenie využiteľnosti nehnuteľností na prenájom, obmedzenie rastu nákladov pri výrobných procesoch a zefektívnenie riadenia jednotlivých úsekov prerozdelením kompetencií na vedúcich stredísk.

Dozorná rada taktiež doporučuje predstavenstvu, vedeniu a všetkým zamestnancom hospodárne vynakladať finančné prostriedky na dosiahnutie zisku podniku v roku 2015.

V Hornej Súči, 25.06.2015

Štefánia Vrbovská  
predseda DR



## SPRÁVA NEZÁVISLÉHO AUDÍTORA

pre akcionárov spoločnosti Agrosúča, a.s. Horná Súča

Uskutočnili sme audit priloženej účtovnej závierky spoločnosti Agrosúča, a.s. Horná Súča, ktorá obsahuje súvahu k 31. decembru 2014, výkaz ziskov a strát za rok končiaci k uvedenému dátumu, a poznámky, ktoré obsahujú súhrn významných účtovných zásad a účtovných metód a ďalšie vysvetľujúce informácie.

### Zodpovednosť štatutárneho orgánu za účtovnú závierku

Štatutárny orgán je zodpovedný za zostavenie tejto účtovnej závierky, ktorá poskytuje pravdivý a verný obraz v súlade so Zákonom o účtovníctve č. 431/2002 Z.z. v znení neskorších predpisov (ďalej len „zákon o účtovníctve“) a za interné kontroly, ktoré štatutárny orgán považuje za potrebné pre zostavenie účtovnej závierky, ktorá neobsahuje významné nesprávnosti, či už v dôsledku podvodu alebo chyby.

### Zodpovednosť audítora

Našou zodpovednosťou je vyjadriť názor k tejto účtovnej závierke na základe nášho auditu. Audit sme uskutočnili v súlade s medzinárodnými auditorskými štandardmi. Podľa týchto štandardov máme dodržiavať etické požiadavky, naplánovať a vykonať audit tak, aby sme získali primerané uistenie, že účtovná závierka neobsahuje významné nesprávnosti.

Súčasťou auditu je uskutočnenie postupov na získanie auditorských dôkazov o sumách a údajoch vykázaných v účtovnej závierke. Zvolené postupy závisia od úsudku audítora, vrátane posúdenia rizík významnej nesprávnosti v účtovnej závierke, či už v dôsledku podvodu alebo chyby. Pri posudzovaní tohto rizika audítor berie do úvahy interné kontroly relevantné na zostavenie účtovnej závierky v účtovnej jednotke, ktorá poskytuje pravdivý a verný obraz, aby mohol vypracovať auditorské postupy vhodné za daných okolností, nie však na účely vyjadrenia názoru na účinnosť interných kontrol účtovnej jednotky. Audit ďalej zahŕňa zhodnotenie vhodnosti použitých účtovných zásad a účtovných metód a primeranosti účtovných odhadov, uskutočnených štatutárnym orgánom, ako aj vyhodnotenie celkovej prezentácie účtovnej závierky.

Sme presvedčení, že auditorské dôkazy, ktoré sme získali, poskytujú dostatočný a vhodný základ pre náš auditorský názor.

### Názor

Podľa nášho názoru účtovná závierka poskytuje pravdivý a verný obraz finančnej situácie spoločnosti Agrosúča a.s. Horná Súča k 31. decembru 2014 a výsledku jej hospodárenia za rok končiaci sa k uvedenému dátumu v súlade so zákonom o účtovníctve.

### Zdôraznenie skutočností

Bez vplyvu na náš názor, upozorňujeme, že spoločnosť neoceníla podielové cenné papiere na reálnu hodnotu.

Selec 2. apríla 2015

Auditorská spoločnosť  
JCL AUDIT & CONSULTING, s.r.o.  
91336 Selec 65  
Obchodný register, Okresný súd Trenčín  
Oddiel: Sro, vložka č. 10899/R  
Licencia SKAu číslo 153

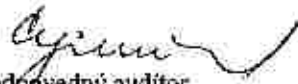

  
Zodpovedný audítor  
Ing. Jolana Cagalincová  
Licencia SKAu číslo 191  
91336 Selec 65

# ÚČTOVNÁ ZÁVIERKA

podnikateľov v podvojnóm účtovníctve



zostavená k 31.12.2014

Číselné údaje sa zarovnávajú vpravo, ostatné údaje sa píšú zľava. Nevyplnené riadky sa ponechávajú prázdne.  
 Údaje sa vyplňajú paličkovým písmom (podľa tohto vzoru), písacím strojom alebo tlačiarňou, a to čiernou alebo tmavomodrou farbou.

Á Ā B Ć D Ę F G H Í J K L M N O P Q R Š T Ů V X Ý Ž 0 1 2 3 4 5 6 7 8 9

Daňové identifikačné číslo 2020386764	Účtovná závierka X riadna	Účtovná jednotka malá	Mesiac Rok od 01 2014
IČO 34127020	mimoriadna	veľká	Za obdobie do 12 2014
SK NACE 01.50.0	priebežná	(vyznačí sa X)	Bezprostredne predchádzajúce obdobie od 01 2013
			do 12 2013

Priložené súčasti účtovnej závierky

 Súvaha (Úč POD 1-01)  
(v celých eurách)

 Výkaz ziskov a strát (Úč POD 2-01)  
(v celých eurách)

 Poznámky (Úč POD 3-01)  
(v celých eurách alebo eurocentoch)

Obchodné meno (názov) účtovnej jednotky

AGROSÚČA, a. s.

Sídlo účtovnej jednotky

Ulica  
HORNÁ SÚČAČíslo  
1059PSČ Obec  
91333 HORNÁ SÚČA

Označenie obchodného registra a číslo zápisu obchodnej spoločnosti

OKRESNÝ SÚD TRENČÍN

81/R

Telefónne číslo  
32 / 6493426Faxové číslo  
32 / 6493426

E-mailová adresa

AGROSUCA@STONLINE.SK

Zostavená dňa:

27.03.2015

Schválená dňa:

. 20

 Podpisový záznam štatutárneho orgánu účtovnej jednotky  
 alebo člena štatutárneho orgánu účtovnej jednotky alebo  
 podpisový záznam fyzickej osoby, ktorá je účtovnou jednotkou.

Záznamy daňového úradu

Miesto pre evidenčné číslo

Odtlačok prezentačnej pečiatky daňového úradu



Označenie a	STRANA AKTÍV b	Číslo riadku c	Bežné účtovné obdobie		Bezprostredne predchádzajúce	
			1	Brutto - časť 1	Netto 2	účtovné obdobie
				Korekcia - časť 2	Netto 3	
	SPOLU MAJETOK z. 02 + r. 33 + z. 74	01		3 0 6 6 5 8 6	1 8 9 0 3 9 3	
				1 1 7 6 1 9 3		1 9 7 7 1 5 9
A.	Neobežný majetok r. 03 + r. 11 + r. 21	02		2 4 8 0 9 0 7	1 3 0 4 7 1 4	
				1 1 7 6 1 9 3		1 3 7 3 6 3 8
A.I.	Dlhodobý nehmotný majetok súčet (r. 04 až r. 10)	03		6 2 2 7		
				6 2 2 7		
A.I.1.	Aktívované náklady na vývoj (012) - /072, 091A/	04				
2.	Softvér (013) - /073, 091A/	05		6 2 2 7		
				6 2 2 7		
3.	Oceniteľné práva (014) - /074, 091A/	06				
4.	Goodwill (015) - /075, 091A/	07				
5.	Ostatný dlhodobý nehmotný majetok (019, 01X) - /079, 07X, 091A/	08				
6.	Obstarávaný dlhodobý nehmotný majetok (041) - /093/	09				
7.	Poskytnuté prídavky na dlhodobý nehmotný majetok (051) - /095A/	10				
A.II.	Dlhodobý hmotný majetok súčet (r. 12 až r. 20)	11		1 8 0 5 4 2 4	6 3 5 4 5 8	
				1 1 6 9 9 6 6		7 0 4 3 8 2
A.II.1.	Pozemky (031) - /092A/	12				
2.	Stavby (021) - /081, 092A/	13		8 9 4 8 8 2	4 9 5 3 3 6	
				3 9 9 5 4 6		5 3 1 4 3 3
3.	Samostatné hnuteľné veci a súbory hnuteľných vecí (022) - /082, 092A/	14		7 5 9 2 4 4	5 7 3 5 4	
				7 0 1 8 9 0		9 8 2 7 5



Označenie a	STRANA AKTÍV b	Číslo riadku c	Bežné účtovné obdobie		Bezprostredne predchádzajúce účtovné obdobie
			1	2	3
			Brutto - časť 1 Korekcia - časť 2	Netto	Netto
4.	Pestovateľské celky trvalých porastov (025) - /085, 092A/	15			
5.	Základné stádo a ťažné zvieratá (026) - /086, 092A/	16	1 5 1 2 9 8 6 8 5 3 0	8 2 7 6 8	7 4 6 7 4
6.	Ostatný dlhodobý hmotný majetok (029, 02X, 032) - /089, 08X, 092A/	17			
7.	Obstarávaný dlhodobý hmotný majetok (042) - /094/	18			
8.	Poskytnuté preddávky na dlhodobý hmotný majetok (052) - /095A/	19			
9.	Opravná položka k nadobudnutému majetku (+/- 097) +/- 098	20			
A.III.	Dlhodobý finančný majetok súčet (r. 22 až r. 32)	21	6 6 9 2 5 6	6 6 9 2 5 6	6 6 9 2 5 6
A.III.1.	Podielové cenné papiere a podiely v prepojených účtovných jednotkách (061A, 062A, 063A) - /096A/	22	6 6 9 2 5 6	6 6 9 2 5 6	6 6 9 2 5 6
2.	Podielové cenné papiere a podiely s podielovou účasťou okrem v prepojených účtovných jednotkách (062A) - /096A/	23			
3.	Ostatné realizovateľné cenné papiere a podiely (063A) - /096A/	24			
4.	Pôžičky prepojeným účtovným jednotkám (066A) - /096A/	25			
5.	Pôžičky v rámci podielovej účasti okrem prepojeným účtovným jednotkám (066A) - /096A/	26			
6.	Ostatné pôžičky (067A) - /096A/	27			
7.	Dlhové cenné papiere a ostatný dlhodobý finančný majetok (065A, 069A, 06XA) - /096A/	28			



Označenie a	STRANA AKTÍV b	Číslo účtu c	Bežné účtovné obdobie		Bezprostredne predchádzajúce účtovné obdobie
			1	2	
			Brutto - časť 1 Korekcia - časť 2	Netto	
			Netto 3		
8.	Pôžičky a ostatný dlhodobý finančný majetok so zostatkovou dobou splatnosti najviac jeden rok (086A, 087A, 089A, 08XA) - /096A/	29			
9.	Účty v bankách s dobou viazanosti dlhšou ako jeden rok (22XA)	30			
10.	Obstarávaný dlhodobý finančný majetok (043) - /096A/	31			
11.	Poskytnuté preddávky na dlhodobý finančný majetok (053) - /095A/	32			
B.	Obežný majetok r. 34 + r. 41 + r. 53 + r. 55 + r. 71	33	5 7 9 9 7 1	5 7 9 9 7 1	
					5 9 8 2 0 2
B.I.	Zásoby súčet (r. 35 až r. 40)	34	4 5 4 2 4 4	4 5 4 2 4 4	
					4 6 3 6 7 1
B.I.1	Materiál (112, 119, 11X) - /191, 19X/	35	3 2 5 7 6	3 2 5 7 6	
					4 7 8 7 9
2.	Nedokončená výroba a polotovary vlastnej výroby (121, 122, 12X) - /192, 193, 19X/	36	4 0 9 1 1	4 0 9 1 1	
					5 6 4 5 7
3.	Výrobky (123) - /194/	37	2 6 0 3 7 4	2 6 0 3 7 4	
					2 4 1 1 9 6
4.	Zvieratá (124) - /195/	38	1 1 9 9 7 3	1 1 9 9 7 3	
					1 1 7 5 6 3
5.	Tovar (132, 133, 13X, 139) - /196, 19X/	39	4 1 0	4 1 0	
					5 7 6
6.	Poskytnuté preddávky na zásoby (314A) - /391A/	40			
B.II.	Dlhodobé pohľadávky súčet (r. 42 + r. 46 až r. 52)	41			
					0
B.II.1.	Pohľadávky z obchodného styku súčet (r. 43 až r. 45)	42			



Dznenie a	STRANA AKTÍV b	Číslo radku c	Bežné účtovné obdobie		Bezprostredne predchádzajúce účtovné obdobie
			1	2	
			Brutto - časť 1		Netto
			Korekcia - časť 2		
1.a.	Pohľadávky z obchodného styku voči prepojeným účtovným jednotkám (311A, 312A, 313A, 314A, 315A, 31XA) - /391A/	43			
1.b.	Pohľadávky z obchodného styku v rámci podieľovej účasti okrem pohľadávok voči prepojeným účtovným jednotkám (311A, 312A, 313A, 314A, 315A, 31XA) - /391A/	44			
1.c.	Ostatné pohľadávky z obchodného styku (311A, 312A, 313A, 314A, 315A, 31XA) - /391A/	45			
2.	Čistá hodnota zákazky (316A)	46			
3.	Ostatné pohľadávky voči prepojeným účtovným jednotkám (351A) - /391A/	47			
4.	Ostatné pohľadávky v rámci podieľovej účasti okrem pohľadávok voči prepojeným účtovným jednotkám (351A) - /391A/	48			
5.	Pohľadávky voči spoločníkom, členom a združeniu (354A, 355A, 358A, 35XA) - /391A/	49			
6.	Pohľadávky z derivátových operácií (373A, 376A)	50			
7.	Iné pohľadávky (335A, 336A, 33XA, 371A, 374A, 375A, 378A) - /391A/	51			
8.	Odložená daňová pohľadávka (481A)	52			
B.III.	Krátkodobé pohľadávky súčet (r. 54 + r. 58 až r. 65)	53	1 2 2 7 6 5	1 2 2 7 6 5	1 3 3 3 8 3
B.II.1.	Pohľadávky z obchodného styku súčet (r. 55 až r. 57)	54	9 5 5 7 6	9 5 5 7 6	1 0 6 1 0 3
1.a.	Pohľadávky z obchodného styku voči prepojeným účtovným jednotkám (311A, 312A, 313A, 314A, 315A, 31XA) - /391A/	55			
1.b.	Pohľadávky z obchodného styku v rámci podieľovej účasti okrem pohľadávok voči prepojeným účtovným jednotkám (311A, 312A, 313A, 314A, 315A, 31XA) - /391A/	56			



Označenie a	STRANA AKTÍV b	Číslo účtu c	Bežné účtovné obdobie		Bezprostredne predchádzajúce účtovné obdobie
			1	2	
			Brutto - časť 1 Korekcia - časť 2	Netto	
			Netto 3		
1.c.	Ostatné pohľadávky z obchodného styku (311A, 312A, 313A, 314A, 315A, 31XA) - /391A/	57	9 5 5 7 6	9 5 5 7 6	1 0 6 1 0 3
2.	Čistá hodnota zákazky (316A)	58			
3.	Ostatné pohľadávky voči prepojeným účtovným jednotkám (351A) - /391A/	59	2 9 5	2 9 5	2 9 5
4.	Ostatné pohľadávky v rámci podielovej účasti okrem pohľadávok voči prepojeným účtovným jednotkám (351A) - /391A/	60			
5.	Pohľadávky voči spoločníkom, členom a združeniu (354A, 355A, 356A, 35XA, 362A) - /391A/	61			
6.	Sociálne poistenie (336A) - /391A/	62			
7.	Daňové pohľadávky a dotácie (341, 342, 343, 345, 346, 347) - /391A/	63	2 6 8 9 4	2 6 8 9 4	2 6 9 7 4
8.	Pohľadávky z derivátových operácií (373A, 376A)	64			
9.	Iné pohľadávky (335A, 33XA, 371A, 374A, 375A, 378A) - /391A/	65			1 1
B.IV.	Krátkodobý finančný majetok súčet (r. 67 až r. 70)	66			
B.IV.1.	Krátkodobý finančný majetok v prepojených účtovných jednotkách (251A, 253A, 256A, 257A, 25XA) - /291A, 29XA/	67			
2.	Krátkodobý finančný majetok bez krátkodobého finančného majetku v prepojených účtovných jednotkách (251A, 253A, 256A, 257A, 25XA) - /291A, 29XA/	68			
3.	Vlastné akcie a vlastné obchodné podiely (252)	69			
4.	Obstarávaný krátkodobý finančný majetok (259, 314A) - /291A/	70			



Ozna- čenie a	STRANA AKTÍV b	Číslo riadku c	Bežné účtovné obdobie		Bezprostredne predchádzajúce účtovné obdobia
			1	2	
			Brutto - časť 1		Korekcia - časť 2
B.V.	Finančné účty r. 72 + r. 73	71	2 9 6 2	2 9 6 2	1 1 4 8
B.V.1	Peniaze (211, 213, 21X)	72	2 9 6 2	2 9 6 2	1 1 4 8
2.	Účty v bankách (221A, 22X, +/- 261)	73			
C.	Časové rozlíšenie súčet (r. 75 až r. 78)	74	5 7 0 8	5 7 0 8	5 3 1 9
C.1.	Náklady budúcich období dlhodobé (381A, 382A)	75			
2.	Náklady budúcich období krátkodobé (381A, 382A)	76	5 2 0 1	5 2 0 1	5 3 1 9
3.	Príjmy budúcich období dlhodobé (385A)	77			
4.	Príjmy budúcich období krátkodobé (385A)	78	5 0 7	5 0 7	

Ozna- čenie a	STRANA PASÍV b	Číslo riadku c	Bežné účtovné obdobie	Bezprostredne predchádzajúce účtovné obdobia
			4	5
	SPOLU VLASTNÉ IMANIE A ZÁVÄZKY r. 80 + r. 101 + r. 141	79	1 8 9 0 3 9 3	1 9 7 7 1 5 9
A.	Vlastné imanie r. 81 + r. 85 + r. 86 + r. 87 + r. 90 + r. 93 + r. 97 + r. 100	80	7 3 1 9 9 5	7 4 7 4 1 4
A.I.	Základné imanie - súčet (r. 82 až r. 84)	81	3 3 2 0 0	3 3 2 0 0
A.I.1.	Základné imanie (411 alebo +/- 491)	82	3 3 2 0 0	3 3 2 0 0
2.	Zmena základného imania +/- 419	83		
3.	Pohľadávky za upísané vlastné imanie (-/353)	84		
A.II.	Emisné ážlo (412)	85		
A.III.	Ostatné kapitálové fondy (413)	86	8 3 4 7 0	8 3 4 7 0
A.IV.	Zákonné rezervné fondy r. 88 + r. 89	87	6 6 3 9	6 6 3 9
A.IV.1.	Zákonný rezervný fond a nedeliteľný fond (417A, 418, 421A, 422)	88		
2.	Rezervný fond na vlastné akcie a vlastné podielky (417A, 421A)	89	6 6 3 9	6 6 3 9



Označenie a	STRANA PASIV b	Číslo riadku c	Bežné účtovné obdobie 4	Bezprostredne predchádzajúce účtovné obdobie 5
A.V.	Ostatné fondy zo zisku r. 91 + r. 92	90	3 3 1 9	3 3 1 9
A.V.1.	Štatutárne fondy (423, 42X)	91	3 3 1 9	3 3 1 9
2.	Ostatné fondy (427, 42X)	92		
A.VI.	Oceňovacie rozdiely z precenenia súčet (r. 94 až r. 96)	93		
A.VI.1.	Oceňovacie rozdiely z precenenia majetku a záväzkov (+/- 414)	94		
2.	Oceňovacie rozdiely z kapitálových účastí (+/- 415)	95		
3.	Oceňovacie rozdiely z precenenia pri zlúčení, splnutí a rozdelení (+/- 416)	96		
A.VII.	Výsledok hospodárenia minulých rokov r. 98 + r. 99	97	6 2 0 7 8 6	6 8 0 9 7 9
A.VII.1.	Nerozdelený zisk minulých rokov (428)	98	6 2 0 7 8 6	6 8 0 9 7 9
2.	Neuhradená strata minulých rokov (-/429)	99		
A.VIII.	Výsledok hospodárenia za účtovné obdobie po zdanení (+/- r. 01 - (r. 81 + r. 85 + r. 88 + r. 87 + r. 90 + r. 93 + r. 97 + r. 101 + r. 141)	100	- 1 5 4 1 9	- 6 0 1 9 3
B.	Záväzky r. 102 + r. 118 + r. 121 + r. 122 + r. 136 + r. 139 + r. 140	101	9 7 3 1 9 2	1 0 2 2 8 6 4
B.I.	Dlhodobé záväzky súčet (r. 103 + r. 107 až r. 117)	102	2 9 2 4 5	4 1 1 4 6
B.I.1.	Dlhodobé záväzky z obchodného styku súčet (r. 104 až r. 106)	103		
1.a	Záväzky z obchodného styku voči prepojeným účtovným jednotkám (321A, 475A, 476A)	104		
1.b	Záväzky z obchodného styku v rámci podielovej účasti okrem záväzkov voči prepojeným účtovným jednotkám (321A, 475A, 476A)	105		
1.c	Ostatné záväzky z obchodného styku (321A, 475A, 476A)	106		
2.	Čistá hodnota zákazky (316A)	107		
3.	Ostatné záväzky voči prepojeným účtovným jednotkám (471A, 47XA)	108		
4.	Ostatné záväzky v rámci podielovej účasti okrem záväzkov voči prepojeným účtovným jednotkám (471A, 47XA)	109		
5.	Ostatné dlhodobé záväzky (479A, 47XA)	110		
6.	Dlhodobé prijaté preddávky (475A)	111		
7.	Dlhodobé zmenky na úhradu (478A)	112		
8.	Vydané dlhopisy (473A/-255A)	113		
9.	Záväzky zo sociálneho fondu (472)	114	1 5 8 2 6	2 2 6 4 2
10.	Iné dlhodobé záväzky (336A, 372A, 474A, 47XA)	115		
11.	Dlhodobé záväzky z derivátových operácií (373A, 377A)	116		
12.	Odložený daňový záväzok (481A)	117	1 3 4 1 9	1 8 5 0 4



Číslo čiar a	STRANA PASÍV b	Číslo riadku c	Bežné účtovné obdobie 4	Bezprostredne predchádzajúce účtovné obdobie 5
B.II.	Dlhodobé rezervy r. 119 + r. 120	118		
B.II.1.	Zákonné rezervy (451A)	119		
2.	Ostatné rezervy (459A, 45XA)	120		
B.III.	Dlhodobé bankové úvery (461A, 46XA)	121	1 3 9 6 0 3	2 3 0 4 1 9
B.IV.	Krátkodobé záväzky súčet (r. 123 + r. 127 až r. 135)	122	3 7 1 1 5 2	3 4 8 4 4 7
B.IV.1.	Záväzky z obchodného styku súčet (r. 124 až r. 126)	123	3 0 9 7 2 0	2 8 8 3 8 3
1.a	Záväzky z obchodného styku voči prepojeným účtovným jednotkám (321A, 322A, 324A, 325A, 325A, 32XA, 475A, 476A, 478A, 47XA)	124	1 7 9 4	1 7 0 4
1.b	Záväzky z obchodného styku v rámci podielovej účasti okrem záväzkov voči prepojeným účtovným jednotkám (321A, 322A, 324A, 325A, 325A, 32XA, 475A, 475A, 478A, 47XA)	125		
1.c	Ostatné záväzky z obchodného styku (321A, 322A, 324A, 325A, 326A, 32XA, 475A, 476A, 478A, 47XA)	126	3 0 7 9 2 6	2 8 6 6 7 9
2.	Čistá hodnota zákazky (316A)	127		
3.	Ostatné záväzky voči prepojeným účtovným jednotkám (361A, 36XA, 471A, 47XA)	128		
4.	Ostatné záväzky v rámci podielovej účasti okrem záväzkov voči prepojeným účtovným jednotkám (361A, 36XA, 471A, 47XA)	129		
5.	Záväzky voči spoločníkom a združeniu (364, 365, 366, 367, 368, 398A, 478A, 479A)	130	3 3 1 9	3 3 1 9
6.	Záväzky voči zamestnancom (331, 333, 33X, 479A)	131	2 9 7 6 2	3 3 0 9 3
7.	Záväzky zo sociálneho poisťenia (336A)	132	1 0 4 2 1	1 0 9 5 2
8.	Danové záväzky a dotácie (341, 342, 343, 345, 346, 347, 34X)	133	1 1 0 2 0	4 9 4 0
9.	Záväzky z derivátových operácií (373A, 377A)	134		
10.	Iné záväzky (372A, 379A, 474A, 475A, 479A, 47XA)	135	6 9 1 0	7 7 6 0
B.V.	Krátkodobé rezervy r. 137 + r. 138	136	2 1 1 3 3	1 8 7 7 9
B.V.1.	Zákonné rezervy (323A, 451A)	137	2 1 1 3 3	1 7 5 4 5
2.	Ostatné rezervy (323A, 32X, 459A, 45XA)	138		1 2 3 4
B.VI.	Bežné bankové úvery (221A, 231, 232, 23X, 461A, 46XA)	139	3 4 8 0 5 9	3 2 9 1 2 3
B.VII.	Krátkodobé finančné výpomoci (241, 249, 24X, 473A, /-255A)	140	6 4 0 0 0	5 4 9 5 0
C.	Časové rozlíšenie súčet (r. 142 až r. 145)	141	1 8 5 2 0 6	2 0 6 8 8 1
C.1.	Výdavky budúcich období dlhodobé (383A)	142		
2.	Výdavky budúcich období krátkodobé (383A)	143		
3.	Výnosy budúcich období dlhodobé (384A)	144	1 6 3 5 3 1	1 8 4 1 8 6
4.	Výnosy budúcich období krátkodobé (384A)	145	2 1 6 7 5	2 2 6 9 5



Označenie a	Text b	Číslo riadku c	Skutočnosť	
			bežné účtovné obdobie 1	bezprostredne predchádzajúce účtovné obdobie 2
*	Čistý obrat (časť účt. tr. 6 podľa zákona)	01	1 0 9 9 6 9 5	
**	Výnosy z hospodárskej činnosti spolu súčet (r. 03 až r. 09)	02	1 1 5 8 0 6 7	1 1 1 1 9 2 5
I.	Tržby z predaja tovaru (604, 607)	03	3 4 6 5 3	3 6 5 3 6
II.	Tržby z predaja vlastných výrobkov (601)	04	5 2 5 3 0 6	5 3 8 4 1 0
III.	Tržby z predaja služieb (602, 606)	05	1 0 6 2 6 6	8 6 9 7 8
IV.	Zmeny stavu vnútroorganizačných zásob (+/-) (účtovná skupina 61)	06	6 0 4 1	- 4 6 0 2 5
V.	Aktivácia (účtovná skupina 62)	07	5 2 3 3 1	7 8 8 2 8
VI.	Tržby z predaja dlhodobého nehmotného majetku, dlhodobého hmotného majetku a materiálu (641, 642)	08	3 3 5 2 6	6 0 1 8 8
VII.	Ostatné výnosy z hospodárskej činnosti (644, 645, 646, 648, 655, 657)	09	3 9 9 9 4 4	3 5 7 0 1 0
**	Náklady na hospodársku činnosť spolu r. 11 + r. 12 + r. 13 + r. 14 + r. 15 + r. 20 + r. 21 + r. 24 + r. 25 + r. 26	10	1 1 4 6 5 2 7	1 1 3 5 1 0 5
A.	Náklady vynaložené na obstaranie predaného tovaru (504, 507)	11	3 1 3 3 6	3 0 4 9 0
B.	Spotreba materiálu, energie a ostatných neskladovateľných dodávok (501, 502, 503)	12	4 1 9 5 1 0	4 1 4 4 0 5
C.	Opravné položky k zásobám (+/-) (505)	13		
D.	Služby (účtovná skupina 51)	14	1 4 7 7 2 0	1 5 7 6 4 2
E.	Osobné náklady (r. 16 až r. 19)	15	3 9 1 1 7 9	3 6 6 4 1 0
E.1.	Mzdové náklady (521, 522)	16	2 8 8 4 9 1	2 7 0 2 7 2
2.	Odmeny členom orgánov spoločnosti a družstva (523)	17		
3.	Náklady na sociálne poistenie (524, 525, 526)	18	1 0 1 1 6 4	9 4 6 9 7
4.	Sociálne náklady (527, 528)	19	1 5 2 4	1 4 4 1
F.	Dane a poplatky (účtovná skupina 53)	20	1 4 2 4 2	1 2 0 5 7
G.	Odpisy a opravné položky k dlhodobému nehmotnému majetku a dlhodobému hmotnému majetku (r. 22 + r. 23)	21	1 1 0 6 2 1	1 0 8 0 9 1
G.1.	Odpisy dlhodobého nehmotného majetku a dlhodobého hmotného majetku (551)	22	1 1 0 6 2 1	1 0 8 0 9 1
2.	Opravné položky k dlhodobému nehmotnému majetku a dlhodobému hmotnému majetku (+/-) (553)	23		
H.	Zostatková cena predaného dlhodobého majetku a predaného materiálu (541, 542)	24	1 6 0 1 2	3 3 3 4 5
I.	Opravné položky k pohľadávkam (+/-) (547)	25		
J.	Ostatné náklady na hospodársku činnosť (543, 544, 545, 548, 549, 555, 557)	26	1 5 9 0 7	1 2 6 6 5
***	Výsledok hospodárenia z hospodárskej činnosti (+/-) (r. 02 - r. 10)	27	1 1 5 4 0	- 2 3 1 8 0



Označenie	Text	Číslo riadku	Skutočnosť	
			bežné účtovné obdobie	bezprostredne predchádzajúce účtovné obdobie
			1	2
=	Pridaná hodnota (r. 03 + r. 04 + r. 05 + r. 06 + r. 07) - (r. 11 + r. 12 + r. 13 + r. 14)	28	1 2 6 0 3 1	9 2 1 9 0
**	Výnosy z finančnej činnosti spolu r. 30 + r. 31 + r. 35 + r. 39 + r. 42 + r. 43 + r. 44	29		6 5
VIII.	Tržby z predaja cenných papierov a podielov (661)	30		
IX.	Výnosy z dlhodobého finančného majetku súčet (r. 32 až r. 34)	31		
IX.1	Výnosy z cenných papierov a podielov od prepojených účtovných jednotiek (665A)	32		
2	Výnosy z cenných papierov a podielov v podielovej úasti okrem výnosov prepojených účtovných jednotiek (665A)	33		
3	Ostatné výnosy z cenných papierov a podielov (665A)	34		
X.	Výnosy z krátkodobého finančného majetku súčet (r. 36 až r. 38)	35		
X.1	Výnosy z krátkodobého finančného majetku od prepojených účtovných jednotiek (666A)	36		
2	Výnosy z krátkodobého finančného majetku v podielovej úasti okrem výnosov prepojených účtovných jednotiek (666A)	37		
3	Ostatné výnosy z krátkodobého finančného majetku (666A)	38		
XI.	Výnosové úroky (r. 40 + r. 41)	39		
XI.1	Výnosové úroky od prepojených účtovných jednotiek (662A)	40		
2	Ostatné výnosové úroky (662A)	41		
XII.	Kurzové zisky (663)	42		6 4
XIII.	Výnosy z precenenia cenných papierov a výnosy z derivátových operácií (664, 667)	43		
XIV.	Ostatné výnosy z finančnej činnosti (668)	44		1
**	Náklady na finančnú činnosť spolu r. 46 + r. 47 + r. 48 + r. 49 + r. 52 + r. 53 + r. 54	45	2 9 1 6 3	3 4 3 2 1
K.	Predané cenné papiere a podiely (561)	46		
L.	Náklady na krátkodobý finančný majetok (566)	47		
M.	Opravné položky k finančnému majetku (+/-) (565)	48		
N.	Nákladové úroky (r. 50 + r. 51)	49	2 5 6 3 9	3 0 6 6 8
N.1	Nákladové úroky pre prepojené účtovné jednotky (562A)	50		
2	Ostatné nákladové úroky (562A)	51	2 5 6 3 9	3 0 6 6 8
O.	Kurzové straty (563)	62	1 2	2
P.	Náklady na precenenie cenných papierov a náklady na derivátové operácie (564, 567)	53		
Q.	Ostatné náklady na finančnú činnosť (568, 569)	54	3 5 1 2	3 6 5 1



Označenie a	Text b	Číslo riadku c	Skutočnosť	
			bežné účtovné obdobie 1	bezprostredne predchádzajúce účtovné obdobie 2
***	Výsledok hospodárenia z finančnej činnosti (+/-) (r. 29 - r. 45)	55	- 2 9 1 6 3	- 3 4 2 5 6
****	Výsledok hospodárenia za účtovné obdobie pred zdanením (+/-) (r. 27 + r. 55)	56	- 1 7 6 2 3	- 5 7 4 3 6
R.	Daň z príjmov (r. 58 + r. 59)	57	- 2 2 0 4	2 7 5 7
R.1	Daň z príjmov splatná (591, 595)	58	2 8 8 0	
2.	Daň z príjmov odložená (+/-) (592)	59	- 5 0 8 4	2 7 5 7
S.	Prevod podielov na výsledku hospodárenia spoločníkom (+/- 596)	60		
****	Výsledok hospodárenia za účtovné obdobie po zdanení (+/-) (r. 56 - r. 57 - r. 60)	61	- 1 5 4 1 9	- 6 0 1 9 3

Poznámky Úč POD 3 - 04

DIČ 2 0 2 0 3 8 6 7 6 4

**A. INFORMÁCIE O ÚČTOVNEJ JEDNOTKE****1. Obchodné meno a sídlo spoločnosti:**Agrosúča, a.s.  
913 33 Horná Súča 1059

Spoločnosť Agrosúča a.s. (ďalej len Spoločnosť) bola založená 26. 5. 1995 a do obchodného registra bola zapísaná 8. 9. 1995 (Obchodný register Okresného súdu Trenčín, oddiel : Sa, vložka: 81/R).

**2. Hlavnými činnosťami Spoločnosti sú:**

- poľnohospodárska rastlinná výroba
- poľnohospodárska živočíšna výroba
- oprava poľnohospodárskych strojov
- demolácia a zemné práce
- prípravné práce pre stavbu
- kovoobrábanie
- perez dreva
- šitie ochranných pracovných rukavíc
- iné ubytovacie možnosti – robotnícke ubytovanie
- sprostredkovateľská činnosť
- kúpa tovaru za účelom jeho predaja iným prevádzkovateľom živnosti v rámci voľných ohlasovacích živností
- kúpa tovaru za účelom jeho ďalšieho predaja konečnému spotrebiteľovi v rámci voľných ohlasovacích živností
- údržba a oprava motorových vozidiel
- pozemné a inžinierske stavby
- stravovanie závodné
- cestná nákladná doprava
- zvaračské práce
- úprava a spracovanie mlieka – výroba mliečnych výrobkov, prevádzka mliekárni, výroba masla a syrov
- stolarstvo
- príležitostná nehromadná preprava osôb (do 8 miest)
- vedenie účtovníctva
- prenájom nehnuteľností spojený s poskytovaním iných než základných služieb spojených s prenájomom

**3. Počet zamestnancov**

Údaje o počte zamestnancov za bežné účtovné obdobie a bezprostredne predchádzajúce účtovné obdobie sú uvedené v nasledujúcom prehľade:

	2014	2013
Priemerný prepočítaný počet zamestnancov	48	51
Stav zamestnancov ku dňu, ku ktorému sa zostavuje účtovná zvierka, z toho:	45	50
počet vedúcich zamestnancov	3	4

**4. Údaje o neobmedzenom ručení**

Spoločnosť nie je neobmedzene ručiacim spoločníkom v iných spoločnostiach podľa § 56 ods. 5 Obchodného zákonníka.

**5. Právny dôvod na zostavenie účtovnej zvierky**

Účtovná zvierka Spoločnosti k 31. decembru 2014 je zostavená ako riadna účtovná zvierka podľa § 17 ods. 6 zákona NR SR č. 431/2002 Z. z. o účtovníctve za účtovné obdobie od 1. januára 2014 do 31. decembra 2014.

**6. Dátum schválenia účtovnej zvierky za predchádzajúce účtovné obdobie**

Účtovná zvierka Spoločnosti k 31. decembru 2013, za predchádzajúce účtovné obdobie, bola schválená valným zhromaždením Spoločnosti dňa 16. mája 2014.

**7. Zverejnenie účtovnej zvierky za predchádzajúce účtovné obdobie**

Poznámky Úč POD 3 - 04

DIČ 2 0 2 0 3 8 6 7 6 4

Účtovná závierka Spoločnosti k 31. decembru 2013 spolu so správou audítora o overení účtovnej závierky k 31. decembru 2013, výročnou správou a dodatkom správy audítora o overení súladu výročnej správy s účtovnou závierkou bola uložená do registra účtovných závierok 5. decembra 2014.

**8. Schválenie audítora**

Vainé zhromaždenie 16. mája 2014 schválilo spoločnosť JCL Audit n Consulting, s.r.o. ako audítora na overenie účtovnej závierky za účtovné obdobie od 1. januára 2014 do 31. decembra 2014.

**B. INFORMÁCIE O ORGÁNOCH ÚČTOVNEJ JEDNOTKY**

Predstavenstvo: Ing. Alojz Švajda - predseda  
Ing. Lucia Klímková – podpredseda  
Ing. Martin Švajda - člen  
Dozorná rada: Štefánia Vrbovská – predseda  
Ing. Peter Švajda - člen  
Veronika Macharová – člen

**C. INFORMÁCIE O AKCIONÁROCH ÚČTOVNEJ JEDNOTKY**

Štruktúra akcionárov Spoločnosti bola takáto:

	podiel na základom imaní		hlasovacie práva
	absolútne (EUR)	%	%
Ing. Alojz Švajda	14 940	45,0000	45,0000
Milan Kucerák	1 760	5,3000	5,3000
Ing. Peter Švajda	1 693	5,1000	5,1000
Pavel Kramér	1 693	5,1000	5,1000
Stanislav Hrbárik	1 693	5,1000	5,1000
Ing. Hedviga Stanová	1 693	5,0000	5,0000
Ostatní	9 728	29,4000	29,4000
<b>spolu</b>	<b>33 200</b>	<b>100</b>	<b>100</b>

**D. INFORMÁCIE O KONSOLIDOVANOM CELKU**

Spoločnosť nie je súčasťou žiadneho konsolidovaného celku.

**E. INFORMÁCIE O ÚČTOVNÝCH ZÁSADÁCH A ÚČTOVNÝCH METÓDACH****(a) Východiská pre zostavenie účtovnej závierky**

Účtovná závierka bola zostavená za predpokladu nepretržitého trvania Spoločnosti (going concern).

- Účtovné metódy a všeobecné účtovné zásady boli účtovnou jednotkou konzistentne aplikované.

**(b) Dlhodobý nehmotný a dlhodobý hmotný majetok**

Dlhodobý majetok nakuovaný sa oceňuje obstarávacou cenou, ktorá zahŕňa cenu obstarania a náklady súvisiace s obstaraním (c/o, prepravu, montáž, poisťné a pod.).

Súčasťou obstarávacej ceny dlhodobého hmotného majetku nie sú úroky z cudzích zdrojov ani realizované kurzové rozdiely, ktoré vznikli do momentu uvedenia dlhodobého majetku do používania.

Súčasťou obstarávacej ceny dlhodobého nehmotného majetku nie sú úroky z cudzích zdrojov, ktoré vznikli do momentu zaradenia dlhodobého nehmotného majetku do používania.

Poznámky Úč POD 3 - 04

DIČ 2 0 2 0 3 8 6 7 6 4

Dlhodobý majetok vytvorený vlastnou činnosťou sa oceňuje vlastnými nákladmi. Vlastnými nákladmi sú všetky priame náklady vynaložené na výrobu alebo inú činnosť a nepriame náklady, ktoré sa vzťahujú na výrobu alebo inú činnosť.

Náklady na výskum sa neaktivujú, účtujú sa do nákladov účtovného obdobia, v ktorom vznikli. Náklady na vývoj sa účtujú do obdobia, v ktorom vznikli, ale tie náklady na vývoj, ktoré sa vzťahujú na jasne definovaný výrobok alebo proces, pri ktorých je možné preukázať technickú realizovateľnosť a možnosť predaja a spoločnosť má dostatočné zdroje na dokončenie projektu, jeho predaj alebo na vnútorné využitie jeho výsledkov, sa aktivujú, a to vo výške, ktorá je pravdepodobná, že sa získa späť z budúcich ekonomických úžitkov.

Aktivované náklady na vývoj sa odpisujú počas maximálne 5 rokov, a to v tých účtovných obdobiach, v ktorých sa očakáva predaj produktu alebo využívanie procesu. Ak sa zníži ich hodnota, odpisujú sa na sumu, ktorá je pravdepodobná, že sa získa späť z budúcich ekonomických úžitkov.

Odpisy ostatného dlhodobého nehmotného majetku sú stanovené vychádzajúc z predpokladanej doby jeho používania a predpokladaného priebehu jeho opotrebenia. Odpisovať sa začína prvým dňom mesiaca nasledujúceho po uvedení dlhodobého majetku do používania. Drobný dlhodobý nehmotný majetok, ktorého obstarávací cena (resp. vlastné náklady) je 2 400 EUR, a nižšia, sa jednorazovo zúčtováva do nákladov pri uvedení do používania. Predpokladaná doba používania, metóda odpisovania a odpisová sadzba sú uvedené v nasledujúcej tabuľke.

	Predpokladaná doba používania	Metóda odpisovania	Ročná odpisová sadzba v %
Aktivované náklady na vývoj	5	Lineárna	20
Softvér	4	Lineárna	25
Oceniteľné práva (licencia)	5	Lineárna	20
Drobný dlhodobý nehmotný majetok	rôzna	jednorazový odpis	100

Odpisy dlhodobého hmotného majetku sú stanovené vychádzajúc z predpokladanej doby jeho používania a predpokladaného priebehu jeho opotrebovania. Odpisovať sa začína prvým dňom mesiaca, v ktorom bol uvedený dlhodobý majetok do používania. Odpisovať sa začína prvým dňom mesiaca nasledujúceho po uvedení dlhodobého majetku do používania. Drobný dlhodobý hmotný majetok, ktorého obstarávací cena (resp. vlastné náklady) je 1 700 EUR a nižšia, spoločnosť účtuje ako o zásobách. Pozemky sa neodpisujú. Predpokladaná doba používania, metóda odpisovania a odpisová sadzba sú uvedené v nasledujúcej tabuľke:

	Predpokladaná doba používania	Metóda odpisovania	Ročná odpisová sadzba v %
Stavby	20	lineárna	5
Stroje, prístroje a zariadenia	4 až 12	lineárna	16,66 až 8,33
Dopravné prostriedky	4 až 6	lineárna	25 až 8,83
Drobný dlhodobý hmotný majetok	Rôzna	jednorazový odpis	100

**(e) Cenné papiere a podiely**

Cenné papiere a podiely sa oceňujú obstarávacími cenami, vrátane nákladov súvisiacich s obstaraním. Od obstarávacej ceny je odpočítané zníženie hodnoty cenných papierov a podielov.

**(f) Zásoby**

Zásoby nakupované sa oceňujú z nasledujúcich hodnôt: obstarávacou cenou (nakupované zásoby) alebo vlastnými nákladmi (zásoby vytvorené vlastnou činnosťou) alebo čistou realizačnou hodnotou.

Obstarávací cena zahŕňa cenu zásob a náklady súvisiace s obstaraním (cfo, prepravu, poisťné, provízie, skonto a pod.). Úroky z cudzích zdrojov nie sú súčasťou obstarávacej ceny. Nakupované zásoby sú oceňované váženým aritmetickým priemerom z obstarávacích cien.

Vlastné náklady zahŕňajú priame náklady (priamy materiál, priame mzdy a ostatné priame náklady) a časť nepriamych nákladov bezprostredne súvisiacich s vytvorením zásob vlastnou činnosťou (výrobná réžia). Výrobná réžia sa do vlastných nákladov zahrnuje v závislosti od stupňa rozpracovanosti týchto zásob. Správna réžia a odbytové náklady nie sú súčasťou vlastných nákladov. Súčasťou vlastných nákladov nie sú úroky z cudzích zdrojov.

Čistá realizačná hodnota je predpokladaná predajná cena znížená o predpokladané náklady na ich dokončenie a o predpokladané náklady súvisiace s ich predajom.

Zníženie hodnoty zásob sa upravuje vytvorením opravnej položky.

Poznámky Úč POD 3 - 04

DIČ 2 0 2 0 3 8 6 7 6 4

- (e) **Zákazková výroba**  
Spoločnosť neúčtuje o zákazkovej výrobe.
- (f) **Pohľadávky**  
Pohľadávky sa pri ich vzniku oceňujú ich menovitou hodnotou, postúpené pohľadávky a pohľadávky nadobudnuté vkladom do základného imania sa oceňujú obstarávacou cenou, vrátane nákladov súvisiacich s obstaraním. Toto ocenenie sa znižuje o pochybné a nevymožiteľné pohľadávky.
- (g) **Peňažné prostriedky a ceniny**  
Peňažné prostriedky a ceniny sa oceňujú ich menovitou hodnotou. Zníženie ich hodnoty sa vyjadruje opravnou položkou.
- (h) **Náklady budúcich období a príjmy budúcich období**  
Náklady budúcich období a príjmy budúcich období sa vykazujú vo výške, ktorá je potrebná na dodržanie zásady vecnej a časovej súvislosti s účtovným obdobím.
- (i) **Rezervy**  
Rezervy sú záväzky s neurčitým časovým vymedzením alebo výškou, tvoria sa na krytie známych rizík alebo strát z podnikania. Oceňujú sa v očakávanej výške záväzku.
- (j) **Záväzky**  
Záväzky pri ich vzniku sa oceňujú menovitou hodnotou. Záväzky pri ich prevzatí sa oceňujú obstarávacou cenou. Ak sa pri inventarizácii zistí, že suma záväzkov je iná ako ich výška v účtovníctve, uvedú sa záväzky v účtovníctve a v účtovnej závierke v tomto zistenom ocenení.
- (k) **Odložené dane**  
Odložené dane (odložená daňová pohľadávka a odložený daňový záväzok) sa vzťahujú na:  
 a) dočasné rozdiely medzi účtovnou hodnotou majetku a účtovnou hodnotou záväzkov vykázanou v súvahe a ich daňovou základňou,  
 b) možnosti umorovať daňovú stratu v budúcnosti, pod ktorou sa rozumie možnosť odpočítať daňovú stratu od základu dane v budúcnosti,  
 c) možnosti previesť nevyužitú daňovú odpočty a iné daňové nároky do budúcich období.
- Do 31. decembra 2002 sa odložené dane vzťahovali len na dočasné rozdiely medzi účtovnými a daňovými odpismi. Odložený daňový záväzok a odložená daňová pohľadávka boli k 1. januáru 2003 prepočítané podľa nových predpisov. Tá časť odloženého daňového záväzku a odloženej daňovej pohľadávky, ktorá by bola účtovaná ako náklad alebo výnos k 31. decembru 2002, sa začítavala na účet 428 – Nerozdelený zisk minulých rokov. Stav účtu 481 – Odložená daňový záväzok k 31. 12. 2014 je 13.419,- €
- (l) **Výdavky budúcich období a výnosy budúcich období**  
Výdavky budúcich období a výnosy budúcich období sa vykazujú vo výške, ktorá je potrebná na dodržanie zásady vecnej a časovej súvislosti s účtovným obdobím.
- (m) **Emisné kvóty**  
Bezodplatne pripísaný proporčný podiel emisných kvót v ocenení reprodukčnou obstarávacou cenou sa účtuje v prospech výnosov budúcich období.
- Zúčtovanie výnosov budúcich období sa uskutočňuje v časovej a vecnej súvislosti s použitím bezodplatne pripísaných emisných kvót z dôvodu ich predaja alebo tvorby rezervy alebo splnenia povinnosti odovzdania emisných kvót.
- (n) **Dotácie zo štátneho rozpočtu**  
O nároku na dotácie zo štátneho rozpočtu sa účtuje, ak je takmer isté, že na základe splnených podmienok na poskytnutie dotácie sa Spoločnosti daná dotácia poskytne.

Dotácie na obstaranie dlhodobého hmotného majetku a dlhodobého nehmotného majetku sa najskôr vykazujú ako výnosy budúcich období a do výkazu ziskov a strát sa rozpušťaajú v časovej a vecnej súvislosti so začítovaním odpisov z tohto dlhodobého majetku.

(o) **Prenájom (Lízing)**

© 2014 Agrosúča, a. s.

Poznamky Úč POD 3 - 04

DČ 2 0 2 0 3 8 6 7 6 4

Majetok prenajatý na základe operatívneho leasingu vykazuje ako svoj majetok jeho vlastník, nie nájomca. Finančný prenájom (s kúpou opciou, bez kúpnej opcie je považovaný za operatívny prenájom). Majetok prenajatý na základe zmluvy uzatvorenej do 31. decembra 2003 vykazuje ako svoj majetok jeho vlastník, nie nájomca. Majetok prenajatý na základe zmluvy uzatvorenej 1. januára 2004 a neskôr vykazuje ako svoj majetok jeho nájomca, nie vlastník.

**(p) Deriváty**

Deriváty sa oceňujú reálnou hodnotou.

Zmeny reálnych hodnôt zabezpečovacích derivátov sa účtujú bez vplyvu na výsledok hospodárenia, priamo do vlastného imania.

Zmeny reálnych hodnôt derivátov určených na obchodovanie na tuzemskej burze, zahraničnej burze alebo inom verejnom trhu sa účtujú s vplyvom na výsledok hospodárenia.

Zmeny reálnych hodnôt derivátov určených na obchodovanie na neverejnom trhu sa účtujú bez vplyvu na výsledok hospodárenia, priamo do vlastného imania.

**(q) Majetok a záväzky zabezpečené derivátmi**

Majetok a záväzky zabezpečené derivátmi sa oceňujú reálnou hodnotou. Zmeny reálnych hodnôt majetku a záväzkov zabezpečených derivátmi sa účtujú bez vplyvu na výsledok hospodárenia, priamo do vlastného imania.

**(r) Cudzía mena**

Majetok a záväzky vyjadrené v cudzej mene sa ku dňu uskutočnenia účtovného prípadu prepočítavajú na menu euro referenčným výmenným kurzom určeným a vyhláseným Európskou centrálnou bankou alebo Národnou bankou Slovenska v deň predchádzajúci dňu uskutočnenia účtovného prípadu.

Na ocenenie prírastku cudzej meny nakúpenej za euro sa použije kurz, za ktorý bola táto cudzia mena nakúpená.

Majetok a záväzky vyjadrené v cudzej mene (okrem prijatých a poskytnutých preddavkov) sa ku dňu, ku ktorému sa zostavuje účtovná závierka, prepočítavajú na menu euro referenčným výmenným kurzom určeným a vyhláseným Európskou centrálnou bankou alebo Národnou bankou Slovenska v deň, ku ktorému sa zostavuje účtovná závierka, a účtujú sa s vplyvom na výsledok hospodárenia.

Prijaté a poskytnuté preddavky v cudzej mene prostredníctvom účtu vedeného v tejto cudzej mene sa prepočítavajú na menu euro referenčným výmenným kurzom určeným a vyhláseným Európskou centrálnou bankou alebo Národnou bankou Slovenska v deň predchádzajúci dňu uskutočnenia účtovného prípadu.

Prijaté a poskytnuté preddavky v cudzej mene na účet zriadený v eurách a z účtu zriadeného v eurách sa prepočítavajú na menu euro kurzom, za ktorý boli tieto hodnoty nakúpené alebo predané.

Prijaté a poskytnuté preddavky sa ku dňu, ku ktorému sa zostavuje účtovná závierka, na menu euro už neprepočítavajú.

**(s) Výnosy**

Tržby za vlastné výkony a tovar neobsahujú daň z pridanej hodnoty. Sú tiež znížené o zľavy a zrážky (rabáty, bonusy, skontá, dobropisy a pod.) bez ohľadu na to, či zákazník mal vopred na zľavu nárok, alebo či ide o dodatočne uznanú zľavu.

**F. INFORMÁCIE O ÚDAJOCH NA STRANE AKTÍV SÚVAHY****1. Dlhodobý nehmotný majetok a dlhodobý hmotný majetok**

Prehľad o pohybe dlhodobého nehmotného majetku a dlhodobého hmotného majetku od 1. januára 2014 do 31. decembra 2014 a za porovnateľné obdobie od 1. januára 2013 do 31. decembra 2013 je uvedený v tabuľkách na stranách 7 až 10.

Údaje o záložných právach k dlhodobému hmotnému majetku sú uvedené v nasledujúcom prehľade:

Poznámky Úč POD 3 - 04

DIČ 2 0 2 0 3 8 6 7 6 4

## Dlhodobý hmotný majetok

Hodnota za bežné účtovné obdobie

Dlhodobý hmotný majetok, na ktorý je zriadené záložné právo	79 378
Dlhodobý hmotný majetok, pri ktorom má účtovná jednotka obmedzené právo s ním nakladať	0

Dlhodobý hmotný majetok je poistený pre prípad škôd spôsobených krádežou a živelnou pohromou nasledovne:  
 Stavby (vybrané objekty vrátane prenajatých stavieb vedených) až do výšky ich novej hodnoty, čo predstavuje za všetky poistené objekty poistnú sumu 4 310 681.- €  
 Stroje (vybrané) až do výšky ich obstarávacej hodnoty, čo predstavuje za všetky poistené stroje poistnú sumu 638 041.- €  
 Dopravné prostriedky (vybrané) až do výšky 279 499.- €

Prehľad o nákladoch na výskum a vývoj je uvedený v nasledujúcej tabuľke:

	2014	2013
Náklady na výskum		
Náklady na vývoj, neaktívované		
Náklady na vývoj, aktívované		
<b>Spolu</b>	<b>0</b>	<b>0</b>

## 2. Dlhodobý finančný majetok

Prehľad o pohybe dlhodobého finančného majetku od 1. januára 2014 do 31. decembra 2014 a za porovnateľné obdobie od 1. januára 2013 do 31. decembra 2013 je uvedený v tabuľke na stranách 11 a 12.

Spoločnosť vlastní podiel v spoločnosti Súčanka a.s. Horná Súča v hodnote 669 256.- € Blížšie informácie o hospodárení v tejto spoločnosti sú uvedené v nasledovnej tabuľke.

	Podiel na ZI %	Podiel na hlas. právoch %	Mena	Výsledok hospodárenia (v €)		Vlastné imanie (v €)		Účtovná hodnota vykázaná v súvahu (v €)	
				2014	2013	2014	2013	2014	2013
<b>a) dcérske podniky</b>									
Súčanka a.s., Horná Súča	100	100	EUR	-449	22 979	32 221	32 669	669 256	669 256

Poznámky Úč POD 3 - 04

DIČ 2020386764

Agrosúča, a. s.		Príloha: pôlype dlhodobých nehmotných majetkov									
		31.12.2014									
		Bežná účtovná obdoba									
Dlhodobý nehmotný majetok	Aktívum, súvaha	Sotava	Oceniteľné práva	Goodwill	Ostatný dlhodobý nehmotný majetok	Obstarávaný dlhodobý nehmotný majetok	Príjmitel' predávky na dlhodobý nehmotný majetok	Spolu			
Prvotné oceňenie	ob	to	ta	te	tf	tg	th	ti	tk	tl	tm
Stav na začiatku účtovného obdobia	0	6 227	0	0	0	0	0	0	0	0	6 227
Prírastky	0	0	0	0	0	0	0	0	0	0	0
Úbytky	0	0	0	0	0	0	0	0	0	0	0
Prisady	0	0	0	0	0	0	0	0	0	0	0
Stav na konci účtovného obdobia	0	6 227	0	0	0	0	0	0	0	0	6 227
Opravy											
Stav na začiatku účtovného obdobia	0	6 227	0	0	0	0	0	0	0	0	6 227
Prírastky	0	0	0	0	0	0	0	0	0	0	0
Úbytky	0	0	0	0	0	0	0	0	0	0	0
Stav na konci účtovného obdobia	0	6 227	0	0	0	0	0	0	0	0	6 227
Opravné prílohy											
Stav na začiatku účtovného obdobia	0	0	0	0	0	0	0	0	0	0	0
Prírastky	0	0	0	0	0	0	0	0	0	0	0
Úbytky	0	0	0	0	0	0	0	0	0	0	0
Stav na konci účtovného obdobia	0	0	0	0	0	0	0	0	0	0	0
Zostatková hodnota											
Stav na začiatku účtovného obdobia	0	0	0	0	0	0	0	0	0	0	0
Stav na konci účtovného obdobia	0	0	0	0	0	0	0	0	0	0	0
Stav na konci účtovného obdobia	0	0	0	0	0	0	0	0	0	0	0





Poznámky Úč POD 3 - 04

DIČ 2 0 2 0 3 8 6 7 6 4

42082004\_04  
Prehľad o pohyboch dobehojného majetku  
31.12.2014

Bezprostredne predchádzajúce účtovné obdobie

a)	b)		c)		d)		e)		f)		g)		h)		i)		j)		
	Rozamky	Služby	Sarcotvinné hnuteľnéveci súbor hnuteľných vecí	Restovacie celky trvanlivých poruší	Základné státo a kuzné zvernia	Ostatný dlhodobý hmotný majetok	Obstarávaný dlhodobý hmotný majetok	Prikyvanú predovvna dlhodobý hmotný majetok	Prikyvanú predovvna dlhodobý hmotný majetok	Spolu									
Účtovná ocenenie																			
Stav na začiatku účtovného obdobia	0	386 744	245 744	0	137 170	0	0	54 000	0	1 765 064									
Prírastky	0	8 138	18 977	0	80 963	0	0	99 672	0	204 750									
Úbytky	0	0	2 477	0	70 330	0	0	105 078	0	178 091									
Prírastky	0	0	0	0	0	0	0	0	0	0									
Stav na konci účtovného obdobia	0	386 744	245 744	0	137 597	0	0	54 000	0	1 791 723									
Úpravy																			
Stav na začiatku účtovného obdobia	0	327 739	619 573	0	76 861	0	0	0	0	1 024 353									
Prírastky	0	35 710	43 873	0	56 617	0	0	0	0	136 200									
Úbytky	0	0	2 477	0	70 535	0	0	0	0	73 012									
Stav na konci účtovného obdobia	0	363 449	660 969	0	62 943	0	0	0	0	1 087 541									
Úpravy																			
Stav na začiatku účtovného obdobia	0	0	0	0	0	0	0	0	0	0									
Prírastky	0	0	0	0	0	0	0	0	0	0									
Úbytky	0	0	0	0	0	0	0	0	0	0									
Stav na konci účtovného obdobia	0	0	0	0	0	0	0	0	0	0									
Zostatková hodnota																			
Stav na začiatku účtovného obdobia	0	369 004	120 171	0	50 329	0	0	5 406	0	740 971									
Stav na konci účtovného obdobia	0	331 493	98 275	0	74 674	0	0	0	0	704 382									

Poznámky Úč POD 3 - 04

DIČ 2 0 2 0 3 8 6 7 6 4

Agrosúča, a.s.		Prehľad o pohybe aktívneho finančného majetku																
31.12.2014		Mesačné účtovné obdobie																
Dlhodobý finančný majetok		Podobové ocenenie		Podobové ocenenie		Časťové		Májkový		Čistá hodnota		Pohľadby		Pohľadby		Pohľadby		
		papiera a podielový	papiera a podielový	dlhodobé cenové	dlhodobé cenové	podielový	podielový	podielový	podielový	podielový	podielový	podielový	podielový	podielový	podielový	podielový	podielový	podielový
		3	4	5	6	7	8	9	10	11	12	13	14	15	16	17	18	19
Prvotné ocenenie																		
Stav na začiatku účtovného obdobia		669 256	0	0	0	0	0	0	0	0	0	0	0	0	0	0	0	0
Prírastky		0	0	0	0	0	0	0	0	0	0	0	0	0	0	0	0	0
Úbytky		0	0	0	0	0	0	0	0	0	0	0	0	0	0	0	0	0
Prechytý		0	0	0	0	0	0	0	0	0	0	0	0	0	0	0	0	0
Stav na konci účtovného obdobia		669 256	0	0	0	0	0	0	0	0	0	0	0	0	0	0	0	0
Opravné položky																		
Stav na začiatku účtovného obdobia		0	0	0	0	0	0	0	0	0	0	0	0	0	0	0	0	0
Prírastky		0	0	0	0	0	0	0	0	0	0	0	0	0	0	0	0	0
Úbytky		0	0	0	0	0	0	0	0	0	0	0	0	0	0	0	0	0
Stav na konci účtovného obdobia		0	0	0	0	0	0	0	0	0	0	0	0	0	0	0	0	0
Účtovná hodnota		669 256	0	0	0	0	0	0	0	0	0	0	0	0	0	0	0	0
Stav na začiatku účtovného obdobia		669 256	0	0	0	0	0	0	0	0	0	0	0	0	0	0	0	0
Stav na konci účtovného obdobia		669 256	0	0	0	0	0	0	0	0	0	0	0	0	0	0	0	0

Примечания к УО ПОД 3 - 04

ДИЧ 2 0 2 0 3 8 6 7 6 4

Одобрено/финансовый результат		Безрисковое предприятие (отчетный период)									
		Подельное участие		Общая часть (доля)		Полученные средства		Полученные средства		Полученные средства	
		Подельное участие	Общая часть (доля)	Полученные средства	Полученные средства	Полученные средства	Полученные средства	Полученные средства	Полученные средства	Полученные средства	Полученные средства
Состояние на начало отчетного периода	609 256	0	0	0	0	0	0	0	0	0	609 256
Прибыль	0	0	0	0	0	0	0	0	0	0	0
Износ	0	0	0	0	0	0	0	0	0	0	0
Состояние на конец отчетного периода	609 256	0	0	0	0	0	0	0	0	0	609 256
Оправленные средства											
Состояние на начало отчетного периода	0	0	0	0	0	0	0	0	0	0	0
Прибыль	0	0	0	0	0	0	0	0	0	0	0
Износ	0	0	0	0	0	0	0	0	0	0	0
Состояние на конец отчетного периода	0	0	0	0	0	0	0	0	0	0	0
Состояние на начало отчетного периода											
Состояние на конец отчетного периода	609 256	0	0	0	0	0	0	0	0	0	609 256

Poznámky Úč POD 3 - 04

DIČ 2 0 2 0 3 8 6 7 6 4

## 3. Zásoby

Vývoj opravnej položky v priebehu účtovného obdobia je uvedený v nasledujúcom prehľade:

Zásoby	Bežné účtovné obdobia (rok 2014)					Stav opravnej položky k 31.12.2014
	Stav opravnej položky k 31.12.2013	Tvorba opravnej položky	Zúčtovanie opravnej položky z dôvodu zániku opodstatnenosti	Zúčtovanie opravnej položky z dôvodu vyradenia súčetku z účtovníctva		
a	b	c	d	e	f	
Materiál	0	0	0	0	0	0
Nedokončená výroba a polotovary vlastnej výroby	0	0	0	0	0	0
Výrobky	0	0	0	0	0	0
Zvieratá	0	0	0	0	0	0
Tovar	0	0	0	0	0	0
Nehnutelnosť na predaj	0	0	0	0	0	0
Poskytnuté preddávky na zásoby	0	0	0	0	0	0
<b>Zásoby spolu</b>	<b>0</b>	<b>0</b>	<b>0</b>	<b>0</b>	<b>0</b>	<b>0</b>

Zásoby

Hodnota za bežné účtovné obdobia

Zásoby, na ktoré je zriadené záložné právo	0
Zásoby, na ktorých má účtovná jednotka obmedzené právo s nimi nakladať	0

Spoločnosť nemá poistené zásoby.

## 4. Údaje o zákazkovej výrobe

Spoločnosť nemá zákazkovú výrobu.

Poznámky Úč POD 3 - 04

DIČ 2 0 2 0 3 8 6 7 6 4

## 5. Pohľadávky

Vývoj opravnej položky v priebehu účtovného obdobia je zobrazený v nasledujúcom prehľade:

Bežné účtovné obdobie ( za rok 2014)

Pohľadávky	Stav opravnej položky k 31.12.2013	Tvorba opravnej položky	Zúčtovanie opravnej položky z dôvodu zániku opodstatnenosti	Zúčtovanie opravnej položky z dôvodu vyčerpania majetku z účtovníctva	Stav opravnej položky k 31.12.2014
a	b	c	d	e	f
Pohľadávky z obchodného styku	8601	0	0	8601	0
Pohľadávky voči dcérskej a materskej ÚJ	0	0	0	0	0
Pohľadávky voči spoločníkom, členom a združeniu	0	0	0	0	0
Iné pohľadávky	0	0	0	0	0
<b>Pohľadávky spolu</b>	<b>8 601</b>	<b>0</b>	<b>0</b>	<b>8 601</b>	<b>0</b>

Veková štruktúra pohľadávok za bežné účtovné obdobie je uvedená v nasledujúcom prehľade:

Pohľadávky k 31.12.2014	V lehote splatnosti	Po lehote splatnosti	Pohľadávky spolu
a	b	c	d
<b>Dlhodobé pohľadávky</b>			
Pohľadávky z obchodného styku	0	0	0
Pohľadávky voči dcérskej účtovnej jednotke a materskej účtovnej jednotke	0	0	0
Ostatné pohľadávky v rámci konsolidovaného celku	0	0	0
Pohľadávky voči spoločníkom, členom a združeniu	0	0	0
Iné pohľadávky	0	0	0
<b>Dlhodobé pohľadávky spolu</b>	<b>0</b>	<b>0</b>	<b>0</b>
<b>Krátkodobé pohľadávky</b>			
Pohľadávky z obchodného styku	76 198	19 378	95 576
Pohľadávky voči dcérskej účtovnej jednotke a materskej účtovnej jednotke	295	0	295
Ostatné pohľadávky v rámci konsolidovaného celku	0	0	0
Pohľadávky voči spoločníkom, členom a združeniu	0	0	0
Sociálne poistenie	0	0	0
Daňové pohľadávky a dotácie	26 894	0	26 894
Iné pohľadávky	0	0	0
<b>Krátkodobé pohľadávky spolu</b>	<b>103 387</b>	<b>19 378</b>	<b>122 765</b>

Poznámky ÚČ POD 1 - 04

DIČ 2 0 2 0 3 8 6 7 6 4

Veľková štruktúra pohľadávok za predchádzajúce účtovné obdobie je uvedená v nasledujúcom prehľade:

Pohľadávky k 31.12.2013	V lehote splatnosti	Po lehote splatnosti	Pohľadávky spolu
a	b	c	d
<b>Dlhodobé pohľadávky</b>			
Pohľadávky z obchodného styku	0	0	0
Pohľadávky voči dcérskej účtovnej jednotke a materskej účtovnej jednotke	0	0	0
Ostatné pohľadávky v rámci konsolidovaného celku	0	0	0
Pohľadávky voči spoločníkom, členom a združeniu	0	0	0
Iné pohľadávky	0	0	0
<b>Dlhodobé pohľadávky spolu</b>	<b>0</b>	<b>0</b>	<b>0</b>
<b>Krátkodobé pohľadávky</b>			
Pohľadávky z obchodného styku	68 584	46 120	114 704
Pohľadávky voči dcérskej účtovnej jednotke a materskej účtovnej jednotke	295	0	295
Ostatné pohľadávky v rámci konsolidovaného celku	0	0	0
Pohľadávky voči spoločníkom, členom a združeniu	0	0	0
Sociálne poistenie	0	0	0
Daňové pohľadávky a dotácie	26 974	0	26 974
Iné pohľadávky	11	0	11
<b>Krátkodobé pohľadávky spolu</b>	<b>95 864</b>	<b>46 120</b>	<b>141 984</b>

Pohľadávky podľa zostatkovej doby splatnosti sú uvedené v nasledujúcom prehľade:

Pohľadávky podľa zostatkovej doby splatnosti	31.12.2014	31.12.2013
a	b	c
Pohľadávky po lehote splatnosti	19 378	46 120
Pohľadávky so zostatkovou dobou splatnosti do jedného roka	103 387	95 864
<b>Krátkodobé pohľadávky spolu</b>	<b>122 765</b>	<b>141 984</b>
Pohľadávky so zostatkovou dobou splatnosti jeden rok až päť rokov	0	0
Pohľadávky so zostatkovou dobou splatnosti dlhšou ako päť rokov	0	0
<b>Dlhodobé pohľadávky spolu</b>	<b>0</b>	<b>0</b>

Informácie o pohľadávkach zabezpečených záložným právom alebo inou formou zabezpečenia sú uvedené v nasledujúcom prehľade:

Opis predmetu záložného práva	Bežné účtovné obdobie	
	Hodnota predmetu	Hodnota pohľadávky
a		
Pohľadávky kryté záložným právom alebo inou formou zabezpečenia	0	0
Hodnota pohľadávok, na ktoré sa zriadilo záložné právo	x	0
Hodnota pohľadávok, pri ktorých je obmedzené právo a nim nakladať	x	0

Poznámky Úč POD 3 - 04

DIČ: 2 0 2 0 3 8 6 7 6 4

**6. Finančné účty**

Ako finančné účty sú vykázané peniaze v pokladnici, účty v bankách. Účtami v bankách môže Spoločnosť voľne disponovať.

Prehľad jednotlivých položiek finančných účtov:

	31.12.2014	31.12.2013
Pokladnica, ceniny	2 962	1 148
Bežné bankové účty	0	0
Bankové účty termínované	0	0
Peniaze na ceste	0	0
<b>Spolu</b>	<b>2 962</b>	<b>1 148</b>

**7. Krátkodobý finančný majetok**

Spoločnosť nemá krátkodobý finančný majetok.

Krátkodobý finančný majetok	Bežné účtovné obdobie (rok 2014)			
	Stav	Prírastky	Úbytky	Stav
	k 31.12.2013			k 31.12.2014
a	b	c	d	e
Majetkové cenné papiere na obchodovaní	0	0	0	0
Dlhové cenné papiere na obchodovanie	0	0	0	0
Emissné kvóty	0	0	0	0
Dlhové cenné papiere so splatnosťou do jedného roka držané do splatnosti	0	0	0	0
Ostatné realizovateľné cenné papiere	0	0	0	0
Obstarávanie krátkodobého finančného majetku	0	0	0	0
<b>Krátkodobý finančný majetok spolu</b>	<b>0</b>	<b>0</b>	<b>0</b>	<b>0</b>

Poznámky Úč POD 3 - 04

DIČ 2 0 2 0 3 8 6 7 6 4

## 8. Časové rozlíšenie

Ide o tieto položky:

	31.12.2014	31.12.2013
<b>Náklady budúcich období dlhodobé, z toho:</b>	<b>0</b>	<b>0</b>
Ostatné	0	0
<b>Náklady budúcich období krátkodobé, z toho:</b>	<b>5 201</b>	<b>5 319</b>
Poistné	4 962	5 181
Ostatné	239	138
<b>Príjmy budúcich období dlhodobé, z toho:</b>	<b>0</b>	<b>0</b>
Prenájom	0	0
<b>Príjmy budúcich období krátkodobé, z toho:</b>	<b>0</b>	<b>0</b>
Prenájom	0	0
Ostatné	0	0
<b>Spolu</b>	<b>5 201</b>	<b>5 319</b>

Poznámky Účt. POD 3 - 04

DIČ 2 0 2 0 3 8 6 7 6 4

**G. INFORMÁCIE O ÚDAJOCH NA STRANE PASÍV SÚVAHY****1. Vlastné imanie**

Informácie o vlastnom imaní sú uvedené v časti C a P.

**2. Rezervy**

Prehľad o rezervách za bežné účtovné obdobie je uvedený v nasledujúcom prehľade:

a	Bežné účtovné obdobie (rok 2014)				
	Stav	Tvorba	Použitie	Zrušenie	Stav
	k 31. 12. 2013				k 31. 12. 2014
	b	c	d	e	f
<b>Dlhodobé rezervy, z toho:</b>	<b>0</b>	<b>0</b>	<b>0</b>	<b>0</b>	<b>0</b>
<b>Ostatné rezervy dlhodobé</b>					
Záručné opravy	0	0	0	0	0
Odchodné do dôchodku	0	0	0	0	0
<b>Ostatné rezervy dlhodobé spolu</b>	<b>0</b>	<b>0</b>	<b>0</b>	<b>0</b>	<b>0</b>
<b>Krátkodobé rezervy, z toho:</b>	<b>17 545</b>	<b>21 133</b>	<b>17 545</b>	<b>0</b>	<b>21 133</b>
<b>Zákonné rezervy krátkodobé</b>					
Mzdy za dovolenku vrátane sociálneho zabezpečenia	15 350	18 938	15 350	0	18 938
Rezerva na overenie účtovnej závierky a zostavenie daňového priznania	2 195	2 195	2 195	0	2 195
Rezerva na emisie	0	0	0	0	0
<b>Zákonné rezervy krátkodobé spolu</b>	<b>17 545</b>	<b>21 133</b>	<b>17 545</b>	<b>0</b>	<b>21 133</b>
<b>Ostatné rezervy krátkodobé</b>					
Sprostredkovateľské provízie	0	0	0	0	0
Rabat odberateľom	0	0	0	0	0
Odmeny pracovníkom	0	0	0	0	0
Odstupné zamestnancom	0	0	0	0	0
Pokuty a penále	0	0	0	0	0
Iné	0	0	0	0	0
<b>Ostatné rezervy krátkodobé spolu</b>	<b>0</b>	<b>0</b>	<b>0</b>	<b>0</b>	<b>0</b>
Nevyfakturované dodávky majetku	0	0	0	0	0
<b>Ostatné rezervy krátkodobé spolu</b>	<b>0</b>	<b>0</b>	<b>0</b>	<b>0</b>	<b>0</b>

Poznámky Úč POD 3 - 04

DIČ 2 0 2 0 3 8 6 7 6 4

Prehľad o rezervách za bezprostredne predchádzajúce účtovné obdobie je uvedený v nasledujúcom prehľade:

a	Bezprostredne predchádzajúce účtovné obdobie (rok 2013)				Stav k 31. 12. 2013 f
	Stav k 31. 12. 2012 b	Tvorba c	Použitie d	Zrušenie e	
<b>Dlhodobé rezervy, z toho:</b>	<b>0</b>	<b>0</b>	<b>0</b>	<b>0</b>	<b>0</b>
<b>Ostatné rezervy dlhodobé</b>					
Záručné opravy	0	0	0	0	0
Odkhodné do dôchodku	0	0	0	0	0
<b>Ostatné rezervy dlhodobé spolu</b>	<b>0</b>	<b>0</b>	<b>0</b>	<b>0</b>	<b>0</b>
<b>Krátkodobé rezervy, z toho:</b>	<b>16 669</b>	<b>18 779</b>	<b>16 669</b>	<b>0</b>	<b>18 779</b>
<b>Zálohové rezervy krátkodobé</b>					
Mzdy za dovolenku vrátane sociálneho zabezpečenia	14 374	15 350	14 374	0	15 350
Rezerva na overenie účtovnej zvierky	2 295	2 195	2 295	0	2 195
Rezerva na emisie	0	0	0	0	0
<b>Zálohové rezervy krátkodobé spolu</b>	<b>16 669</b>	<b>17 545</b>	<b>16 669</b>	<b>0</b>	<b>17 545</b>
<b>Ostatné rezervy krátkodobé</b>					
Sprostredkovateľské provízie	0	0	0	0	0
Rabat odberateľom	0	0	0	0	0
Odmeny pracovníkom	0	0	0	0	0
Odstupné zamestnancom	0	0	0	0	0
Pokuty a penále	0	0	0	0	0
Rezerva na reklamácie	0	1 234	0	0	1 234
	0	1 234	0	0	1 234
Nevyfakturované dodávky majetku	0	0	0	0	0
<b>Ostatné rezervy krátkodobé spolu</b>	<b>0</b>	<b>1 234</b>	<b>0</b>	<b>0</b>	<b>1 234</b>

### 3. Závazky

Štruktúra záväzkov (okrem bankových úverov) podľa zostatkovej doby splatnosti je uvedená v nasledujúcom prehľade:

	31.12.2014	31.12.2013
Závazky po lehote splatnosti	68 019	69 112
Závazky so zostatkovou dobou splatnosti do jedného roka	303 133	279 335
<b>Krátkodobé záväzky spolu</b>	<b>371 152</b>	<b>348 447</b>
Závazky so zostatkovou dobou splatnosti jeden rok až päť rokov	15 826	22 642
Závazky so zostatkovou dobou splatnosti nad päť rokov	0	0
<b>Dlhodobé záväzky spolu</b>	<b>15 826</b>	<b>22 642</b>

Poznámky Úč POD 3 - 04

DIČ 2 0 2 0 3 8 6 7 6 4

## 4. Odložený daňový záväzok

Výpočet odloženého daňového záväzku je uvedený v nasledujúcej prehľade:

	31.12.2014	31.12.2013
Dočasné rozdiely medzi účtovnou hodnotou majetku a daňovou základňou, z toho:	60 995	84 109
– odpočítateľné	60 995	84 109
– zdaniteľné	0	0
Dočasné rozdiely medzi účtovnou hodnotou záväzkov a daňovou základňou, z toho:	0	0
– odpočítateľné	0	0
– zdaniteľné	0	0
Možnosť umorovať daňovú stratu v budúcnosti	0	0
Možnosť previesť nevyužitú daňovú odpočty	0	0
Sadzba dane z príjmov (v %)	22	22
<b>Odložená daňová pohľadávka</b>	<b>0</b>	<b>0</b>
<b>Uplatnená daňová pohľadávka</b>	<b>0</b>	<b>0</b>
Zaúčtovaná ako zníženie nákladov	0	0
Zaúčtovaná do vlastného imania	0	0
Suma odloženej dane zaúčtovanej ako náklad alebo výnos vyplývajúci zo zmeny sadzby dane z príjmu	0	2490
<b>Odložený daňový záväzok</b>	<b>13 419</b>	<b>18 504</b>
<b>Zmena odloženého daňového záväzku</b>	<b>2 757</b>	<b>2 757</b>
Zaúčtovaná ako náklad	-5 084	2 757
Zaúčtovaná do vlastného imania	0	0

## 5. Sociálny fond

Tvorba a čerpanie sociálneho fondu v priebehu účtovného obdobia sú znázornené v nasledujúcej tabuľke:

	31.12.2014	31.12.2013
<b>Začiatkový stav sociálneho fondu</b>	<b>22 642</b>	<b>28 337</b>
Tvorba sociálneho fondu na ťarchu nákladov	1 524	1 441
Tvorba sociálneho fondu zo zisku	0	0
Ostatná tvorba sociálneho fondu	0	0
<i>Tvorba sociálneho fondu spolu</i>	<i>1 524</i>	<i>1 441</i>
<i>Čerpanie sociálneho fondu</i>	<i>8 340</i>	<i>7 136</i>
<b>Konečný zostatok sociálneho fondu</b>	<b>15 826</b>	<b>22 642</b>

Časť sociálneho fondu sa podľa zákona o sociálnom fonde tvorí povinne na ťarchu nákladov a časť sa môže vytvárať zo zisku. Sociálny fond sa podľa zákona o sociálnom fonde čerpa na sociálne, zdravotné, rekreačné a iné potreby zamestnancov.

Poznámky Úč POD 3 - 04

DIČ 2 0 2 0 3 8 6 7 6 4

## 6. Bankové úvery

Štruktúra bankových úveroch je uvedená v nasledujúcom prehľade:

	Mena	Úrok p.a v %	Dátum splatnosti	Suma istiny v príslušnej mene k 31.12.2014	Suma istiny v príslušnej mene k 31.12.2013
a	b	c	d	e	f
<b>Dlhodobé bankové úvery</b>					
DBÚ SZRB	EUR	EB+1,9%	21.6.2015	0	15 933
Quatro Car - Fiat Ducato	EUR	29,11%	22.5.2015	0	696
Spotrebný úver ČSOB Kosa	EUR	6,74%	15.5.2016	2 003	6 390
DBÚ SZRB Projekt	EUR	EB+4,5%	21.12.2017	137 600	207 200
<b>Dlhodobé úvery spolu</b>				<b>139 603</b>	<b>230 419</b>
<b>Krátkodobé bankové úvery</b>					
Kontokorent	EUR	EB+4%	trvale	77 243	76 979
KBU SZRB	EUR	EB+2,7%	21.04.2015	0	0
KBU SZRB	EUR	EB+2,6%	21.04.2016	180 000	
KBU SZRB	EUR	EB+2,7%	21.04.2015	0	145 000
DBÚ SZRB splátky 2014	EUR	EB+1,9%	31.12.2014	15 933	31 866
ČSOB Kosa splátky 2014	EUR	6,74%	31.12.2014	4 587	4 288
Quatro Car splátky 2014	EUR	29,11%	31.12.2014	696	1 390
DBÚ projekt splátky 2014	EUR	EB+4,5%	31.12.2014	69 600	69 600
<b>Krátkodobé úvery spolu</b>				<b>348 059</b>	<b>329 123</b>
<b>Spolu</b>				<b>487 662</b>	<b>559 542</b>

Na zabezpečenie DBÚ SZRB, vo výške 199.163 €, splatného 21.6.2015 bolo v prospech banky zriadené záložné právo na Administratívnu budovu, súp. číslo 1059, par.č.: 2921/11 a blankozmenka. Zostatková cena budovy k 31. decembru 2014 je 79.579.- €.

Na zabezpečenie investičného úveru na financovanie stavby Tefalníka a Zimoviska pre dojčiacu kravu, vo výške 335 000 €, splatného 21.12.2017 bolo v prospech banky zriadené záložné právo na Administratívnu budovu, súp. číslo 1059, par.č.: 2921/11 a blankozmenka. Zostatková cena budovy k 31. decembru 2014 je 79.579.- €.

Na zabezpečenie KBU SZRB na prevádzkové potreby vo výške 180.000 €, bolo zriadené záložné právo k pohľadávkam z účtu vo výške istiny a blankozmenka.

Na zabezpečenie Kontokorentného úveru v UniCredit Bank, a.s. vo výške 77.243.- €, bolo zriadené záložné právo k pohľadávkam vo výške istiny a blankozmenka.

Na zabezpečenie úveru na nákup ojazdeného auta bol v prospech Quatro Car uskutočnený zabezpečovací prevod vlastníckeho práva na Fiat Ducato. Zostatková cena automobilu k 31. decembru 2014 je 2.319 €. Spoločnosť na základe zmluvy o výpožičke automobilu bezplatne užíva.

Na zabezpečenie spotrebného úveru ČSOB leasing na obstaranie Žacího stroja (kosa) Novacat vo výške 14.400 €, splatného 15.5.2016 bol v prospech ČSOB leasingu uskutočnený zabezpečovací prevod vlastníckeho práva na Žací stroj (kosa) Novacat. Zostatková cena kosa k 31. decembru 2014 je 10.000.- €. Spoločnosť na základe zmluvy o výpožičke Žací stroj bezplatne užíva.

Krátkodobé finančné výpomoci za rok 2014 vo výške 64.000.- € a za rok 2013 vo výške 54.950.- € sú poskytnuté bezúročne.

Poznámky Úč POD 3 - 04

DIČ 2020386764

## 7. Časové rozlíšenia

Štruktúra časového rozlíšenia je uvedená v nasledujúcom prehľade:

	31.12.2014	31.12.2013
<b>Výdavky budúcich období dlhodobé</b>	<b>0</b>	<b>0</b>
<b>Výdavky budúcich období krátkodobé, toho:</b>	<b>0</b>	<b>0</b>
Nájomné	0	0
Ostatné služby	0	0
<b>Výnosy budúcich období dlhodobé, z toho:</b>	<b>163 531</b>	<b>184 186</b>
Dotácie na obstaranie dlhodobého hmotného majetku	163 531	184 186
Emisné kvóty	0	0
<b>Výnosy budúcich období krátkodobé, z toho:</b>		
Dotácie na obstaranie dlhodobého hmotného majetku	21 675	22 695
Dotácie na hospodársku činnosť	0	0
Emisné kvóty	0	0
Pasívne saldo zo zákazkovej výroby	0	0
<b>Spolu</b>	<b>185 206</b>	<b>206 881</b>

## H. INFORMÁCIE O VÝNOSCH

## 1. Tržby za vlastné výkony a tovar

Tržby za vlastné výkony a tovar podľa jednotlivých segmentov, t. j. podľa typov výrobkov a služieb a podľa hlavných teritórií, sú uvedené v nasledujúcej tabuľke:

Oblasť odbytu a	výrobky		Služby		tovar		Spolu	
	2014 b	2013 c	2014 d	2013 e	2014 f	2013 g	2014	2013
Slovenská republika	431 812	436 645	106 266	86 978	34 653	36 536	572 731	560 159
Česká republika	86 209	151 491	0	0	0	0	86 209	151 491
iné	7 285	4 370	0	0	0	0	7 285	4 370
<b>Spolu</b>	<b>525 306</b>	<b>592 506</b>	<b>106 266</b>	<b>86 978</b>	<b>34 653</b>	<b>36 536</b>	<b>666 225</b>	<b>716 020</b>

Poznámky ÚčPOD 3 - 04

DIČ 2 0 2 0 3 8 6 7 6 4

## 2. Zmena stavu zásob vlastnej výroby

Zmena stavu zásob vlastnej výroby nebola vykázaná vo výkaze ziskov a strát.

a	2014	2013		Zmena stavu vnútroorganizačných zásob	
	Konečný zostatok b	Konečný zostatok c	Začiatkový stav d	2014 e	2013 f
Nedokončená výroba a polotovary vlastnej výroby	40 910	56 457	55 611	-15 547	846
Výrobky	260 375	241 196	261 810	19 179	-20 614
Zvieratá	119 973	117 564	143 821	2 409	-26 257
<b>Spolu</b>	<b>421 258</b>	<b>415 217</b>	<b>461 242</b>	<b>6 041</b>	<b>-46 025</b>
Manká a škody				0	0
Reprezentačné				0	0
Dary				0	0
Iné				0	0
<b>Zmena stavu vnútroorganizačných zásob vo výkaze ziskov a strát</b>				<b>6 041</b>	<b>-46 025</b>

Poznámky ÚŠ POD 3 - 04

DIČ 2 0 2 0 3 8 6 7 6 4

## 3. Aktivácia nákladov, výnosy z hospodárskej činnosti, finančnej činnosti a mimoriadnej činnosti

Prehľad o výnosoch pri aktivácii nákladov, výnosoch z hospodárskej činnosti, finančnej činnosti a mimoriadnej činnosti je uvedený v nasledujúcom prehľade:

	31.12.2014 2014	31.12.2013 2013
<b>Významné položky pri aktivácii nákladov, z toho:</b>	<b>52 334</b>	<b>78 828</b>
Dlhodobý hmotný majetok vytvorený vlastnou činnosťou	52 331	78 828
Ostatná aktivácia	0	0
<b>Ostatné významné položky výnosov z hospodárskej činnosti, z toho:</b>	<b>399 943</b>	<b>357 010</b>
Dotácie na hospodársku činnosť	371 918	332 745
Dotácia na obstaranie dlhodobého majetku	21 675	22 695
Emisné kvóty	0	0
Zmluvné pokuty a penále	0	0
Výnosy - odpis premiecaného záväzku	5 000	0
Iné - prístné plnenia	1 350	1 570
<b>Finančné výnosy, z toho:</b>	<b>0</b>	<b>65</b>
<i>Kurzové zisky, z toho:</i>	<i>0</i>	<i>64</i>
Kurzové zisky ku dňu, ku ktorému sa zostavuje účtovná závierka	0	64
<i>Ostatné významné položky finančných výnosov, z toho:</i>	<i>0</i>	<i>1</i>
Výnos z rozdielu medzi uznanou hodnotou vkladu a účtovnou hodnotou vkladateľného majetku	0	0
Výnosy z cenných papierov a podielov v dcérskej účtovnej jednotke	0	0
Výnosové úroky	0	0
Výnosy z precenenia derivátov určených na obchodovanie na reálnu hodnotu	0	0
Ostatné finančné výnosy	0	1
<b>Mimoriadne výnosy, z toho:</b>	<b>0</b>	<b>0</b>
Náhrada škody zo živelných pohrôm od poisťovne	0	0

## 4. Čistý obrat

Čistý obrat Spoločnosti na účely zistenia povinnosti overenia individuálnej účtovnej závierky audítorom (§19 ods. 1 písm. a) zákona o účtovníctve) je uvedený v nasledujúcom prehľade:

	2014	2013
Tržby za vlastné výrobky	525 306	538 410
Tržby z predaja služieb	106 266	86 978
Tržby za tovar	34 653	36 536
Výnosy zo zákazky	0	0
Výnosy z nehnuteľnosti na predaj	0	0
Iné výnosy súvisiace s bežnou činnosťou	433 470	417 198
<b>Čistý obrat spolu</b>	<b>1 099 695</b>	<b>1 079 122</b>

Poznámky Úč POD 3 - 04

DIČ 2 0 2 0 3 8 6 7 6 4

**I. INFORMÁCIE O NÁKLADOCH****I. Náklady na poskytnuté služby, ostatné náklady na hospodársku činnosť, finančné a mimoriadne náklady**

Prehľad o nákladoch na poskytnuté služby, ostatných nákladoch na hospodársku činnosť, finančných a mimoriadnych nákladoch:

	2014	2013
<b>Náklady na poskytnuté služby, z toho</b>	<b>147 720</b>	<b>157 642</b>
<i>Náklady voči audítorovi, audítorskej spoločnosti, z toho:</i>	<i>2 195</i>	<i>2 195</i>
Náklady na overenie individuálnej účtovnej závierky	2 195	2 195
Iné uisťovacie audítorske služby	0	0
Súvisiace audítorske služby	0	0
Daňové poradenstvo	0	0
Ostatné neaudítorske služby	0	0
 <i>Ostatné významné položky nákladov za poskytnuté služby, z toho:</i>	 <i>145 525</i>	 <i>155 447</i>
Opravy a udržiavanie	14 397	19 016
Cestovné	4 034	5 163
Nájomné	40 984	39 659
Náklady spojov, poštovné	3 656	3 899
Náklady na inzerciu, reklamu	0	0
Náklady na služby - kooperácia	66 575	63 733
Právne, ekonomické a iné poradenstvo	996	996
Ostatné	14 883	22 981
 <i>Ostatné významné položky nákladov z hospodárskej činnosti, z toho:</i>	 <i>0</i>	 <i>0</i>
Manká a škody	0	0
Dary	0	0
Tvorba a zúčtovanie a OP k pohľadávkam	0	0
Iné	0	0
 <i>Finančné náklady, z toho:</i>	 <i>29 163</i>	 <i>34 321</i>
<i>Kurzové straty, z toho:</i>	<i>12</i>	<i>2</i>
Kurzové straty ku dňu, ku ktorému sa zostavuje účtovná závierka	12	2
 <i>Ostatné významné položky finančných nákladov, z toho:</i>	 <i>29 151</i>	 <i>34 319</i>
Tvorba a zúčtovanie opravných položiek k finančnému majetku	0	0
Nákladové úroky	25 639	30 668
Bankové poplatky	3 512	3 651
Iné	0	0
 <i>Mimoriadne náklady, z toho:</i>	 <i>0</i>	 <i>0</i>
Škody zo živelných pohrôm na majetku	0	0

Poznámky Úč POD 3 - 04

DIČ 2 0 2 0 3 8 6 7 6 4

**J. INFORMÁCIE O DANIACH Z PRÍJMOV**

Prevod od teoretickej dane z príjmov k vykázanej dani z príjmov je uvedený v nasledujúcom prehľade:

a	2014			2013		
	Základ dane b	Daň c	Daň v % d	Základ dane e	Daň f	Daň v % g
Výsledok hospodárenia pred zriadením, z toho:	-17 622			-57 436		
teoretická daň		0	0,00 %	0		
Daňovo neuznané náklady	52 196	0	0,00 %	28 228	0	0,00 %
Výnosy nepodliehajúce dani	-25 852	0	0,00 %	-24 198	0	0,00 %
Umorenie daňovej straty	0	0	0,00 %	0	0	0,00 %
Spolu	8 722	0	0,00 %	-53 406	0	0,00 %
Splatná daň z príjmov		2 880	0,00 %	0	0	0,00 %
Odložená daň z príjmov		-5 084	0,00 %	2 757	2 757	0,00 %
Celková daň z príjmov		-2 204	0,00 %	2 757	2 757	0,00 %

**K. INFORMÁCIE O ÚDAJOCH NA PODSÚVAHOVÝCH ÚČTOCH****1. Najatý majetok**

Spoločnosť má v nájme objekt mliekárne a časť hospodárskych budov od spríaznenej osoby Súčanka, a.s. Horná Súča. Náklady na nájom sú 21 000 €.

Spoločnosť v roku 2005 odkúpila od spoločnosti GFR s.r.o. pohľadávku voči Súčanka, a.s. Horná Súča v nominálnej hodnote 479 651 €, ktorú zatiaľ nevy mohla. Nevy moženú pohľadávku eviduje v podsúvahovej evidencii.

**2. Prenajatý majetok**

Spoločnosť prenajíma časť administratívnej budovy a ďalšie stavby na skladové a výrobné účely firme Považský cukor a.s. a drobným nájomcom. Výnosy z nájomného sú približne 61 000 €. Nájomné zmluvy sú uzatvorené prevažne na dobu neurčitú. Prenajaté objekty sú vykázané v súvahe ako dlhodobý majetok.

**3. Prehľad o podsúvahových položkách**

	2014	2013
Prenajatý majetok	0	0
Majetok v nájme (operatívny prenájom)	0	0
Majetok prijatý do úschovy	0	0
Pohľadávky z derivátov	0	0
Závazky z opcii derivátov	0	0
Odpísané pohľadávky	0	0
Pohľadávky z lízingu	0	0
Závazky z lízingu	0	0
Iné položky	479651	479651

Poznámky Úč POD 3 - 04

DIČ 2020386764

**L. INFORMÁCIE O INÝCH AKTÍVACH A INÝCH PASÍVACH****1. Podmienené záväzky**

Spoločnosť nemá podmienené záväzky, ktoré sa nasledujú v bežnom účtovníctve a neuvádzajú sa v súvahe.

**2. Ostatné finančné povinnosti**

Spoločnosť nemá ostatné finančné povinnosti, ktoré sa nasledujú v bežnom účtovníctve a neuvádzajú v súvahe.

**3. Podmienený majetok**

Spoločnosť nemá podmienený majetok.

Prehľad podmieneného majetku:

Druh podmieneného majetku	31.12.2014	31.12.2013
Práva zo servisných zmlúv	0	0
Práva z poisťovních zmlúv	0	0
Práva z koncesionárskych zmlúv	0	0
Práva z licenčných zmlúv	0	0
Práva z investovania prostriedkov získaných oslobodením od dane z príjmov	0	0
Práva z privatizácie	0	0
Práva zo súdnych sporov	0	0
Iné práva	0	0

**M. INFORMÁCIE O PRÍJMOCH A VÝHODÁCH ČLENOV ŠTATUTÁRNYCH ORGÁNOV, DOZORNÝCH ORGÁNOV A INÝCH ORGÁNOV ÚČTOVNEJ JEDNOTKY**

Spoločnosti nevplyva povinnosť uvádzať tieto údaje.

Prehľad o príjmoch a výhodách členov štatutárnych, dozorných a iných orgánov:

Druh príjmu, výhody	Hodnota príjmu, výhody súčasných členov orgánov			Hodnota príjmu, výhody bývalých členov orgánov		
	b			c		
	štatutárnych	dozorných	iných	štatutárnych	dozorných	iných
a	Časť 1 - rok 2014	Časť 2 - rok 2013		Časť 1 - rok 2014	Časť 2 - rok 2013	
Peňažné príjmy	0	0	0	0	0	0
Nepeňažné príjmy	0	0	0	0	0	0
Peňažné preddávky	0	0	0	0	0	0
Nepeňažné preddávky	0	0	0	0	0	0
Poskytnuté úvery	0	0	0	0	0	0
Poskytnuté záručky	0	0	0	0	0	0
Iné	0	0	0	0	0	0

Poznámky Úč POD 3-04

DIČ 2 0 2 0 3 8 6 7 6 4

**N. INFORMÁCIE O EKONOMICKÝCH VZŤAHOCH ÚČTOVNEJ JEDNOTKY A SPRIAZNENÝCH OSÔB**

Spoločnosť uskutočnila v priebehu účtovného obdobia transakcie so spriaznenými osobami za obvyklých podmienok a za obvyklé ceny.

a) transakcie s dcérskym podnikom	2014 €	2013 €
a1) poskytnuté služby	20 400	26 900
a2) prijaté služby	0	0
a3) vyplatené nájomné za prenajaté objekty	21 000	21 000
a4) predaj mliekárenských výrobkov	0	0

Vybrané pasíva vyplývajúce z transakcií so spriaznenými osobami sú uvedené v nasledujúcej tabuľke:

	31.12.2014 €	31.12.2013 €
pohľadávky z obchodného styku	0	0
ostatné pohľadávky v rámci konsolidovaného celku	295	295
<b>spolu aktíva</b>	<b>295</b>	<b>295</b>
ostatné dlho dobie záväzky	0	0
záväzky z obchodného styku	1 794	1 794
<b>spolu pasíva</b>	<b>1 794</b>	<b>1 794</b>

**O. INFORMÁCIE O SKUTOČNOSTIACH, KTORÉ NASTALI PO DNI, KU KTORÉMU SA ZOSTAVUJE ÚČTOVNÁ ZÁVIERKA, DO DŇA ZOSTAVENIA ÚČTOVNEJ ZÁVIERKY**

Po 31. decembri 2014 nenastali žiadne udalosti, ktoré majú významný vplyv na verné zobrazenie skutočností, ktoré sú predmetom účtovníctva.

Poznámky Úč POD 3 - 04

DIČ 2 0 2 0 3 8 6 7 6 4

**P. INFORMÁCIE O VLASTNOM IMANÍ**

Prehľad o pohybe vlastného imania v priebehu účtovného obdobia je uvedený v nasledujúcom prehľade:

a	Bežné účtovné obdobie				Stav k 31.12.2014 f
	Stav k 31.12.2013 b	Prírastky c	Úbytky d	Presuny e	
Základné imanie	33 200	0	0	0	33 200
Vlastné akcie a vlastné obchodné podiely	0	0	0	0	0
Zmena základného imania	0	0	0	0	0
Pohľadávky za upísané vlastné imanie	0	0	0	0	0
Emisné ážio	0	0	0	0	0
Ostatné kapitálové fondy	83 470	0	0	0	83 470
Zákonný rezervný fond (nedeliteľný fond) z kapitálových vkladov	0	0	0	0	0
Oceňovacie rozdiely z precenenia majetku a záväzkov	0	0	0	0	0
Oceňovacie rozdiely z kapitálových účastí	0	0	0	0	0
Oceňovacie rozdiely z precenenia pri zlúčení, splynutí a rozdelení	0	0	0	0	0
Zákonný rezervný fond	6 639	0	0	0	6 639
Nedeliteľný fond	0	0	0	0	0
Štatútne fondy a ostatné fondy	3 319	0	0	0	3 319
Nerozdelený zisk minulých rokov	680 979	0	0	-60 193	620 786
Neuhrazená strata minulých rokov	0	0	0	0	0
Výsledok hospodárenia bežného účtovného obdobia	-60 193	-15 419	0	60 193	-15 419
Vyplatené dividendy	0	0	0	0	0
Ostatné položky vlastného imania	0	0	0	0	0
Účet 491 - Vlastné imanie fyzickej osoby - podnikateľa	0	0	0	0	0
<b>Spolu</b>	<b>747 414</b>	<b>-15 419</b>	<b>0</b>	<b>0</b>	<b>731 995</b>

Poznámky Úč POD 3 - 04

DIČ 2 0 2 0 3 8 6 7 6 4

Prehľad o pohybe vlastného imania za predchádzajúce účtovné obdobie je uvedený v nasledujúcom prehľade:  
Bezprostredne predchádzajúce účtovné obdobie

a	Stav k	Prírastky	Úbytky	Presuny	Stav k
	31.12.2012				31.12.2013
	b	c	d	e	f
Základné imanie	33 200	0	0	0	33 200
Vlastné akcie a vlastné obchodné podiely	0	0	0	0	0
Zmena základného imania	0	0	0	0	0
Pobfadávký za upísané vlastné imanie	0	0	0	0	0
Emisné ážio	0	0	0	0	0
Ostatné kapitálové fondy	83 470	0	0	0	83 470
Zákonný rezervný fond (nedeliteľný fond) z kapitálových vkladov	0	0	0	0	0
Oceňovacie rozdiely z premenenia majetku a záväzkov	0	0	0	0	0
Oceňovacie rozdiely z kapitálových účastí	0	0	0	0	0
Oceňovacie rozdiely z premenenia pri zlúčení, splynutí a rozdelení	0	0	0	0	0
Zákonný rezervný fond	6 639	0	0	0	6 639
Nedeliteľný fond	0	0	0	0	0
Štatutárne fondy a ostatné fondy	3 319	0	0	0	3 319
Nerozdelený zisk minulých rokov	732 939	0	0	-51 960	680 979
Neuhrazená strata minulých rokov	0	0	0	0	0
Výsledok hospodárenia bežného účtovného obdobia	-51 960	-60 193	0	51 960	-60 193
Vyplatené dividendy	0	0	0	0	0
Ostatné položky vlastného imania	0	0	0	0	0
Účet 491 - Vlastné imanie fyzickej osoby - podnikateľa	0	0	0	0	0
<b>Spolu</b>	<b>807 607</b>	<b>-60 193</b>	<b>0</b>	<b>0</b>	<b>747 414</b>

Poznámky Úč POD 3 - 04

DIČ 2 0 2 0 3 8 6 7 6 4

Účtovná strata za rok 2013 bola vysporiadaná takto:

Rozdelenie účtovného zisku	2013
Prídel do zákonného rezervného fondu	0
Prídel do štatutárnych a ostatných fondov	0
Prídel do sociálneho fondu	0
Prídel na zvýšenie základného imania	0
Úhrada straty minulých období	0
Prevod do nerozdeleného zisku minulých rokov	-60 193
Rozdelenie podielu na zisku spoločníkom, členom	0
Iné	0
<b>Spolu</b>	<b>-60 193</b>

O vysporiadaní výsledku hospodárenia za účtovné obdobie 2014 strate vo výške -15 419 EUR rozhodne valné zhromaždenie.

Návrh štatutárneho orgánu valnému zhromaždeniu je takýto:

– Prevod do nerozdeleného zisku minulých rokov: -15 419 €

27.03.2014

.....  
dátum
  
.....  
podpis štatutárneho orgánu

Poznámky Úč POD 3 - 04

Dič 2 0 2 0 3 8 6 7 6 4



A.12	Výsledok hospodárenia z bežnej činnosti pred zúčtovaním daňov z príjmov (14-)	-17 623	-57 436
A.13.1	Nepriame operatívne vyplývajúce z hospodárskych výsledkov z bežnej činnosti pred zúčtovaním daňov z príjmov (14-)	99 178	92 216
A.13.2	Úplný dlhodobý nehmotný a hmotný majetok (14)	110 621	108 098
A.13.3	Úplný opravný fondový a pohľadovacia rezerva (14)	-2354	2110
A.13.4	Zmena stavu opravných fondov (14)	-22 064	-22 066
A.13.5	Zmena stavu pohľadovacieho a rezervného fondu (14)	25 639	30 668
A.13.6	Úroky účtované do nákladov (-)	0	0
A.13.7	Úroky účtované ako výnosov (+)	-17 372	-25 987
A.13.8	Výsledok z prevádzkovej činnosti, s výnimkou výnosov, ktorý sa považuje za postavený ekvivalenciu (14)	-35 083	102 731
A.13.9	Zisky z prevádzkovej činnosti (14)	15 702	3 061
A.13.10	Zmena stavu pohľadovacieho a rezervného fondu (14)	7 923	48 542
A.13.11	Zmena stavu záloh (14)	9 427	60 725
A.14	Podnikateľské príjmy z prevádzkovej činnosti z výnosov a výdavkov, ktoré sa uvádzajú osobitne v bilancii zaistenia pohľadovacieho fondu (14) (základ ZOS-A.13.1-13.11)	114 608	137 511
A.15	Príjmy (úroky, s výnimkou tých, ktoré sa zúčtujú do finančných výnosov) (-)	0	0
A.16	Výdavky na zaplatoenie úrokov a výnosov tých, ktoré sa zúčtujú do finančných výnosov (-)	-25 639	-50 668
A.17	Výdavky na výplatu/dividendy a iné podielky na ziskoch	0	0
A.18	Peňažné ložky z prevádzkovej činnosti (14) (základ ZOS-A.13.1-13.11)	68 969	166 843
A.19	Výdavky na úhradu príjmov z výnimkového účtu, ktoré sa zúčtujú do finančných výnosov (-)	0	0
A.20	Výdavky spojené so zúčtovaním príjmov z prevádzkovej činnosti (-)	0	0



**Dodatok správy audítora o overení súladu  
výročnej správy s účtovnou závierkou v zmysle zákona č. 540/2007 § 23 ods.5  
akcionárom spoločnosti Agrosúča a.s. Horná Súča**

- I. Overili sme účtovnú závierku spoločnosti Agrosúča a.s. Horná Súča k 31. decembru 2014 uvedenú vo výročnej správe, ku ktorej sme dňa 2. apríla 2015 vydali správu audítora v nasledujúcom znení:

**Názor**

Podľa nášho názoru účtovná závierka poskytuje pravdivý a verný obraz finančnej situácie spoločnosti Agrosúča a.s. Horná Súča k 31. decembru 2014 a výsledku jej hospodárenia za rok končiaci sa k uvedenému dátumu v súlade so zákonom o účtovníctve.

**Zdôraznenie skutočností**

Bez vplyvu na náš názor, upozorňujeme, že spoločnosť neoceníla podielové cenné papiere na reálnu hodnotu.

- II. Overili sme taktiež súlad výročnej správy s vyššie uvedenou účtovnou závierkou. Za správnosť zostavenia výročnej správy je zodpovedný štatutárny orgán spoločnosti. Našou úlohou je overiť súlad výročnej správy s účtovnou závierkou a na základe toho vydať dodatok správy audítora o súlade výročnej správy s účtovnou závierkou. Overenie sme vykonali v súlade s Medzinárodnými audítorskými štandardami. Tieto štandardy požadujú, aby audítor naplánoval a vykonal overenie tak, aby získal primeranú istotu, že informácie uvedené vo výročnej správe, ktoré sú predmetom zobrazenia v účtovnej závierke, sú vo všetkých významných súvislostiach v súlade s príslušnou účtovnou závierkou. Informácie uvedené v tejto výročnej správe sme posúdili s informáciami uvedenými v účtovnej závierke k 31. decembru 2014. Iné údaje a informácie, ako účtovné informácie získané z účtovnej závierky a účtovných kníh sme neoverovali. Sme presvedčení, že vykonané overovanie poskytuje dostatočný a vhodný základ pre náš názor.

Podľa nášho názoru sú účtovné informácie vo výročnej správe spoločnosti Agrosúča a.s. Horná Súča v súlade s účtovnou závierkou k 31. decembru 2014.

Selec 26. máj 2015

Auditorská spoločnosť  
JCL AUDIT & CONSULTING, s.r.o.  
913 36 Selec 65  
Obchodný register, Okresný súd Trenčín  
Oddiel: Sro, vložka č. 10899/R  
Licencia SKAU 153



*Agreem*  
Zodpovedný audítor  
Ing. Jolana Cagalincová  
Licencia SKAU číslo 191  
913 36 Selec 65