

# VÝROČNÁ SPRÁVA 2015

Woory Slovakia s.r.o.

## WOORY GLOBAL NETWORK



**OBSAH**

1. Woory Slovakia s.r.o. - základné informácie o spoločnosti	3
1.1 História a stručný vývoj spoločnosti	5
1.2 Sledované obdobie – rok 2015	7
- Tovar, produkcia / prognóza na rok 2016	9
- Zamestnanosť	11
1.3 Ostatné informácie k § 20 Zákona o účtovníctve	13
2. Finančné ukazovatele	14
- Súvaha	14
- ZI	14
- Výkaz ziskov a strát	15
3. Ročná účtovná závierka	16
- Vyčíslenie dane z príjmu 2015	17
- Účtovná závierka so správou audítora	19

## 1. Woory Slovakia s.r.o. - základné informácie o spoločnosti

- **Obchodné meno:** Woory Slovakia s.r.o. (ďalej WRS)
- **Sídlo:** ul. Ľudovíta Štúra 1030/74  
019 01 Ilava
- **IČO:** 44 810 881
- **Dátum vzniku (p.OR) :** 16.06.2009
- **Predmet činnosti (p. OR a Zakladateľskej listiny):**
  - √ Kúpa tovaru na účely predaja konečnému spotrebiteľovi (maloobchod) a iným prevádzkovateľom živností (veľkoobchod)  
(oblasť automobilového priemyslu)
  - √ Výroba motorových vozidiel, motorov, dopravných prostriedkov, dielov a príslušenstva pre motorové vozidlá a iné dopravné prostriedky
- **Orgány spoločnosti:**
  - A/ valné zhromaždenie** – najvyšší orgán spoločnosti, pôsobnosť VZ je zadefinovaná v ZL spoločnosti
  - B/ konateľ**
  - C/ dozorná rada**
  - Konateľ:**
    - od 21.09.2015 **YunJung Yun**
    - do 20.09.2015 **Choon Kyu Park**

**Dozorná rada:**

od 09.01.2015 **Myung-Joon Kim** – *predseda*

**Jin Ho Kim** – *člen*

**Mong Myoung Yeom** – *člen*

√ je oprávnený konať v plnom rozsahu v mene spoločnosti a za spoločnosť podpisovať samostatne

√ konateľ sa podpisuje v mene spoločnosti tak, že pripojí svoj podpis k obchodnému menu spoločnosti

- **Spoločníci:**

√ Woory Industrial Co.,Ltd.

√ Jung-Woo Kim

## 1.1 História a stručný vývoj spoločnosti

### Minulé obdobia (2009-2014)

WRS je založená na základe Zakladateľskej listiny k 27. 05. 2009. Pôvodným sídlom spoločnosti bol Trnavský kraj. Svoje terajšie sídlo nadobudla 03. 08. 2010. Od začiatku pôsobí ako dodávateľ komponentov klimatizačných zariadení pre automobilový priemysel.

V roku 2009 sa pozornosť spoločnosti zamerala najmä na vhodný výber obchodných partnerov (dodávateľských). Z počiatku boli v spoločnosti zamestnaní len dvaja zamestnanci (konateľ a administratívna sila), ktorí spravovali chod novovznikajúcej spoločnosti.

Rok 2010 sa niesol v znamení rýchleho tempa rastu spoločnosti. Prijali sa noví zamestnanci, ktorí sa začlenili do jednotlivých sfér firmy. Počet odberateľov sa rozšíril o spoločnosť Halla Climate Control Slovakia, s.r.o., ktorá je v konečnom dôsledku prenajímateľom kancelárskych priestorov (a od roku 2012 aj výrobných priestorov spoločnosti). Rok 2010 považuje spoločnosť za veľmi úspešný z pohľadu finančných ukazovateľov, nakoľko výsledkom hospodárenia bol zisk. Za najdôležitejšie pre rozvoj spoločnosti však považujú získanie nových zákazníkov za hranicami SR. Firma svojou činnosťou prenikla aj na nové trhy v Taliansku, Poľsku i Francúzsku.

Rok 2011 so sebou priniesol nové problematiky i možnosti ich riešenia. Kvôli príprave na spustenie výroby začal narastať počet zamestnancov, čím sa začala rozvíjať aj firemná politika v oblasti sociálnych vzťahov.

V roku 2012 spoločnosť začala používať na skladové hospodárstvo materiálový program od spoločnosti Proluc, čím sa podarilo sprehľadniť evidenciu zásob, čím sa WRS čiastočne pripravovala na oficiálne spustenie výrobných liniek k aprílu 2012. Daný termín sa podarilo splniť a WRS napredovala aj po výrobnéj stránke. V septembri došlo k zmene na pozícii konateľa spoločnosti. Spôsobil to odchod dovtedajšieho konateľa Dong Youl Lee-ho, ktorého nahradil dovtedajší manažér Choon Kyu Park, ktorý úspešne pokračuje v začatej práci. Aj napriek zásadným zmenám si WRS udržala svoje kladné čísla vo výsledkoch a oproti minulým rokom ich opäť vylepšila.

Na rok 2013 mali podstatný vplyv otvorené otázky z roku 2012. Dlhodobými dôležitými cieľmi spoločnosti sú *spokojnosť zákazníkov* a taktiež neustále *zlepšovanie kvality svojej produkcie i tovarov*. Už len plánovanie a samotná logistika firiem, ktoré obchodujú spolu s tretími krajinami, resp. krajinami z iných kontinentov je náročná. Táto robota si vyžaduje precízne prepočty a 100%-né informácie kvôli objednávkam na svoju produkciu. Spoločnosť chce znižovať svoje náklady a práve aj nižšie dodatočné náklady na obstaranie materiálu pri urgentných zásielkach je jednou z možností, ktorou sa

tento cieľ môže dosiahnuť. Osvedčili sa novovzniknuté pracovné pozície v oblasti logistiky, možnosti riešenia skladovania zásob i lepšie prepojenia spolupráce medzi jednotlivými oddeleniami a ich vzájomná komunikácia. Počas celého roka sa pracovalo na doriešení zavedenia ISO/TS 16949, ktoré ostáva otvorené. Rovnako sa čakalo aj na oficiálne vyjadrenie k sociálnemu programu. Avšak rozhodnutie v danej oblasti je náročnejšie ako by sa mohlo zdať a tak aj táto záležitosť ostáva zatiaľ otvorená.

V roku 2014 sa neobjavili žiadne zásadné prekážky, ktoré by mali vplyv na fungovanie zabehnutého procesu v spoločnosti. Počet odberateľov sa nezvýšil, spoločnosť nerozšírila svoju produkciu o nové typy, ani rapídne nezmenila počet svojich zamestnancov. Majetok sa rozšíril iba o nové regálové zostavy, ktoré majú prispieť ešte k lepšej prehľadnosti skladového hospodárstva.

#### Odberatelia k 31.12.2015:

*Tuzemsko :* Daejung Europe, s.r.o., Halla Visteon Slovakia s.r.o.,

*EÚ:* Denso Thermal Systéms sp.z o.o. (Poľsko), Denso Thermal Systems Spa (Taliansko) a Visteon Ardennes Industries S.A.S. (Francúzsko)

*Ostatné zahraničné:* Halla Otomotiv İklimlendirme Sistemleri Üretim San Tic AS z Turecka.

V roku 2015 sa uskutočnila jednorazová dodávka do Halla Visteon Climate Control Corp. (Argentína)

## 1.2 Sledované obdobie – rok 2015

V roku 2015 došlo k zmene na pozícií konateľa spoločnosti. K 20.09.2015 ukončil funkciu konateľa Choon Kyu Park a novým konateľom sa od 21.09.2015 stal YunJung Yun. S novým konateľom prišlo v druhom polroku 2015 aj nové logo spoločnosti. Nové logo bolo zavedené z marketingových dôvodov.

Pôvodné logo:



Nové logo:



Jednou z ďalších významných zmien bolo zavedenie nového kontrolného orgánu spoločnosti – dozornej rady tvorenej zástupcami materskej spoločnosti. Od 09.01.2015 sa stal predsedom dozornej rady Myung-Joon Kim a členmi Jin Ho Kim a Mong Myoung Yeom. Dôvodom pre vznik dozornej rady bola lepšia kontrola nad WRS, vytvárať a posudzovať business plán, vytvárať smernice a nariadenia pre WRS. Materská spoločnosť nám začala poskytovať pomoc pri manažovaní spoločnosti, ktorá sa vypláca na základe mesačnej fakturácie.

Podľa plánu z minulého roka sa podarilo spustiť výrobu nových druhov výrobkov – TLe/QLé controllers – ovládačov klimatizácie.

## Products Lineup

Products (WRS)					Goods (WRK/WRC/WRT/WRI)
Line	Model	Products(제품)	Variant(사양)	Capa.	
#1	JC 14MY FATC		4	53,000ea/ Year	 JD MTC
	JC 14MY MTC		8		 MODE/TEMP/INTAKE Actuator
#2	TLe MTC		72	137,000ea/ Year	 FET Assy
	QLe MTC		4		 Actuator

\*FATC : Full Automatic Temperature Controller

MTC : Manual Temperature Controller

V súvislosti so spustením novej výroby bolo nutné zaobstarať novú výrobnú linku v hodnote viac ako 250 000 €. Nová výrobná linka na TLe/QLe controllers - ovládače bola zapojená a spustila sa výroba nových výrobkov. Spustenie novej výroby nemalo výraznejší vplyv na nábör nových zamestnancov alebo redukciu pôvodných zamestnancov. Taktiež bola ukončená výroba EL/LMS MTC a SL MTC FL ovládačov.

## Tovar, produkcia / prognóza na rok 2016

Najväčšiu časť odbytu spoločnosti predstavuje tovar. K 31.12.2015 je tvorený 3 základnými modelmi, resp. označeniami: Control Ass'y, Actuator a FET Ass'y.

Najväčšie percento z celkovej produkcie tovarov tvoria „Actuatory“. V roku 2015 sa podarilo predaj plánované množstvo tohto tovaru. Taktiež sa podarilo splniť plán na predaj tovaru FET Ass'y.

Podrobnejší prehľad k produkcii v porovnaní plánu a skutočnosti pre rok 2015 a plánu na rok 2016 obsahujú nasledovné tabuľky pre hodnoty v € a percentuálne vyjadrenie:

Položka	2015/€		2016/€
	Plán	Skutočnosť	Plán
Control Ass'y	5 217 457	5 074 923	6 208 270
Actuator	6 135 278	6 683 449	6 693 986
FET Ass'y	522 977	634 577	83 495
<b>Spolu</b>	<b>11 875 711</b>	<b>12 392 949</b>	<b>12 985 751</b>

Položka	2015		2016
	Plán	Skutočnosť	Plán
Control Ass'y	44%	41%	48%
Actuator	52%	54%	52%
FET Ass'y	4%	5%	1%
<b>Spolu</b>	<b>100%</b>	<b>100%</b>	<b>100%</b>

Plán na rok 2015 bol viac-menej splnený, dokonca sa v prípade dvoch tovarov podarilo predaj viac ako sa predpokladalo. Predaj tovaru FET Ass'y plánuje spoločnosť v roku 2016 obmedziť na 1% z celkovej produkcie. Keďže sa v roku 2015 nepodarilo splniť plán predaja tovaru Control Ass'y, v roku 2016 plánuje spoločnosť zvýšiť produkciu tohto tovaru o 7% oproti skutočnosti aká bola na konci roku 2015.

V nasledovnej tabuľke sú uvedené ukazovatele odbytu na kusy i tržby v € a v % v rámci delenia na tuzemsko a zahraničie za rok 2015 a plán na rok 2016.

Odbyt	2015 (skutočnosť)		2016 (plán)	
	množstvo/ks	cena/€	množstvo/ks	cena/€
Tuzemsko	2 917 082	10 086 753	2 667 544	10 868 324
Zahraničie	1 344 291	2 306 196	1 317 125	2 117 427
<b>Spolu</b>	<b>4 261 373</b>	<b>12 392 949</b>	<b>3 984 669</b>	<b>12 985 751</b>

Odbyt	2015 (skutočnosť)		2016 (plán)	
	množstvo/ks	cena/€	množstvo/ks	cena/€
Tuzemsko	68%	81%	67%	84%
Zahraničie	32%	19%	33%	16%
<b>Spolu</b>	<b>100%</b>	<b>100%</b>	<b>100%</b>	<b>100%</b>

Odbyt v rámci tuzemska je dvojnásobný v porovnaní s exportom mimo hranice SR. Spoločnosť plánuje v roku 2016 mierne znížiť odbyt v rámci tuzemska avšak zvýšiť príjem za tento tovar. Tržby za predaj v rámci tuzemska by mali v roku 2016 tvoriť 84% z celkových tržieb v rámci odbytu. Spoločnosť celkovo v roku 2016 plánuje vyexportovať menej tovaru ale za vyššiu cenu. V roku 2016 sa WRS neplánuje orientovať na iné trhy ako má doteraz.

### Výrobná produkcia

V roku 2015 WRS rozšírila výrobnú produkciu o novú výrobnú linku na TLe/QLe ovládače. V súčasnosti má WRS vo výrobe tri výrobné linky, ktoré obsluhujú zamestnanci WRS (či už na hlavný pracovný pomer, alebo dohody). Materiál ktorý spracovávajú je dovezený v rámci materskej spoločnosti, resp. spriaznených osôb (WR India, WR Thailand). Vďaka novej výrobnej linke sa spustila výroba nových typov/modelov s označeniami TLe ovládač - pre Hyundai ix35 a QLe – ovládač pre Kia Sportage. Požiadavky trhu rastú, zlepšujú sa technológie a teda aj WRS musí napredovať v oblasti ponúkaného sortimentu. Napriek tomu, spoločnosť neplánuje v roku 2016 spustenie nových druhov modelov.

## Control Head\_Assembly Line

#1 Line (LMs/SLs Control Assy)



#2 Line (JC Control Assy)



#3 Line (TLe/QLe Control Assy)

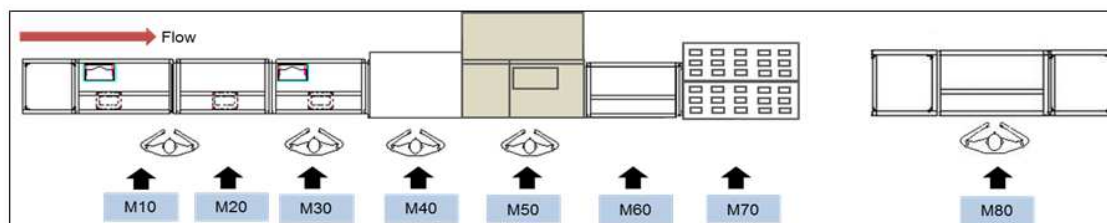

WRS sa v roku 2015 nepodarilo doriešiť zavedenie normy ISO/TS 16949. Získanie tejto normy je nutnosťou pre firmu podnikajúcu v oblasti automobilového priemyslu, a tak sa vo WRS budú snažiť splniť všetky podmienky pre jej získanie v čo najkratšom čase. Predpokladaný termín zavedenia tejto normy je 30.10.2016. Spoločnosť si uvedomuje, že im to pomôže aj k lepšiemu fungovaniu chodu vo vnútri vlastnej firmy nie len v budovaní lepšieho postavenia v konkurenčnom prostredí.

### Zamestnanosť

WRS eviduje k 31.12.2015 45 zamestnancov. Oproti roku 2014 poklesol počet o 1 zamestnanca. Dôvodom bol odchod skladníka, ktorého sa do konca roku nepodarilo nahradiť. Zamestnanci sa delia na vedenie – riadiacich pracovníkov, výrobných pracovníkov a nevýrobných pracovníkov. V roku 2015 plánovala spoločnosť zamestnávať 13 nevýrobných pracovníkov, avšak kvôli problému kvality museli zamestnávať až 22 pracovníkov. Problém kvality sa však už skončil, preto bude musieť spoločnosť v roku 2016 pristúpiť k redukcii pracovníkov kvality. Organizačná štruktúra vid' nasledovný obrázok.

## WOORY Slovakia Organization Chart

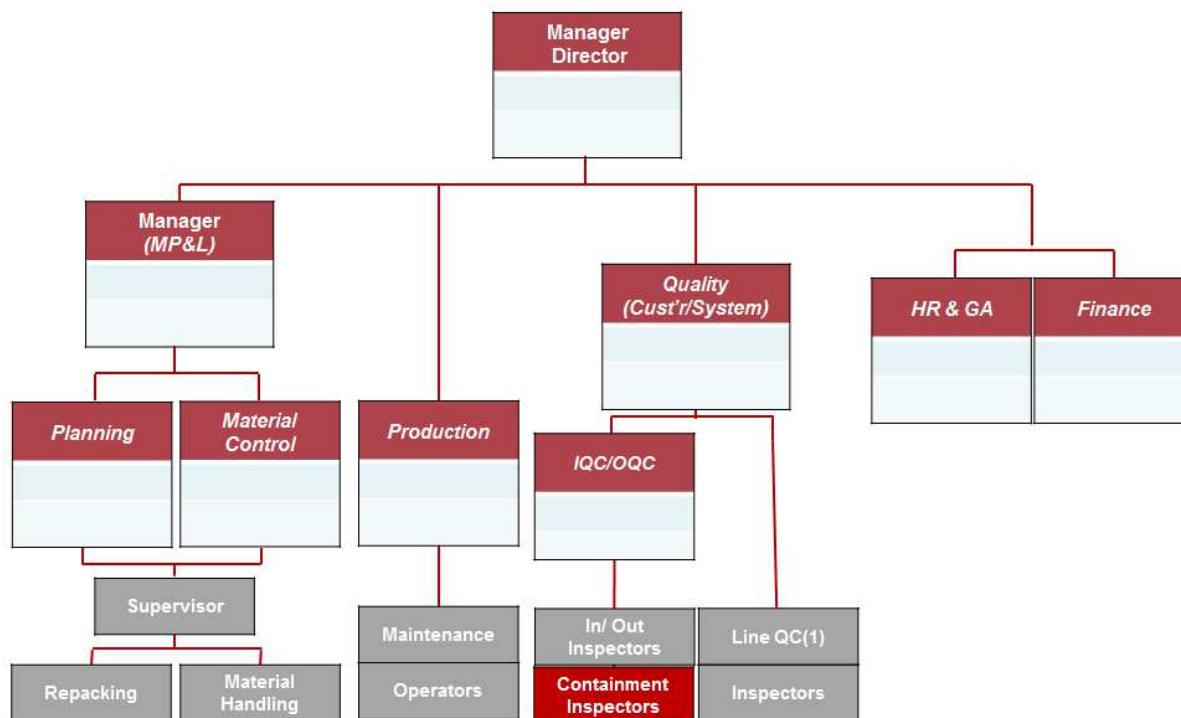

Kategória	2015		2016
	Plán	Skutočnosť	Plán
Riadiaci pracovníci	9	9	9
Výrobný pracovníci	16	14	14
Nevýrobný pracovníci	13	21	12
<b>Spolu</b>	<b>38</b>	<b>44</b>	<b>35</b>

Z celkového počtu 44 zamestnancov sú 2 zamestnanci so zdravotným postihnutím. Jeden s čiastočným invalidným a druhý s plným invalidným dôchodkom. Počet odpracovaných hodín zamestnancami za rok 2015 je 80 405 hodín, čo je oproti roku 2014 pri počte zamestnancov 44 nárast o 9 518h (rok 2014: 70 887h). V prognóze na rok 2016 spoločnosť plánuje zredukovať počet nevýrobných pracovníkov z dôvodu zrušenia vstupnej kontroly dodaného materiálu a tovaru, nakoľko je od dodávateľov prijímaný v poriadku. Aj napriek spusteniu novej výrobnéj linky spoločnosť neplánuje nábor nových pracovníkov. V konečnom dôsledku spoločnosť plánuje celkový počet zamestnancov znížiť o 9 pracovníkov.

### 1.3 Ostatné informácie k § 20 Zákona o účtovníctve

- vplyv na životné prostredie (§20 písm. a)
  - spoločnosť obchoduje so zvolenskou spoločnosťou Detox, s.r.o., ktorej predáva odpady z plastu, papiera i kovov (mesačne), platí poplatky do recyklačného fondu, taktiež spolupracuje s bratislavskou spoločnosťou LIMIT RECYCLING SLOVAKIA, a.s., ktorá zberá, zhodnocuje a recykluje odpady z obalov (kvartálne)
  
- nenastali žiadne udalosti osobitného významu po skončení účtovného obdobia, za ktoré sa vyhotovuje výročná správa (§20 písm. b)
  
- spoločnosť nevynakladá špeciálne náklady na činnosti v oblasti výskumu a vývoja (§20 písm.d)
  
- spoločnosť nemá v pláne nadobudnúť vlastné akcie, dočasné listy, obchodné podiely a akcie, ani dočasné listy a obchodné podiely materskej ÚJ (§20 písm. e)
  
- návrh na rozdelenie zisku je nasledovný: rozdelenie 100% zisku v prospech spoločníkov rovným dielom 50:50. Jednoznačný návrh bude jasný až po zasadnutí valného zhromaždenia v prvej polovici roka 2015 (§20 písm. f)
  
- spoločnosť nemá organizačnú zložku v zahraničí (§20 písm. h)

## 2. Finančné ukazovatele

### Súvaha

Názov	2015			2014
	Brutto	Korekcia	Netto	Netto
Neobežný majetok (r.2)	552 611	262 239	290 372	112 203
Obežný majetok (r.33)	5 424 059	24556	5 399 503	4 335 375
Časové rozlíšenie (r.74)	1 196		1 196	4 569
<b>Aktíva celkom (r.1)</b>	<b>5 977 866</b>	<b>286 795</b>	<b>5 691 071</b>	<b>4 452 147</b>
Základné imanie (r.81)			115 000	115 000
Zákonný rezervný fond (r.88)			22 513	22 513
VH minulých rokov (r.98)			400 150	400 150
VH za účt. obdobie po zdanení (r.100)			358 281	549 737
<b>Vlastné imanie (r.80)</b>			<b>895 944</b>	<b>1 087 400</b>
Závazky (r.101)			4 795 127	3 364 747
<b>Pasíva celkom (r.79)</b>			<b>5 691 071</b>	<b>4 452 147</b>

### Základné imanie

Názov	2015	2014
ZI zapísané do OR v pomere:		
Woory Industrial Co. Ltd.(splatené)	57 500	57 500
Kim, Jung-Woo (splatené)	57 500	57 500
<b>Celkom</b>	<b>115 000</b>	<b>115 000</b>

## Výkaz ziskov a strát

Názov	R.	2015	2014
		Netto	Netto
<b>čistý obrat</b>	<b>1</b>	<b>12 395 929</b>	<b>11 464 926</b>
<b>Výnosy z hospodárskej činnosti</b>	<b>2</b>	<b>12 467 577</b>	<b>11 619 598</b>
Tržby z predaja tovaru	3	7 784 119	7 367 792
Tržby z predaja vlastných výrobkov a služieb	4	4 608 830	4 094 596
Tržby z predaja služieb	5	2 981	2 539
Zmena stavu vnútroorganizačných zásob	6	-22 134	28 939
Ostatné výnosy z hospodárskej činnosti	9	93 781	125 732
<b>Náklady na hospodársku činnosť</b>	<b>10</b>	<b>11 942 787</b>	<b>10 850 672</b>
Náklady vynaložené na obstaranie predaného tovaru	11	7 208 501	6 830 138
Spotreba materiálu, energie a ostatných neskladovateľných dodávok	12	3 512 078	3 150 340
Opravné položky k zásobám	13	6 695	-15 451
Služby (účtová skupina 51)	14	504 050	361 476
Osobné náklady súčet	15	631 817	518 228
Mzdové náklady	16	461 080	351 691
Náklady na sociálne poistenie	18	136 978	124 207
Sociálne náklady	19	33 759	42 330
Dane a poplatky	20	712	591
Odpisy a opravné položky k DHM a DNM	21	75 245	42 520
Opravné položky k pohľadávkam	25	0	-40 000
Ostatné náklady na hospodársku činnosť	26	3 689	2 830
<b>Výsledok hospodárenia z hospodárskej činnosti</b>	<b>27</b>	<b>524 790</b>	<b>768 926</b>
<b>Pridaná hodnota</b>	<b>28</b>	<b>1 142 472</b>	<b>1 167 363</b>
<b>Výnosy z finančnej činnosti</b>	<b>29</b>	<b>24 405</b>	<b>17 135</b>
Výnosové úroky	39	114	195
Kurzové zisky	42	24 291	16 940
Nákladové úroky	49	37 865	50 065
Kurzové straty	52	28 328	18 838
Ostatné náklady na finančnú činnosť	54	3 921	2 821
Náklady na finančnú činnosť	45	70 114	71 724
<b>Výsledok hosp. z finančnej činnosti</b>	<b>55</b>	<b>-45 709</b>	<b>-54 589</b>
<b>Výsledok hospodárenia za účtovné obdobie pred zdanením</b>	<b>56</b>	<b>479 081</b>	<b>714 337</b>
Daň z príjmov	57	120 800	164 600
splatná	58	129 142	152 400
odložená	59	-8 342	12 200
<b>Výsledok hospodárenia za účtovné obdobie po zdanení</b>	<b>61</b>	<b>358 281</b>	<b>549 737</b>

V porovnaní VH za jednotlivé obdobia je zrejmé, že zisk v roku 2015 poklesol oproti zisku roku 2014 o 191 456€.

Ako o rozdelení výsledku hospodárenia za predošlé účtovné obdobia, tak aj o výsledku hospodárenia za rok 2015 rozhodne Valné zhromaždenie najneskôr do 30.06.2016.

### **3. Ročná účtovná závierka**

Účtovná závierka bola zostavená podľa Zákona č. 431/2002 Z.z. o účtovníctve v znení neskorších predpisov za predpokladu nepretržitého trvania jej činnosti a je zostavená ako riadna účtovná závierka.

Účtovná závierka spoločnosti za predchádzajúce účtovné obdobie k 31. decembru 2014 bola schválená valným zhromaždením spoločnosti dňa 16.03.2015. Schválený zisk spoločníkom bol z bežného bankového účtu vyplatený bezhotovostným prevodom dňa 27.03.2015.

Všeobecné účtovné zásady, ktoré spoločnosť používala pri zostavení účtovnej závierky za rok 2015 (i predošlé obdobia) sú obsiahnuté v časti – Príloha – „Poznámky k účtovej závierke 2015“ od str.31.

**Po 31.decembri 2015 a do dňa zostavenia účtovnej závierky nenastali žiadne také udalosti, ktoré by významným spôsobom ovplyvnili aktíva a pasíva spoločnosti Woory Slovakia s.r.o.**

### Daň z príjmov

Sadzba dane z príjmu pre rok 2015 je 22%. Spoločnosť nemala žiadne úľavy z daní. Výška dane z príjmu pre rok 2015 je 129 120,39€. Vyčíslená bola nasledovne:

VÝPOČET DAŇOVÉHO ZÁKLADU ZA R. 2015		
<b>III. F</b>		
Výnosy		12 491 981,14
Náklady		12 012 922,13
<b>Účtovný výsledok hospodárenia</b>		<b>479 059,01</b>
<b>Položky zvyšujúce základ dane:</b>		
<b>III. A</b>		
513,0000	Náklady na reprezentáciu	43 516,00
<b>6</b>	<b>Výdavky na repre</b>	<b>43 516,00</b>
	rezerva na ÚZ	1 200,00
	rezerva na overenie ÚZ	3 300,00
<b>10</b>	<b>Tvorba rezerv neuznaná za daňový výdavok</b>	<b>4 500,00</b>
518,9900	Ostatné služby-rodina pripoč.	24886,10
528,0100	Občerstvenie	1367,50
545,0000	Ost.pokuty,penále a úroky z omeš	213,38
548,9990	Ost.prev.náklady-PP	39,98
591,0000	Splatná daň z príj.bežnej čin.	21,61
505,0000	Tvorba a zaúčtovanie opravnej položky k zásobám	24 556,01
<b>14</b>	<b>Ostané položky, ktoré nie sú daňovými výdavkami</b>	<b>51 084,58</b>
<b>Spolu III. A</b>		<b>99 100,58</b>
právník	FA 20152728	300,00
prenájom	FA 20152719	17 034,41
mzdy	FA 20152675	530,00
účetníctvo	FA 20152530	600,00
mzdy	FA 20152731	490,00
sprostredkovanie	FA 20152733	5 500,77
sprostredkovanie	FA 20152734	2 271,13
<b>Sumy podľa § 17 ods. 19, ktoré neboli zaplatené do konca roka</b>		<b>26 726,31</b>
<b>Položky znižujúce základ dane:</b>		
<b>III. B</b>		
1	Daňové odpisy	75 245,34
2	Účtovné odpisy	75 245,34
3	Pozastavené	0,00
<b>Rozdiel</b>		<b>0,00</b>

662,0000 Úroky	114,12
Zrušenie opravnej položky k zásobám	17 860,88
<b>Ostatné položky znižujúce r. 100</b>	<b>17 860,88</b>
<b>Položky znižujúce základ dane</b>	<b>17 975,00</b>
<b>Základ dane</b>	<b>586 910,90</b>
<b>DAŇ</b>	<b>129 120,39</b>

UZPODV14\_1

Úč POD

## ÚČTOVNÁ ZÁVIERKA

podnikateľov v podvojnom účtovníctve



zostavená k 3 1 . 1 2 . 2 0 1 5

Číselné údaje sa zarovnávajú vpravo, ostatné údaje sa píšú zľava. Nevyplnené riadky sa ponechávajú prázdne.  
 Údaje sa vyplňajú paličkovým písmom (podľa tohto vzoru), písacím strojom alebo tlačiarňou, a to čiernou alebo tmavomodrou farbou.  
**Á Ā B Ć D Ě F G H Í J K L M N O P Q R Š T Ú V X Ý Ž 0 1 2 3 4 5 6 7 8 9**

Daňové identifikačné číslo	Účtovná závierka	Účtovná jednotka	Mesiac	Rok
2 0 2 2 8 3 7 8 3 9	X riadna	malá	od 0 1	2 0 1 5
IČO	mimoriadna	X veľká	Za obdobie	do 1 2 2 0 1 5
4 4 8 1 0 8 8 1	priebežná	(vyznačí sa x)	Bezprostredne predchádzajúce obdobie	od 0 1 2 0 1 4
SK NACE				do 1 2 2 0 1 4
2 9 . 1 0 . 0				

Priložené súčasti účtovnej závierky

Súvaha (Úč POD 1-01)  
(v celých eurách)

Výkaz ziskov a strát (Úč POD 2-01)  
(v celých eurách)

Poznámky (Úč POD 3-01)  
(v celých eurách alebo eurocentoch)

Obchodné meno (názov) účtovnej jednotky

WOORY SLOVAKIA S . R . O .

Sídlo účtovnej jednotky

Ulica

UL . ĽUDOVÍTA ŠTÚRA

Číslo

1 0 3 0 / 7 4

PSČ

Obec

0 1 9 0 1 I l a v a

Označenie obchodného registra a číslo zápisu obchodnej spoločnosti

OR OS Trenčín, Oddiel Sro, Vložka č. 2 2 6 5 2 / R

Telefónne číslo

0 3 2 6 5 2 8 1 7 8

Faxové číslo

0

E-mailová adresa

Zostavená dňa:

1 5 . 0 2 . 2 0 1 6

Schválená dňa:

. . 2 0

Podpisový záznam štatutárneho orgánu účtovnej jednotky alebo člena štatutárneho orgánu účtovnej jednotky alebo podpisový záznam fyzickej osoby, ktorá je účtovnou jednotkou:

Záznamy daňového úradu

Miesto pre evidenčné číslo

Odtlačok prezentačnej pečiatky daňového úradu

UZPODV14\_2

Súvaha  
Úč POD 1 - 01

DIČ 2 0 2 2 8 3 7 8 3 9

IČO 4 4 8 1 0 8 8 1



Ozna- čenie a	STRANA AKTÍV b	Číslo riadku c	Bežné účtovné obdobie		Bezprostredne predchádzajúce
			1	2	úctovné obdobie
			Brutto - časť 1 Korekcia - časť 2	Netto	Netto 3
	<b>SPOLU MAJETOK</b> r. 02 + r. 33 + r. 74	01	5 9 7 7 8 6 6	5 6 9 1 0 7 1	
			2 8 6 7 9 5		4 4 5 2 1 4 7
A.	<b>Neobežný majetok</b> r. 03 + r. 11 + r. 21	02	5 5 2 6 1 1	2 9 0 3 7 2	
			2 6 2 2 3 9		1 1 2 2 0 3
A.I.	<b>Dlhodobý nehmotný majetok súčet (r. 04 až r. 10)</b>	03			
A.I.1.	Aktivované náklady na vývoj (012) - /072, 091A/	04			
2.	Softvér (013) - /073, 091A/	05			
3.	Oceniteľné práva (014) - /074, 091A/	06			
4.	Goodwill (015) - /075, 091A/	07			
5.	Ostatný dlhodobý nehmotný majetok (019, 01X) - /079, 07X, 091A/	08			
6.	Obstarávaný dlhodobý nehmotný majetok (041) - /093/	09			
7.	Poskytnuté preddavky na dlhodobý nehmotný majetok (051) - /095A/	10			
A.II.	<b>Dlhodobý hmotný majetok súčet (r. 12 až r. 20)</b>	11	5 5 2 6 1 1	2 9 0 3 7 2	
			2 6 2 2 3 9		1 1 2 2 0 3
A.II.1.	<b>Pozemky</b> (031) - /092A/	12			
2.	Stavby (021) - /081, 092A/	13			
3.	Samostatné hnutelné veci a súbory hnutelných vecí (022) - /082, 092A/	14	5 5 2 6 1 1	2 9 0 3 7 2	
			2 6 2 2 3 9		1 1 2 2 0 3

UZPODV14\_3

 Súvaha  
 Úč POD 1 - 01

DIČ 2 0 2 2 8 3 7 8 3 9

IČO 4 4 8 1 0 8 8 1



Označenie a	STRANA AKTÍV b	Číslo riadku c	Bežné účtovné obdobie		Bezprostredne predchádzajúce účtovné obdobie
			1	2	3
			Brutto - časť 1 Korekcia - časť 2	Netto	Netto
4.	Pestovateľské celky trvalých porastov (025) - /085, 092A/	15			
5.	Základné stádo a ťažné zvieratá (026) - /086, 092A/	16			
6.	Ostatný dlhodobý hmotný majetok (029, 02X, 032) - /089, 08X, 092A/	17			
7.	Obstarávaný dlhodobý hmotný majetok (042) - /094/	18			
8.	Poskytnuté preddavky na dlhodobý hmotný majetok (052) - /095A/	19			
9.	Opravná položka k nadobudnutému majetku (+/- 097) +/- 098	20			
<b>A.III.</b>	<b>Dlhodobý finančný majetok súčet (r. 22 až r. 32)</b>	<b>21</b>			
A.III.1.	Podielové cenné papiere a podiely v prepojených účtovných jednotkách (061A, 062A, 063A) - /096A/	22			
2.	Podielové cenné papiere a podiely s podielovou účasťou okrem v prepojených účtovných jednotkách (062A) - /096A/	23			
3.	Ostatné realizovateľné cenné papiere a podiely (063A) - /096A/	24			
4.	Pôžičky prepojeným účtovným jednotkám (066A) - /096A/	25			
5.	Pôžičky v rámci podielovej účasti okrem prepojeným účtovným jednotkám (066A) - /096A/	26			
6.	Ostatné pôžičky (067A) - /096A/	27			
7.	Dlhové cenné papiere a ostatný dlhodobý finančný majetok (065A, 069A, 06XA) - /096A/	28			

UZPODV14\_4

Súvaha  
Úč POD 1 - 01

DIČ 2 0 2 2 8 3 7 8 3 9

IČO 4 4 8 1 0 8 8 1



Označenie a	STRANA AKTÍV b	Číslo riadku c	Bežné účtovné obdobie		Bezprostredne predchádzajúce účtovné obdobie	
			1	2		3
			Brutto - časť 1 Korekcia - časť 2	Netto		
8.	Pôžičky a ostatný dlhodobý finančný majetok so zostatkovou dobou splatnosti najviac jeden rok (066A, 067A, 069A, 06XA) - /096A/	29				
9.	Účty v bankách s dobou viazanosti dlhšou ako jeden rok (22XA)	30				
10.	Obstarávaný dlhodobý finančný majetok (043) - /096A/	31				
11.	Poskytnuté preddávky na dlhodobý finančný majetok (053) - /095A/	32				
B.	Obežný majetok r. 34 + r. 41 + r. 53 + r. 66 + r. 71	33	5 4 2 4 0 5 9	5 3 9 9 5 0 3		
			2 4 5 5 6		4 3 3 5 3 7 5	
B.I.	Zásoby súčet (r. 35 až r. 40)	34	1 5 0 2 7 2 5	1 4 7 8 1 6 9		
			2 4 5 5 6		9 9 3 4 5 2	
B.I.1.	Materiál (112, 119, 11X) - /191, 19X/	35	6 2 0 7 0 4	6 0 1 7 7 1		
			1 8 9 3 3		4 4 3 5 9 9	
2.	Nedokončená výroba a polotovary vlastnej výroby (121, 122, 12X) - /192, 193, 19X/	36				
3.	Výrobky (123) - /194/	37	5 5 7 4 9	5 5 0 6 5		
			6 8 4		7 7 5 6 0	
4.	Zvieratá (124) - /195/	38				
5.	Tovar (132, 133, 13X, 139) - /196, 19X/	39	8 2 6 2 7 2	8 2 1 3 3 3		
			4 9 3 9		4 7 2 2 9 3	
6.	Poskytnuté preddávky na zásoby (314A) - /391A/	40				
B.II.	Dlhodobé pohľadávky súčet (r. 42 + r. 46 až r. 52)	41	1 2 2 4 8	1 2 2 4 8		
					3 9 0 6	
B.II.1.	Pohľadávky z obchodného styku súčet (r. 43 až r. 45)	42				

UZPODv14\_5

 Súvaha  
 Úč POD 1 - 01

DIČ 2 0 2 2 8 3 7 8 3 9

IČO 4 4 8 1 0 8 8 1



Označenie a	STRANA AKTÍV b	Číslo riadku c	Bežné účtovné obdobie		Bezprostredne predchádzajúce účtovné obdobie
			1	2	3
			Brutto - časť 1 Korekcia - časť 2	Netto	Netto
1.a.	Pohľadávky z obchodného styku voči prepojeným účtovným jednotkám (311A, 312A, 313A, 314A, 315A, 31XA) - /391A/	43			
1.b.	Pohľadávky z obchodného styku v rámci podielovej účasti okrem pohľadávok voči prepojeným účtovným jednotkám (311A, 312A, 313A, 314A, 315A, 31XA) - /391A/	44			
1.c.	Ostatné pohľadávky z obchodného styku (311A, 312A, 313A, 314A, 315A, 31XA) - /391A/	45			
2.	Čistá hodnota zákazky (316A)	46			
3.	Ostatné pohľadávky voči prepojeným účtovným jednotkám (351A) - /391A/	47			
4.	Ostatné pohľadávky v rámci podielovej účasti okrem pohľadávok voči prepojeným účtovným jednotkám (351A) - /391A/	48			
5.	Pohľadávky voči spoločníkom, členom a združeniu (354A, 355A, 358A, 35XA) - /391A/	49			
6.	Pohľadávky z derivátových operácií (373A, 376A)	50			
7.	Iné pohľadávky (335A, 336A, 33XA, 371A, 374A, 375A, 378A) - /391A/	51			
8.	Odložená daňová pohľadávka (481A)	52	1 2 2 4 8	1 2 2 4 8	3 9 0 6
<b>B.III.</b>	<b>Krátkodobé pohľadávky súčet (r. 54 + r. 58 až r. 65)</b>	53	2 7 8 2 7 7 4	2 7 8 2 7 7 4	1 9 7 3 7 2 5
<b>B.III.1.</b>	<b>Pohľadávky z obchodného styku súčet (r. 55 až r. 57)</b>	54	2 7 5 3 0 2 4	2 7 5 3 0 2 4	1 9 5 3 1 7 1
1.a.	Pohľadávky z obchodného styku voči prepojeným účtovným jednotkám (311A, 312A, 313A, 314A, 315A, 31XA) - /391A/	55			2 4 6 2
1.b.	Pohľadávky z obchodného styku v rámci podielovej účasti okrem pohľadávok voči prepojeným účtovným jednotkám (311A, 312A, 313A, 314A, 315A, 31XA) - /391A/	56			

UZPODv14_6		Súvaha		DIČ 2 0 2 2 8 3 7 8 3 9		IČO 4 4 8 1 0 8 8 1			
Úč POD 1 - 01		Bežné účtovné obdobie						Bezprostredne predchádzajúce účtovné obdobie	
Označenie a	STRANA AKTÍV b	Číslo riadku c	1		2		3		
			Brutto - časť 1	Korekcia - časť 2	Netto	Netto	Netto		
1.c.	Ostatné pohľadávky z obchodného styku (311A, 312A, 313A, 314A, 315A, 31XA) - /391A/	57	2 7 5 3 0 2 4		2 7 5 3 0 2 4		1 9 5 0 7 0 9		
2.	Čistá hodnota zákazky (316A)	58							
3.	Ostatné pohľadávky voči prepojeným účtovným jednotkám (351A) - /391A/	59							
4.	Ostatné pohľadávky v rámci podielovej účasti okrem pohľadávok voči prepojeným účtovným jednotkám (351A) - /391A/	60							
5.	Pohľadávky voči spoločníkom, členom a združeniu (354A, 355A, 358A, 35XA, 398A) - /391A/	61							
6.	Sociálne poistenie (336A) - /391A/	62							
7.	Daňové pohľadávky a dotácie (341, 342, 343, 345, 346, 347) - /391A/	63	2 8 3 7 9		2 8 3 7 9		2 0 5 4 7		
8.	Pohľadávky z derivátových operácií (373A, 376A)	64							
9.	Iné pohľadávky (335A, 33XA, 371A, 374A, 375A, 378A) - /391A/	65	1 3 7 1		1 3 7 1		7		
B.IV.	Krátkodobý finančný majetok súčet (r. 67 až r. 70)	66							
B.IV.1.	Krátkodobý finančný majetok v prepojených účtovných jednotkách (251A, 253A, 256A, 257A, 25XA) - /291A, 29XA/	67							
2.	Krátkodobý finančný majetok bez krátkodobého finančného majetku v prepojených účtovných jednotkách (251A, 253A, 256A, 257A, 25XA) - /291A, 29XA/	68							
3.	Vlastné akcie a vlastné obchodné podiely (252)	69							
4.	Obstarávaný krátkodobý finančný majetok (259, 314A) - /291A/	70							

UZPODV14_7		Súvaha		DIČ 2 0 2 2 8 3 7 8 3 9		IČO 4 4 8 1 0 8 8 1			
Úč POD 1 - 01									
Označenie a	STRANA AKTÍV b	Číslo riadku c	Bežné účtovné obdobie			Bezprostredne predchádzajúce účtovné obdobie			
			1	Brutto - časť 1	Netto 2	Netto 3			
				Korekcia - časť 2					
B.V.	Finančné účty r. 72 + r. 73	71	1 1 2 6 3 1 2		1 1 2 6 3 1 2		1 3 6 4 2 9 2		
B.V.1.	Peniaze (211, 213, 21X)	72	4 0		4 0		6 6 7		
2.	Účty v bankách (221A, 22X, +/- 261)	73	1 1 2 6 2 7 2		1 1 2 6 2 7 2		1 3 6 3 6 2 5		
C.	Časové rozlíšenie súčet (r. 75 až r. 78)	74	1 1 9 6		1 1 9 6		4 5 6 9		
C.1.	Náklady budúcich období dlhodobé (381A, 382A)	75							
2.	Náklady budúcich období krátkodobé (381A, 382A)	76	1 1 9 6		1 1 9 6		4 5 6 9		
3.	Príjmy budúcich období dlhodobé (385A)	77							
4.	Príjmy budúcich období krátkodobé (385A)	78							
Označenie a	STRANA PASÍV b	Číslo riadku c	Bežné účtovné obdobie 4		Bezprostredne predchádzajúce účtovné obdobie 5				
	SPOLU VLASTNÉ IMANIE A ZÁVÄZKY r. 80 + r. 101 + r. 141	79	5 6 9 1 0 7 1		4 4 5 2 1 4 7				
A.	Vlastné imanie r. 81 + r. 85 + r. 86 + r. 87 + r. 90 + r. 93 + r. 97 + r. 100	80	8 9 5 9 4 4		1 0 8 7 4 0 0				
A.I.	Základné imanie súčet (r. 82 až r. 84)	81	1 1 5 0 0 0		1 1 5 0 0 0				
A.I.1.	Základné imanie (411 alebo +/- 491)	82	1 1 5 0 0 0		1 1 5 0 0 0				
2.	Zmena základného imania +/- 419	83							
3.	Pohľadávky za upísané vlastné imanie (/-/353)	84							
A.II.	Emisné ážio (412)	85							
A.III.	Ostatné kapitálové fondy (413)	86							
A.IV.	Zákonné rezervné fondy r. 88 + r. 89	87	2 2 5 1 3		2 2 5 1 3				
A.IV.1.	Zákonný rezervný fond a nedeliteľný fond (417A, 418, 421A, 422)	88	2 2 5 1 3		2 2 5 1 3				
2.	Rezervný fond na vlastné akcie a vlastné podiely (417A, 421A)	89							

UZPODV14\_8

Súvaha  
Úč POD 1 - 01

DIČ 2 0 2 2 8 3 7 8 3 9

IČO 4 4 8 1 0 8 8 1



Ozna- čenie a	STRANA PASÍV b	Číslo riadku c	Bežné účtovné obdobie 4	Bezprostredne predchádzajúce účtovné obdobie 5
A.V.	Ostatné fondy zo zisku r. 91 + r. 92	90		
A.V.1.	Štatutárne fondy (423, 42X)	91		
	2. Ostatné fondy (427, 42X)	92		
A.VI.	Oceňovacie rozdiely z precenenia súčet (r. 94 až r. 96)	93		
A.VI.1.	Oceňovacie rozdiely z precenenia majetku a záväzkov (+/- 414)	94		
	2. Oceňovacie rozdiely z kapitálových úcastí (+/- 415)	95		
	3. Oceňovacie rozdiely z precenenia pri zličení, splnutí a rozdelení (+/- 416)	96		
A.VII.	Výsledok hospodárenia minulých rokov r. 98 + r. 99	97	4 0 0 1 5 0	4 0 0 1 5 0
A.VII.1.	Nerozdelený zisk minulých rokov (428)	98	4 0 0 1 5 0	4 0 0 1 5 0
	2. Neuhradená strata minulých rokov (-/429)	99		
A.VIII.	Výsledok hospodárenia za účtovné obdo- bie po zdanení +/- r. 01 - (r. 81 + r. 85 + r. 86 + r. 87 + r. 90 + r. 93 + r. 97 + r. 101 + r. 141)	100	3 5 8 2 8 1	5 4 9 7 3 7
B.	Záväzky r. 102 + r. 118 + r. 121 + r. 122 + r. 136 + r. 139 + r. 140	101	4 7 9 5 1 2 7	3 3 6 4 7 4 7
B.I.	Dlhodobé záväzky súčet (r. 103 + r. 107 až r. 117)	102	4 3 4 6	2 3 6 5
B.I.1.	Dlhodobé záväzky z obchodného styku súčet (r. 104 až r. 106)	103		
	1.a. Záväzky z obchodného styku voči prepojeným účtovným jednotkám (321A, 475A, 476A)	104		
	1.b. Záväzky z obchodného styku v rámci podielo- vej úcasti okrem záväzkov voči prepojeným účtovným jednotkám (321A, 475A, 476A)	105		
	1.c. Ostatné záväzky z obchodného styku (321A, 475A, 476A)	106		
	2. Čistá hodnota zákazky (316A)	107		
	3. Ostatné záväzky voči prepojeným účtovným jednotkám (471A, 47XA)	108		
	4. Ostatné záväzky v rámci podielovej úcasti okrem záväzkov voči prepojeným účtovným jednotkám (471A, 47XA)	109		
	5. Ostatné dlhodobé záväzky (479A, 47XA)	110		
	6. Dlhodobé prijaté preddavky (475A)	111		
	7. Dlhodobé zmenky na úhradu (478A)	112		
	8. Vydané dlhopisy (473A/-255A)	113		
	9. Záväzky zo sociálneho fondu (472)	114	4 3 4 6	2 3 6 5
	10. Iné dlhodobé záväzky (336A, 372A, 474A, 47XA)	115		
	11. Dlhodobé záväzky z derivátových operácií (373A, 377A)	116		
	12. Odložený daňový záväzok (481A)	117		

UZPODv14\_9

 Súvaha  
 Úč POD 1 - 01

DIČ 2 0 2 2 8 3 7 8 3 9

Ičo 4 4 8 1 0 8 8 1



Označenie a	STRANA PASÍV b	Číslo riadku c	Bežné účtovné obdobie 4	Bezprostredne predchádzajúce účtovné obdobie 5
B.II.	Dlhodobé rezervy r. 119 + r. 120	118		
B.II.1.	Zákonné rezervy (451A)	119		
	2. Ostatné rezervy (459A, 45XA)	120		
B.III.	Dlhodobé bankové úvery (461A, 46XA)	121		
B.IV.	Krátkodobé záväzky súčet (r. 123 + r. 127 až r. 135)	122	1 7 6 8 6 7 3	3 4 4 5 0 5
B.IV.1.	Záväzky z obchodného styku súčet (r. 124 až r. 126)	123	1 5 6 5 5 1 6	1 7 5 9 5 9
	1.a. Záväzky z obchodného styku voči prepojeným účtovným jednotkám (321A, 322A, 324A, 325A, 326A, 32XA, 475A, 476A, 478A, 47XA)	124	1 5 1 2 1 3 1	1 3 3 4 5 8
	1.b. Záväzky z obchodného styku v rámci podielovej účasti okrem záväzkov voči prepojeným účtovným jednotkám (321A, 322A, 324A, 325A, 326A, 32XA, 475A, 476A, 478A, 47XA)	125		
	1.c. Ostatné záväzky z obchodného styku (321A, 322A, 324A, 325A, 326A, 32XA, 475A, 476A, 478A, 47XA)	126	5 3 3 8 5	4 2 5 0 1
	2. Čistá hodnota zákazky (316A)	127		
	3. Ostatné záväzky voči prepojeným účtovným jednotkám (361A, 36XA, 471A, 47XA)	128		
	4. Ostatné záväzky v rámci podielovej účasti okrem záväzkov voči prepojeným účtovným jednotkám (361A, 36XA, 471A, 47XA)	129		
	5. Záväzky voči spoločníkom a združeniu (364, 365, 366, 367, 368, 398A, 478A, 479A)	130		
	6. Záväzky voči zamestnancom (331, 333, 33X, 479A)	131	3 0 8 2 8	2 5 3 8 5
	7. Záväzky zo sociálneho poistenia (336A)	132	1 4 7 4 4	1 4 9 4 2
	8. Daňové záväzky a dotácie (341, 342, 343, 345, 346, 347, 34X)	133	1 5 7 5 8 5	1 1 6 7 5 1
	9. Záväzky z derivátových operácií (373A, 377A)	134		
	10. Iné záväzky (372A, 379A, 474A, 475A, 479A, 47XA)	135		1 1 4 6 8
B.V.	Krátkodobé rezervy r. 137 + r. 138	136	2 2 1 0 8	1 7 5 8 8
B.V.1.	Zákonné rezervy (323A, 451A)	137	2 2 1 0 8	1 7 5 8 8
	2. Ostatné rezervy (323A, 32X, 459A, 45XA)	138		
B.VI.	Bežné bankové úvery (221A, 231, 232, 23X, 461A, 46XA)	139	3 0 0 0 0 0 0	3 0 0 0 2 8 9
B.VII.	Krátkodobé finančné výpomoci (241, 249, 24X, 473A, /-255A)	140		
C.	Časové rozlíšenie súčet (r. 142 až r. 145)	141		
C.1.	Výdavky budúcich období dlhodobé (383A)	142		
	2. Výdavky budúcich období krátkodobé (383A)	143		
	3. Výnosy budúcich období dlhodobé (384A)	144		
	4. Výnosy budúcich období krátkodobé (384A)	145		

UZPODV14_10		Dič 2 0 2 2 8 3 7 8 3 9		Ičo 4 4 8 1 0 8 8 1			
Označenie a	Text b	Číslo riadku c	Skutočnosť				
			bežné účtovné obdobie 1	bezprostredne predchádzajúce účtovné obdobie 2			
*	Čistý obrat (časť účt. tr. 6 podľa zákona)	01	1 2 3 9 5 9 2 9	1 1 4 6 4 9 2 6			
**	Výnosy z hospodárskej činnosti spolu súčet (r. 03 až r. 09)	02	1 2 4 6 7 5 7 7	1 1 6 1 9 5 9 8			
I.	Tržby z predaja tovaru (604, 607)	03	7 7 8 4 1 1 9	7 3 6 7 7 9 2			
II.	Tržby z predaja vlastných výrobkov (601)	04	4 6 0 8 8 3 0	4 0 9 4 5 9 6			
III.	Tržby z predaja služieb (602, 606)	05	2 9 8 1	2 5 3 9			
IV.	Zmeny stavu vnútroorganizačných zásob (+/-) (účtová skupina 61)	06	- 2 2 1 3 4	2 8 9 3 9			
V.	Aktivácia (účtová skupina 62)	07					
VI.	Tržby z predaja dlhodobého nehmotného majetku, dlhodobého hmotného majetku a materiálu (641, 642)	08					
VII.	Ostatné výnosy z hospodárskej činnosti (644, 645, 646, 648, 655, 657)	09	9 3 7 8 1	1 2 5 7 3 2			
**	Náklady na hospodársku činnosť spolu r. 11 + r. 12 + r. 13 + r. 14 + r. 15 + r. 20 + r. 21 + r. 24 + r. 25 + r. 26	10	1 1 9 4 2 7 8 7	1 0 8 5 0 6 7 2			
A.	Náklady vynaložené na obstaranie predaného tovaru (504, 507)	11	7 2 0 8 5 0 1	6 8 3 0 1 3 8			
B.	Spotreba materiálu, energie a ostatných neskladovateľných dodávok (501, 502, 503)	12	3 5 1 2 0 7 8	3 1 5 0 3 4 0			
C.	Opravné položky k zásobám (+/-) (505)	13	6 6 9 5	- 1 5 4 5 1			
D.	Služby (účtová skupina 51)	14	5 0 4 0 5 0	3 6 1 4 7 6			
E.	Osobné náklady (r. 16 až r. 19)	15	6 3 1 8 1 7	5 1 8 2 2 8			
E.1.	Mzdové náklady (521, 522)	16	4 6 1 0 8 0	3 5 1 6 9 1			
2.	Odmeny členom orgánov spoločnosti a družstva (523)	17					
3.	Náklady na sociálne poistenie (524, 525, 526)	18	1 3 6 9 7 8	1 2 4 2 0 7			
4.	Sociálne náklady (527, 528)	19	3 3 7 5 9	4 2 3 3 0			
F.	Dane a poplatky (účtová skupina 53)	20	7 1 2	5 9 1			
G.	Odpisy a opravné položky k dlhodobému nehmotnému majetku a dlhodobému hmotnému majetku (r. 22 + r. 23)	21	7 5 2 4 5	4 2 5 2 0			
G.1.	Odpisy dlhodobého nehmotného majetku a dlhodobého hmotného majetku (551)	22	7 5 2 4 5	4 2 5 2 0			
2.	Opravné položky k dlhodobému nehmotnému majetku a dlhodobému hmotnému majetku (+/-) (553)	23					
H.	Zostatková cena predaného dlhodobého majetku a predaného materiálu (541, 542)	24					
I.	Opravné položky k pohľadávkam (+/-) (547)	25		- 4 0 0 0 0			
J.	Ostatné náklady na hospodársku činnosť (543, 544, 545, 546, 548, 549, 555, 557)	26	3 6 8 9	2 8 3 0			
***	Výsledok hospodárenia z hospodárskej činnosti (+/-) (r. 02 - r. 10)	27	5 2 4 7 9 0	7 6 8 9 2 6			

UZPODV14_11		Výkaz ziskov a strát Úč POD 2 - 01		DIČ 2 0 2 2 8 3 7 8 3 9	IČO 4 4 8 1 0 8 8 1		
Ozna- čenie a	Text b	Číslo riadku c	Skutočnosť				
			bežné účtovné obdobie 1	bezprostredne predchádzajúce účtovné obdobie 2			
*	Pridaná hodnota (r. 03 + r. 04 + r. 05 + r. 06 + r. 07) - (r. 11 + r. 12 + r. 13 + r. 14)	28	1 1 4 2 4 7 2	1 1 6 7 3 6 3			
**	Výnosy z finančnej činnosti spolu r. 30 + r. 31 + r. 35 + r. 39 + r. 42 + r. 43 + r. 44	29	2 4 4 0 5	1 7 1 3 5			
VIII.	Tržby z predaja cenných papierov a podielov (661)	30					
IX.	Výnosy z dlhodobého finančného majetku súčet (r. 32 až r. 34)	31					
IX.1.	Výnosy z cenných papierov a podielov od prepojených účtovných jednotiek (665A)	32					
2.	Výnosy z cenných papierov a podielov v podielovej účasti okrem výnosov prepojených účtovných jednotiek (665A)	33					
3.	Ostatné výnosy z cenných papierov a podielov (665A)	34					
X.	Výnosy z krátkodobého finančného majetku súčet (r. 36 až r. 38)	35					
X.1.	Výnosy z krátkodobého finančného majetku od prepojených účtovných jednotiek (666A)	36					
2.	Výnosy z krátkodobého finančného majetku v podielovej účasti okrem výnosov prepojených účtovných jednotiek (666A)	37					
3.	Ostatné výnosy z krátkodobého finančného majetku (666A)	38					
XI.	Výnosové úroky (r. 40 + r. 41)	39	1 1 4	1 9 5			
XI.1.	Výnosové úroky od prepojených účtovných jednotiek (662A)	40					
2.	Ostatné výnosové úroky (662A)	41	1 1 4	1 9 5			
XII.	Kurzové zisky (663)	42	2 4 2 9 1	1 6 9 4 0			
XIII.	Výnosy z precenenia cenných papierov a výnosy z derivátových operácií (664, 667)	43					
XIV.	Ostatné výnosy z finančnej činnosti (668)	44					
**	Náklady na finančnú činnosť spolu r. 46 + r. 47 + r. 48 + r. 49 + r. 52 + r. 53 + r. 54	45	7 0 1 1 4	7 1 7 2 4			
K.	Predané cenné papiere a podiely (561)	46					
L.	Náklady na krátkodobý finančný majetok (566)	47					
M.	Opravné položky k finančnému majetku (+/-) (565)	48					
N.	Nákladové úroky (r. 50 + r. 51)	49	3 7 8 6 5	5 0 0 6 5			
N.1.	Nákladové úroky pre prepojené účtovné jednotky (562A)	50					
2.	Ostatné nákladové úroky (562A)	51	3 7 8 6 5	5 0 0 6 5			
O.	Kurzové straty (563)	52	2 8 3 2 8	1 8 8 3 8			
P.	Náklady na precenenie cenných papierov a náklady na derivátové operácie (564, 567)	53					
Q.	Ostatné náklady na finančnú činnosť (568, 569)	54	3 9 2 1	2 8 2 1			

UZPODv14\_12  
 Výkaz ziskov a strát Úč POD 2 - 01  
 DIČ 2 0 2 2 8 3 7 8 3 9 IČO 4 4 8 1 0 8 8 1



Ozna- čenie a	Text b	Číslo riadku c	Skutočnosť	
			bežné účtovné obdobie 1	bezprostredne predchádzajúce účtovné obdobie 2
***	Výsledok hospodárenia z finančnej činnosti (+/-) (r. 29 - r. 45)	55	- 4 5 7 0 9	- 5 4 5 8 9
****	Výsledok hospodárenia za účtovné obdobie pred zdanením (+/-) (r. 27 + r. 55)	56	4 7 9 0 8 1	7 1 4 3 3 7
R.	Daň z príjmov (r. 58 + r. 59)	57	1 2 0 8 0 0	1 6 4 6 0 0
R.1.	Daň z príjmov splatná (591, 595)	58	1 2 9 1 4 2	1 5 2 4 0 0
2.	Daň z príjmov odložená (+/-) (592)	59	- 8 3 4 2	1 2 2 0 0
S.	Prevod podielov na výsledku hospodárenia spoločníkom (+/- 596)	60		
****	Výsledok hospodárenia za účtovné obdobie po zdanení (+/-) (r. 56 - r. 57 - r. 60)	61	3 5 8 2 8 1	5 4 9 7 3 7

<b>Poznámky Úč PODV 3-01</b>	<b>IČO: 45581258</b>	<b>DIČ: 2023052746</b>
------------------------------	----------------------	------------------------

**Poznámky individuálnej účtovnej závierky zostavenej k 31. decembru 2015**  
(údaje v tabuľkách sú uvedené v celých eurách, ak nie je uvedené inak)

Poznámka:

V poznámkach sa uvádzajú informácie ustanovené opatrením o obsahu poznámok k individuálnej účtovnej závierke, pre ktoré má účtovná jednotka obsahovú náplň. Všetky údaje a informácie uvedené v týchto poznámkach vychádzajú z účtovníctva a nadväzujú na individuálne účtovné výkazy. Hodnotové údaje sú uvedené v celých eurách (pokiaľ nie je uvedené inak).

## **I. VŠEOBECNÉ INFORMÁCIE**

### **1. Základné údaje o spoločnosti**

<b>Obchodné meno a sídlo</b>	Woory Slovakia s.r.o. Ul. Ľudovíta Štúra 1030/74, 019 01 Ilava
<b>Dátum založenia</b>	27. mája 2009
<b>Dátum vzniku (podľa obchodného registra)</b>	16. júna 2009
<b>Hospodárska činnosť</b>	<ul style="list-style-type: none"> <li>- Výroba motorových vozidiel, motorov, dopravných prostriedkov, dielov a príslušenstva pre motorové vozidlá a iné dopravné prostriedky</li> <li>- Kúpa tovaru na účely jeho predaja konečnému spotrebiteľovi (malobchod) alebo iným prevádzkovateľom živnosti (veľkoobchod)</li> </ul>

### **2. Zamestnanci**

<b>Názov položky</b>	<b>2015</b>	<b>2014</b>
Priemerný prepočítaný počet zamestnancov	46,9	41,99
Stav zamestnancov ku dňu, ku ktorému sa zostavuje účtovná závierka	44	46
<i>z toho: vedúci zamestnanci</i>	<i>1</i>	<i>1</i>

### **3. Neobmedzené ručenie**

Woory Slovakia s.r.o., (ďalej len „spoločnosť“) nie je neobmedzene ručiacim spoločníkom v iných spoločnostiach podľa § 56 ods. 5 Obchodného zákonníka.

### **4. Právny dôvod zostavenia účtovnej závierky**

Táto účtovná závierka je riadna individuálna účtovná závierka spoločnosti Woory Slovakia s.r.o.. Bola zostavená za účtovné obdobie od 1. januára do 31. decembra 2015 podľa slovenských právnych predpisov, a to zákona o účtovníctve a postupov účtovania pre podnikateľov.

Účtovná závierka je zostavená na všeobecné použitie. Informácie v nej uvedené nie je možné použiť na účely akéhokoľvek špecifického používateľa ani na posúdenie jednotlivých transakcií. Používatelia účtovnej závierky by sa pri rozhodovaní nemali spoliehať na túto účtovnú závierku ako jediný zdroj informácií.

### **5. Schválenie účtovnej závierky za rok 2014**

Účtovnú závierku spoločnosti Woory Slovakia s.r.o., za rok 2014 schválilo riadne valné zhromaždenie, ktoré sa konalo dňa 16. marca 2015.

### **6. Konsolidovaná účtovná závierka**

Spoločnosť Woory Slovakia s.r.o. je dcérskou spoločnosťou spoločnosti Woory Industrial Co. Ltd., so sídlom Jigok-dong, Gihang-gu, Yongin-si 531, Gyeonggi-do, Kórejská republika. Spoločnosť Woory Industrial Co. Ltd., je bezprostredne konsolidujúcou spoločnosťou a zostavuje konsolidovanú účtovnú závierku za najmenšiu skupinu podnikov konsolidovaného celku.

Spoločnosť Woory Industrial Co. Ltd., má rozhodujúci vplyv a je materskou spoločnosťou s 50-percentným podielom v spoločnosti Woory Slovakia s.r.o. a má podstatný vplyv v spoločnosti s podielom na základnom imaní 50 %. Spoločnosť Woory Industrial Co. Ltd., zostavuje aj konsolidovanú účtovnú závierku.

Konsolidovaná účtovná závierka spoločnosti Woory Industrial Co. Ltd., je sprístupnená v jej sídle, Jigok-dong, Gihang-gu, Yongin-si 531, Gyeonggi-do, Kórejská republika.

**Poznámky individuálnej účtovnej závierky zostavenej k 31. decembru 2015**  
(údaje v tabuľkách sú uvedené v celých eurách, ak nie je uvedené inak)

## **II. POUŽITÉ ÚČTOVNÉ ZÁSADY A ÚČTOVNÉ METÓDY**

1. Spoločnosť uplatňuje účtovné princípy a postupy účtovania v súlade so zákonom o účtovníctve a s postupmi účtovania pre podnikateľov, ktoré platia v Slovenskej republike. Účtovníctvo sa vedie v peňažných jednotkách slovenskej meny, t. j. v eurách.
2. Účtovná závierka za rok 2015 bola spracovaná za predpokladu nepretržitého pokračovania činnosti.
3. Účtovníctvo sa vedie na základe dodržania časovej a vecnej súvislosti nákladov a výnosov. Za základ sa berú všetky náklady a výnosy, ktoré sa vzťahujú na účtovné obdobie bez ohľadu na dátum ich platenia.
4. Pri oceňovaní majetku a záväzkov sa uplatňuje zásada opatrnosti, t. j. berú sa za základ všetky riziká, straty a zníženia hodnoty, ktoré sa týkajú majetku a záväzkov a ktoré sú známe ku dňu, ku ktorému sa zostavuje účtovná závierka.
5. Moment zaúčtovania výnosov – výnosy sa účtujú pri splnení dodacích podmienok, nakoľko v tomto okamihu prechádzajú na odberateľa významné riziká a vlastnícke práva.
6. Dlhodobé a krátkodobé pohľadávky, záväzky, úvery a pôžičky – pohľadávky a záväzky sa v súvahe vykazujú ako dlhodobé alebo krátkodobé podľa zostatkovej doby splatnosti ku dňu, ku ktorému sa zostavuje účtovná závierka. Časť dlhodobej pohľadávky a časť dlhodobého záväzku, ktorých splatnosť nie je dlhšia ako jeden rok odo dňa, ku ktorému sa zostavuje účtovná závierka, sa vykazujú v súvahe ako krátkodobá pohľadávka alebo krátkodobý záväzok.
7. Použitie odhadov – zostavenie účtovnej závierky si vyžaduje, aby vedenie spoločnosti vypracovalo odhady a predpoklady, ktoré majú vplyv na vykazované sumy aktív a pasív, uvedenie možných budúcich aktív a pasív k dátumu, ku ktorému sa zostavuje účtovná závierka, ako aj na vykazovanú výšku výnosov a nákladov počas roka. Skutočné výsledky sa môžu od takýchto odhadov líšiť.
8. Vykázané dane – slovenské daňové právo je relatívne mladé s nedostatkom existujúcich precedensov a podlieha neustálym novelizáciám. Nakoľko existujú rôzne interpretácie daňových zákonov a predpisov pri uplatňovaní v rôznych typoch transakcií, sumy vykázané v účtovnej závierke sa môžu neskôr zmeniť podľa konečného stanoviska daňových úradov.
9. Spôsob ocenenia jednotlivých zložiek majetku a záväzkov – prvé ocenenie

Pri obstaraní majetku sa uplatňuje princíp obstarávacích cien (t. j. historických cien). Ocenenie jednotlivých položiek majetku a záväzkov je nasledovné:

- a) Dlhodobý hmotný a nehmotný majetok obstaraný kúpou – obstarávacou cenou. Obstarávacia cena je cena, za ktorú sa majetok obstaral, a náklady súvisiace s jeho obstaraním (prepravné a clo).
- b) Zásoby obstarané kúpou:
  - Nakupovaný materiál – obstarávacou cenou. Pri úbytku rovnakého druhu zásob sa používa metóda váženého aritmetického priemeru. Do vedľajších nákladov vstupuje clo, prepravné a provízie. Vedľajšie náklady sa rozvrhujú ako odchýlka podľa podielu súčtu stavu a prírastku odchýlky na súčte stavu a prírastku zásob.
  - Nakupovaný tovar – obstarávacou cenou. Pri úbytku rovnakého druhu zásob sa používa metóda váženého aritmetického priemeru. Do vedľajších nákladov patrí prepravné, clo a provízie.
- c) Zásoby vytvorené vlastnou činnosťou:
  - Nedokončená výroba, polotovary a výrobky sa oceňujú vlastnými nákladmi, ktoré zahŕňajú priame náklady vynaložené na výrobu alebo inú činnosť, prípadne aj časť nepriamych nákladov, ktoré sa vzťahujú na výrobu alebo inú činnosť.
- d) Zásoby obstarané iným spôsobom – reprodukčnou obstarávacou cenou v prípade bezodplatného nadobudnutia zásob alebo zásob novo zistených pri inventarizácii, t. j. cenou, za ktorú by sa majetok obstaral v čase, keď sa o ňom účtuje.

**Poznámky individuálnej účtovnej závierky zostavenej k 31. decembru 2015**  
(údaje v tabuľkách sú uvedené v celých eurách, ak nie je uvedené inak)

- e) Pohľadávky:
- pri ich vzniku alebo bezodplatnom nadobudnutí – menovitou hodnotou,
  - pri odplatnom nadobudnutí (postúpení) alebo nadobudnutí vkladom do základného imania – obstarávacou cenou.
- f) Krátkodobý finančný majetok – obstarávacou cenou. Obstarávacia cena je cena, za ktorú sa majetok obstaral, a náklady súvisiace s jeho obstaraním (poplatky a provízie maklérom, poradcom, burzám).
- g) Časové rozlíšenie na strane aktív súvahy – očakávanou menovitou hodnotou.
- h) Záväzky:
- pri ich vzniku – menovitou hodnotou,
  - pri prevzatí – obstarávacou cenou.
- i) Rezervy – v očakávanej výške záväzku.
- j) Pôžičky, úvery:
- pri ich vzniku – menovitou hodnotou,
  - pri prevzatí – obstarávacou cenou.
- Úroky z dlhopisov, pôžičiek a úverov sa účtujú do obdobia, s ktorým časovo a vecne súvisia.
- k) Časové rozlíšenie na strane pasív súvahy – očakávanou menovitou hodnotou.
- l) Daň z príjmov splatná – podľa slovenského zákona o dani z príjmov sa splatné dane z príjmov určujú z účtovného zisku pred zdanením pri sadzbe 22 % po úpravách o niektoré položky na daňové účely.
- m) Daň z príjmov odložená – účtuje sa pri dočasných rozdieloch medzi účtovnou hodnotou majetku a záväzkov vykázanou v súvahe a ich daňovou základňou, pri možnosti umorovať daňovú stratu v budúcnosti a pri možnosti previesť nevyužitú daňovú odpočty do budúcich období. Pri určení výšky odloženej dane z príjmov sa použila sadzba dane z príjmov platná v nasledujúcom účtovnom období, t. j. 22 %.
10. Spôsob ocenenia jednotlivých zložiek majetku a záväzkov – nasledujúce ocenenie
- a) Predpokladané riziká, straty a zníženia hodnoty, ktoré sa týkajú majetku a záväzkov, sa vyjadrujú prostredníctvom rezerv, opravných položiek a odpisov.
- **Rezervy** – účtujú sa v očakávanej výške záväzku. Spoločnosť vytvára rezervu na nevyčerpanú dovolenku zamestnancov, zostavenie účtovnej závierky a overenie účtovnej závierky auditorom. Ku dňu, ku ktorému sa zostavuje účtovná závierka, sa posudzuje ich výška a odôvodnenosť.
  - **Opravné položky** – účtujú sa v sume opodstatneného predpokladu zníženia hodnoty majetku oproti jeho oceneniu v účtovníctve, a to:
    - k zásobám bez obratu nad 360 dní vo výške 10 % podľa posúdenia ich využiteľnosti v spoločnosti alebo možného odpredaja,
    - k zásobám materiálu, nedokončenej výroby a výrobkov, ktorých trhovú cenu klesla pod obstarávaciu cenu, resp. pod ocenenie vlastnými nákladmi podľa prepočtu podielu obstarávacej ceny alebo vlastných nákladov na možnej trhovej cene.

**Poznámky individuálnej účtovnej závierky zostavenej k 31. decembru 2015**  
 (údaje v tabuľkách sú uvedené v celých eurách, ak nie je uvedené inak)

 • **Plán odpisov**

Dlhodobý hmotný a nehmotný majetok sa odpisuje podľa plánu odpisov, ktorý bol stanovený vzhľadom na odhad jeho reálnej ekonomickej životnosti. Majetok sa odpisuje počas predpokladanej doby používania zodpovedajúcej spotrebe budúcich ekonomických úžitkov z majetku. Účtovné odpisy sú rovnomerné. Majetok sa začína odpisovať v mesiaci nasledujúcom po mesiaci zaradenia do používania.

Priemerné životnosti podľa plánu odpisov sú:

<b>Druh majetku</b>	<b>Životnosť</b>	<b>Ročná sadzba odpisov</b>
Budovy a stavby – nevýrobné priestory	40	1/40
Budovy a stavby – výrobné priestory	20	1/20
Stroje a zariadenia	6	1/4
Dopravné prostriedky	4	1/4
Inventár	4	1/4
Softvér	4	1/4

Daňové odpisy sa uplatňujú podľa sadzieb uvedených v zákone o dani z príjmov platných pre rovnomerné odpisovanie.

**11. Prepočet údajov v cudzích menách na slovenskú menu**

Majetok a záväzky vyjadrené v cudzej mene sa prepočítavajú na eurá referenčným výmenným kurzom určeným a vyhláseným Národnou bankou Slovenska (NBS) v deň predchádzajúci dňu uskutočnenia účtovného prípadu a v deň, ku ktorému sa zostavuje účtovná závierka. Prijaté a poskytnuté preddavky v cudzej mene sa ku dňu, ku ktorému sa zostavuje účtovná závierka, neprepočítavajú. Pri kúpe a predaji cudzej meny za menu euro a pri prevode peňažných prostriedkov z účtu zriadeného v cudzej mene na účet zriadený v eurách a z účtu zriadeného v eurách na účet zriadený v cudzej mene sa použil referenčný výmenný kurz určený a vyhlásený ECB v deň predchádzajúci dňu vysporiadania obchodu.

Poznámky úč PODV 3-01 IČO: 44810881 DIČ: 2022837839

**Poznámky individuálnej účtovnej závierky zostavenej k 31. decembru 2015**  
(údaje v tabuľkách sú uvedené v celých eurách, ak nie je uvedené inak)

**III. ÚDAJE VYKÁZANÉ NA STRANE AKTÍV SÚVAHY**

1.1. Pohyby na účtoch dlhodobého hmotného majetku, oprávok, opravných položiek a zostatkovej hodnoty

31. december 2015

	Pozemky	Stavby	Samostatné huteľné več a súbory huteľných več	Pestovateľské celky trvalých porastov	Základné stádo a ťažné zvieratá	Ostatný dlhodobý hmotný majetok	Obstarávaný dlhodobý hmotný majetok	Poskytnuté preddávky	Celkom
<b>Prvotné ocenenie</b>									
K 1. januára 2015	-	-	299 196	-	-	-	-	-	299 196
Prírastky	-	-	-	-	-	-	253 415	-	253 415
Úbytky	-	-	-	-	-	-	-	-	-
Presuny	-	-	253 415	-	-	-	-253 415	-	-
K 31. decembru 2015	-	-	552 611	-	-	-	-	-	552 611
<b>Oprávy</b>									
K 1. januára 2015	-	-	186 994	-	-	-	-	-	186 994
Prírastky	-	-	75 245	-	-	-	-	-	75 245
Úbytky	-	-	-	-	-	-	-	-	-
Presuny	-	-	-	-	-	-	-	-	-
K 31. decembru 2015	-	-	262 239	-	-	-	-	-	262 239
<b>Opravná položka</b>									
K 1. januára 2015	-	-	-	-	-	-	-	-	-
Prírastky	-	-	-	-	-	-	-	-	-
Úbytky	-	-	-	-	-	-	-	-	-
Presuny	-	-	-	-	-	-	-	-	-
K 31. decembru 2015	-	-	-	-	-	-	-	-	-
<b>Zostatková hodnota</b>									
K 1. januára 2015	-	-	112 203	-	-	-	-	-	112 203
K 31. decembru 2015	-	-	290 372	-	-	-	-	-	290 372

**Poznámky Úč PODV 3-01**      **IČO: 44810881**      **DIČ: 2022837839**

**Poznámky individuálnej účtovnej závierky zostavenej k 31. decembru 2015**  
(údaje v tabuľkách sú uvedené v celých eurách, ak nie je uvedené inak)

31. december 2014

	Pozemky	Stavby	Samostatné hnutelné veči a súbory hnutelných večí	Pestovateľské celky trvalých porastov	Základné stádo a ťažné zvieratá	Ostatný dlhodobý hmotný majetok	Obstarávaný dlhodobý hmotný majetok	Poskytnuté preddávky	Celkom
<b>Prvotné ocenenie</b>									
K 1. januára 2014	-	-	288 073	-	-	-	-	-	288 073
Prírastky	-	-	11 123	-	-	-	-	-	11 123
Úbytky	-	-	-	-	-	-	-	-	-
Presuny	-	-	-	-	-	-	-	-	-
K 31. decembru 2014	-	-	299 196	-	-	-	-	-	299 196
<b>Oprávky</b>									
K 1. januára 2014	-	-	144 474	-	-	-	-	-	144 474
Prírastky	-	-	42 520	-	-	-	-	-	42 520
Úbytky	-	-	-	-	-	-	-	-	-
Presuny	-	-	-	-	-	-	-	-	-
K 31. decembru 2014	-	-	186 994	-	-	-	-	-	186 994
<b>Opravná položka</b>									
K 1. januára 2014	-	-	-	-	-	-	-	-	-
Prírastky	-	-	-	-	-	-	-	-	-
Úbytky	-	-	-	-	-	-	-	-	-
Presuny	-	-	-	-	-	-	-	-	-
K 31. decembru 2014	-	-	-	-	-	-	-	-	-
<b>Zostatková hodnota</b>									
K 1. januára 2014	-	-	143 599	-	-	-	-	-	143 599
K 31. decembru 2014	-	-	112 203	-	-	-	-	-	112 203

Na dlhodobý hmotný majetok nebolo zriadené záložné právo, ani nie je nijakým spôsobom obmedzené právo s ním nakladať.

<b>Poznámky ÚČ PODV 3-01</b>	<b>IČO: 44810881</b>	<b>DIČ: 2022837839</b>
------------------------------	----------------------	------------------------

**Poznámky individuálnej účtovnej zvierky zostavenej k 31. decembru 2015**  
(údaje v tabuľkách sú uvedené v celých eurách, ak nie je uvedené inak)

## 2. Zásoby

### 2.1. Prehľad o opravných položkách podľa jednotlivých súvahových položiek

<i>Položka</i>	<i>1. 1. 2015</i>	<i>Tvorba</i>	<i>Zúčtovanie z dôvodu zániku opodstatnenosti</i>	<i>Zúčtovanie z dôvodu vyradenia majetku z účtovníctva</i>	<i>31.12.2015</i>
Materiál	439	18 494	-	-	18 933
Nedokončená výroba a polotovary vlastnej výroby	-	-	-	-	-
Výrobky	323	361	-	-	684
Zvieratá	-	-	-	-	-
Tovar	17 099	-	12 160	-	4 939
Nehuteľnosť na predaj	-	-	-	-	-
Poskytnuté preddavky	-	-	-	-	-
<b>Spolu</b>	<b>-</b>	<b>-</b>	<b>-</b>	<b>-</b>	<b>-</b>

Zníženie úžitkovej hodnoty zásob bolo zohľadnené vytvorením opravnej položky. Opravnú položku stanovilo vedenie Spoločnosti na základe zníženia úžitkovej hodnoty nespotrebovaných položiek materiálu a tovaru. Opravné položky k zásobám sú tvorené 10% z hodnoty nespotrebovaných položiek materiálu a tovaru pri neobežných zásobách ako aj pri zásobách, ktorých výrobu Spoločnosť už ukončila, ale má ich skladovú zásobu pre prípadné potreby spracovania týchto zásob.

Na položky zásob nebolo zriadené záložné právo, ani nie je nijakým spôsobom obmedzené právo nakladať s nimi.

## 3. Pohľadávky

### 3.1. Veková štruktúra pohľadávok

31. december 2015

<i>Položka</i>	<i>Splatnosť</i>		<i>Celkom</i>
	<i>v lehote splatnosti</i>	<i>po lehote splatnosti</i>	
<b>Krátkodobé pohľadávky</b>			
Pohľadávky z obchodného styku	1 900 285	852 739	2 753 024
Ostatné pohľadávky voči prepojeným účtovným jednotkám	-	-	-
Ostatné pohľadávky v rámci podielovej účasti okrem pohľadávok voči prepojeným účtovným jednotkám	-	-	-
Pohľadávky voči spoločníkom, členom a združeniu	-	-	-
Sociálne poistenie	-	-	-
Daňové pohľadávky a dotácie	28 643	-	28 643
Iné pohľadávky	1 371	-	1 371
<b>Spolu krátkodobé pohľadávky</b>	<b>1 930 299</b>	<b>852 739</b>	<b>2 783 038</b>

31. december 2014

<i>Položka</i>	<i>Splatnosť</i>		<i>Celkom</i>
	<i>v lehote splatnosti</i>	<i>po lehote splatnosti</i>	
<b>Krátkodobé pohľadávky</b>			
Pohľadávky z obchodného styku	1 445 154	505 555	1 950 709
Ostatné pohľadávky voči prepojeným účtovným jednotkám	2 462	-	2 462
Ostatné pohľadávky v rámci podielovej účasti okrem pohľadávok voči prepojeným účtovným jednotkám	-	-	-
Pohľadávky voči spoločníkom, členom a združeniu	-	-	-
Sociálne poistenie	-	-	-
Daňové pohľadávky a dotácie	20 547	-	20 547
Iné pohľadávky	7	-	7
<b>Spolu krátkodobé pohľadávky</b>	<b>1 468 170</b>	<b>505 555</b>	<b>1 973 725</b>

Bežná lehota splatnosti pohľadávok je 30 dní.

Na pohľadávky nebolo zriadené záložné právo, ani nie je nijakým spôsobom obmedzené nakladať s nimi.

Poznámky ÚČ PODV 3-01 IČO: 44810881 DIČ: 2022837839

**Poznámky individuálnej účtovnej závierky zostavenej k 31. decembru 2015**  
(údaje v tabuľkách sú uvedené v celých eurách, ak nie je uvedené inak)

#### 4. Finančné účty

4.1. Spoločnosť má finančný majetok v štruktúre

Položka	31.12.2015	31.12.2014
<b>Peňažné prostriedky</b>		
Pokladnica, ceniny	40	667
Bežné účty v banke alebo v pobočke zahraničnej banky	1 126 272	1 363 625
Bankové účty termínované	-	-
Peniaze na ceste	-	-
<b>Spolu</b>	<b>1 126 312</b>	<b>1 364 292</b>

Na finančné účty nebolo zriadené záložné právo, ani nie je nijakým spôsobom obmedzené právo nakladať s nimi.

Spoločnosť má vedelý účet k firemnej kreditnej karte v Tatra banke a.s., ktorý jej umožňuje čerpať úver do výšky 10 000 Eur. K 31. decembru 2014 bol zostatok na tomto účte -289 Eur, ktorý sme evidovali na strane pasív. K 31. decembru 2015 bol zostatok na tomto účte 0 Eur.

#### 5. Časové rozlíšenie

Položka	31.12.2015	31.12.2014
Náklady budúcich období dlhodobé, z toho:	1 196	4 569
<i>Polistenie</i>	539	1 114
<i>Úrok z úveru nasledujúci rok</i>	-	3 050
<i>Nájomné</i>	305	305
<i>Softvér</i>	277	100
<i>Telefónne poplatky</i>	75	-
Náklady budúcich období krátkodobé, z toho:	-	-
Príjmy budúcich období dlhodobé, z toho:	-	-
Príjmy budúcich období krátkodobé, z toho:	-	-
<b>Spolu</b>	<b>-</b>	<b>-</b>

<b>Poznámky Úč PODV 3-01</b>	<b>IČO: 44810881</b>	<b>DIČ: 2022837839</b>
------------------------------	----------------------	------------------------

**Poznámky individuálnej účtovnej závierky zostavenej k 31. decembru 2015**  
(údaje v tabuľkách sú uvedené v celých eurách, ak nie je uvedené inak)

#### **IV. ÚDAJE VYKÁZANÉ NA STRANE PASÍV SÚVAHY**

##### **1. Vlastné imanie**

###### **1.1. Informácie o vlastnom imaní**

Základné imanie vo výške 115 000 Eur bolo celé upísané a splatené.

Zákonný rezervný fond vo výške 22 513 Eur dosahuje výšku povinnej minimálnej tvorby podľa Obchodného zákonníka.

###### **1.2. Rozdelenie účtovného zisku alebo vyrovnanie straty za rok 2014**

<b>Položka</b>	<b>2014</b>
Účtovný zisk	549 737
<b>Rozdelenie účtovného zisku</b>	
	<b>2015</b>
Prídel do zákonného rezervného fondu	-
Prídel do štatutárnych a ostatných fondov	-
Prídel do sociálneho fondu	-
Prídel na zvýšenie základného imania	-
Úhrada straty minulých období	-
Prevod do nerozdeleného zisku minulých rokov	-
Rozdelenie podielu na zisku spoločníkom, členom	549 737
Iné	-
<b>Spolu</b>	<b>549 797</b>

###### **1.3. Návrh na rozdelenie účtovného zisku alebo vyrovnanie straty za rok 2015**

O vysporiadaní zisku za rok 2015 rozhodne valné zhromaždenie. Manažment spoločnosti navrhne spoločníkom aby si zisk rozdelili v pomere 50:50.

<b>Poznámky ÚČ PODV 3-01</b>	<b>IČO: 44810881</b>	<b>DIČ: 2022837839</b>
------------------------------	----------------------	------------------------

**Poznámky individuálnej účtovnej závierky zostavenej k 31. decembru 2015**  
(údaje v tabuľkách sú uvedené v celých eurách, ak nie je uvedené inak)

**2. Rezervy**

2.1. Zákonné a ostatné rezervy

31. december 2015

<i>Položka</i>	<i>1. 1. 2015</i>	<i>Tvorba</i>	<i>Použitie</i>	<i>Zrušenie</i>	<i>31.12.2015</i>
<b>Dlhodobé rezervy</b>					
Dlhodobé zákonné rezervy, z toho:	-	-	-	-	-
Ostatné dlhodobé rezervy, z toho:	-	-	-	-	-
<b>Krátkodobé rezervy</b>					
Krátkodobé zákonné rezervy, z toho:	17 588	22 108	17 588	-	22 108
<i>Nevyčerpaná dovolenka + odvody</i>	12 788	17 608	12 788	-	17 608
<i>Účtovná závierka</i>	1 200	1 200	1 200	-	1 200
<i>Overenie účtovnej závierky auditorom</i>	3 600	3 300	3 600	-	3 300
Ostatné krátkodobé rezervy, z toho:	-	-	-	-	-

31. december 2014

<i>Položka</i>	<i>1. 1. 2014</i>	<i>Tvorba</i>	<i>Použitie</i>	<i>Zrušenie</i>	<i>31.12.2014</i>
<b>Dlhodobé rezervy</b>					
Dlhodobé zákonné rezervy, z toho:	-	-	-	-	-
Ostatné dlhodobé rezervy, z toho:	-	-	-	-	-
<b>Krátkodobé rezervy</b>					
Krátkodobé zákonné rezervy, z toho:	15 768	17 588	15 760	8	17 588
<i>Nevyčerpaná dovolenka + odvody</i>	11 118	12 788	11 118	-	12 788
<i>Účtovná závierka</i>	1 000	1 200	1 000	-	1 200
<i>Overenie účtovnej závierky auditorom</i>	3 650	3 600	3 642	8	3 600
Ostatné krátkodobé rezervy, z toho:	-	-	-	-	-

Rezervy sú tvorené zákonné z dôvodu:

- nevyčerpanej dovolenky zamestnancov v bežnom účtovnom období,
- vykonanie účtovnej závierky bežného roka v nasledujúcom kalendárnom roku,
- overenie účtovnej závierky bežného roka v nasledujúcom kalendárnom roku.

Tieto rezervy majú predpokladaný rok použitia nasledovný kalendárny rok bezprostredne po účtovnom období.

<b>Poznámky ÚČ PODV 3-01</b>	<b>IČO: 44810881</b>	<b>DIČ: 2022837839</b>
------------------------------	----------------------	------------------------

**Poznámky individuálnej účtovnej závierky zostavenej k 31. decembru 2015**  
(údaje v tabuľkách sú uvedené v celých eurách, ak nie je uvedené inak)

**3. Závazky**

3.1. Výška záväzkov do lehoty a po lehote splatnosti vrátane skupiny a záväzky podľa zostatkovej doby splatnosti

<b>Položka</b>	<b>31.12.2015</b>	<b>31.12.2014</b>
<b>Dlhodobé záväzky:</b>		
Záväzky so zostatkovou dobou splatnosti nad päť rokov	-	-
Záväzky so zostatkovou dobou splatnosti jeden rok až päť rokov	4 346	2 365
<b>Spolu dlhodobé záväzky</b>	<b>4 346</b>	<b>2 365</b>
<b>Krátkodobé záväzky:</b>		
Záväzky do lehoty splatnosti	1 768 037	313 408
Záväzky po lehote splatnosti	636	31 097
<b>Spolu krátkodobé záväzky</b>	<b>1 768 673</b>	<b>344 505</b>

Súčasťou vekovej štruktúry záväzkov nie je odložený daňový záväzok (účet 481). Informácie o odloženej dani uvádzame v nasledujúcom bode (3.2. časti IV.)

3.2. Odložený daňový záväzok

<b>Položka</b>	<b>31.12.2015</b>	<b>31.12.2014</b>
Dočasné rozdiely medzi účtovnou hodnotou majetku a daňovou základňou:	24 447	17 534
odpočítateľné	24 556	17 641
zdaniteľné	109	107
Dočasné rozdiely medzi účtovnou hodnotou záväzkov a daňovou základňou:	31 226	-
odpočítateľné	31 226	-
zdaniteľné	-	-
Možnosť umorovať daňovú stratu v budúcnosti	-	-
Možnosť previesť nevyužitú daňovú odpočty	-	-
Sadzba dane z príjmov (v %)	22	22
Odložená daňová pohľadávka	12 248	3 906
Uplatnená daňová pohľadávka:	8 342	-12 200
zaúčtovaná ako zníženie nákladov	8 342	-12 200
zaúčtovaná do vlastného imania	-	-
Odložený daňový záväzok	-	-
Zmena odloženého daňového záväzku:	-	-
zaúčtovaná ako náklad	-	-
zaúčtovaná do vlastného imania	-	-

Spoločnosť zaúčtovala odložený daňový záväzok vo výške 8 342 Eur do výnosov z titulu rozdielu daňovej a účtovnej hodnoty majetku, materiálu, tovaru, výrobkov a záväzkov.

3.3. Záväzky zo sociálneho fondu

	<b>31.12.2015</b>	<b>31.12.2014</b>
Začiatkový stav sociálneho fondu	2 365	3 474
Tvorba sociálneho fondu na ťarchu nákladov	1 981	1 721
Tvorba sociálneho fondu zo zisku	-	-
Ostatná tvorba sociálneho fondu	-	-
Tvorba sociálneho fondu celkom	1 981	1 721
Čerpanie sociálneho fondu	-	2 830
<b>Konečný zostatok sociálneho fondu</b>	<b>4 346</b>	<b>2 365</b>

Časť sociálneho fondu sa podľa zákona o sociálnom fonde tvorí povinne na ťarchu nákladov a časť sa môže vytvárať zo zisku. Sociálny fond sa podľa zákona o sociálnom fonde čerpá na sociálne, zdravotné, rekreačné a iné potreby zamestnancov.

Poznámky úč PODV 3-01 IČO: 44810881 DIČ: 2022837839

Poznámky individuálnej účtovnej závierky zostavenej k 31. decembru 2015  
(údaje v tabuľkách sú uvedené v celých eurách, ak nie je uvedené inak)

**4. Bankové úvery**

Položka	Mena	Úrok p. a. v %	Dátum splatnosti	Suma istiny v príslušnej mene k 31. 12. 2015	Suma istiny v eurách k 31. 12. 2015	Suma istiny v príslušnej mene k 31. 12. 2014
Dlhodobé bankové úvery:	-	-	-	-	-	-
Kratkodobé bankové úvery:	-	-	-	-	-	-
EXIM BANKA – Kórejská republika	EUR	1,256	30.04.2016	3 000 000	3 000 000	3 000 000
	-	-	-	-	-	-

Poznámky Úč PODV 3-01

IČO: 44810881

DIČ: 2022837839

Poznámky individuálnej účtovnej závierky zostavenej k 31. decembru 2015  
(údaje v tabuľkách sú uvedené v celých eurách, ak nie je uvedené inak)

## V. VÝNOSY

### 1. Výnosy z hospodárskej činnosti

#### 1.1. Tržby z predaja tovaru, vlastných výrobkov a služieb/ Čistý obrat

Tržby za vlastné výrobky a tovar podľa typov výrobkov a služieb a podľa hlavných oblastí odbytu:

Typ výrobkov, tovarov, služieb/Oblasť odbytu	Slovensko		Zahranície (EU)		Zahranície (tretie krajiny)		Celkom	
	2015	2014	2015	2014	2015	2014	2015	2014
Tržby za vlastné výrobky	4 608 830	4 094 596	-	-	-	-	4 608 830	4 094 596
Tržby za služby	2 981	-	658	-	1 881	-	2 981	2 539
Tržby za tovar	5 468 243	5 141 494	1 916 532	1 832 032	399 343	394 266	7 784 118	7 367 791
<b>Čistý obrat celkom</b>	<b>10 080 054</b>	<b>9 236 090</b>	<b>1 916 532</b>	<b>1 832 690</b>	<b>399 343</b>	<b>396 147</b>	<b>12 395 929</b>	<b>11 464 921</b>

#### 1.2. Zmena stavu vnútroorganizačných zásob

Položka	2015		2014		Zmena stavu vnútroorganizačných zásob	
	31. 12. 2015	31. 12. 2014	1. 1. 2014	1. 1. 2014	2015	2014
Nedokončená výroba a polotovary vlastnej výroby	-	-	-	-	-	-
Výrobky	55 749	77 883	48 944	-	-22 134	28 939
Zvieratá	-	-	-	-	-	-
<b>Spolu</b>	<b>55 749</b>	<b>77 883</b>	<b>48 944</b>	<b>48 944</b>	<b>-22 134</b>	<b>28 939</b>
Manrá a škody	-	-	-	-	-	-
Reprezentatívne	-	-	-	-	-	-
Diary	-	-	-	-	-	-
Iné	-	-	-	-	-	-
<b>Zmena stavu vnútroorganizačných zásob vo výkaze ziskov a strát</b>	<b>-</b>	<b>-</b>	<b>-</b>	<b>-</b>	<b>-</b>	<b>-</b>

Poznámky Úč PODV 3-01		IČO: 44810881	DIČ: 2022837839
<b>Poznámky individuálnej účtovnej závierky zostavenej k 31. decembru 2015</b> (údaje v tabuľkách sú uvedené v celých eurách, ak nie je uvedené inak)			
1.3. Výnosy pri aktivácii nákladov a výnosy z hospodárskej činnosti, finančné výnosy a výnosy výnimočného rozsahu alebo výskytu			
<b>Položka</b>	<b>2015</b>	<b>2014</b>	
Významné položky pri aktivácii nákladov, z toho:	-	-	-
Ostatné významné položky výnosov z hospodárskej činnosti, z toho:	93 781	125 732	
Tržby za odpad	1 080	1 147	
Prijaté dary (darovaný materiál, tovar, vzorky, finančný dar,...)	2 420	1 127	
Zmluvné bonusy, kompenzácie	62 843	115 360	
Uznané reklamácie, náhrady škody	27 435	8 095	
Ostatné	3	3	
Finančné výnosy, z toho:	24 405	17 135	
Kurzové zisky, z toho:	24 291	16 940	
Kurzové zisky ku dňu, ku ktorému sa zostavuje účtovná závierka	4 478	4 820	
Ostatné významné položky finančných výnosov, z toho:	114	195	
Výnosové úroky	114	195	
Výnosy výnimočného rozsahu alebo výskytu, z toho:	-	-	

Poznámky ÚČ PODV 3-01

IČO: 44810881

DIČ: 2022837839

**Poznámky individuálnej účtovnej závierky zostavenej k 31. decembru 2015**  
(údaje v tabuľkách sú uvedené v celých eurách, ak nie je uvedené inak)

## VI. NÁKLADY

### 1. Náklady z hospodárskej činnosti

1.1. Náklady za služby, ostatné náklady z hospodárskej činnosti, finančné náklady a náklady výnimočného rozsahu alebo výskytu

Položka	2015	2014
<b>Náklady za poskytnuté služby, z toho:</b>	<b>504 050</b>	<b>361 476</b>
Náklady voči auditorovi, auditorskej spoločnosti, z toho:		
náklady na overenie individuálnej účtovnej závierky	5 100	5 600
iné ústkové auditorské služby	5 100	5 600
súvisiace auditorské služby	-	-
daňové poradenstvo	-	-
ostatné neauditorské služby	-	-
<b>Ostatné významné položky nákladov za poskytnuté služby, z toho:</b>	<b>498 950</b>	<b>355 876</b>
Nájomné (kancelárske a skladové priestory)	208 509	209 850
Právne služby	3 691	4 361
Vedenie účtovníctva	15 314	13 772
Telefónne poplatky	5 475	5 489
Preprava	39 468	27 917
Spracovanie výrobného odpadu	7 861	6 756
Personálne služby	12 945	2 322
Manažérske poplatky	46 529	-
Reprezentácia	43 516	32 299

27

**Poznámky Úč PODV 3-01** IČO: 44810881 DIČ: 2022837839

**Poznámky individuálnej účtovnej závierky zostavenej k 31. decembru 2015**

(údaje v tabuľkách sú uvedené v celých eurách, ak nie je uvedené inak)

Opravy a údržba majetku	6 246	11 137
Prenájom motorového vozidla	3 027	-
Školenia	5 943	1 841
Spriestredkovanie	17 460	18 544
Ostatné	82 966	21 588
Ostatné významné položky nákladov z hospodárskej činnosti, z toho:	3 689	2 830
Poistné	1 907	1 970
Kommunálny odpad	771	554
Náhrada škody odberateľovi	755	-
Ostatné	256	306
<b>Celková suma osobných nákladov</b>	<b>631 817</b>	<b>518 228</b>
Mzdy	461 080	351 691
Ostatné náklady na závislú činnosť	33 759	42 330
Sociálne poistenie	100 143	89 170
Zdravotné poistenie	36 835	35 037
Sociálne zabezpečenie		
Finančné náklady, z toho:	70 114	71 724
Kurzové straty, z toho:	28 328	18 838
kurzové straty ku dňu, ku ktorému sa zostavuje účtovná závierka	4 478	4 316
Ostatné významné položky finančných nákladov, z toho:	41 786	52 886
Nákladové úroky	37 865	50 065
Bankové poplatky	3 921	2 821
Náklady výnimočného rozsahu alebo výskytu, z toho:	-	-
	-	-

Poznámky úč PODV 3-01

IČO: 44810881

DIČ: 2022837839

**Poznámky individuálnej účtovnej závierky zostavenej k 31. decembru 2015**

(údaje v tabuľkách sú uvedené v celých eurách, ak nie je uvedené inak)

**VII. DAŇ Z PRÍJMOV**

Sadzba dane z príjmov pre rok 2015 je 22 %. Spoločnosť nemala žiadne úľavy z daní.

Na výpočet odloženej dane bola použitá sadzba dane z príjmov právnických osôb 22 %, ktorá je v platnosti od 1. januára 2014.

Prevod od teoretickej dane z príjmov k vykázanej dani z príjmov

	2015		2014	
	Základ dane	Daň	Základ dane	Daň
Výsledok hospodárenia pred zdanením, z toho:				
teoretická daň	479 059		714 300	
Daňovo neuznané náklady (trvalé rozdiely)	76 718	105 393		157 146
Výnosy nepodliehajúce dani (trvalé rozdiely)	-	16 878	51 764	11 388
Vplyv nevykázanej odloženej danovej pohľadávky	-	-	-	-
Zmena sadzby dane	-	-	-	-
Daňová licencia	-	-	-	-
Iné	32 226	7 090	-73 507	-16 172
<b>Spolu</b>	<b>588 003</b>	<b>129 361</b>	<b>692 557</b>	<b>152 362</b>
Splatená daň z príjmov		129 142		152 400
Odložená daň z príjmov		-8 342		12 200
<b>Celková daň z príjmov</b>		<b>120 800</b>	<b>25%</b>	<b>164 600</b>
				<b>23%</b>

Poznámky Úč PODV 3-01 IČO: 44810881 DIČ: 2022837839

Poznámky individuálnej účtovnej závierky zostavenej k 31. decembru 2015  
(údaje v tabuľkách sú uvedené v celých eurách, ak nie je uvedené inak)

**VIII. PRÍJMY A VÝHODY ČLENOV ŠTATUTÁRNÝCH, DOZORNÝCH A INÝCH ORGÁNOV SPOLOČNOSTI**

Druh príjmu, výhody	Hodnota príjmu, výhody súčasných členov orgánov		Hodnota príjmu, výhody bývalých členov orgánov	
	Štatutárnych	Iných	Štatutárnych	Iných
	2015	2014	2015	2014
Peňažné príjmy	-	60 000	-	-
Nepeňažné príjmy	-	-	-	-
Peňažné preddavky	-	-	-	-
Nepeňažné preddavky	-	-	-	-
Poskytnuté pôžičky	-	-	-	-
Poskytnuté záruky a iné zabezpečenia	-	-	-	-
Celková suma odpustených a odpísaných pôžičiek	-	-	-	-
Celková suma splatených pôžičiek	-	-	-	-
Celková suma použitých finančných prostriedkov na súkromné účely	-	-	-	-
Iné	-	-	-	-

<b>Poznámky ÚČ PODV 3-01</b>	<b>IČO: 44810881</b>	<b>DIČ: 2022837839</b>
------------------------------	----------------------	------------------------

**Poznámky individuálnej účtovnej závierky zostavenej k 31. decembru 2015**  
(údaje v tabulkách sú uvedené v celých eurách, ak nie je uvedené inak)

#### **IX. SPRIAZNENÉ OSOBY**

Medzi spriaznené osoby patria akcionári, členovia predstavenstva, sesterské spoločnosti a spoločnosti, v ktorých podiel na základnom imaní presahuje 20 % (dcérske a pridružené spoločnosti a spoločné podniky). Obchody medzi týmito osobami a spoločnosťou sa uskutočňujú za obvyklých podmienok a za obvyklé ceny. O obchodoch so spriaznenými osobami rozhoduje predstavenstvo. Komentár k týmto obchodom je v jednotlivých častiach poznámok.

31. december 2015

<i>Spriaznená osoba</i>	<i>Druh obchodu</i>	<i>Pohľadávky</i>	<i>Závazky</i>	<i>Náklady</i>	<i>Výnosy</i>
Materská účtovná jednotka	Kúpa zásob			10 183 965	
	Nákup služieb			55 472	
	Kúpa majetku			231 164	
	Predaj zásob				27 435
	Úhrada záväzkov		9 151 866		
	Úhrada pohľadávok	27 435			
Ostatné spriaznené osoby	Kúpa zásob			890 886	
	Úhrada záväzkov		830 948		

31. december 2014

<i>Spriaznená osoba</i>	<i>Druh obchodu</i>	<i>Pohľadávky</i>	<i>Závazky</i>	<i>Náklady</i>	<i>Výnosy</i>
Materská účtovná jednotka	Kúpa zásob			9 071 433	
	Úhrada záväzkov		10 251 252		
Ostatné spriaznené osoby	Kúpa zásob			843 717	
	Predaj služieb				1 881
	Úhrada záväzkov		930 781		
	Úhrada pohľadávok	1 881			

#### **X. SKUTOČNOSTI, KTORÉ NASTALI PO DNI, KU KTORÉMU SA ZOSTAVUJE ÚČTOVNÁ ZÁVIERKA, A DO DŇA ZOSTAVENIA ÚČTOVNEJ ZÁVIERKY**

Po 31. decembri 2015 a do dňa zostavenia účtovnej závierky nenastali žiadne také udalosti, ktoré by významným spôsobom ovplyvnili aktíva a pasíva spoločnosti, okrem tých, ktoré sú uvedené vyššie a ktoré sú výsledkom bežnej činnosti.

Poznámky Úč PODV 3-01

IČO: 44810881

DIČ: 2022837839

**Poznámky individuálnej účtovnej závierky zostavenej k 31. decembru 2015**  
(údaje v tabuľkách sú uvedené v celých eurách, ak nie je uvedené inak)

**XI. PREHĽAD ZMIEN VLASTNÉHO IMANIA**

31. december 2015

<i>Položka</i>	<i>Stav K 1. januáru 2015</i>	<i>Prírastky</i>	<i>Úbytky</i>	<i>Presuny</i>	<i>Stav K 31. decembru 2015</i>
Základné imanie	115 000	-	-	-	115 000
Vlastné akcie a vlastné obchodné podiely	-	-	-	-	-
Zmena základného imania	-	-	-	-	-
Pohľadávky za upísané vlastné imanie	-	-	-	-	-
Emisné ážio	-	-	-	-	-
Ostatné kapitálové fondy	-	-	-	-	-
Zákonný rezervný fond (nedeliteľný fond) z kapitálových vkladov	-	-	-	-	-
Oceňovacie rozdiely z precenenia majetku a záväzkov	-	-	-	-	-
Oceňovacie rozdiely z kapitálových účastí	-	-	-	-	-
Oceňovacie rozdiely z precenenia pri zlúčení, splnutí a rozdelení	-	-	-	-	-
Zákonný rezervný fond	22 513	-	-	-	22 513
Nedeliteľný fond	-	-	-	-	-
Štatutárne fondy a ostatné fondy	-	-	-	-	-
Nerozdelený zisk minulých rokov	400 150	-	-	-	400 150
Neuhrazená strata minulých rokov	-	-	-	-	-
Výsledok hospodárenia bežného účtovného obdobia	549 737	341 860	549 737	-	341 860
Vyplatené dividendy	-	549 737	549 737	-	-
Ostatné položky vlastného imania	-	-	-	-	-
Účet 491 – Vlastné imanie fyzickej osoby – podnikateľa	-	-	-	-	-

31. december 2014

<i>Položka</i>	<i>Stav K 1. januáru 2014</i>	<i>Prírastky</i>	<i>Úbytky</i>	<i>Presuny</i>	<i>Stav K 31. decembru 2014</i>
Základné imanie	115 000	-	-	-	115 000
Vlastné akcie a vlastné obchodné podiely	-	-	-	-	-
Zmena základného imania	-	-	-	-	-
Pohľadávky za upísané vlastné imanie	-	-	-	-	-
Emisné ážio	-	-	-	-	-
Ostatné kapitálové fondy	-	-	-	-	-
Zákonný rezervný fond (nedeliteľný fond) z kapitálových vkladov	-	-	-	-	-
Oceňovacie rozdiely z precenenia majetku a záväzkov	-	-	-	-	-
Oceňovacie rozdiely z kapitálových účastí	-	-	-	-	-
Oceňovacie rozdiely z precenenia pri zlúčení, splnutí a rozdelení	-	-	-	-	-
Zákonný rezervný fond	22 514	-	-1	-	22 513
Nedeliteľný fond	-	-	-	-	-
Štatutárne fondy a ostatné fondy	-	-	-	-	-
Nerozdelený zisk minulých rokov	400 150	-	-	-	400 150
Neuhrazená strata minulých rokov	-	-	-	-	-
Výsledok hospodárenia bežného účtovného obdobia	536 783	549 737	536 783	-	549 737
Vyplatené dividendy	-	536 783	536 783	-	-
Ostatné položky vlastného imania	-	-	-	-	-
Účet 491 – Vlastné imanie fyzickej osoby – podnikateľa	-	-	-	-	-

**Poznámky individuálnej účtovnej závierky zostavenej k 31. decembru 2015**  
(údaje v tabuľkách sú uvedené v celých eurách, ak nie je uvedené inak)

**XII. PREHLAD PEŇAŽNÝCH TOKOV**

Prehľad peňažných tokov je uvedený v prílohe, tabuľka č. 1.

Spoločnosť použila na vykazovanie peňažných tokov z prevádzkovej činnosti nepriamu metódu.

**Prílohy:**

Tabuľka č. 1 – Prehľad peňažných tokov

**Poznámky individuálnej účtovnej zvierky zostavenej k 31. decembru 2015**  
 (údaje v tabuľkách sú uvedené v celých eurách, ak nie je uvedené inak)

**Tabuľka č. 1 – Prehľad peňažných tokov**

Označenie položky	Obsah položky	2015	2014
	<b>Peňažné toky z prevádzkovej činnosti</b>		
Z/S	Výsledok hospodárenia z bežnej činnosti pred zdanením daňou z príjmov (+/-)	479 081	714 337
A. 1.	<i>Nepeňažné operácie ovplyvňujúce výsledok hospodárenia z bežnej činnosti pred zdanením daňou z príjmov (+/-), (súčet A. 1. 1. až A. 1. 13.)</i>	119 607	33 002
A. 1. 1.	Odpisy dlhodobého nehmotného majetku a dlhodobého hmotného majetku (+)	75 245	42 520
A. 1. 2.	Zostatková hodnota dlhodobého nehmotného majetku a dlhodobého hmotného majetku účtovaná pri vyradení tohto majetku do nákladov na bežnú činnosť, s výnimkou jeho predaja (+)		
A. 1. 3.	Odpis opravnej položky k nadobudnutému majetku (+/-)		
A. 1. 4.	Zmena stavu dlhodobých rezerv (+/-)		
A. 1. 5.	Zmena stavu opravných položiek (+/-)	6 695	-55 451
A. 1. 6.	Zmena stavu položiek časového rozlíšenia nákladov a výnosov (+/-)	3 372	6
A. 1. 7.	Dividendy a iné podiely na zisku účtované do výnosov (-)		
A. 1. 8.	Úroky účtované do nákladov (+)	37 865	50 065
A. 1. 9.	Úroky účtované do výnosov (-)	-114	-195
A. 1. 10.	Kurzový zisk vyčíslený k peňažným prostriedkom a peňažným ekvivalentom ku dňu, ku ktorému sa zostavuje účtovná zvierka (-)	-3 457	-2 834
A. 1. 11.	Kurzová strata vyčíslená k peňažným prostriedkom a peňažným ekvivalentom ku dňu, ku ktorému sa zostavuje účtovná zvierka (+)		
A. 1. 12.	Výsledok z predaja dlhodobého majetku, s výnimkou majetku, ktorý sa považuje za peňažný ekvivalent (+/-)		
A. 1. 13.	Ostatné položky nepeňažného charakteru, ktoré ovplyvňujú výsledok hospodárenia z bežnej činnosti, s výnimkou tých, ktoré sa uvádzajú osobitne v iných častiach prehľadu peňažných tokov (+/-)	0	-1 109

Poznámky ÚČ PODV 3-01 IČO: 44810881 DIČ: 2022837839

Poznámky individuálnej účtovnej závierky zostavenej k 31. decembru 2015  
(údaje v tabulkách sú uvedené v celých eurách, ak nie je uvedené inak)

Označenie položky	Obsah položky	2015	2014
A. 2.	Vplyv zmien stavu pracovného kapitálu, ktorým sa na účely tohto opatrenia rozumie rozdiel medzi obežným majetkom a krátkodobými záväzkami s výnimkou položiek obežného majetku, ktoré sú súčasťou peňažných prostriedkov a peňažných ekvivalentov, na výsledok (súčet A. 2. 1. až A. 2. 4.)	138 041	202 182
A. 2. 1.	Zmena stavu pohľadávok z prevádzkovej činnosti (-/+)	-801 217	1 528 617
A. 2. 2.	Zmena stavu záväzkov z prevádzkovej činnosti (+/-)	1 430 670	-1 256 334
A. 2. 3.	Zmena stavu zásob (-/+)	-491 413	-70 100
A. 2. 4.	Zmena stavu krátkodobého finančného majetku, s výnimkou majetku, ktorý je súčasťou peňažných prostriedkov a peňažných ekvivalentov (-/+)		
	<b>Peňažné toky z prevádzkovej činnosti s výnimkou príjmov a výdavkov, ktoré sa uvádzajú osobitne v iných častiach prehľadu peňažných tokov (+/-), (súčet Z/S + A. 1. + A. 2.)</b>	<b>736 728</b>	<b>949 521</b>
A. 3.	Prijaté úroky, s výnimkou tých, ktoré sa začleňujú do investičných činností (+)	114	195
A. 4.	Výdavky na zaplatené úroky, s výnimkou tých, ktoré sa začleňujú do finančných činností (-)	-37 865	-50 065
A. 5.	Príjmy z dividend a iných podielov na zisku, s výnimkou tých, ktoré sa začleňujú do investičných činností (+)		
A. 6.	Výdavky na vyplatené dividendy a iné podiely na zisku, s výnimkou tých, ktoré sa začleňujú do finančných činností (-)		
	<b>Peňažné toky z prevádzkovej činnosti (+/-), (súčet Z/S + A. 1. až A. 6.)</b>	<b>698 977</b>	<b>899 651</b>
A. 7.	Výdavky na daň z príjmov účtovnej jednotky, s výnimkou tých, ktoré sa začleňujú do investičných činností alebo finančných činností (-/+)	-136 974	-216 434
A. 8.	Príjmy mimoriadneho charakteru vzťahujúce sa na prevádzkovú činnosť (+)		
A. 9.	Výdavky mimoriadneho charakteru vzťahujúce sa na prevádzkovú činnosť (-)		
A.	<b>Čisté peňažné toky z prevádzkovej činnosti (+/-), (súčet Z/S + A. 1. až A. 9.)</b>	<b>562 004</b>	<b>683 217</b>

Poznámky Úč PODV 3-01

IČO: 44810881

DIČ: 2022837839

Poznámky individuálnej účtovnej zvierky zostavenej k 31. decembru 2015  
(údaje v tabuľkách sú uvedené v celých eurách, ak nie je uvedené inak)

Označenie položky	Obsah položky	2015	2014
	<b>Peňažné toky z investičnej činnosti</b>		
B. 1.	Výdavky na obstaranie dlhodobého nehmotného majetku (-)		
B. 2.	Výdavky na obstaranie dlhodobého hmotného majetku (-)	-253 415	-11 123
B. 3.	Výdavky na obstaranie dlhodobých cenných papierov a podielov v iných účtovných jednotkách, s výnimkou cenných papierov, ktoré sa považujú za peňažné ekvivalenty a cenných papierov určených na predaj alebo na obchodovanie (-)		
B. 4.	Príjmy z predaja dlhodobého nehmotného majetku (+)		
B. 5.	Príjmy z predaja dlhodobého hmotného majetku (+)		
B. 6.	Príjmy z predaja dlhodobých cenných papierov a podielov v iných účtovných jednotkách, s výnimkou cenných papierov, ktoré sa považujú za peňažné ekvivalenty a cenných papierov určených na predaj alebo na obchodovanie (+)		
B. 7.	Výdavky na dlhodobé pôžičky poskytnuté účtovnou jednotkou inej účtovnej jednotke, ktorá je súčasťou konsolidovaného celku (-)		
B. 8.	Príjmy zo splácania dlhodobých pôžičiek poskytnutých účtovnou jednotkou inej účtovnej jednotke, ktorá je súčasťou konsolidovaného celku (+)		
B. 9.	Výdavky na dlhodobé pôžičky poskytnuté účtovnou jednotkou tretím osobám s výnimkou dlhodobých pôžičiek poskytnutých účtovnej jednotke, ktorá je súčasťou konsolidovaného celku (-)		
B. 10.	Príjmy zo splácania pôžičiek poskytnutých účtovnou jednotkou tretím osobám, s výnimkou pôžičiek poskytnutých účtovnej jednotke, ktorá je súčasťou konsolidovaného celku (+)		
B. 11.	Prijaté úroky, s výnimkou tých, ktoré sa začleňujú do prevádzkových činností (+)		
B. 12.	Príjmy z dividend a iných podielov na zisku, s výnimkou tých, ktoré sa začleňujú do prevádzkových činností (+)		

**Poznámky individuálnej účtovnej závierky zostavenej k 31. decembru 2015**  
 (údaje v tabuľkách sú uvedené v celých eurách, ak nie je uvedené inak)

Označenie položky	Obsah položky	2015	2014
B. 13.	Výdavky súvisiace s derivátmi s výnimkou, ak sú určené na predaj alebo na obchodovanie, alebo ak sa tieto výdavky považujú za peňažné toky z finančnej činnosti (-)		
B. 14.	Príjmy súvisiace s derivátmi s výnimkou, ak sú určené na predaj alebo na obchodovanie, alebo ak sa tieto výdavky považujú za peňažné toky z finančnej činnosti (+)		
B. 15.	Výdavky na daň z príjmov účtovnej jednotky, ak je ju možné začleniť do investičných činností (-)		
B. 16.	Príjmy mimoriadneho charakteru vzťahujúce sa na investičnú činnosť (+)		
B. 17.	Výdavky mimoriadneho charakteru vzťahujúce sa na investičnú činnosť (-)		
B. 18.	Ostatné príjmy vzťahujúce sa na investičnú činnosť (+)		
B. 19.	Ostatné výdavky vzťahujúce sa na investičnú činnosť (-)		
<b>B.</b>	<b>Čisté peňažné toky z investičnej činnosti</b> <b>(súčet B. 1. až B. 19.)</b>	<b>-253 415</b>	<b>-11 123</b>
	<b>Peňažné toky z finančnej činnosti</b>		
C. 1.	<i>Peňažné toky vo vlastnom imaní (súčet C. 1. 1. až C. 1. 8.)</i>	<i>0</i>	<i>0</i>
C. 1. 1.	Príjmy z upísaných akcií a obchodných podielov (+)		
C. 1. 2.	Príjmy z ďalších vkladov do vlastného imania spoločníkmi alebo fyzickou osobou, ktorá je účtovnou jednotkou (+)		
C. 1. 3.	Prijaté peňažné dary (+)		
C. 1. 4.	Príjmy z úhrady straty spoločníkmi (+)		
C. 1. 5.	Výdavky na obstaranie alebo spätné odkúpenie vlastných akcií a vlastných obchodných podielov (-)		
C. 1. 6.	Výdavky spojené so znížením fondov vytvorených účtovnou jednotkou (-)		
C. 1. 7.	Výdavky na vyplatenie podielu na vlastnom imaní spoločníkmi účtovnej jednotky a fyzickou osobou, ktorá je účtovnou jednotkou (-)		
C. 1. 8.	Výdavky z iných dôvodov, ktoré súvisia so znížením vlastného imania (-)		



**Poznámky individuálnej účtovnej zvierky zostavenej k 31. decembru 2015**  
(údaje v tabuľkách sú uvedené v celých eurách, ak nie je uvedené inak)

Označenie položky	Obsah položky	2015	2014
C. 2.	Peňažné toky vznikajúce z dlhodobých záväzkov a krátkodobých záväzkov z finančnej činnosti, (súčet C. 2. 1. až C. 2. 9.)	-289	-1 443
C. 2. 1.	Príjmy z emisie dlhových cenných papierov (+)		
C. 2. 2.	Výdavky na úhradu záväzkov z dlhových CP (-)		
C. 2. 3.	Príjmy z úverov, ktoré účtovnej jednotke poskytla banka alebo pobočka zahraničnej banky, s výnimkou úverov, ktoré boli poskytnuté na zabezpečenie hlavného predmetu činnosti (+)	-289	289
C. 2. 4.	Výdavky na splácanie úverov, ktoré účtovnej jednotke poskytla banka alebo pobočka zahraničnej banky, s výnimkou úverov, ktoré boli poskytnuté na zabezpečenie hlavného predmetu činnosti (-)		
C. 2. 5.	Príjmy z prijatých pôžičiek (+)		
C. 2. 6.	Výdavky na splácanie pôžičiek (-)		
C. 2. 7.	Výdavky na úhradu záväzkov z používania majetku, ktorý je predmetom zmluvy o kúpe prenajatej veci (-)		
C. 2. 8.	Príjmy z ostatných dlhodobých záväzkov a krátkodobých záväzkov vyplývajúcich z finančnej činnosti účtovnej jednotky, s výnimkou tých, ktoré sa uvádzajú osobitne v inej časti prehľadu peňažných tokov (+)		
C. 2. 9.	Výdavky na splácanie ostatných dlhodobých záväzkov a krátkodobých záväzkov vyplývajúcich z finančnej činnosti účtovnej jednotky, s výnimkou tých, ktoré sa uvádzajú osobitne v inej časti prehľadu peňažných tokov (-)		-1 732
C. 3.	Výdavky na zaplatené úroky, s výnimkou tých, ktoré sa začleňujú do prevádzkových činností (-)		
C. 4.	Výdavky na vyplatené dividendy a iné podiely na zisku, s výnimkou tých, ktoré sa začleňujú do prevádzkových činností (-)	-549 737	-536 783
C. 5.	Výdavky súvisiace s derivátmi, s výnimkou, ak sú určené na predaj alebo na obchodovanie, alebo ak sa považujú za peňažné toky z investičnej činnosti (-)		

Poznámky Úč PODV 3-01 IČO: 44810881 DIČ: 2022837839

Poznámky individuálnej účtovnej závierky zostavenej k 31. decembru 2015  
(údaje v tabulkách sú uvedené v celých eurách, ak nie je uvedené inak)

Označenie položky	Obsah položky	2015	2014
C. 6.	Prijmy súvisiace s derivátmi, s výnimkou, ak sú určené na predaj alebo na obchodovanie, alebo ak sa považujú za peňažné toky z investičnej činnosti (+)		
C. 7.	Výdavky na daň z príjmov účtovnej jednotky, ak ich možno začleniť do finančných činností (-)		
C. 8.	Prijmy mimoriadneho charakteru vzťahujúce sa na finančnú činnosť (+)		
C. 9.	Výdavky mimoriadneho charakteru vzťahujúce sa na finančnú činnosť (-)		
C.	Čisté peňažné toky z finančnej činnosti (súčet C. 1. až C. 9.)	-550 027	-538 226
D.	Čisté zvýšenie alebo čisté zníženie peňažných prostriedkov (+/-), (súčet A + B + C)	-241 438	133 869
E.	Stav peňažných prostriedkov a peňažných ekvivalentov na začiatku účtovného obdobia (+/-)	1 364 292	1 227 590
F.	Stav peňažných prostriedkov a peňažných ekvivalentov na konci účtovného obdobia pred zohľadnením kurzových rozdielov vyčíslených ku dňu, ku ktorému sa zostavuje účtovná závierka (+/-)	1 122 854	1 361 458
G.	Kurzové rozdiely vyčíslené k peňažným prostriedkom a peňažným ekvivalentom ku dňu, ku ktorému sa zostavuje účtovná závierka (+/-)	3 457	2 834
H.	Zostatok peňažných prostriedkov a peňažných ekvivalentov na konci účtovného obdobia upravený o kurzové rozdiely vyčíslené ku dňu, ku ktorému sa zostavuje účtovná závierka (+/-)	1 126 311	1 364 292