

## Dodatok správy audítora

### o overení súladu výročnej správy s účtovnou závierkou v zmysle zákona 540/2007 Z. z. §-u 23 odsek 5

#### Členom Poľnohospodárskeho družstva Bátorove Kosihy

I. Overil so účtovnú závierku spoločnosti Poľnohospodárske družstvo Bátorove Kosihy k 31. decembru 2015, uvedenú na stranách 18 - 66 ku ktorej som dňa 30. marca 2016 vydal správu nezávislého audítora a v ktorej som vyjadril svoj názor v nasledujúcom znení

#### Názor

Podľa môjho názoru účtovná závierka poskytuje pravdivý a verný obraz finančnej situácie spoločnosti Poľnohospodárske družstvo Bátorove Kosihy, k 31. decembru 2015 a výsledku jej hospodárenia za rok končiaci sa k uvedenému dátumu v súlade so zákonom o účtovníctve.

II. Overil som taktiež súlad výročnej správy s vyššie uvedenou účtovnou závierkou.

Za správnosť zostavenia výročnej správy je zodpovedný štatutárny orgán družstva. Mojou úlohou je overiť súlad výročnej správy s účtovnou závierkou a na základe toho vydať dodatok správy audítora o súlade výročnej správy s účtovnou závierkou.

Overenie som uskutočnil v súlade s Medzinárodnými audítorskými štandardami. Tieto štandardy požadujú, aby audítor naplánoval a vykonal overenie tak, aby získal primerané uistenie, že informácie uvedené vo výročnej správe, ktoré sú predmetom zobrazenia v účtovnej závierke, sú vo všetkých významných súvislostiach v súlade s príslušnou účtovnou závierkou.

Informácie uvedené vo výročnej správe na stranách 2 – 16 som posúdil s informáciami uvedenými v účtovnej závierke k 31. decembru 2015. Iné údaje a informácie, ako účtovné informácie získané z účtovnej závierky a účtovných kníh som neoveroval. Som presvedčený, že vykonané overovanie poskytuje dostatočný a vhodný základ pre môj názor.

Podľa môjho názoru sú účtovné informácie uvedené vo výročnej správe spoločnosti Poľnohospodárske družstvo Bátorove Kosihy v súlade s účtovnou závierkou k 31. decembru 2015.

Ing. Dušan Majling  
licencia SKAU č. 753

31. marca 2016  
Pohraničná 7, 945 01 Komárno



Poľnohospodárske družstvo Bátorove Kosihy, Družstevná 618, 946 34 Bátorove Kosihy  
zap. v Obchodnom registri Okresného Nitra. Oddiel Dr. Vložka číslo 43/N

## VÝROČNÁ SPRÁVA ZA ROK 2015

Účtovníctvo Poľnohospodárskeho družstva Bátorove Kosihy za rok 2015 bolo vedené v zmysle zákona č.431/2002 Zb. o účtovníctve v znení neskorších predpisov.

Účtovanie prevádza na personálnych počítačoch, s využitím softwaru firmy Codex.

Je zostavený účtovný rozvrh, ktorý obsahuje členenie syntetických a analytických účtov z hľadiska potrieb členenia účtovnej závierky, evidencie jednotlivých druhov majetku, pohľadávok a záväzkov a zohľadňuje vnútro podnikové účtovníctvo podniku.

Inventarizácia majetku, pohľadávok a záväzkov bola vykonaná na základe príkazného listu predsedníčky PD k 31.12.2015 zo dňa 16.11.2015.

Návrhy na vyradenie majetku na základe zápisníc inventarizačných komisií boli prerokované predstavenstvom PD dňa 1.2.2016

O výsledku inventarizácie bola spísaná zápisnica, kde je presne zaznamenaný majetok na vyradenie.

K 31.12.2014 bola zostavená účtovná závierka, ktorá pozostáva z :

- Inventarizačných súpisov
- Účtovnej závierky Úč POD 1-01
- Poznámky k účtovnej uzávierke, vrátane cash-flow.

### Vývoj a stav majetku družstva za roky 2014-2015

| Ukazovateľ       | 2014      | 2015      |
|------------------|-----------|-----------|
| MAJETOK spolu    | 5 984 656 | 7 056 031 |
| Neobežný majetok | 4 211 782 | 4 941 746 |
| Peňažný majetok  | 13 364    | 1 151     |
| Pohľadávky       | 180 261   | 214 040   |
| Zásoby           | 1 561 138 | 1 852 828 |
| Obežný majetok   | 1 754 763 | 2 068 039 |

Najvyššie pohľadávky sme ku koncu roka mali v nasledovných firmách:

|                  |                |
|------------------|----------------|
| Rajo Bratislava  | 27 324,65 eur  |
| Dufrex Hurbanovo | 130 149,92 eur |

| Ukazovateľ               | 2014        | 2015       |
|--------------------------|-------------|------------|
| Vlastné imanie a záväzky | 5 984 656   | 7 056 031  |
| Vlastné imanie           | 2 264 219   | 2 022 150  |
| Základné imanie          | 825 221     | 780 941    |
| Zákonné rezervy a fondy  | 2 733 170   | 2 759 738  |
| Výsledok hospodárenia MR | - 1 850 532 | -1 910 854 |
| Výsledok hospodárenia BR | - 60 322    | - 224 357  |
| Krátkodobé záväzky       | 2 609 906   | 3 104 634  |
| Dlhodobé záväzky         | 209 620     | 396 744    |
| Bankové úvery krátkodobé | 228 695     | 203 626    |
| Bankové úvery dlhodobé   | 85 720      | 104 577    |

Najvyššie záväzky sú u nasledovných dodávateľov:

|                           |                  |
|---------------------------|------------------|
| Merkant Nitra             | 788 961,29 eur   |
| Agro Alfa Bátorove Kosihy | 40 456,37 eur    |
| Interagros Levice         | 1 025 310,15 eur |
| Biofeed Kolárovo          | 92 906,86 eur    |

### Stav úverov k 31.12.2015

|                              |                |                 |
|------------------------------|----------------|-----------------|
| 1.. Úver na nákup pôdy       | 85 720,-- eur  | spl. 20.12.2018 |
| 2. Úver na cisternu          | 6 164,10 eur   | spl. 29.05.2016 |
| 3.. Úver na traktor JD       | 152 486,04 eur | spl. 15.07.2018 |
| 4. Úver SZRB - modern.fariem | 73 256,85 eur  | spl. 21.12.2019 |
| 5. Úver SZRB - prid.hodnoty  | 49 800,-- eur  | spl. 21.12.2019 |

Splátky úverov v roku 2015 sme uhradili v plnej výške

## Vybrané ukazovatele hospodárenia družstva

|   | 2014              | 2015             |
|---|-------------------|------------------|
| <b>VÝNOSY SPOLU</b>                           | <b>3 687 477</b>  | <b>3 440 986</b> |
| Tržby z predaja vl. výr.                      | 2 198 946         | 1 944 186        |
| Tržby z predaja služieb                       | 210 910           | 267 661          |
| Tržby z predaja tovaru                        | 43 507            |                  |
| Zmena stavu vl. výr. a sl.                    | 206 158           | 284 950          |
| Aktivácia                                     | 186 908           | 139 247          |
| Tržby z predaja IM                            | 159 269           | 48 683           |
| Ost. výnosy z hosp. činnosti                  | 725 285           | 712 752          |
| <b>NÁKLADY SPOLU</b>                          | <b>3 7 42 433</b> | <b>3 644 347</b> |
| Náklady na tovar                              |                   | 43 392           |
| Spotreba mater. Energie                       | 1 772 702.        | 1 606 164        |
| Služby  | 289 936           | 416 523          |
| Mzdové náklady                                | 728 328           | 702 937          |
| Sociálne náklady                              | 14 740            | 16 265           |
| Dane a poplatky                               | 77 486            | 74 580           |
| Odpisy IM                                     | 398 258           | 458 282          |
| Zost. cena pred. IM                           | 124 466           | 46 440           |
| Ost. prev. náklady                            | 80 491            | 32 998           |
| Nákladové úroky                               | 29 517            | 30 995           |
| Ostatné fin. náklady                          | 7 177             | 18 081           |
| HV z hospodár. činnosti                       | - 54 957          | - 203 361        |
| HV finančný                                   | - 36 716          | - 49 060         |
| <b>HOSPODÁRSKY VÝSLEDOK<br/>PRED ZDANENÍM</b> | <b>- 91 673</b>   | <b>- 252 421</b> |
| Daň z príjmu, spl, odlož                      | - 31 351          | - 28 064         |
| <b>HOSPODÁRSKY VÝSLEDOK<br/>PO ZDANENÍ</b>    | <b>- 60 322</b>   | <b>- 224 357</b> |

Po skončení účtovného obdobia nenastali udalosti osobitného významu, ktoré by vplývali na výsledok hospodárenia, resp. účtovnú závierku roka 2015

PD nemá v zahraničí organizačnú zložku a nemá v rámci organizačnej štruktúry úsek výskumu a vývoja.

V roku 2015 družstvo neodkupovalo družstevné podielnické listy .

Hospodársky výsledok za rok 2015 je strata 224 357 eur po zdanení.

**Vývoj produkcie a tržieb RV za roky 2010- 2014**

|  | 2010 | 2011 | 2012 | 2013 | 2014 | 2015 |
|--|------|------|------|------|------|------|
| Produkcia RV v stálych cenách v tis.Sk | 1162 | 2012 | 1438 | 1657 | 2262 | 1850 |
| Tržby RV v tis. Sk                     | 517  | 1521 | 1292 | 1245 | 1375 | 1231 |

Prehľad počtu zrážok za roky 2010 – 2015:

| ROK | 2010 | 2011   | 2012 | 2013 | 2014 | 2015   |
|-----|------|--------|------|------|------|--------|
| mm  | 976  | 325,50 | 462  | 615  | 800  | 547,50 |

Jedným z rozhodujúcich faktorov ovplyvňujúcich hospodárenie na pôde sú klimatické podmienky. V posledných rokoch sa čoraz viac opakujú suché roky s privalovými dažďami. Z prehľadu je jasné, že za posledne roky bolo najviac zrážok v roku 2010, rok 2011 sa zasa zaradil medzi roky s najnižším počtom zrážok. 325,50 mm. V roku 2013 bol najsuchší mesiac júl, zrážky koncom augusta však nezachránili suchom postihnuté porasty, najmä kukurice, kde kukurica doslova zaschla na koreni, nevyvinuli sa klasy, boli sme nútení silážovať v auguste. Nadpriemerne vysoké teploty, nedostatok zrážok znamenal pre nás najvyšší výpad v tržbách za kukuricu a hrozno. Nízka úroda sa markantne odrazila na vlastných nákladoch na tonu kukurice, kde sa VN/t vyšplhal až na 332,59 eur.

V roku 2014 sme začali zber obilnín rekordne skoro a to 18.6. zberom ozimného jačmeňa, vďaka čomu sa nám podarilo pozbierať obilniny i repku olejnú pre dlhým obdobím dažďov, ktoré nám zničilo veľmi sľubne sa ukazujúcu úrodu slamy.

Presným opakom roka 2013 bolo leto 2014, keď za mesiace júl-september bolo v našom katastri nameraných 426,5 mm zrážok, čo sme dosiahli v roku 2012 a 2011 za celý rok.

Rok 2014 sa zapíše ako rekordný a jedinečný v úrode kukurice, ktorá bola dosiahnutá najvyššia v histórii družstva. Rok 2015 však bol pre kukuricu vyslovene nevyhovujúci, a dokazuje to i priemerná ha úroda a to 4,65 t/ha, čo je oproti roku 2014 - 9,9 t/ha ani nie polovica.

V roku 2015 sme namerali 5477 mm zrážok, z čoho 65 mm bolo za jeden deň 28.5.2015. Ďalšie vysoké urážky boli v mesiaci október, čo malo negatívny vplyv na úrodu hrozna.

Najúčelnejší obraz o rentabilite výroby jednotlivých plodín nám dávajú vlastné náklady

**Priemerné realizačné ceny za tonu**

|           | 2010   | 2011   | 2012   | 2013   | 2014   | 2015          |
|-----------|--------|--------|--------|--------|--------|---------------|
| pšenica   | 135,43 | 153,55 | 200,65 | 144,09 | 118,90 | <b>156,76</b> |
| jačmeň    | 164,11 | 206,06 | 210,70 | 152,29 | 124,43 | <b>132,75</b> |
| kukurica  | 174,75 | 159,75 | 202,20 | 195,38 | 99,60  | <b>137,51</b> |
| repka     | 325,8  | 469,95 | 485,30 | 361,85 | 317,80 | <b>372,00</b> |
| slnečnica | 380    | 456,29 | 528,40 | 463,08 | 348,30 | <b>349,41</b> |
| hrozno    | 500    | 400,72 | 386,70 | 307,30 | 304,0  | <b>300,00</b> |

**Vlastné náklady na tonu**

|           | 2010    | 2011   | 2012   | 2013   | 2014   | 2015          |
|-----------|---------|--------|--------|--------|--------|---------------|
| pšenica   | 173,31  | 145,23 | 173,53 | 85,50  | 132,50 | <b>135,62</b> |
| jačmeň    | 255,04  | 135,12 | 203,52 | 115,90 | 95,30  | <b>120,37</b> |
| kukurica  | 100,21  | 98,45  | 201,40 | 332,59 | 75,60  | <b>148,57</b> |
| repka     | 415,73  | 579,61 | 511,40 | 153,37 | 366,60 | <b>541,21</b> |
| slnečnica | 1250    | 261,73 | 186,70 | 372,70 | 403,50 | <b>414,46</b> |
| hrozno    | 1924,44 | 524,20 | 486,90 | 1059,8 | 709    | <b>750</b>    |

**Vývoj realizačných cien a vlastných nákladov na tonu za roky 2002 – 2015**  
**PŠENICA**

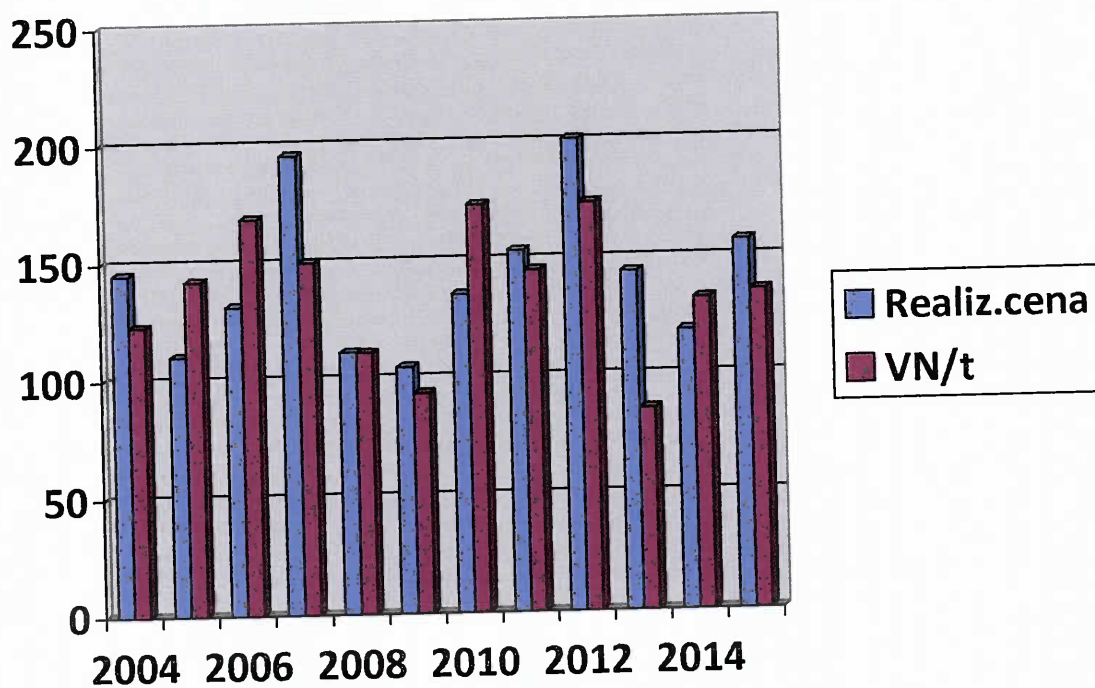

Vývoj realizačných cien a vlastných nákladov na tonu za roky 2002 – 2015  
**KUKURICA**

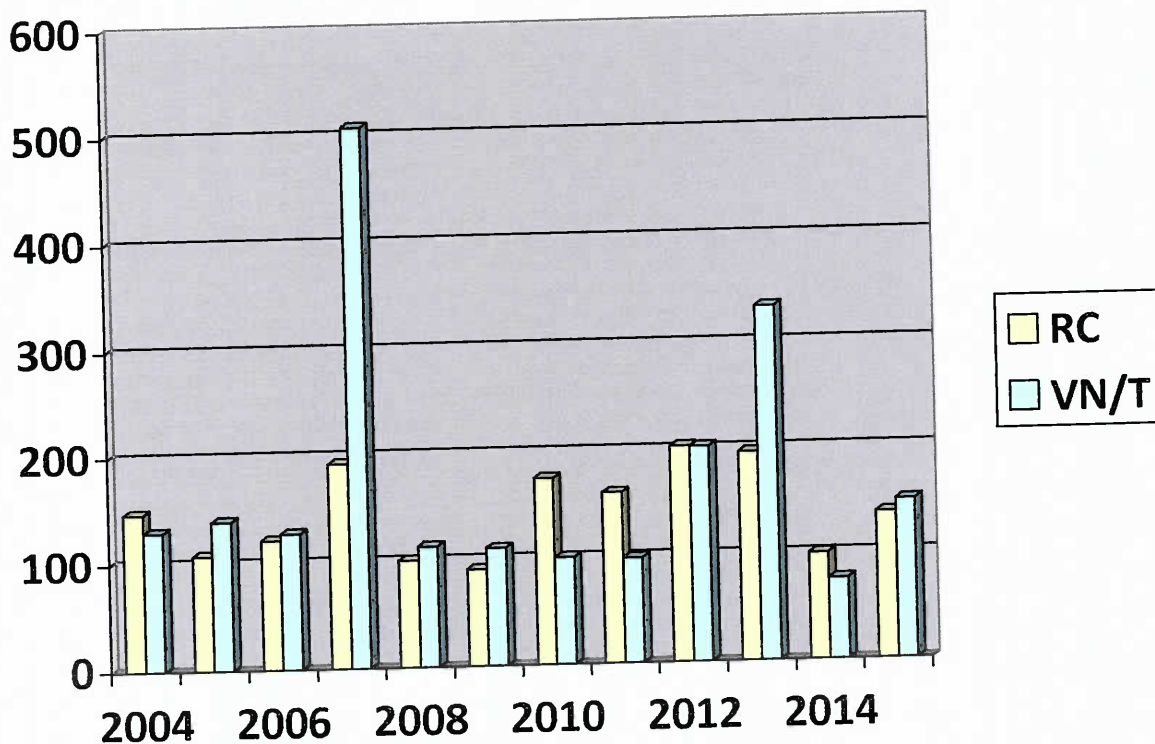

Vývoj realizačných cien a vlastných nákladov na tonu za roky 2002 - 2015  
**REPKA OLEJNA**

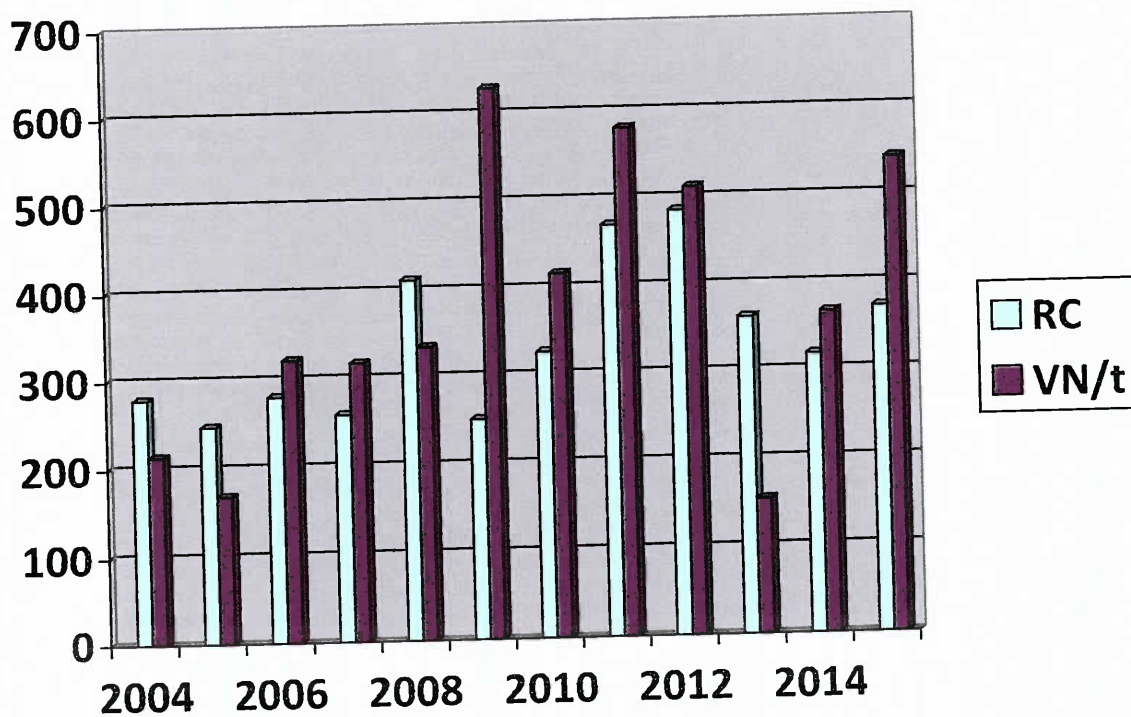

V roku 2011 sme mali úspešný projekt na reštrukturalizáciu vinogradov na ploche 9.28 ha., v roku 2012 na plochu 5,5275 ha a 14.87 ha.. V roku 2013 sme zrealizovali výsadbu 9.28 ha a 5,5275 ha viníc, a vyklčovanie 9.16 ha. V roku 2014 družstvo realizovalo výsadbu 14.87 ha viníc. .

Rok 2012 sa zaradil medzi najúspešnejšie roky v pestovaní hrozna. Celková úroda hrozna bola dosiahnutá až 768 ton, aj pri vyklčovaní 9.28 ha plochy rizlingu, v roku 2013 sa dosiahla celková úroda len 402 ton

V roku 2014 sa dlhé obdobie dažďov odzrkadlilo na zníženom množstve aj kvalite hrozna. Napriek tomu, že rok 2015 vyhovoval pestovaniu hrozna družstvo v roku 2015 nedosiahlo na úseku pestovania hrozna zisk. Na úseku špeciálnej RV boli problémy s využívaním pracovného času, využitím mechanizmov a to sa odzrkadlilo na kvalite hrozna, ale i množstve hrozna, ktoré po októbrových dažďoch zhnulo na koreni. Predstavenstvo z uvedenej situácie vyvodilo personálne zmeny. Z celkovej výmery cca 110 ha máme 30 ha novej výsadby, od ktorej si slubujeme podstatné zvýšenie tržieb a ziskovosti výroby hrozna na našom družstve.

Živočíšna výroba sa na družstve vykonáva naďalej na dvoch farmách, farma ošípaných a farma Biniter s chovom HD.

Na farme Biniter v chove HD sa družstvo plne orientuje na výrobu mlieka a výkrm HD.. Žiaľ už niekoľko rokov úsek chovu HD vykazuje vysokú stratu

Situácia na Slovensku je doslova kritická a v správe SPPK sa uvádza:

- Od februára 2014 do februára 2016 t.j. za 2 roky poklesla priemerná nákupná cena mlieka o takmer 10 centov na kilogram, čo predstavuje pokles o 38%;
- Súčasná nákupná cena mlieka, ktorá je momentálne na úrovni cca 26 centov na kilogram pokrýva len zhruba 60% výrobných nákladov;
- Celkové tržby prvovýrobcov mlieka poklesli minulý rok oproti roku 2014 o viac ako 43 miliónov EUR;
- Slovenskí prvovýrobcovia dlhodobo zaznamenávajú straty. SZPM odhaduje, že za minulý rok dosiahla stratu v sektore prvovýroby mlieka úroveň takmer 60 miliónov EUR;
- Momentálne majú prvovýrobcovia mlieka problémy s prefinancovaním bežných prevádzkových nákladov;
- Vo väčšine členských krajín EÚ je situácia v sektore mlieka veľmi zlá. Na trhu s mliekom je veľký prebytok mlieka. Za minulý rok došlo k navýšeniu dodávok mlieka na európskej úrovni až o 2,5%, čo predstavuje objem 3,7 miliardy kilogramov. Tento stav vznikol ukončením systému mliečnych kvót a zákazom dovozu mlieka a mliečnych výrobkov z EÚ do Ruska;
- Aj na slovenskom trhu je prebytok mlieka. V praxi sa to prejavuje tak, že spracovatelia mlieka nemajú o mlieko záujem. Niektoré spracovateľské podniky dokonca pristupujú k rušeniu, resp. k nepredĺženiu existujúcich zmlúv o dodávke mlieka s prvovýrobcami;

Na našom podniku v roku 2015 opäť klesli realizačné ceny mlieka, ktoré v niektorých mesiacoch boli pod 0,20 eur/l mlieka. Nízke realizačné ceny obmedzujú nákup sóje, komponentov a pod, klesá produkcia mlieka a následne tržby. Naďalej však i na tomto úseku pretrvávajú problémy s ľudským faktorom. I na farme Biniter sa ku koncu roka 2015 realizovalo viacero organizačných zmien, s viacerými zamestnancami bol rozviazaný pracovný pomer.

Pre predstavenstvom družstva je úloha rozhodnúť o ďalšom chove dojníc na družstve, keďže strata strediska má výrazný vplyv na celkový výsledok hospodárenia družstva.

Vývoj výroby mlieka na dojnicu za roky 2002-2015

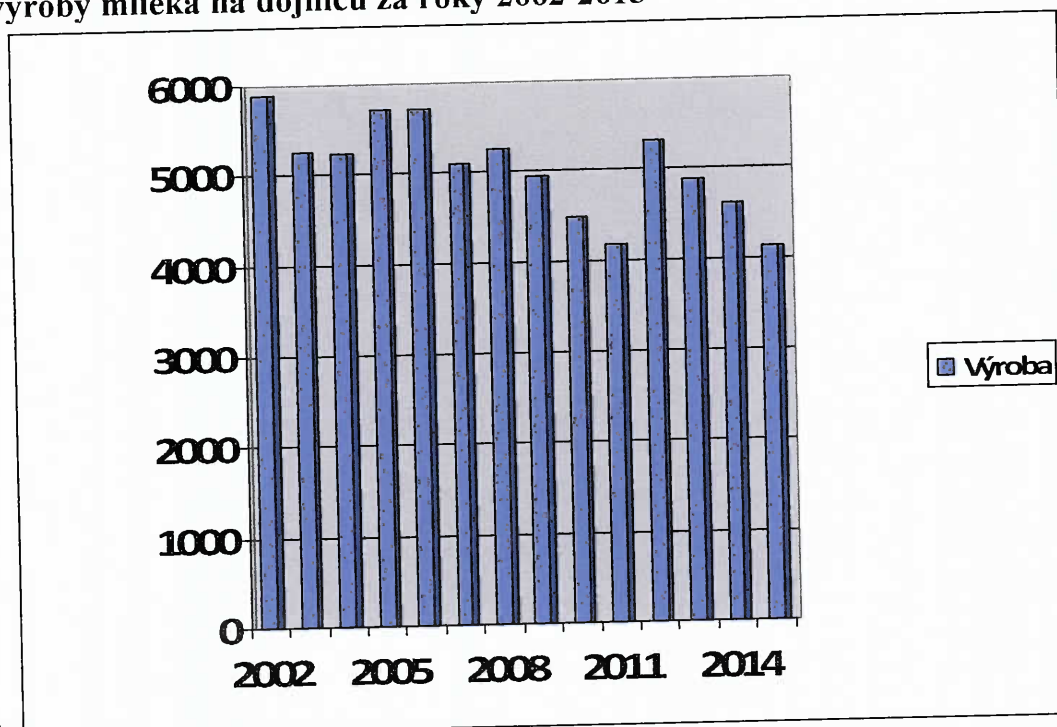

v litroch

| Ukazovateľ            | 2002  | 2003  | 2004  | 2005 | 2006  | 2007   | 2008  | 2009  |
|-----------------------|-------|-------|-------|------|-------|--------|-------|-------|
| Priem. Stav kráv      | 533   | 499   | 473   | 468  | 459   | 460    | 461   | 440   |
| Výroba/doj. V litroch | 5897  | 5250  | 5231  | 5721 | 5710  | 5095   | 5246  | 4936  |
| RC mlieka V eur       | 0,312 | 0,307 | 0,321 | 0,34 | 0,310 | 0,3207 | 0,321 | 0,197 |

| Ukazovateľ            | 2010  | 2011  | 2012  | 2013  | 2014  | 2015 |
|-----------------------|-------|-------|-------|-------|-------|------|
| Priem. Stav kráv      | 407   | 400   | 400   | 384   | 360   | 342  |
| Výroba/doj. V litroch | 4489  | 4180  | 5325  | 4879  | 4612  | 4123 |
| RC mlieka V eur       | 0,277 | 0,321 | 0,294 | 0,328 | 0,338 | 0,28 |

Z uvedenej tabuľky je zrejmé, že i naše družstvo od začiatku sledovaného obdobia znižuje stavy kráv. Rápidny pokles cien mlieka nastal v roku 2009, keď RC bola len 0,197 eur. Trvalo 5 rokov, kým sa ceny mlieka dostali na úroveň 0,33 eur, čo však netrvalo dlho a tento rok ceny mlieka opäť klesli na 28 eurocentov. Výroba mlieka je stratová, VN/liter mlieka dosahuje 50 eurocentov. Tento rok družstvo začalo s predajom malých kategórií býčkov a obmedzuje chov jatočného hovädzieho dobytku.

Vývoj realizačných cien za roky 2002 – 2015 v eur/liter  
**MLIEKO**

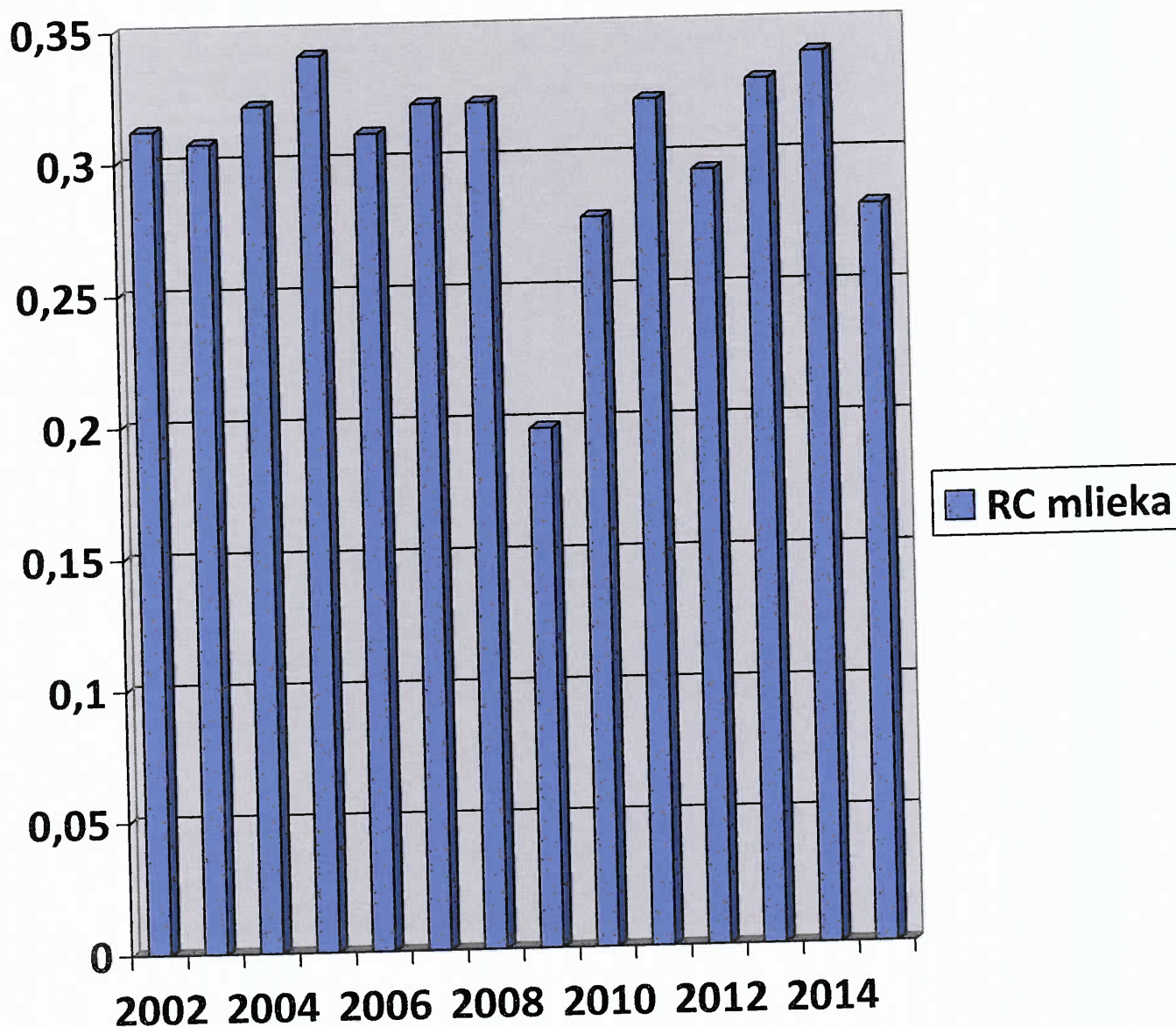

Tento rok družstvo začalo s predajom malých kategórií býčkov a obmedzuje chov jatočného hovädzieho dobytku. Je to opäť z dôvodu nízkych realizačných cien, družstvo malo v roku 2015 najnižšiu RC od roku 2002 a to len 1,44 eur/kg jat. býka. Vývoj realizačných cien jatočným býkom na našom podniku je nasledovný:

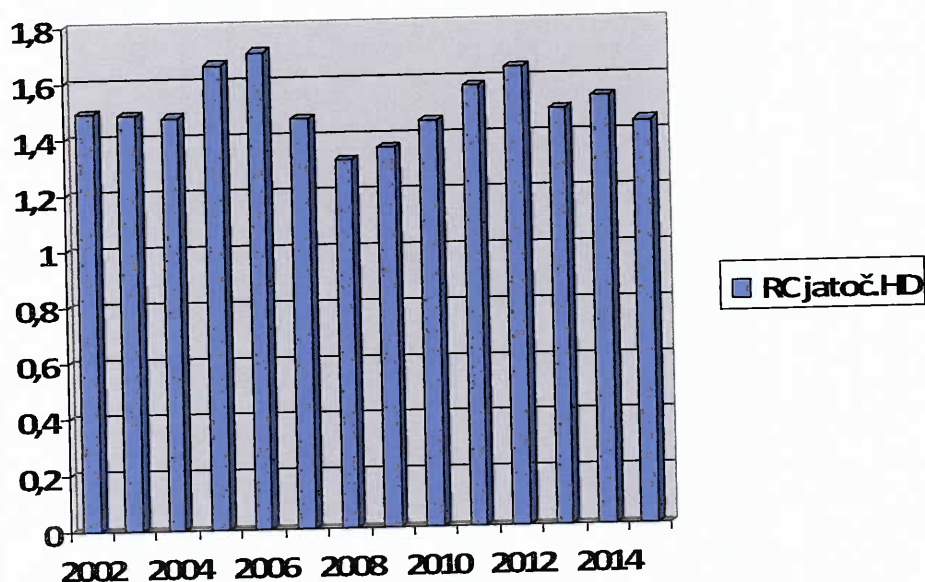

Na stredisku sa robili v predchádzajúcich rokoch s rekonštrukcie, ktorých cieľom bolo sústredenie chovu HD na farme Biniter a najmä zlepšenie životných podmienok zvierat.

Ku koncu roka 2013 sa nám podarilo opraviť strechu na sociálnej budove, ktorá bola v dezolátnom stave a tiež rekonštrukcia vnútorných priestorov.

V roku 2013 sme podali projekt na PPA v rámci modernizácie fariem, v rámci ktorej na farme Biniter v tomto roku bola zrekonštruovaná mliečnica, dojareň, brány na maštaliach a postavená nová hala na objemové krmivá.

Strata na Farme Biniter v roku 2013 bola 462 tis eur, v roku 2014 strata dosiahla 422 tis eur a v roku 2015 295 tis eur.

Podobná kritická situácia je i na úseku chovu ošípaných. Družstvo znížilo od roku 2002 – keď sme mali 491 prasníc stavy len na 191 kusov. Nie sme schopní vyprodukovať kg jatočného bravčového mäsa za také nízke ceny ako sú v súčasnosti RC bravčového mäsa.

Nízke nákupné ceny a teda nízke spôsobujú stále menej prostriedkov na nákup sóje, komponentov, čo sa nám negatívne odrazí na nízkych prírastkoch. Napriek tomu, že sme prijali množstvo opatrení, podstatne znížili počet zamestnancov na tomto úseku, nedarí sa nám znižovať stratu na úseku chovu ošípaných. V našom sledovanom období - roky 2002-2015 sme mali v roku 2002 priemernú RC 1,561 eur/kg, avšak odvtedy sa ceny z roka na rok znižovali a v roku 2015 sme dosiahli

RC len 1 euro. Každý kto chová zvieratá si je vedomý, že za 1 euro nie je možné pri momentálnych cenách vstupov a v našich podmienkach vyprodukovať kg bravčového mäsa.

| Ukazovateľ    | 2002  | 2003  | 2005  | 2004   | 2006  | 2007  | 2008  | 2009  |
|---------------|-------|-------|-------|--------|-------|-------|-------|-------|
| Real.cena     | 1,561 | 1,264 | 1,377 | 1,,316 | 1,369 | 1,166 | 1,241 | 1,075 |
| N/kg          |       | 1,341 |       | 1,62   | 1,492 |       | 1,509 | 2,208 |
| Stavy prasnic | 491   | 339   | 445   | 411    | 468   | 367   | 355   | 360   |

| Ukazovateľ    | 2010   | 2011  | 2012  | 2013   | 2014 | 2015 |
|---------------|--------|-------|-------|--------|------|------|
| Real.cena     | 1,048  | 1,090 | 1,281 | 1,1317 | 1,12 | 1,0  |
| N/kg          | 1,5211 | 2,206 | 1,422 | 1,57   | 2,70 |      |
| Stavy prasnic | 240    | 198   | 245   | 213    | 239  | 191  |

Priemerné realizačné ceny jatočných ošípnych za obdobie 2002 – 2015 v eur/kg.

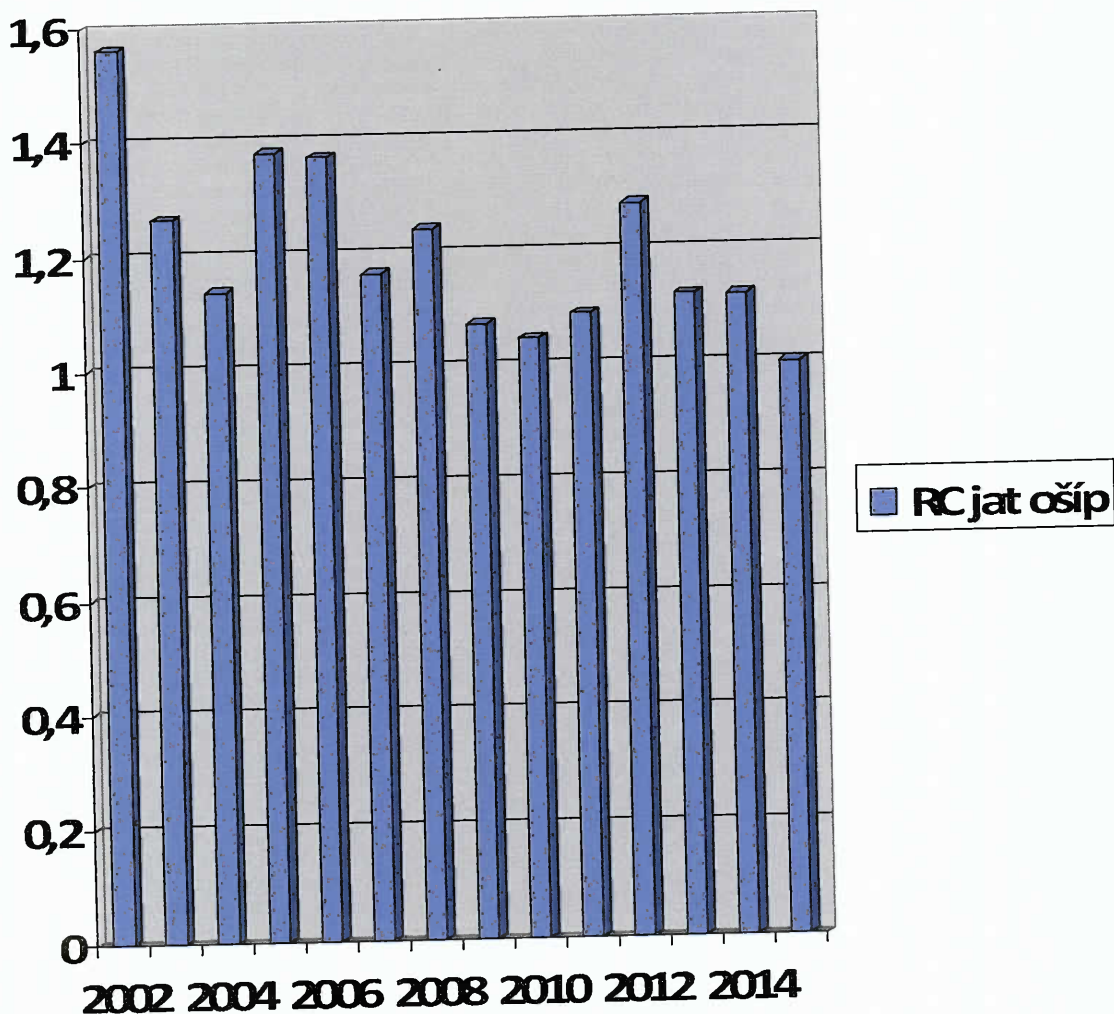

Na úseku mechanizácie pretrvávajú problémy s hospodárením PHM, starostlivosťou o stroje a využívaním pracovného času.

| Ukazovateľ                     | 2002                            | 2003                    | 2004                   | 2005                    | 2006                     | 2007                    | 2008                    | 2009                     |
|--------------------------------|---------------------------------|-------------------------|------------------------|-------------------------|--------------------------|-------------------------|-------------------------|--------------------------|
| <b>Cena nafty<br/>Za l/Č:/</b> | <b>0,487eu<br/>14,67<br/>sk</b> | <b>0,552<br/>16,647</b> | <b>0,683<br/>20,56</b> | <b>0,837<br/>25,207</b> | <b>0,8526<br/>25,684</b> | <b>0,801<br/>24,127</b> | <b>0,923<br/>27,806</b> | <b>0,6924<br/>20,859</b> |
| Celková<br>spotreba v t        | 290                             | 271                     | 269                    | 269                     | 283                      | 255                     | 267                     | 229                      |
| Výmera v ha                    | 2862                            | 2714                    | 2728                   | 2728                    | 2733                     | 2683                    | 2666                    | 2672                     |
| <b>Spotreba<br/>/ha v lit</b>  | <b>101.13</b>                   | <b>99.85</b>            | <b>98.61</b>           | <b>98.61</b>            | <b>103.35</b>            | <b>95.04</b>            | <b>100.15</b>           | <b>85.7</b>              |
| Spotreba<br>nafty v tis<br>eur | 180,01                          | 186,45                  | 231,7<br>0             | 275,11                  | 302,9                    | 256,59                  | 284                     | 192                      |
| <b>Spotreba/ha<br/>V eur</b>   | <b>62,9</b>                     | <b>69,70</b>            | <b>84,93</b>           | <b>100,85</b>           | <b>110,83</b>            | <b>95,63</b>            | <b>106,52</b>           | <b>71,86</b>             |

| Ukazovateľ                     | 2010                      | 2011                    | 2012                     | 2013                  | 2014               | 2015               |
|--------------------------------|---------------------------|-------------------------|--------------------------|-----------------------|--------------------|--------------------|
| <b>Cena nafty<br/>Za l/Č:/</b> | <b>0,8167<br/>24,6039</b> | <b>1.105<br/>33.289</b> | <b>1,1934<br/>35.952</b> | <b>1,16<br/>34,95</b> | <b>1,18</b>        | <b>0,996</b>       |
| Celková<br>spotreba v t        | 250                       | 253,56                  | 235,50                   | 246,39 t<br>295679l   | 248,50<br>298254,3 | 251,56<br>301886,5 |
| Výmera v ha                    | 2670                      | 2658                    | 2646                     | 2625                  | 2597,17            | 2536,18            |
| <b>Spotreba<br/>/ha v lit</b>  | <b>93.63</b>              | <b>95,39</b>            | <b>89.00</b>             | <b>112,64</b>         | <b>114,83</b>      | <b>119,03</b>      |
| Spotreba<br>nafty v tis<br>eur | 241                       | 335                     | 346                      | 351                   | 352                | 305                |
| <b>Spotreba/ha<br/>V eur</b>   | <b>90,26</b>              | <b>126.03</b>           | <b>130,76</b>            | <b>133,64</b>         | <b>135,58</b>      | <b>120,44</b>      |

**Spotreba nafty v litroch na 1 ha obhospodarovanej pôdy:**

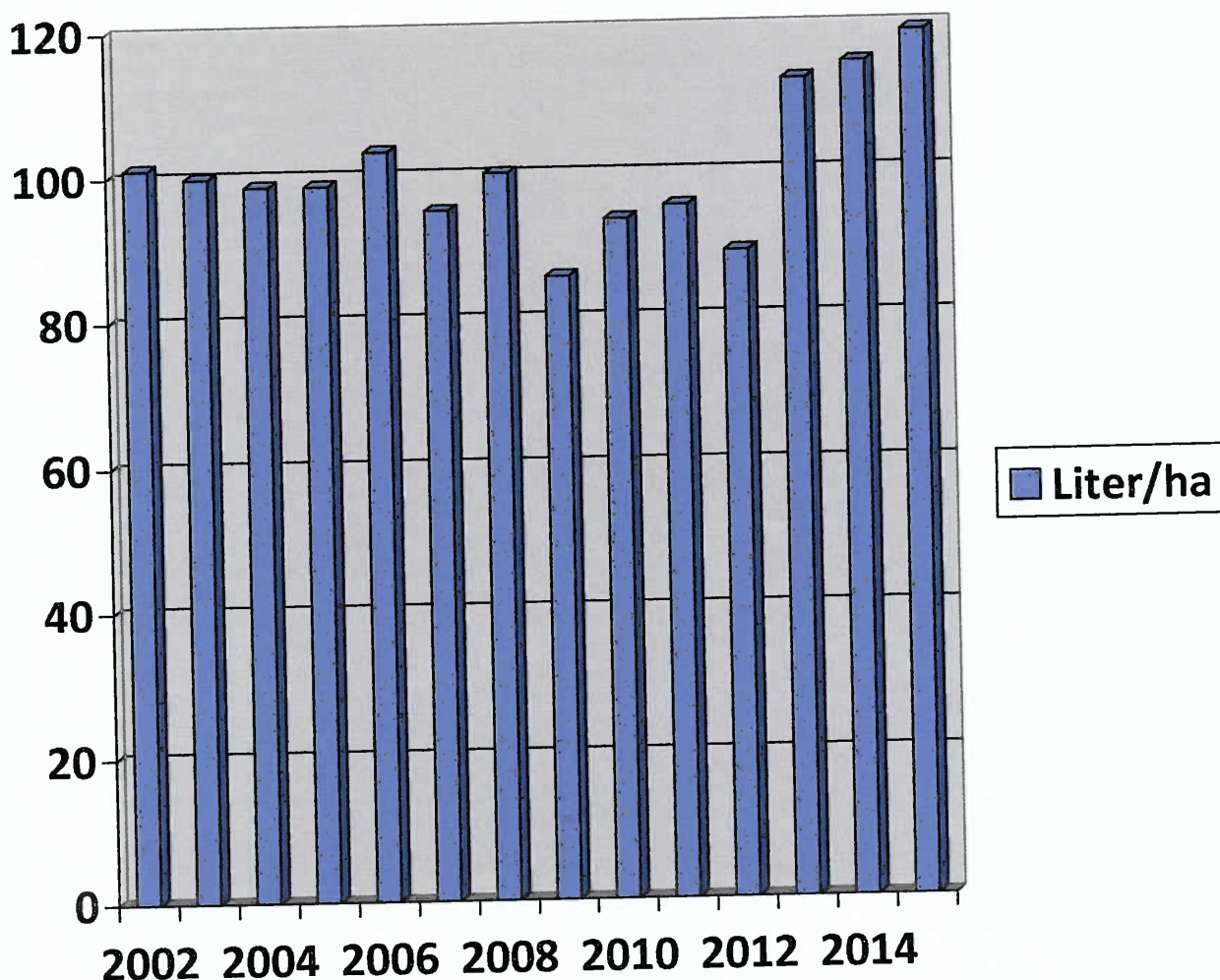

Z uvedeného prehľadu je zarážajúce, aké veľké rozdiely sú v spotrebe nafty nielen na 1 hektár nie len v litroch, ale najmä v eurách.

Vysoká spotreba na hektár v litroch je podmienená technologickými procesmi, ktoré však vždy nie sú optimálne. Keď porovnáme spotrebu za rok 2012 – 89 litrov s rokom 2015 – 119,03 litra je tam rozdiel o 30,03 litra/ha, čo pri priemernej cene na liter činí zvýšenie o 76 tis eur!

V porovnaní s rokom 2014 to predstavuje 10,6 tis eur.

Na rok 2015 spotreba 119,03 litrov je najvyššia za sledované roky..

Od roku 2002 sústavne klesala výmera pôdy, a spotreba nafty /ha stúpa v eurách.

Je zarážajúce, že nové a hlavne drahé stroje nie vždy sa ukážu i ako hospodárne jedná sa najmä traktory CASE, ale i JD kombajn.

V roku 2005 a 2006 sme nemalou sumou cca 21 mil. otvorili strojový park družstva, v roku 2007 sme zakúpili teleskopický nakladač JCB v hodnote 2,5 mil SK.. v roku 2009 sejačku na kukuricu.

V roku 2010 sme obnovili strojový park o nakladač Catterpillar – verím, že nenastane ten problém ako s jeho predchodcom, hlbkový kyprič MASCHIO v hodnote 111 tis Eur. Firma Agroservis nám zapožičala traktor na obdobie 1 roka a družstvo začalo so splácaním traktora JD. PD ďalej zakúpilo rozmetadlo maštalného hnoja.

V roku 2012 sme začali prenajímať druhý JD traktor na jeden rok, z dôvodu úplného zlyhania traktora FIAT a zlého technického stavu druhého vysokovýkonného traktora Fiata. Pre väčšie opravy stál i najstarší JD traktor. Zakúpili sme cisternu pre ŽV.

V roku 2013 sme nakúpili traktor JD a krmný voz siloking. Úspechom v rozvoji družstva bol projekt diverzifikácie smerom s nepoľnohospodárskym činnosťami, v rámci ktorého sme zrekonštruovali budovu dielne a nakúpili stroje v hodnote vyše 554 tis eur. Teraz je najdôležitejšou úlohou vedúcich získať zákazky na prácu. Do týchto zrekonštruovaných priestorov bude prenesená i administratíva družstva. Nakoľko o prenájom poschodia zatiaľ nie je záujem, priestory sú nevyužitú, Jednou z možností je i predaj administratívnej budovy, ale samozrejme len za výhodnú cenu.

V roku 2015 sme zaznamenali veľký úspech, čo sa týka úspešnosti projektov v rámci PRV. V tomto roku sme zrealizovali výsadbu 14,87 ha vinice, na ktorú nám MP prispelo čiastkou 250 tis eur.

Mali sme úspešný projekt 1.1. Modernizácia fariem, v rámci ktorej sa opravila mliečnica a budova dojárne, rekonštruoval sa predvýkrm ošípaných a vybudovali sme sklad objemových krmív na farme Biniter.

V rámci PRV 1.2. – pridávanie hodnoty sa realizoval sklad ovocia a zeleniny, nákup chladiarenského auta a prístrojov na spracovanie a uskladnenie vína. Ďalší úspešný projekt máme na nákup techniky a to konkrétne kompaktor, pluh, traktor do vinice s mulčovačom, rosičom, omietačom kmienkov, ktorých nákup bol realizovaný v prvom polroku.

V rámci výzvy na nákup kombajnov sme dostali NFP príspevok 142 eur.

Na investície sme mali úspešné projekty a spolu NFP sme dostali 745 150 eur.

Na tento rok máme schválenú dotáciu na nákup samostatného postrekovača 156 tis.

V rámci nového programovacieho obdobia ešte máme na roky 2018-2019 plány na rekonštrukciu sušičky obilia. Stále ostáva nedoriešená otázka administratívnej budovy. Stojí za uvažovanie v rámci projektov prerábka na ubytovacie zariadenie, resp. penzión.

Vážnym problémom v bežnom chode PD bolo tento rok opäť zabezpečenie miezd pre pracujúcich. Spomínané tržby za mlieko, ktoré do roku 2009 pokrývali potrebu financií na výplatu, toto nepokryli. V niektorých mesiacoch sme nemali za mlieko potrebné prostriedky na mzdy. Predaj mlieka v drobnom sme v podstate sme minuli ihneď na opravy, odzrkadlilo sa to i v tom, že sme boli nútení časť miezd vykryť v naturálnej forme.

**Vybrané ukazovatele plánu na rok 2016 v tis Sk:**

|                          |       |
|--------------------------|-------|
| Výkony                   | 3 575 |
| Náklady                  | 3 565 |
| Zisk                     | 10    |
| Tržby RV                 | 1 160 |
| Tržby za zvieratá        | 483   |
| Tržby za výrobky ŽV      | 406   |
| Tržby z ph výroby celkom | 2 049 |
| Tržby z pomocnej výroby  | 185   |
| Tržby z predaja IM - zv  | 35    |
| Dotácie prevádzkové      | 700   |
| <br>                     |       |
| Materiálové náklady      | 1 512 |
| Z toho osivá             | 259   |
| Hnojivá                  | 185   |
| Chemikálie               | 304   |
| PHM                      | 340   |
| Mater. Na spracovanie    | 150   |
| Lieky                    | 30    |
| Spotreba energie         | 167   |
| Z toho elektrina         | 105   |
| Plyn                     | 60    |
| Služby výr.povahy        | 255   |
| Z toho nájomné           | 100   |
| Plemenárske výkony       | 25    |
| Veterinárne výkony       | 15    |
| Mzdové náklady           | 750   |
| Odvody                   | 260   |

Bátorove Kosihy 29.3.2016

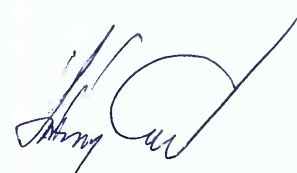

Ing. Alena Szászová  
Predseda PD

## SPRÁVA NEZÁVISLÉHO AUDÍTORA

### Pre členov Poľnohospodárskeho družstva Bátorove Kosihy

Uskutočnil som audit priloženej účtovnej závierky spoločnosti Poľnohospodárske družstvo Bátorove Kosihy, ktorá obsahuje súvahu k 31. decembru 2015, výkaz ziskov a strát za rok končiaci k uvedenému dátumu, a poznámky, ktoré obsahujú súhrn významných účtovných zásad a účtovných metód a ďalšie vysvetľujúce informácie.

#### *Zodpovednosť štatutárneho orgánu za účtovnú závierku*

Štatutárny orgán družstva je zodpovedný za zostavenie tejto účtovnej závierky, ktorá poskytuje pravdivý a verný obraz v súlade so Zákonom o účtovníctve č. 431/2002 Z. z. v znení neskorších predpisov (ďalej len „zákon o účtovníctve“) a za interné kontroly, ktoré štatutárny orgán považuje za potrebné pre zostavenie účtovnej závierky, ktorá neobsahuje významné nesprávnosti, či už v dôsledku podvodu alebo chyby.

#### *Zodpovednosť audítora*

Mojou zodpovednosťou je vyjadriť stanovisko k tejto účtovnej závierke na základe môjho auditu. Audit som uskutočnil v súlade s Medzinárodnými auditorskými štandardmi. Podľa týchto štandardov mám dodržiavať etické požiadavky, naplánovať a vykonať audit tak, aby som získal primerané uistenie, že účtovná závierka neobsahuje významné nesprávnosti.

Súčasťou auditu je uskutočnenie postupov na získanie auditorských dôkazov o sumách a údajoch vykázaných v účtovnej závierke. Zvolené postupy závisia od úsudku audítora, vrátane posúdenia rizika významnej nesprávnosti v účtovnej závierke, či už v dôsledku podvodu alebo chyby. Pri posudzovaní tohto rizika audítor berie do úvahy interné kontroly relevantné na zostavenie účtovnej závierky účtovnej jednotky, ktorá poskytuje pravdivý a verný obraz, aby mohol vypracovať auditorské postupy vhodné za daných okolností, nie však na účely vyjadrenia názoru k účinnosti interných kontrol účtovnej jednotky. Audit ďalej obsahuje zhodnotenie vhodnosti použitých účtovných zásad a účtovných metód ako aj primeranosti účtovných odhadov, ktoré uskutočnených štatutárnym orgánom družstva, ako aj vyhodnotenie celkovej prezentácie účtovnej závierky.

Som presvedčený, že auditorské dôkazy, ktoré som získal, poskytujú dostatočný a vhodný základ pre moje auditorské stanovisko.

#### *Názor*

Podľa môjho názoru účtovná závierka poskytuje pravdivý a verný obraz finančnej situácie spoločnosti Poľnohospodárske družstvo Bátorove Kosihy, k 31. decembru 2015 a výsledku jeho hospodárenia za rok končiaci sa k uvedenému dátumu v súlade so zákonom o účtovníctve.

Ing. Dušan Majling  
Licencia SKAU č. 753

30.marca 2016  
Pohraničná 7, 945 01 Komárno



# ÚČTOVNÁ ZÁVIERKA

podnikateľov v podvojnom účtovníctve



zostavená k 3 1 . 1 2 . 2 0 1 5

Číselné údaje sa zarovnávajú vpravo, ostatné údaje sa píše zľava. Nevyplnené riadky sa ponechávajú prázdne.

Údaje sa vypĺňajú paličkovým písmom (podľa tohto vzoru), písacím strojom alebo tlačiarňou, a to čiernou alebo tmavomodrou farbou.

Á Ā B Ć D Ě F G H Í J K L M N O P Q R Š T Ú V X Ý Ž 0 1 2 3 4 5 6 7 8 9

|   |                              |                          |  |
|---|------------------------------|--------------------------|--|
| Daňové identifikačné číslo<br>2 0 2 0 4 0 0 9 8 7 | Účtovná závierka<br>X riadna | Účtovná jednotka<br>malá | Mesiac Rok<br>od 1 2 0 1 5   |
| IČO<br>0 0 1 9 3 3 4 8                            | mimoriadna                   | X veľká                  | do 1 2 2 0 1 5   |
| SK NACE<br>0 1 . 5 0 . 0                          | priebežná                    | (vyznačí sa x)           | Bezprostredne predchádzajúce obdobie<br>od 1 2 0 1 4<br>do 1 2 2 0 1 4 |

Priložené súčasti účtovnej závierky

 Súvaha (Úč POD 1-01)  
(v celých eurách)

 Výkaz ziskov a strát (Úč POD 2-01)  
(v celých eurách)

 Poznámky (Úč POD 3-01)  
(v celých eurách alebo eurocentoch)

Obchodné meno (názov) účtovnej jednotky

POĽNOHOSPODÁRSKE DRUŽSTVO  
BÁTOROVE KOSIHY

Sídlo účtovnej jednotky

Ulica

DRUŽSTEVNÁ

Číslo

6 1 8

PSČ

Obec

9 4 6 3 4 B Á T O R O V E K O S I H Y

Označenie obchodného registra a číslo zápisu obchodnej spoločnosti

O k r e s n ý s ú d N i t r a o d d i e l D r

v l o ž k a č . 4 3 / N

Telefónne číslo

0 3 5 7 6 1 1 7 6 1

Faxové číslo

E-mailová adresa

P O L E @ S T O N L I N E . S K

Zostavená dňa:

2 5 . 0 3 . 2 0 1 6

Schválená dňa:

. . 2 0

Podpisový záznam štatutárneho orgánu účtovnej jednotky alebo člena štatutárneho orgánu účtovnej jednotky alebo podpisový záznam fyzickej osoby, ktorá je účtovnou jednotkou:

Záznamy daňového úradu

Miesto pre evidenčné číslo

Odtlačok prezentačnej pečiatky daňového úradu



| Ozna-<br>čenie<br>a | STRANA AKTÍV<br>b   | Číslo<br>riadku<br>c | Bežné účtovné obdobie |                   | Bezprostredne predchádzajúce<br>účtovné obdobie |         |
|---------------------|---|----------------------|-----------------------|-------------------|---|---------|
|                     |   |                      | 1                     | Brutto - časť 1   | Netto 2   | Netto 3 |
|                     |   |                      |                       | Korekcia - časť 2 |   |         |
|                     | <b>SPOLU MAJETOK</b><br>r. 02 + r. 33 + r. 74                                     | 01                   | 1 5 5 7 4 1 9 3       | 7 0 5 6 0 3 1     |   |         |
|                     |   |                      | 8 5 1 8 1 6 2         |                   | 5 9 8 4 6 5 6                                   |         |
| <b>A.</b>           | <b>Neobežný majetok</b><br>r. 03 + r. 11 + r. 21                                  | 02                   | 1 3 2 8 8 5 6 5       | 4 9 4 1 7 4 6     |   |         |
|                     |   |                      | 8 3 4 6 8 1 9         |                   | 4 2 1 1 7 8 2                                   |         |
| <b>A.I.</b>         | <b>Dlhodobý<br/>nehmotný majetok<br/>súčet (r. 04 až r. 10)</b>                   | 03                   |                       |                   |   |         |
| A.I.1.              | Aktivované náklady<br>na vývoj<br>(012) - /072, 091A/                             | 04                   |                       |                   |   |         |
| 2.                  | Softvér<br>(013) - /073, 091A/  | 05                   |                       |                   |   |         |
| 3.                  | Ocenené práva<br>(014) - /074, 091A/  | 06                   |                       |                   |   |         |
| 4.                  | Goodwill<br>(015) - /075, 091A/   | 07                   |                       |                   |   |         |
| 5.                  | Ostatný dlhodobý<br>nehmotný majetok<br>(019, 01X) - /079,<br>07X, 091A/          | 08                   |                       |                   |   |         |
| 6.                  | Obstarávaný<br>dlhodobý nehmotný<br>majetok<br>(041) - /093/                      | 09                   |                       |                   |   |         |
| 7.                  | Poskytnuté<br>preddavky<br>na dlhodobý<br>nehmotný majetok<br>(051) - /095A/      | 10                   |                       |                   |   |         |
| <b>A.II.</b>        | <b>Dlhodobý hmotný<br/>majetok<br/>súčet (r. 12 až<br/>r. 20)</b>                 | 11                   | 1 3 2 8 8 5 6 5       | 4 9 4 1 7 4 6     |   |         |
|                     |   |                      | 8 3 4 6 8 1 9         |                   | 4 2 1 1 7 8 2                                   |         |
| A.II.1.             | Pozemky<br>(031) - /092A/   | 12                   | 1 7 5 8 4 9 1         | 1 7 5 8 4 9 1     |   |         |
|                     |   |                      |                       |                   | 1 7 3 9 3 8 0                                   |         |
| 2.                  | Stavby<br>(021) - /081, 092A/   | 13                   | 4 0 9 6 9 0 2         | 1 3 4 3 2 5 4     |   |         |
|                     |   |                      | 2 7 5 3 6 4 8         |                   | 1 0 5 6 4 7 5                                   |         |
| 3.                  | Samostatné<br>hnuteľné veci a<br>súbory hnuteľných<br>vecí<br>(022) - /082, 092A/ | 14                   | 5 0 6 0 3 0 7         | 6 9 7 7 9 1       |   |         |
|                     |   |                      | 4 3 6 2 5 1 6         |                   | 2 6 7 4 6 2                                     |         |



| Označenie<br>a | STRANA AKTÍV<br>b  | Číslo<br>riadku<br>c | Bežné účtovné obdobie |                   | Bezprostredne predchádzajúce<br>účtovné obdobie |         |
|----------------|--|----------------------|-----------------------|-------------------|---|---------|
|                |  |                      | 1                     | Brutto - časť 1   | Netto 2   | Netto 3 |
|                |  |                      |                       | Korekcia - časť 2 |   |         |
| 4.             | Pestovateľské celky<br>trvalých porastov<br>(025) - /085, 092A/  | 15                   |                       | 1 0 7 8 2 4 9     | 6 9 7 9 1                                       |         |
|                |  |                      |                       |                   | 1 0 0 8 4 5 8                                   |         |
| 5.             | Základné stádo a<br>ťažné zvieratá<br>(026) - /086, 092A/  | 16                   |                       | 3 2 6 3 5 6       | 1 8 5 3 5 8                                     |         |
|                |  |                      |                       |                   | 1 4 0 9 9 8                                     |         |
| 6.             | Ostatný dlhodobý<br>hmotný majetok<br>(029, 02X, 032) -<br>/089, 08X, 092A/  | 17                   |                       | 8 1 1 9 9         |   |         |
|                |  |                      |                       |                   | 8 1 1 9 9                                       |         |
| 7.             | Obstarávaný<br>dlhodobý hmotný<br>majetok<br>(042) - /094/   | 18                   |                       | 8 8 7 0 6 1       | 8 8 7 0 6 1                                     |         |
|                |  |                      |                       |                   |   |         |
| 8.             | Poskytnuté<br>preddavky na<br>dlhodobý hmotný<br>majetok<br>(052) - /095A/   | 19                   |                       |                   |   |         |
| 9.             | Opravná položka<br>k nadobudnutému<br>majetku<br>(+/- 097) +/- 098   | 20                   |                       |                   |   |         |
| <b>A.III.</b>  | <b>Dlhodobý finančný<br/>majetok<br/>súčet (r. 22 až<br/>r. 32)</b>  | 21                   |                       |                   |   |         |
| A.III.1.       | Podielové cenné<br>papiere a podiely<br>v prepojených<br>účtovných<br>jednotkách (061A,<br>062A, 063A) - /096A/                | 22                   |                       |                   |   |         |
| 2.             | Podielové cenné<br>papiere a podiely<br>s podielovou účasťou<br>okrem v prepojených<br>účtovných jednotkách<br>(062A) - /096A/ | 23                   |                       |                   |   |         |
| 3.             | Ostatné<br>realizovateľné cenné<br>papiere a podiely<br>(063A) - /096A/  | 24                   |                       |                   |   |         |
| 4.             | Pôžičky prepojeným<br>účtovným jednotkám<br>(066A) - /096A/  | 25                   |                       |                   |   |         |
| 5.             | Pôžičky v rámci<br>podielovej účasti<br>okrem prepojeným<br>účtovným jednotkám<br>(066A) - /096A/                              | 26                   |                       |                   |   |         |
| 6.             | Ostatné pôžičky<br>(067A) - /096A/   | 27                   |                       |                   |   |         |
| 7.             | Dlhové cenné<br>papiere a ostatný<br>dlhodobý finančný<br>majetok (065A,<br>069A,06XA) - /096A/                                | 28                   |                       |                   |   |         |



| Ozna-<br>čenie<br>a | STRANA AKTÍV<br>b   | Číslo<br>riadku<br>c | Bežné účtovné obdobie |               | Bezprostredne predchádzajúce<br>účtovné obdobie |
|---------------------|---|----------------------|-----------------------|---------------|---|
|                     |   |                      | 1                     | 2             |   |
|                     |   |                      | Brutto - časť 1       | Netto         | Netto   |
|                     |   |                      | Korekcia - časť 2     |               |   |
| 8.                  | Pôžičky a ostatný dlhodobý finančný majetok so zostatkovou dobou splatnosti najviac jeden rok (066A, 067A, 069A, 06XA) - /096A/ | 29                   |                       |               |   |
| 9.                  | Účty v bankách s dobou viazanosti dlhšou ako jeden rok (22XA)   | 30                   |                       |               |   |
| 10.                 | Obstarávaný dlhodobý finančný majetok (043) - /096A/  | 31                   |                       |               |   |
| 11.                 | Poskytnuté preddavky na dlhodobý finančný majetok (053) - /095A/  | 32                   |                       |               |   |
| B.                  | Obežný majetok r. 34 + r. 41 + r. 53 + r. 66 + r. 71  | 33                   | 2 2 3 9 3 8 2         | 2 0 6 8 0 3 9 |   |
|                     |   |                      | 1 7 1 3 4 3           |               | 1 7 5 4 7 6 3                                   |
| B.I.                | Zásoby súčet (r. 35 až r. 40)   | 34                   | 1 8 5 2 8 2 8         | 1 8 5 2 8 2 8 |   |
|                     |   |                      |                       |               | 1 5 6 1 1 3 8                                   |
| B.I.1.              | Materiál (112, 119, 11X) - /191, 19X/   | 35                   | 1 0 4 3 8 7           | 1 0 4 3 8 7   |   |
|                     |   |                      |                       |               | 9 7 6 4 7                                       |
| 2.                  | Nedokončená výroba a polotovary vlastnej výroby (121, 122, 12X) - /192, 193, 19X/   | 36                   | 3 0 9 8 4 3           | 3 0 9 8 4 3   |   |
|                     |   |                      |                       |               | 2 9 8 6 4 5                                     |
| 3.                  | Výrobky (123) - /194/   | 37                   | 9 6 2 5 6 5           | 9 6 2 5 6 5   |   |
|                     |   |                      |                       |               | 7 2 5 0 0 0                                     |
| 4.                  | Zvieratá (124) - /195/  | 38                   | 4 7 6 0 3 3           | 4 7 6 0 3 3   |   |
|                     |   |                      |                       |               | 4 3 9 8 4 6                                     |
| 5.                  | Tovar (132, 133, 13X, 139) - /196, 19X/   | 39                   |                       |               |   |
| 6.                  | Poskytnuté preddavky na zásoby (314A) - /391A/  | 40                   |                       |               |   |
| B.II.               | Dlhodobé pohľadávky súčet (r. 42 + r. 46 až r. 52)  | 41                   |                       |               |   |
| B.II.1.             | Pohľadávky z obchodného styku súčet (r. 43 až r. 45)  | 42                   |                       |               |   |



| Ozna-<br>čenie<br>a | STRANA AKTÍV<br>b   | Číslo<br>riadku<br>c | Bežné účtovné obdobie |                                      | Bezprostredne predchádzajúce<br>účtovné obdobie |
|---------------------|---|----------------------|-----------------------|--------------------------------------|---|
|                     |   |                      | 1                     | 2                                    |   |
|                     |   |                      |                       | Brutto - časť 1<br>Korekcia - časť 2 | Netto 2   |
| 1.a.                | Pohľadávky z obchodného styku voči prepojeným jednotkám (311A, 312A, 313A, 314A, 315A, 31XA) - /391A/   | 43                   |                       |                                      |   |
| 1.b.                | Pohľadávky z obchodného styku v rámci podielovej účasti okrem pohľadávok voči prepojeným jednotkám (311A, 312A, 313A, 314A, 315A, 31XA) - /391A/          | 44                   |                       |                                      |   |
| 1.c.                | Ostatné pohľadávky z obchodného styku (311A, 312A, 313A, 314A, 315A, 31XA) - /391A/   | 45                   |                       |                                      |   |
| 2.                  | Čistá hodnota zákazky (316A)  | 46                   |                       |                                      |   |
| 3.                  | Ostatné pohľadávky voči prepojeným účtovným jednotkám (351A) - /391A/   | 47                   |                       |                                      |   |
| 4.                  | Ostatné pohľadávky v rámci podielovej účasti okrem pohľadávok voči prepojeným účtovným jednotkám (351A) - /391A/  | 48                   |                       |                                      |   |
| 5.                  | Pohľadávky voči spoločníkom, členom a združeniu (354A, 355A, 358A, 35XA) - /391A/   | 49                   |                       |                                      |   |
| 6.                  | Pohľadávky z derivátových operácií (373A, 376A)   | 50                   |                       |                                      |   |
| 7.                  | Iné pohľadávky (335A, 336A, 33XA, 371A, 374A, 375A, 378A) - /391A/  | 51                   |                       |                                      |   |
| 8.                  | Odložená daňová pohľadávka (481A)   | 52                   |                       |                                      |   |
| <b>B.III.</b>       | <b>Krátkodobé pohľadávky súčet (r. 54 + r. 58 až r. 65)</b>   | 53                   | <b>3 8 5 4 0 3</b>    | <b>2 1 4 0 6 0</b>                   |   |
|                     |   |                      | <b>1 7 1 3 4 3</b>    |                                      | <b>1 8 0 2 6 1</b>                              |
| <b>B.III.1.</b>     | <b>Pohľadávky z obchodného styku súčet (r. 55 až r. 57)</b>   | 54                   | <b>3 7 7 7 2 1</b>    | <b>2 0 6 3 7 8</b>                   |   |
|                     |   |                      | <b>1 7 1 3 4 3</b>    |                                      | <b>1 6 2 8 9 4</b>                              |
| 1.a.                | Pohľadávky z obchodného styku voči prepojeným účtovným jednotkám (311A, 312A, 313A, 314A, 315A, 31XA) - /391A/  | 55                   |                       |                                      |   |
| 1.b.                | Pohľadávky z obchodného styku v rámci podielovej účasti okrem pohľadávok voči prepojeným účtovným jednotkám (311A, 312A, 313A, 314A, 315A, 31XA) - /391A/ | 56                   |                       |                                      |   |



| Označenie a | STRANA AKTÍV<br>b  | Číslo riadku c | Bežné účtovné obdobie |                   | Bezprostredne predchádzajúce účtovné obdobie |         |
|-------------|--|----------------|-----------------------|-------------------|--|---------|
|             |  |                | 1                     | Brutto - časť 1   | Netto 2                                      | Netto 3 |
|             |  |                |                       | Korekcia - časť 2 |  |         |
| 1.c.        | Ostatné pohľadávky z obchodného styku (311A, 312A, 313A, 314A, 315A, 31XA) - /391A/  | 57             | 3 7 7 7 2 1           | 2 0 6 3 7 8       |  |         |
|             |  |                | 1 7 1 3 4 3           |                   | 1 6 2 8 9 4                                  |         |
| 2.          | Čistá hodnota zákazky (316A)   | 58             |                       |                   |  |         |
|             |  |                |                       |                   |  |         |
| 3.          | Ostatné pohľadávky voči prepojeným účtovným jednotkám (351A) - /391A/  | 59             |                       |                   |  |         |
|             |  |                |                       |                   |  |         |
| 4.          | Ostatné pohľadávky v rámci podielovej účasti okrem pohľadávok voči prepojeným účtovným jednotkám (351A) - /391A/                                 | 60             |                       |                   |  |         |
|             |  |                |                       |                   |  |         |
| 5.          | Pohľadávky voči spoločníkom, členom a združeniu (354A, 355A, 358A, 35XA, 398A) - /391A/  | 61             |                       |                   |  |         |
|             |  |                |                       |                   |  |         |
| 6.          | Sociálne poistenie (336A) - /391A/   | 62             |                       |                   |  |         |
|             |  |                |                       |                   |  |         |
| 7.          | Daňové pohľadávky a dotácie (341, 342, 343, 345, 346, 347) - /391A/  | 63             |                       |                   | 1 4 6 0 6                                    |         |
|             |  |                |                       |                   |  |         |
| 8.          | Pohľadávky z derivátových operácií (373A, 376A)  | 64             |                       |                   |  |         |
|             |  |                |                       |                   |  |         |
| 9.          | Iné pohľadávky (335A, 33XA, 371A, 374A, 375A, 378A) - /391A/   | 65             | 7 6 8 2               | 7 6 8 2           |  |         |
|             |  |                |                       |                   | 2 7 6 1                                      |         |
| B.IV.       | Krátkodobý finančný majetok súčet (r. 67 až r. 70)   | 66             |                       |                   |  |         |
|             |  |                |                       |                   |  |         |
| B.IV.1.     | Krátkodobý finančný majetok v prepojených účtovných jednotkách (251A, 253A, 256A, 257A, 25XA) - /291A, 29XA/                                     | 67             |                       |                   |  |         |
|             |  |                |                       |                   |  |         |
| 2.          | Krátkodobý finančný majetok bez krátkodobého finančného majetku v prepojených účtovných jednotkách (251A, 253A, 256A, 257A, 25XA) - /291A, 29XA/ | 68             |                       |                   |  |         |
|             |  |                |                       |                   |  |         |
| 3.          | Vlastné akcie a vlastné obchodné podiely (252)   | 69             |                       |                   |  |         |
|             |  |                |                       |                   |  |         |
| 4.          | Obstarávaný krátkodobý finančný majetok (259, 314A) - /291A/   | 70             |                       |                   |  |         |
|             |  |                |                       |                   |  |         |



| Ozna-<br>čenie<br>a | STRANA AKTÍV<br>b                                     | Číslo<br>riadku<br>c | Bežné účtovné obdobie |                   | Bezprostredne predchádzajúce<br>účtovné obdobie |           |
|---------------------|---|----------------------|-----------------------|-------------------|---|-----------|
|                     |   |                      | 1                     | Brutto - časť 1   | Netto 2   | Netto 3   |
|                     |   |                      |                       | Korekcia - časť 2 |   |           |
| B.V.                | Finančné účty<br>r. 72 + r. 73                        | 71                   |                       | 1 1 5 1           | 1 1 5 1   |           |
|                     |   |                      |                       |                   |   | 1 3 3 6 4 |
| B.V.1.              | Peniaze<br>(211, 213, 21X)                            | 72                   |                       | 1 1 4 0           | 1 1 4 0   |           |
|                     |   |                      |                       |                   |   | 1 3 3 0 2 |
| 2.                  | Účty v bankách<br>(221A, 22X, +/- 261)                | 73                   |                       | 1 1               | 1 1   |           |
|                     |   |                      |                       |                   |   | 6 2       |
| C.                  | Časové rozlíšenie<br>súčet (r. 75 až r. 78)           | 74                   |                       | 4 6 2 4 6         | 4 6 2 4 6                                       |           |
|                     |   |                      |                       |                   |   | 1 8 1 1 1 |
| C.1.                | Náklady budúcich<br>období dlhodobé<br>(381A, 382A)   | 75                   |                       |                   |   |           |
|                     |   |                      |                       |                   |   |           |
| 2.                  | Náklady budúcich<br>období krátkodobé<br>(381A, 382A) | 76                   |                       | 4 6 2 4 6         | 4 6 2 4 6                                       |           |
|                     |   |                      |                       |                   |   | 1 8 1 1 1 |
| 3.                  | Príjmy budúcich<br>období dlhodobé<br>(385A)          | 77                   |                       |                   |   |           |
|                     |   |                      |                       |                   |   |           |
| 4.                  | Príjmy budúcich<br>období krátkodobé<br>(385A)        | 78                   |                       |                   |   |           |
|                     |   |                      |                       |                   |   |           |

| Ozna-<br>čenie<br>a | STRANA PASÍV<br>b   | Číslo<br>riadku<br>c | Bežné účtovné obdobie 4 | Bezprostredne<br>predchádzajúce účtovné obdobie 5 |
|---------------------|---|----------------------|-------------------------|---|
|                     | <b>SPOLU VLASTNÉ IMANIE A ZÁVÄZKY</b><br>r. 80 + r. 101 + r. 141                        | 79                   | 7 0 5 6 0 3 1           | 5 9 8 4 6 5 6                                     |
| A.                  | <b>Vlastné imanie</b> r. 81 + r. 85 + r. 86 + r. 87 +<br>r. 90 + r. 93 + r. 97 + r. 100 | 80                   | 2 0 2 2 1 5 0           | 2 2 6 4 2 1 9                                     |
| A.I.                | <b>Základné imanie</b> súčet (r. 82 až r. 84)   | 81                   | 7 8 0 9 4 1             | 8 2 5 2 2 1                                       |
| A.I.1.              | Základné imanie (411 alebo +/- 491)   | 82                   | 7 8 0 9 4 1             | 8 2 5 2 2 1                                       |
| 2.                  | Zmena základného imania +/- 419   | 83                   |                         |   |
| 3.                  | Pohľadávky za upísané vlastné imanie<br>(/-/353)  | 84                   |                         |   |
| A.II.               | <b>Emisné ážio</b> (412)  | 85                   |                         |   |
| A.III.              | <b>Ostatné kapitálové fondy</b> (413)   | 86                   | 6 1 6 6 8 2             | 6 1 6 6 8 2                                       |
| A.IV.               | <b>Zákonné rezervné fondy</b> r. 88 + r. 89   | 87                   | 2 7 5 9 7 3 8           | 2 7 3 3 1 7 0                                     |
| A.IV.1.             | Zákonný rezervný fond a nedeliteľný fond<br>(417A, 418, 421A, 422)                      | 88                   | 2 7 5 9 7 3 8           | 2 7 3 3 1 7 0                                     |
| 2.                  | Rezervný fond na vlastné akcie a vlastné<br>podieľy (417A, 421A)                        | 89                   |                         |   |



| Označenie a | STRANA PASÍV b  | Číslo riadku c | Bežné účtovné obdobie 4 | Bezprostredne predchádzajúce účtovné obdobie 5 |
|-------------|---|----------------|-------------------------|--|
| A.V.        | Ostatné fondy zo zisku r. 91 + r. 92  | 90             |                         |  |
| A.V.1.      | Štatutárne fondy (423, 42X)   | 91             |                         |  |
| 2.          | Ostatné fondy (427, 42X)  | 92             |                         |  |
| A.VI.       | Oceňovacie rozdiely z precenenia súčet (r. 94 až r. 96)   | 93             |                         |  |
| A.VI.1.     | Oceňovacie rozdiely z precenenia majetku a záväzkov (+/- 414)   | 94             |                         |  |
| 2.          | Oceňovacie rozdiely z kapitálových účastí (+/- 415)   | 95             |                         |  |
| 3.          | Oceňovacie rozdiely z precenenia pri zlúčení, splnutí a rozdelení (+/- 416)   | 96             |                         |  |
| A.VII.      | Výsledok hospodárenia minulých rokov r. 98 + r. 99  | 97             | - 1 9 1 0 8 5 4         | - 1 8 5 0 5 3 2                                |
| A.VII.1.    | Nerozdelený zisk minulých rokov (428)   | 98             | 7 5 2 9 4 2             | 7 5 2 9 4 2                                    |
| 2.          | Neuhradená strata minulých rokov (-/429)  | 99             | - 2 6 6 3 7 9 6         | - 2 6 0 3 4 7 4                                |
| A.VIII.     | Výsledok hospodárenia za účtovné obdobie po zdanení +/- r. 01 - (r. 81 + r. 85 + r. 86 + r. 87 + r. 90 + r. 93 + r. 97 + r. 101 + r. 141) | 100            | - 2 2 4 3 5 7           | - 6 0 3 2 2                                    |
| B.          | Závazky r. 102 + r. 118 + r. 121 + r. 122 + r. 136 + r. 139 + r. 140  | 101            | 3 8 5 5 2 8 2           | 3 1 7 8 3 8 1                                  |
| B.I.        | Dlhodobé záväzky súčet (r. 103 + r. 107 až r. 117)  | 102            | 3 9 6 7 4 4             | 2 0 9 6 2 0                                    |
| B.I.1.      | Dlhodobé záväzky z obchodného styku súčet (r. 104 až r. 106)  | 103            |                         |  |
| 1.a.        | Závazky z obchodného styku voči prepojeným účtovným jednotkám (321A, 475A, 476A)  | 104            |                         |  |
| 1.b.        | Závazky z obchodného styku v rámci podielovej účasti okrem záväzkov voči prepojeným účtovným jednotkám (321A, 475A, 476A)                 | 105            |                         |  |
| 1.c.        | Ostatné záväzky z obchodného styku (321A, 475A, 476A)   | 106            |                         |  |
| 2.          | Čistá hodnota zákazky (316A)  | 107            |                         |  |
| 3.          | Ostatné záväzky voči prepojeným účtovným jednotkám (471A, 47XA)   | 108            |                         |  |
| 4.          | Ostatné záväzky v rámci podielovej účasti okrem záväzkov voči prepojeným účtovným jednotkám (471A, 47XA)                                  | 109            |                         |  |
| 5.          | Ostatné dlhodobé záväzky (479A, 47XA)   | 110            | 3 2 3 4 7 1             | 1 0 9 0 0 0                                    |
| 6.          | Dlhodobé prijaté preddavky (475A)   | 111            |                         |  |
| 7.          | Dlhodobé zmenky na úhradu (478A)  | 112            |                         |  |
| 8.          | Vydané dlhopisy (473A/-/255A)   | 113            |                         |  |
| 9.          | Závazky zo sociálneho fondu (472)   | 114            | 2 3 2 6 9               | 1 9 6 7 2                                      |
| 10.         | Iné dlhodobé záväzky (336A, 372A, 474A, 47XA)   | 115            |                         |  |
| 11.         | Dlhodobé záväzky z derivátových operácií (373A, 377A)   | 116            |                         |  |
| 12.         | Odlžený daňový záväzok (481A)   | 117            | 5 0 0 0 4               | 8 0 9 4 8                                      |



| Ozna-<br>čenie<br>a | STRANA PASÍV<br>b  | Číslo<br>riadku<br>c | Bežné účtovné obdobie<br>4 | Bezprostredne predchádzajúce účtovné<br>obdobie<br>5 |
|---------------------|--|----------------------|----------------------------|--|
| B.II.               | Dlhodobé rezervy r. 119 + r. 120   | 118                  |                            |  |
| B.II.1.             | Zákonné rezervy (451A)   | 119                  |                            |  |
| 2.                  | Ostatné rezervy (459A, 45XA)   | 120                  |                            |  |
| B.III.              | Dlhodobé bankové úvery (461A, 46XA)  | 121                  | 1 0 4 5 7 7                | 8 5 7 2 0  |
| B.IV.               | Krátkodobé záväzky<br>súčet (r. 123 + r. 127 až r. 135)  | 122                  | 3 1 0 4 6 3 4              | 2 6 0 9 9 0 6  |
| B.IV.1.             | Záväzky z obchodného styku<br>súčet (r. 124 až r. 126)   | 123                  | 2 7 6 3 7 3 3              | 2 2 5 5 3 5 5  |
| 1.a.                | Záväzky z obchodného styku voči prepojeným<br>účtovným jednotkám (321A, 322A, 324A,<br>325A, 326A, 32XA, 475A, 476A, 478A, 47XA)   | 124                  |                            |  |
| 1.b.                | Záväzky z obchodného styku v rámci podielovej<br>účasti okrem záväzkov voči prepojeným<br>účtovným jednotkám (321A, 322A, 324A, 325A,<br>326A, 32XA, 475A, 476A, 478A, 47XA) | 125                  |                            |  |
| 1.c.                | Ostatné záväzky z obchodného styku<br>(321A, 322A, 324A, 325A, 326A, 32XA,<br>475A, 476A, 478A, 47XA)  | 126                  | 2 7 6 3 7 3 3              | 2 2 5 5 3 5 5  |
| 2.                  | Čistá hodnota zákazky (316A)   | 127                  |                            |  |
| 3.                  | Ostatné záväzky voči prepojeným účtovným<br>jednotkám (361A, 36XA, 471A, 47XA)   | 128                  |                            |  |
| 4.                  | Ostatné záväzky v rámci podielovej účasti<br>okrem záväzkov voči prepojeným účtovným<br>jednotkám (361A, 36XA, 471A, 47XA)   | 129                  |                            |  |
| 5.                  | Záväzky voči spoločníkom a združeniu (364,<br>365, 366, 367, 368, 398A, 478A, 479A)  | 130                  | 1 1 1 9 0 9                | 1 2 0 9 6 5  |
| 6.                  | Záväzky voči zamestnancom<br>(331, 333, 33X, 479A)   | 131                  |                            |  |
| 7.                  | Záväzky zo sociálneho poistenia (336A)   | 132                  | 8 8 7 6 3                  | 6 5 2 6 9  |
| 8.                  | Daňové záväzky a dotácie<br>(341, 342, 343, 345, 346, 347, 34X)  | 133                  | 1 2 2 1 5 2                | 1 5 1 8 2 3  |
| 9.                  | Záväzky z derivátových operácií<br>(373A, 377A)  | 134                  |                            |  |
| 10.                 | Iné záväzky<br>(372A, 379A, 474A, 475A, 479A, 47XA)  | 135                  | 1 8 0 7 7                  | 1 6 4 9 4  |
| B.V.                | Krátkodobé rezervy r. 137 + r. 138   | 136                  | 4 5 7 0 1                  | 4 4 4 4 0  |
| B.V.1.              | Zákonné rezervy (323A, 451A)   | 137                  | 3 2 3 1 0                  | 3 1 3 7 7  |
| 2.                  | Ostatné rezervy (323A, 32X, 459A, 45XA)  | 138                  | 1 3 3 9 1                  | 1 3 0 6 3  |
| B.VI.               | Bežné bankové úvery<br>(221A, 231, 232, 23X, 461A, 46XA)   | 139                  | 2 0 3 6 2 6                | 2 2 8 6 9 5  |
| B.VII.              | Krátkodobé finančné výpomoci<br>(241, 249, 24X, 473A, /-I255A)   | 140                  |                            |  |
| C.                  | Časové rozlíšenie<br>súčet (r. 142 až r. 145)  | 141                  | 1 1 7 8 5 9 9              | 5 4 2 0 5 6  |
| C.1.                | Výdavky budúcich období dlhodobé<br>(383A)   | 142                  |                            |  |
| 2.                  | Výdavky budúcich období krátkodobé<br>(383A)   | 143                  |                            |  |
| 3.                  | Výnosy budúcich období dlhodobé<br>(384A)  | 144                  | 1 0 8 9 1 0 3              | 5 1 3 1 2 9  |
| 4.                  | Výnosy budúcich období krátkodobé<br>(384A)  | 145                  | 8 9 4 9 6                  | 2 8 9 2 7  |



| Ozna-<br>čenie<br>a | Text<br>b  | Číslo<br>riadku<br>c | Skutočnosť            |   |
|---------------------|--|----------------------|-----------------------|---|
|                     |  |                      | bežné účtovné obdobie | bezprostredne predchádzajúce účtovné<br>obdobie |
|                     |  |                      | 1                     | 2   |
| *                   | Čistý obrat (časť účt. tr. 6 podľa zákona)   | 01                   | 2 2 9 8 9 3 8         | 2 4 4 1 5 2 8                                   |
| **                  | Výnosy z hospodárskej činnosti spolu súčet (r. 03 až r. 09)  | 02                   | 3 4 4 0 9 8 6         | 3 6 8 7 4 7 6                                   |
| I.                  | Tržby z predaja tovaru (604, 607)  | 03                   | 4 3 5 0 7             |   |
| II.                 | Tržby z predaja vlastných výrobkov (601)   | 04                   | 1 9 4 4 1 8 6         | 2 1 9 8 9 4 6                                   |
| III.                | Tržby z predaja služieb (602, 606)   | 05                   | 2 6 7 6 6 1           | 2 1 0 9 1 0                                     |
| IV.                 | Zmeny stavu vnútroorganizačných zásob (+/-) (účtová skupina 61)  | 06                   | 2 8 4 9 5 0           | 2 0 6 1 5 8                                     |
| V.                  | Aktivácia (účtová skupina 62)  | 07                   | 1 3 9 2 4 7           | 1 8 6 9 0 8                                     |
| VI.                 | Tržby z predaja dlhodobého nehmotného majetku, dlhodobého hmotného majetku a materiálu (641, 642)                  | 08                   | 4 8 6 8 3             | 1 5 9 2 6 9                                     |
| VII.                | Ostatné výnosy z hospodárskej činnosti (644, 645, 646, 648, 655, 657)  | 09                   | 7 1 2 7 5 2           | 7 2 5 2 8 5                                     |
| **                  | Náklady na hospodársku činnosť spolu r. 11 + r. 12 + r. 13 + r. 14 + r. 15 + r. 20 + r. 21 + r. 24 + r. 25 + r. 26 | 10                   | 3 6 4 4 3 4 7         | 3 7 4 2 4 3 3                                   |
| A.                  | Náklady vynaložené na obstaranie predaného tovaru (504, 507)   | 11                   | 4 3 3 9 2             |   |
| B.                  | Spotreba materiálu, energie a ostatných neskladovateľných dodávok (501, 502, 503)                                  | 12                   | 1 6 0 6 1 6 4         | 1 7 7 2 7 0 2                                   |
| C.                  | Opravné položky k zásobám (+/-) (505)  | 13                   |                       |   |
| D.                  | Služby (účtová skupina 51)   | 14                   | 4 1 6 5 2 3           | 2 8 9 9 3 6                                     |
| E.                  | Osobné náklady (r. 16 až r. 19)  | 15                   | 9 6 5 9 6 8           | 9 9 9 0 9 4                                     |
| E.1.                | Mzdové náklady (521, 522)  | 16                   | 7 0 2 9 3 7           | 7 2 8 3 2 8                                     |
| 2.                  | Odmeny členom orgánov spoločnosti a družstva (523)   | 17                   |                       |   |
| 3.                  | Náklady na sociálne poistenie (524, 525, 526)  | 18                   | 2 4 6 7 6 6           | 2 5 6 0 2 6                                     |
| 4.                  | Sociálne náklady (527, 528)  | 19                   | 1 6 2 6 5             | 1 4 7 4 0                                       |
| F.                  | Dane a poplatky (účtová skupina 53)  | 20                   | 7 4 5 8 0             | 7 7 4 8 6                                       |
| G.                  | Odpisy a opravné položky k dlhodobému nehmotnému majetku a dlhodobému hmotnému majetku (r. 22 + r. 23)             | 21                   | 4 5 8 2 8 2           | 3 9 8 2 5 8                                     |
| G.1.                | Odpisy dlhodobého nehmotného majetku a dlhodobého hmotného majetku (551)   | 22                   | 4 5 8 2 8 2           | 3 9 8 2 5 8                                     |
| 2.                  | Opravné položky k dlhodobému nehmotnému majetku a dlhodobému hmotnému majetku (+/-) (553)                          | 23                   |                       |   |
| H.                  | Zostatková cena predaného dlhodobého majetku a predaného materiálu (541, 542)                                      | 24                   | 4 6 4 4 0             | 1 2 4 4 6 6                                     |
| I.                  | Opravné položky k pohľadávkam (+/-) (547)  | 25                   |                       |   |
| J.                  | Ostatné náklady na hospodársku činnosť (543, 544, 545, 546, 548, 549, 555, 557)                                    | 26                   | 3 2 9 9 8             | 8 0 4 9 1                                       |
| ***                 | Výsledok hospodárenia z hospodárskej činnosti (+/-) (r. 02 - r. 10)  | 27                   | - 2 0 3 3 6 1         | - 5 4 9 5 7                                     |



| Ozna-<br>čenie<br>a | Text<br>b   | Číslo<br>riadku<br>c | Skutočnosť            |   |
|---------------------|---|----------------------|-----------------------|---|
|                     |   |                      | bežné účtovné obdobie | bezprostredne predchádzajúce účtovné<br>obdobie |
|                     |   |                      | 1                     | 2   |
| *                   | Pridaná hodnota (r. 03 + r. 04 + r. 05 +<br>r. 06 + r. 07) - (r. 11 + r. 12 + r. 13 + r. 14)                            | 28                   | 6 1 3 4 7 2           | 7 4 0 2 8 4                                     |
| **                  | Výnosy z finančnej činnosti spolu r. 30<br>+ r. 31 + r. 35 + r. 39 + r. 42 + r. 43 + r. 44                              | 29                   | 1 6                   |   |
| VIII.               | Tržby z predaja cenných papierov a<br>podielov (661)  | 30                   |                       |   |
| IX.                 | Výnosy z dlhodobého finančného majetku<br>súčet (r. 32 až r. 34)  | 31                   |                       |   |
| IX.1.               | Výnosy z cenných papierov a podielov<br>od prepojených účtovných jednotiek (665A)                                       | 32                   |                       |   |
| 2.                  | Výnosy z cenných papierov a podielov<br>v podielovej účasti okrem výnosov<br>prepojených účtovných jednotiek (665A)     | 33                   |                       |   |
| 3.                  | Ostatné výnosy z cenných papierov a<br>podielov (665A)  | 34                   |                       |   |
| X.                  | Výnosy z krátkodobého finančného majetku<br>súčet (r. 36 až r. 38)  | 35                   |                       |   |
| X.1.                | Výnosy z krátkodobého finančného majetku<br>od prepojených účtovných jednotiek (666A)                                   | 36                   |                       |   |
| 2.                  | Výnosy z krátkodobého finančného majetku<br>v podielovej účasti okrem výnosov<br>prepojených účtovných jednotiek (666A) | 37                   |                       |   |
| 3.                  | Ostatné výnosy z krátkodobého finančného<br>majetku (666A)  | 38                   |                       |   |
| XI.                 | Výnosové úroky (r. 40 + r. 41)  | 39                   | 1                     |   |
| XI.1.               | Výnosové úroky od prepojených<br>účtovných jednotiek (662A)   | 40                   |                       |   |
| 2.                  | Ostatné výnosové úroky (662A)   | 41                   | 1                     |   |
| XII.                | Kurzové zisky (663)   | 42                   | 3                     |   |
| XIII.               | Výnosy z precenenia cenných papierov a<br>výnosy z derivátových operácií (664, 667)                                     | 43                   |                       |   |
| XIV.                | Ostatné výnosy z finančnej činnosti (668)   | 44                   | 1 2                   |   |
| **                  | Náklady na finančnú činnosť spolu r. 46<br>+ r. 47 + r. 48 + r. 49 + r. 52 + r. 53 + r. 54                              | 45                   | 4 9 0 7 6             | 3 6 7 1 6                                       |
| K.                  | Predané cenné papiere a podiely (561)   | 46                   |                       |   |
| L.                  | Náklady na krátkodobý finančný majetok<br>(566)   | 47                   |                       |   |
| M.                  | Opravné položky k finančnému majetku<br>(+/-) (565)   | 48                   |                       |   |
| N.                  | Nákladové úroky (r. 50 + r. 51)   | 49                   | 3 0 9 9 5             | 2 9 5 1 7                                       |
| N.1.                | Nákladové úroky pre prepojené účtovné<br>jednotky (562A)  | 50                   |                       |   |
| 2.                  | Ostatné nákladové úroky (562A)  | 51                   | 3 0 9 9 5             | 2 9 5 1 7                                       |
| O.                  | Kurzové straty (563)  | 52                   |                       | 2 2   |
| P.                  | Náklady na precenenie cenných papierov a<br>náklady na derivátové operácie (564, 567)                                   | 53                   |                       |   |
| Q.                  | Ostatné náklady na finančnú činnosť<br>(568, 569)   | 54                   | 1 8 0 8 1             | 7 1 7 7   |



| Ozna-<br>čenie<br>a | Text<br>b   | Číslo<br>riadku<br>c | Skutočnosť                 |  |
|---------------------|---|----------------------|----------------------------|--|
|                     |   |                      | bežné účtovné obdobie<br>1 | bezprostredne predchádzajúce účtovné<br>obdobie<br>2             |
|                     |   |                      | ***                        | Výsledok hospodárenia z finančnej činnosti (+/-) (r. 29 - r. 45) |
| ****                | Výsledok hospodárenia za účtovné obdobie pred zdanením (+/-) (r. 27 + r. 55)      | 56                   | - 2 5 2 4 2 1              | - 9 1 6 7 3  |
| R.                  | Daň z príjmov (r. 58 + r. 59)   | 57                   | - 2 8 0 6 4                | - 3 1 3 5 1  |
| R.1.                | Daň z príjmov splatná (591, 595)  | 58                   | 2 8 8 0                    | 2 8 8 0  |
| 2.                  | Daň z príjmov odložená (+/-) (592)  | 59                   | - 3 0 9 4 4                | - 3 4 2 3 1  |
| S.                  | Prevod podielov na výsledku hospodárenia spoločníkom (+/- 596)                    | 60                   |                            |  |
| ****                | Výsledok hospodárenia za účtovné obdobie po zdanení (+/-) (r. 56 - r. 57 - r. 60) | 61                   | - 2 2 4 3 5 7              | - 6 0 3 2 2  |

## A. Informácie o účtovnej jednotke

A.a)

|                  |   |
|------------------|---|
| Obchodné meno:   | POLNOHOSPODÁRSKE DRUŽSTVO BĀTOROVE KOSIHY |
| Sídlo:           | Družstevná 618                            |
| Dátum založenia: | 20.09.1949                                |
| Dátum vzniku:    | 20.09.1949                                |

A.b) opis hospodárskej činnosti účtovnej jednotky:

podnikanie v poľnohospodárskej výrobe, vrátane predaja nespracovaných poľnohospodárskych výrobkov na účely spracovania a ďalšieho predaja;

obchodná činnosť v maloobchode -predaj mäsa, mäsových výrobkov, mrazeného tovaru, konzumných vajec a potravín;

cestná verejná nákladná doprava tovaru;

knihviazačstvo;

prevádzanie opráv poľnohospodárskych strojov a zariadení;

služby pre rastlinnú výrobu-prevádzanie mechanizačných prác;

vedenie účtovnej evidencie;

cestná nepravidelná hromadná preprava osôb

výroba a predaj krmných zmesí

uskutočňovanie stavieb a ich zmien

kovoobrábanie

kúpa tovaru na účely jeho predaja konečnému spotrebiteľovi (maloobchod) alebo iným prevádzkovateľom živnosti (veľkoobchod)

spracovanie a konzervovanie zemiakov, ovocia a zeleniny

výroba nápojov

## 1. Informácie k prílohe č. 3 časti A. písm. c) o počte zamestnancov

| Názov položky   | Bežné účtovné obdobie | Bezprostredne predchádzajúce účtovné obdobie |
|---|-----------------------|--|
| Priemerný prepočítaný počet zamestnancov                                    | 99                    | 105  |
| Stav zamestnancov ku dňu, ku ktorému sa zostavuje účtovná závierka, z toho: | 116                   | 85   |
| počet vedúcich zamestnancov   |                       | 9  |

|     |   |            |      |
|-----|---|------------|------|
| A.d | Podnik nie je neobmedzene ručiacim spoločníkom v iných účtovných jednotkách |            |      |
| A.e | Právny dôvod na zostavenie účtovnej závierky                                | Riadna     | X    |
|     |   | Mimoriadna |      |
|     | Dôvod mimoriadnej účtovnej závierky   |            |      |
| A.f | Dátum schválenia účtovnej závierky za predchádzajúce obdobie                | 24.4..     | 2015 |

## C. Informácie o konsolidovanom celku, ak je účtovná jednotka jeho súčasťou

| Nie je súčasťou konsolidovaného celku  | X | Je súčasťou konsolidovaného celku |  |
|--|---|-----------------------------------|--|
| C.a) Obchodné meno a sídlo konsolidujúcej účtovnej jednotky, ktorá zostavuje konsolidovanú účtovnú závierku za všetky skupiny účtovných jednotiek konsolidovaného celku, pre ktorú je účtovná jednotka konsolidovanou účtovnou jednotkou:          |   |                                   |  |
| C.b) Obchodné meno a sídlo bezprostredne konsolidujúcej účtovnej jednotky, ktorá zostavuje konsolidovanú účtovnú závierku za tú skupinu účtovných jednotiek konsolidovaného celku, ktorého súčasťou je aj účtovná jednotka:                        |   |                                   |  |
| C.c) Obchodné meno a sídlo konsolidujúcej účtovnej jednotky, v ktorej je možné tieto konsolidované účtovné závierky získať:<br>Adresa registrovaného súdu, ktorý vedie obchodný register, v ktorom sa uložia tieto konsolidované účtovné závierky: |   |                                   |  |
| C.d) Materská účtovná jednotka je oslobodená od povinnosti zostaviť konsolidovanú účtovnú závierku a konsolidovanú výročnú správu  |   |                                   |  |

## D. Ďalšie informácie o:

- a) použitých účtovných zásadách a účtovných metódach,  
 b) údajoch vykázaných na strane aktív súvahy,  
 c) údajoch vykázaných na strane pasív súvahy,  
 d) výnosoch,  
 e) nákladoch,  
 f) daniach z príjmov,  
 g) údajoch na podsúvahových účtoch,  
 h) iných aktívach a iných pasívach,  
 i) spriaznených osobách,  
 j) skutočnostiach, ktoré nastali medzi dňom, ku ktorému sa zostavuje účtovná závierka a dňom jej zostavenia,  
 k) prehľade zmien vlastného imania,  
 l) prehľade peňažných tokov.

a/ rozpracované v časti E.

e/ rozpracované v časti I.

i/ rozpracované v časti M. a N.

b/ rozpracované v časti F.

f/ rozpracované v časti J.

j/ rozpracované v časti O.

c/ rozpracované v časti G.

g/ rozpracované v časti K.

k/ rozpracované v časti P.

d/ rozpracované v časti H.

h/ rozpracované v časti L.

l/ rozpracované v časti R.

## E. Informácie o účtovných zásadách a účtovných metódach.

|      |   |     |  |     |   |
|------|---|-----|--|-----|---|
| E.a) | Účtovná jednotka(ÚJ) bude nepretržite pokračovať vo svojej činnosti | ÁNO |  | NIE | X |
| E.b) | Zmeny účtovných zásad a metód                                       | ÁNO |  | NIE | X |

|      |  |
|------|--|
| E.c) | Spôsob oceňovania jednotlivých zložiek majetku a záväzkov: |
|------|--|

|     |                    |
|-----|--------------------|
| ca) | obstarávacou cenou |
|-----|--------------------|

|  |   |
|--|---|
| 1. hmotný majetok s výnimkou hmotného majetku vytvoreného vlastnou činnosťou   | X |
| 2. zásoby s výnimkou zásob vytvorených vlastnou činnosťou  | X |
| 3. podiely na ZI obchodných spoločností, deriváty a cenné papiere okrem cenných papierov, podielov na ZI obchodných spoločností, ktoré nemajú podobu cenného papiera a derivátov | X |
| 4. pohľadávky pri odplatnom nadobudnutí alebo pohľadávky nadobudnuté vkladom do ZI   | X |
| 5. nehmotný majetok s výnimkou nehmotného majetku vytvoreného vlastnou činnosťou,  | X |
| 6. záväzky pri ich prevzatí  | X |

|  |   |
|--|---|
| cb) vlastnými nákladmi                           |   |
| 1. hmotný majetok vytvorený vlastnou činnosťou   | X |
| 2. zásoby vytvorené vlastnou činnosťou           | X |
| 3. nehmotný majetok vytvorený vlastnou činnosťou | X |
| 4. príchovky a prírastky zvierat                 | X |

|                                 |   |
|---------------------------------|---|
| cc) menovitou hodnotou          |   |
| 1. peňažné prostriedky a ceniny | X |
| 2. pohľadávky pri ich vzniku    | X |
| 3. záväzky pri ich vzniku       | X |

|   |  |
|---|--|
| ce) reálnou hodnotou  |  |
| 1. majetok a záväzky nadobudnuté kúpou podniku alebo jeho časti   |  |
| 2. majetok a záväzky nadobudnuté vkladom podniku alebo jeho časti a majetok a záväzky nadobudnuté zámenou |  |
| 3. cenné papiere, deriváty a podiely na základnom imaní   |  |

|   |   |
|---|---|
| Úbytok zásob rovnakého druhu sa účtuje v ocenení:   |   |
| Cenou zistenou váženým aritmetickým priemerom   |   |
| Metódou FIFO  | X |
| Obstarávacia cena zásob sa rozdeľuje na cenu za ktoré sa zásoby obstarali a náklady súvisiace s obstaraním(VON).          | X |
| Pri vyskladnení sa VON rozpúšťajú nasledovne : $VON/(PS \text{ zásob} + \text{ príjem zásob}) \times \text{ výdaj zásob}$ | X |

|  |   |
|--|---|
| Výdavky budúcich období a príjmy budúcich období sa vykazujú vo výške, ktorá je potrebná na dodržanie zásady vecnej a časovej súvislosti s účtovným obdobím.   | X |
| Rezervy sú záväzky s neurčitým časovým vymedzením alebo výškou; tvoria sa na krytie známych rizík alebo strát z podnikania. Oceňujú sa v očakávanej výške záväzku.   | X |
| Prenajatý majetok a majetok obstaraný na základe zmluvy o kúpe prenajatej veci - v ocenení rovnajúcom istine a náklady súvisiace s obstaraním  |   |
| Daň z príjmov splatná –daň sa určuje z účtovného zisku pred zdanením pri sadzbe 22 % po úpravách na daňové účely podľa zákona o daniach z príjmov  | X |
| Náklady a výnosy časovo rozlišujú. Časovo sa nerozlišujú náklady a výnosy, ak ide o nevýznamný a stále sa opakujúci účtovný prípad týkajúci sa časového rozlíšenia nákladov alebo výnosov posledného a prvého mesiaca účtovného obdobia. | X |

## E. d) Spôsob zostavenia odpisového plánu dlhodobého majetku

|   |  |
|---|--|
| Nehmotný majetok odpisuje účtovná jednotka počas predpokladanej doby používania zodpovedajúcej spotrebe budúcich ekonomických úžitkov z majetku. Nehmotný majetok, ktorým sú náklady na vývoj sa odpisuje najneskôr do piatich rokov od jeho obstarania. Nehmotný majetok vytvorený vlastnou činnosťou sa neaktívuje okrem softvéru a nákladov na vývoj, ktoré sa aktivujú v súlade s postupmi účtovania. |  |
|---|--|

|   |           |   |
|---|-----------|---|
| Dlhodobý hmotný majetok sa odpisuje s ohľadom na opotrebovanie zodpovedajúce bežným podmienkam jeho používania. Pri tvorbe odpisového plánu sa zohľadňuje doba použiteľnosti, počet výrobkov alebo podobných jednotiek, u ktorých sa predpokladá ich získanie prostredníctvom majetku. Účtovné a daňové odpisy sa rovnajú   |           |   |
| Dlhodobý hmotný majetok sa odpisuje s ohľadom na opotrebovanie zodpovedajúce bežným podmienkam jeho používania. Pri tvorbe odpisového plánu sa zohľadňuje doba použiteľnosti, počet výrobkov alebo podobných jednotiek, u ktorých sa predpokladá ich získanie prostredníctvom majetku. Účtovné a daňové odpisy sa nerovnajú | X         |   |
| Dlhodobý nehmotný majetok =doba použiteľnosti viac ako rok a vstupná cena je viac ako   | 2400,-eur | X |
| Samostatné huteľné veci sú dlhodobým hmotným majetkom ak doba použiteľnosti je viac ako rok a vstupná cena viac ako:  | 1700,-eur | X |

| Majetok  | Odpisová skupina | Doba odpisovania | Lineárne odpisy | Zrýchlené odpisy |  |
|--|------------------|------------------|-----------------|------------------|--|
| Budovy   | 4                | 20               | x               |                  |  |
| Stavby - oplotenie, sil. žľaby, mlatovisko..       | 4                | 20               | X               |                  |  |
| Stavby – mob. Bunky,                               | 2                | 6                |                 |                  |  |
| <i>Stroje a zariadenia:</i>                        |                  |                  |                 |                  |  |
| <i>Pracovné stroje poľnohospodárske</i>            | 1                | 4                |                 |                  |  |
| <i>Stroje / ohybačka, rezačka, dopravníky...</i>   | 2                | 6                |                 |                  |  |
| <i>Stroje – kotol, nádrže na DAM, zásobníky KZ</i> | 3                | 12               | x               |                  |  |
| <i>Energetické stroje, chlad. Boxy</i>             | 2                | 6                |                 |                  |  |
| <i>Transformátory</i>                              | 3                | 12               |                 |                  |  |
| <i>Prístroje - PC, tlačiare</i>                    | 1                | 4                |                 |                  |  |
| Dopr.prostr.                                       |                  |                  | x               |                  |  |
| Osobné automobily, nákladné automobily             | 1                | 4                |                 |                  |  |
| Privesy  | 2                | 6                |                 |                  |  |
| Základné stádo                                     | 1                | 4                | X               |                  |  |
| Trvalé trávne porasty - vinohrady                  | 3                | 12               | x               |                  |  |

## E.e) Dotácie poskytnuté na obstaranie majetku - bez náplne

Rok 2014:

|   |            |
|---|------------|
| Dotácia na likvidáciu vinohradu 9,16 ha | 27 480.-   |
| Dotácia na výsadbu vinohradu 5,52 ha    | 77 715.-   |
| Dotácia na výsadbu vinohradu 9,28 ha    | 154 543,50 |

Rok 2015

|  |  |
|--|--|
| Dotácia na nákup kombajnu z PRV 142 078.-          | Dotácia na modernizáciu fariem I. - PRV 135 835,59 |
| Dotácia na modernizáciu fariem II. - PRV 93 876,40 |  |
| Dotácia na prid.hodnoty do ph – PRV 83 902,57      |  |
| Dotácia na reštrukt. vinohradov 14,87 ha 250 393.- |  |
| Spolu: 706 085,56                                  |  |

E.f) Oprava chýb minulých účtovných období účtovaná v bežnom účtovnom období s uvedením sumy vplyvu na položky súvahy, náklady bežného účtovného obdobia, výnosy bežného účtovného obdobia, nerozdelený zisk minulých rokov alebo na neuhradenú stratu minulých rokov.

|  | výnosy | Zaúčtované na účet | Náklady | Zaúčtované na účet |
|--|--------|--------------------|---------|--------------------|
|  |        |                    |         |                    |

2. Informácie k prílohe č. 3 časti F. písm. a) o dlhodobom nehmotnom majetku

Tabuľka č. 1

| Dlhodobý nehmotný majetok          | Bežné účtovné obdobie       |         |                          |          |                     |                         |                                   |       |
|------------------------------------|-----------------------------|---------|--------------------------|----------|---------------------|-------------------------|-----------------------------------|-------|
|                                    | Aktívované náklady na vývoj | Softvér | Oceni-<br>teľné<br>práva | Goodwill | Ostat-<br>ný<br>DNM | Obsta-<br>rávaný<br>DNM | Poskytnuté<br>preddavky<br>na DNM | Spolu |
| a                                  | b                           | c       | d                        | e        | f                   | g                       | h                                 | l     |
| <b>Prvotné ocenenie</b>            |                             |         |                          |          |                     |                         |                                   |       |
| Stav na začiatku účtovného obdobia |                             |         |                          |          |                     |                         |                                   |       |
| Prírastky                          |                             |         |                          |          |                     |                         |                                   |       |
| Úbytky                             |                             |         |                          |          |                     |                         |                                   |       |
| Presuny                            |                             |         |                          |          |                     |                         |                                   |       |
| Stav na konci účtovného obdobia    |                             |         |                          |          |                     |                         |                                   |       |
| <b>Oprávky</b>                     |                             |         |                          |          |                     |                         |                                   |       |
| Stav na začiatku účtovného obdobia |                             |         |                          |          |                     |                         |                                   |       |
| Prírastky                          |                             |         |                          |          |                     |                         |                                   |       |
| Úbytky                             |                             |         |                          |          |                     |                         |                                   |       |
| Presuny                            |                             |         |                          |          |                     |                         |                                   |       |
| Stav na konci účtovného obdobia    |                             |         |                          |          |                     |                         |                                   |       |
| <b>Opravné položky</b>             |                             |         |                          |          |                     |                         |                                   |       |
| Stav na začiatku účtovného obdobia |                             |         |                          |          |                     |                         |                                   |       |
| Prírastky                          |                             |         |                          |          |                     |                         |                                   |       |
| Úbytky                             |                             |         |                          |          |                     |                         |                                   |       |
| Presuny                            |                             |         |                          |          |                     |                         |                                   |       |
| Stav na konci účtovného obdobia    |                             |         |                          |          |                     |                         |                                   |       |
| <b>Zostatková hodnota</b>          |                             |         |                          |          |                     |                         |                                   |       |
| Stav na začiatku účtovného obdobia |                             |         |                          |          |                     |                         |                                   |       |
| Stav na konci účtovného obdobia    |                             |         |                          |          |                     |                         |                                   |       |

Tabuľka č. 2

| Dlhodobý nehmotný majetok<br><br>a | Bezprostredne predchádzajúce účtovné obdobie |              |                               |               |                      |                              |  |            |
|------------------------------------|--|--------------|-------------------------------|---------------|----------------------|------------------------------|--|------------|
|                                    | Aktivo-vané náklady na vývoj<br>b            | Softvér<br>c | Oceni-<br>teľné<br>práva<br>d | Goodwill<br>e | Ostat-ný<br>DNM<br>f | Obsta-<br>rávaný<br>DNM<br>g | Poskytnuté<br>preddavky<br>na DNM<br>h | Spolu<br>i |
| Prvotné ocenenie                   |  |              |                               |               |                      |                              |  |            |
| Stav na začiatku účtovného obdobia |  |              |                               |               |                      |                              |  |            |
| Prírastky                          |  |              |                               |               |                      |                              |  |            |
| Úbytky                             |  |              |                               |               |                      |                              |  |            |
| Presuny                            |  |              |                               |               |                      |                              |  |            |
| Stav na konci účtovného obdobia    |  |              |                               |               |                      |                              |  |            |
| Oprávky                            |  |              |                               |               |                      |                              |  |            |
| Stav na začiatku účtovného obdobia |  |              |                               |               |                      |                              |  |            |
| Prírastky                          |  |              |                               |               |                      |                              |  |            |
| Úbytky                             |  |              |                               |               |                      |                              |  |            |
| Presuny                            |  |              |                               |               |                      |                              |  |            |
| Stav na konci účtovného obdobia    |  |              |                               |               |                      |                              |  |            |
| Opravné položky                    |  |              |                               |               |                      |                              |  |            |
| Stav na začiatku účtovného obdobia |  |              |                               |               |                      |                              |  |            |
| Prírastky                          |  |              |                               |               |                      |                              |  |            |
| Úbytky                             |  |              |                               |               |                      |                              |  |            |
| Presuny                            |  |              |                               |               |                      |                              |  |            |
| Stav na konci účtovného obdobia    |  |              |                               |               |                      |                              |  |            |
| Zostatková hodnota                 |  |              |                               |               |                      |                              |  |            |
| Stav na začiatku účtovného obdobia |  |              |                               |               |                      |                              |  |            |
| Stav na konci účtovného obdobia    |  |              |                               |               |                      |                              |  |            |

## 3. Informácie k prílohe č. 3 časti F. písm. c) o dlhodobom nehmotnom majetku

| Dlhodobý nehmotný majetok                                     | Hodnota za bežné účtovné obdobie |
|---|----------------------------------|
| Dlhodobý nehmotný majetok, na ktorý je zriadené záložné právo |                                  |

## 4. Informácie k prílohe č. 3 časti F. písm. a) o dlhodobom hmotnom majetku

Tabuľka č. 1

| Dlhodobý hmotný majetok            | Bežné účtovné obdobie |           |  |  |  |                     |                              |  |           |
|------------------------------------|-----------------------|-----------|--|--|--|---------------------|------------------------------|--|-----------|
|                                    | Pozemky               | Stavby    | Samos-<br>tätne<br>hnuteľ-<br>né<br>veci a<br>súbory<br>hnuteľ-<br>ných vecí | Pestova-<br>teľské celky<br>trvalých<br>porastov | Základné<br>stádo<br>a ťažné<br>zvieratá | Os-<br>tatný<br>DHM | Ob-<br>stará-<br>vaný<br>DHM | Poskyt-<br>nuté pred-<br>davky na<br>DHM | Spolu     |
| a                                  | b                     | c         | d  | e  | f  | g                   | h                            | i  | J         |
| Prvotné ocenenie                   |                       |           |  |  |  |                     |                              |  |           |
| Stav na začiatku účtovného obdobia | 1 739 380             | 3 692 390 | 4 478 761  | 1 078 249  | 328 486                                  | 85 895              | 862 220                      |  | 12265381  |
| Prírastky                          | 19 953                | 420 112   | 629 712  |  | 140 046                                  |                     | 1234554                      |  | 2 444377  |
| Úbytky                             | 842                   | 15 600    | 48 166   |  | 142 176                                  | 4 9696              | 1209713                      |  | 1421193   |
| Presuny                            |                       |           |  |  |  |                     |                              |  |           |
| Stav na konci účtovného obdobia    | 1 758 491             | 4 096 902 | 5 060 307  | 1 078 249  | 326 356                                  | 81 199              | 887 061                      |  | 13288565  |
| Oprávkový                          |                       |           |  |  |  |                     |                              |  |           |
| Stav na začiatku účtovného obdobia |                       | 2 635 915 | 4 211 299  | 971 222  | 149 268                                  | 85 895              |                              |  | 8 053 599 |
| Prírastky                          |                       | 133 332   | 199 383  | 37 236   | 133 907                                  |                     |                              |  | 503 858   |
| Úbytky                             |                       | 15 600    | 48 166   |  | 142 177                                  | 4 696               |                              |  | 210 639   |
| Presuny                            |                       |           |  |  |  |                     |                              |  |           |
| Stav na konci účtovného obdobia    |                       | 2 753 647 | 4 362 516  | 1 008 458  | 140 998                                  | 81 199              |                              |  | 8 346 818 |
| Opravné položky                    |                       |           |  |  |  |                     |                              |  |           |
| Stav na začiatku účtovného obdobia |                       |           |  |  |  |                     |                              |  |           |
| Prírastky                          |                       |           |  |  |  |                     |                              |  |           |
| Úbytky                             |                       |           |  |  |  |                     |                              |  |           |
| Presuny                            |                       |           |  |  |  |                     |                              |  |           |
| Stav na konci účtovného obdobia    |                       |           |  |  |  |                     |                              |  |           |
| Zostatková hodnota                 |                       |           |  |  |  |                     |                              |  |           |
| Stav na začiatku účtovného obdobia | 1 739 380             | 1 055 475 | 267 462  | 107 027  | 179 218                                  |                     | 862 220                      |  | 4 211 782 |
| Stav na konci účtovného obdobia    | 1 758 491             | 1 344 255 | 697 791  | 69 791   | 185 358                                  |                     | 887 061                      |  | 4 941 747 |

Tabuľka č. 2

| Dlhodobý hmotný majetok<br>A             | Bezprostredne predchádzajúce účtovné obdobie |             |   |   |   |                          |                                   |   |            |
|--|--|-------------|---|---|---|--------------------------|-----------------------------------|---|------------|
|  | Pozemky<br>b                                 | Stavby<br>c | Samos-<br>tatné<br>hnutel'-<br>né<br>veci a<br>súbory<br>hnutel'-<br>ných vecí<br>d | Pestova-<br>teľské celky<br>trvalých<br>porastov<br>e | Základné<br>stádo<br>a ťažné<br>zvieratá<br>F | Os-<br>tatný<br>DHM<br>g | Ob-<br>stará-<br>vaný<br>DHM<br>h | Poskyt-<br>nuté<br>pred-<br>davky<br>na<br>DHM<br>i | Spolu<br>J |
| Prvotné ocenenie                         |  |             |   |   |   |                          |                                   |   |            |
| Stav<br>na začiatku<br>účtovného obdobia | 1 745 328                                    | 3 632 291   | 4 945 725   | 1 078 249   | 342 640                                       | 87 247                   | 512 402                           |   | 12 234 882 |
| Prírastky                                | 59 845                                       | 60 099      | 11 333  |   | 117 965                                       | 3 866                    | 599 061                           |   | 852 169    |
| Úbytky                                   | 65 793                                       |             | 478 297   |   | 132 119                                       | 5 218                    | 249 243                           |   | 930 670    |
| Presuny                                  |  |             |   |   |   |                          |                                   |   |            |
| Stav na konci<br>účtovného obdobia       | 1 739 380                                    | 3 692 390   | 4 478 761   | 1 079 249   | 328 486                                       | 85 895                   | 862 220                           |   | 12 265 381 |
| Oprávky                                  |  |             |   |   |   |                          |                                   |   |            |
| Stav<br>na začiatku<br>účtovného obdobia |  | 2 519 514   | 4 536 481   | 933 986   | 144 138                                       | 87 247                   |                                   |   | 8 221 366  |
| Prírastky                                |  | 116 401     | 153 115   | 37 236  | 137 249                                       | 3 866                    |                                   |   | 447 867    |
| Úbytky                                   |  |             | 478 297   |   | 132 119                                       | 5 218                    |                                   |   | 615 634    |
| Presuny                                  |  |             |   |   |   |                          |                                   |   |            |
| Stav na konci<br>účtovného obdobia       |  | 2 635 915   | 4 211 299   | 171 222   | 149 268                                       | 85 895                   |                                   |   | 8 053 599  |
| Opravné položky                          |  |             |   |   |   |                          |                                   |   |            |
| Stav<br>na začiatku<br>účtovného obdobia |  |             |   |   |   |                          |                                   |   |            |
| Prírastky                                |  |             |   |   |   |                          |                                   |   |            |
| Úbytky                                   |  |             |   |   |   |                          |                                   |   |            |
| Presuny                                  |  |             |   |   |   |                          |                                   |   |            |
| Stav na konci<br>účtovného obdobia       |  |             |   |   |   |                          |                                   |   |            |
| Zostatková hodnota                       |  |             |   |   |   |                          |                                   |   |            |
| Stav<br>na začiatku<br>účtovného obdobia | <b>1 745 328</b>                             | 1 112 777   | 4 092 444   | 144 264   | 198 502                                       |                          | 512 402                           |   | 4 122 517  |
| Stav na konci<br>účtovného obdobia       | <b>1 739 380</b>                             | 1 055 475   | 2 674 622   | 107 027   | 179 218                                       |                          | 862 220                           |   | 4 211 782  |

## 5. Informácie k prílohe č. 3 časti F. písm. c) o dlhodobom hmotnom majetku

| Dlhodobý hmotný majetok | Hodnota za bežné účtovné obdobie |
|-------------------------|----------------------------------|
|                         |                                  |

|  |  |
|--|--|
|  |  |
|--|--|

## F.b) Spôsob a výška poistenia dlhodobého majetku

| Povinné zmluvné poistenie  | Poistná suma | Platnosť zmluvy od-do |
|----------------------------|--------------|-----------------------|
| Kompaktor SWIFTER          | 308,48       | 9.5.2015 – 9.4.2019   |
| Omietač kmienkov           | 62,-         | 9.5.2015 - 9.4.2019   |
| Pluh Lemken                | 332,36       | 17.6.2015 – 17.5.2019 |
| Traktor Valtra             | 249,30       | 21.7.2015 – 21.6.2019 |
| Rosič                      | 75,42        | 21.2.2015 – 21.6.2019 |
| Mulčovač                   | 27,90        | 21.7.2016 – 21.6.2019 |
| JD traktor                 | 1 509,65     | 2.8.2012 – 15.7.2018  |
| Povinné zmluvné poistenie  | 6 184,04     | 1.1.2015 – 31.12.2015 |
| JD traktor č.z. 8100056411 | 3 196,76     | 22.9.2015-22.9.2020   |

F.c) prehľad o dlhodobom nehmotnom a dlhodobom hmotnom majetku, pri ktorom má účtovná jednotka obmedzené právo s ním nakladať – bez náplne

1F.d) prehľad o dlhodobom majetku, pri ktorom vlastnícke právo nadobudol veriteľ zmluvou o zabezpečovacom prevode práva, ale ktorý užíva účtovná jednotka na základe zmluvy o výpožičke – bez náplne

F.e) Prehľad o dlhodobom nehnuteľnom majetku, pri ktorom nebolo vlastnícke právo zapísané do katastra nehnuteľností ku dňu zostavenia účtovnej závierky a táto ho užíva - bez náplne

F.f) Charakteristika Goodwilu – bez náplne

F.g) Prehľad o položkách účtovaných na účte 097 – opravná položka k nadobudnutému majetku – bez náplne

F.h) Prehľad o výskumnej a vývojovej činnosti v bežnom období – bez náplne

| Náklady | Náklady na výskum | Náklady vynaložené v bežnom období na vývoj – neaktivované | Náklady vynaložené v bežnom období na vývoj - aktivované |
|---------|-------------------|--|--|
|         |                   |  |  |

## 6. Informácie k prílohe č. 3 časti F. písm. j) o dlhodobom finančnom majetku

Tabuľka č. 1

| Dlhodobý finančný majetok          | Bežné účtovné obdobie        |   |                               |                          |             |  |                 |                            |       |
|------------------------------------|------------------------------|---|-------------------------------|--------------------------|-------------|--|-----------------|----------------------------|-------|
|                                    | Podielové CP a podiely v DÚJ | Podielové CP a podiely v spoločnosti s podstatným vplyvom | Ostatné dlhodobé CP a podiely | Pôžičky ÚJ v kons. celku | Ostatný DFM | Pôžičky s dobou splatnosti najviac jeden rok | Obstarávaný DFM | Poskytnuté predavky na DFM | Spolu |
| a                                  | b                            | c   | d                             | e                        | f           | g  | H               | i                          | j     |
| Prvotné ocenenie                   |                              |   |                               |                          |             |  |                 |                            |       |
| Stav na začiatku účtovného obdobia |                              |   |                               |                          |             |  |                 |                            |       |
| Prírastky                          |                              |   |                               |                          |             |  |                 |                            |       |

|                                    |  |  |  |  |  |  |  |  |  |
|------------------------------------|--|--|--|--|--|--|--|--|--|
| Úbytky                             |  |  |  |  |  |  |  |  |  |
| Presuny                            |  |  |  |  |  |  |  |  |  |
| Stav na konci účtovného obdobia    |  |  |  |  |  |  |  |  |  |
| Opravné položky                    |  |  |  |  |  |  |  |  |  |
| Stav na začiatku účtovného obdobia |  |  |  |  |  |  |  |  |  |
| Prírastky                          |  |  |  |  |  |  |  |  |  |
| Úbytky                             |  |  |  |  |  |  |  |  |  |
| Presuny                            |  |  |  |  |  |  |  |  |  |
| Stav na konci účtovného obdobia    |  |  |  |  |  |  |  |  |  |
| Účtovná hodnota                    |  |  |  |  |  |  |  |  |  |
| Stav na začiatku účtovného obdobia |  |  |  |  |  |  |  |  |  |
| Stav na konci účtovného obdobia    |  |  |  |  |  |  |  |  |  |

Tabuľka č. 2

| Dlhodobý finančný majetok          | Bezprostredne predchádzajúce účtovné obdobie |   |                               |                          |             |  |                 |                             |       |
|------------------------------------|--|---|-------------------------------|--------------------------|-------------|--|-----------------|-----------------------------|-------|
|                                    | Podielové CP a podiely v DÚJ                 | Podielové CP a podiely v spoločnosti s podstatným vplyvom | Ostatné dlhodobé CP a podiely | Pôžičky ÚJ v kons. celku | Ostatný DFM | Pôžičky s dobou splatnosti najviac jeden rok | Obstarávaný DFM | Poskytnuté preddavky na DFM | Spolu |
| a                                  | b  | c   | d                             | e                        | f           | g  | H               | i                           | j     |
| Prvotné ocenenie                   |  |   |                               |                          |             |  |                 |                             |       |
| Stav na začiatku účtovného obdobia |  |   |                               |                          |             |  |                 |                             |       |
| Prírastky                          |  |   |                               |                          |             |  |                 |                             |       |
| Úbytky                             |  |   |                               |                          |             |  |                 |                             |       |
| Presuny                            |  |   |                               |                          |             |  |                 |                             |       |
| Stav na konci účtovného obdobia    |  |   |                               |                          |             |  |                 |                             |       |
| Opravné položky                    |  |   |                               |                          |             |  |                 |                             |       |
| Stav na začiatku účtovného obdobia |  |   |                               |                          |             |  |                 |                             |       |
| Prírastky                          |  |   |                               |                          |             |  |                 |                             |       |

|  |  |  |  |  |  |  |  |  |  |  |
|--|--|--|--|--|--|--|--|--|--|--|
| Úbytky                                     |  |  |  |  |  |  |  |  |  |  |
| Presuny                                    |  |  |  |  |  |  |  |  |  |  |
| Stav na konci<br>účetného<br>obdobia       |  |  |  |  |  |  |  |  |  |  |
| Účtovná hodnota                            |  |  |  |  |  |  |  |  |  |  |
| Stav<br>na začiatku<br>účetného<br>obdobia |  |  |  |  |  |  |  |  |  |  |
| Stav na konci<br>účetného<br>obdobia       |  |  |  |  |  |  |  |  |  |  |

## 7. Informácie k prílohe č. 3 časti F. písm. m) o dlhodobom finančnom majetku

|   |                                  |
|---|----------------------------------|
| Dlhodobý finančný majetok                                     | Hodnota za bežné účtovné obdobie |
| Dlhodobý finančný majetok, na ktorý je zriadené záložné právo |                                  |

## 8. Informácie k prílohe č. 3 časti F. písm. i) o štruktúre dlhodobého finančného majetku

| Obchodné meno a sídlo spoločnosti, v ktorej má ÚJ umiestnený DFM | Bežné účtovné obdobie |                                      |  |   |                     |
|--|-----------------------|--------------------------------------|--|---|---------------------|
|  | Podiel ÚJ na ZI v %   | Podiel ÚJ na hlasovacích právach v % | Hodnota vlastného imania ÚJ, v ktorej má ÚJ umiestnený DFM | Výsledok hospodárenia ÚJ, v ktorej má ÚJ umiestnený DFM | Účtovná hodnota DFM |
| A  | b                     | c                                    | d  | E   | f                   |
| Dcérske účtovné jednotky   |                       |                                      |  |   |                     |
|  |                       |                                      |  |   |                     |
|  |                       |                                      |  |   |                     |
|  |                       |                                      |  |   |                     |
| Účtovné jednotky s podstatným vplyvom                            |                       |                                      |  |   |                     |
|  |                       |                                      |  |   |                     |
|  |                       |                                      |  |   |                     |
|  |                       |                                      |  |   |                     |
| Ostatné realizovateľné CP a podiely                              |                       |                                      |  |   |                     |
|  |                       |                                      |  |   |                     |
|  |                       |                                      |  |   |                     |
|  |                       |                                      |  |   |                     |
| Obstarávaný DFM na účely vykonania vplyvu v inej ÚJ              |                       |                                      |  |   |                     |
|  |                       |                                      |  |   |                     |
|  |                       |                                      |  |   |                     |
| DFM spolu  | x                     | x                                    | x  | X   |                     |

## 9. Informácie k prílohe č. 3 časti F. písm. j) a l) o dlhových CP držaných do splatnosti

| Dlhové CP držané do splatnosti<br>A                   | Druh CP<br>b | Stav na začiatku účtovného obdobia<br>c | Zvýšenie hodnoty<br>d | Zníženie hodnoty<br>e | Vyradenie dlhového CP z účtovníctva v účtovnom období<br>F | Stav na konci účtovného obdobia<br>g |
|---|--------------|---|-----------------------|-----------------------|--|--------------------------------------|
| Do splatnosti viac ako päť rokov                      |              |   |                       |                       |  |                                      |
| Do splatnosti od troch rokov do piatich rokov vrátane |              |   |                       |                       |  |                                      |
| Do splatnosti od jedného roka do troch rokov vrátane  |              |   |                       |                       |  |                                      |
| Do splatnosti do jedného roka vrátane                 |              |   |                       |                       |  |                                      |
| Dlhové CP držané do splatnosti spolu                  | x            |   |                       |                       |  |                                      |

## 10. Informácie k prílohe č. 3 časti F. písm. j) a l) o poskytnutých dlhodobých pôžičkách

| Dlhodobé pôžičky<br>A                                 | Stav na začiatku účtovného obdobia<br>b | Zvýšenie hodnoty<br>c | Zníženie hodnoty<br>d | Vyradenie pôžičky z účtovníctva v účtovnom období<br>E | Stav na konci účtovného obdobia<br>f |
|---|---|-----------------------|-----------------------|--|--------------------------------------|
| Do splatnosti viac ako päť rokov                      |   |                       |                       |  |                                      |
| Do splatnosti od troch rokov do piatich rokov vrátane |   |                       |                       |  |                                      |
| Do splatnosti od jedného roka do troch rokov vrátane  |   |                       |                       |  |                                      |
| Do splatnosti do jedného roka vrátane                 |   |                       |                       |  |                                      |
| Dlhodobé pôžičky spolu                                |   |                       |                       |  |                                      |

## 11. Informácie k prílohe č. 3 časti F. písm. o) o opravných položkách k zásobám

Tabuľka č. 1

| Zásoby<br>A                                     | Bežné účtovné obdobie                      |                |  |   |   |
|---|--|----------------|--|---|---|
|   | Stav OP na začiatku účtovného obdobia<br>b | Tvorba OP<br>c | Zúčtovanie OP z dôvodu zániku opodstatnenosti<br>d | Zúčtovanie OP z dôvodu vyradenia majetku z účtovníctva<br>E | Stav OP na konci účtovného obdobia<br>f |
| Materiál  |  |                |  |   |   |
| Nedokončená výroba a polotovary vlastnej výroby |  |                |  |   |   |
| Výrobky   |  |                |  |   |   |
| Zvieratá  |  |                |  |   |   |
| Tovar   |  |                |  |   |   |
| Nehnutelnosť na predaj                          |  |                |  |   |   |
| Poskytnuté preddavky na zásoby                  |  |                |  |   |   |
| Zásoby spolu                                    |  |                |  |   |   |

Tabuľka č. 2

| Nehnutelnosť na predaj   | Hodnota |
|--|---------|
| Náklady na obstarávanie nehnuteľnosti na predaj za účtovné obdobie     |         |
| Náklady na obstaranie nehnuteľnosti na predaj od začiatku obstarávania |         |

12. Informácie k prílohe č. 3 časti F. písm. p) o zásobách, na ktoré je zriadené záložné právo a o zásobách, pri ktorých má účtovná jednotka obmedzené právo s nimi nakladať

| Zásoby                                     | Hodnota za bežné účtovné obdobie |
|--|----------------------------------|
| Zásoby, na ktoré je zriadené záložné právo |                                  |

13. Informácie k prílohe č. 3 časti F. písm. q) o zákazkovej výrobe a o zákazkovej výstavbe nehnuteľnosti určenej na predaj

Tabuľka č. 1

| Názov položky<br>A          | Za bežné účtovné obdobie<br>b | Za bezprostredne predchádzajúce účtovné obdobie<br>c | Sumár od začiatku zákazkovej výroby až do konca bežného účtovného obdobia<br>d |
|-----------------------------|-------------------------------|--|--|
| Výnosy zo zákazkovej výroby |                               |  |  |
| Náklady na zákazkovú výrobu |                               |  |  |
| Hrubý zisk / hrubá strata   |                               |  |  |

Tabuľka č. 2

| Hodnota zákazkovej výroby<br>a                                      | Za bežné účtovné obdobie<br>b | Sumár od začiatku zákazkovej výroby až do konca bežného účtovného obdobia<br>c |
|---|-------------------------------|--|
| Výfakturované nároky za vykonanú prácu na zákazkovej výrobe         |                               |  |
| Úprava nárokov podľa stupňa dokončenia alebo metódou nulového zisku |                               |  |
| Suma prijatých preddavkov   |                               |  |
| Suma zadržanej platby   |                               |  |

Tabuľka č. 3

| Názov položky<br>A  | Za bežné účtovné obdobie<br>b | Za bezprostredne predchádzajúce účtovné obdobie<br>c | Sumár od začiatku zákazkovej výstavby nehnuteľnosti určenej na predaj až do konca bežného účtovného obdobia<br>d |
|---|-------------------------------|--|--|
| Výnosy zo zákazkovej výstavby nehnuteľnosti určenej na predaj |                               |  |  |
| Náklady na zákazkovú výstavbu nehnuteľnosti určenej na predaj |                               |  |  |
| Hrubý zisk / hrubá strata                                     |                               |  |  |

Tabuľka č. 4

| Hodnota zákazkovej výstavby nehnuteľnosti určenej na predaj<br>a                              | Za bežné účtovné obdobie<br>b | Sumár od začiatku zákazkovej výstavby nehnuteľnosti určenej na predaj až do konca bežného účtovného obdobia<br>c |
|---|-------------------------------|--|
| Vyfakturované nároky za vykonanú prácu na zákazkovej výstavbe nehnuteľnosti určenej na predaj |                               |  |
| Úprava nárokov podľa stupňa dokončenia alebo metódou nulového zisku                           |                               |  |
| Suma prijatých preddavkov   |                               |  |
| Suma zadržanej platby   |                               |  |

## 14. Informácie k prílohe č. 3 časti F. písm. r) o vývoji opravnej položky k pohľadávkam

| Pohľadávky<br>A                                 | Bežné účtovné obdobie                      |                |  |   |   |
|---|--|----------------|--|---|---|
|   | Stav OP na začiatku účtovného obdobia<br>b | Tvorba OP<br>c | Zúčtovanie OP z dôvodu zániku opodstatnenosti<br>d | Zúčtovanie OP z dôvodu vyradenia majetku z účtovníctva<br>E | Stav OP na konci účtovného obdobia<br>f |
| Pohľadávky z obchodného styku                   | 171 343                                    |                |  |   | 171 343                                 |
| Pohľadávky voči DÚJ a MÚJ                       |  |                |  |   |   |
| Ostatné pohľadávky v rámci kons. Celku          |  |                |  |   |   |
| Pohľadávky voči spoločníkom, členom a združeniu |  |                |  |   |   |
| Iné pohľadávky                                  |  |                |  |   |   |
| Pohľadávky spolu                                | 171 343                                    |                |  |   | 171 343                                 |

## 15. Informácie k prílohe č. 3 časti F. písm. s) o vekovej štruktúre pohľadávok

| Názov položky<br>a                               | V lehote splatnosti<br>b | Po lehote splatnosti<br>c | Pohľadávky spolu<br>d |
|--|--------------------------|---------------------------|-----------------------|
| Dlhodobé pohľadávky                              |                          |                           |                       |
| Pohľadávky z obchodného styku                    |                          |                           |                       |
| Pohľadávky voči DÚJ a MÚJ                        |                          |                           |                       |
| Ostatné pohľadávky v rámci konsolidovaného celku |                          |                           |                       |
| Pohľadávky voči spoločníkom, členom a združeniu  |                          |                           |                       |
| Iné pohľadávky                                   |                          |                           |                       |
| Dlhodobé pohľadávky spolu                        |                          |                           |                       |
| Krátkodobé pohľadávky                            |                          |                           |                       |

|  |        |         |         |
|--|--------|---------|---------|
| Pohľadávky z obchodného styku                    | 39 866 | 325 475 | 365 341 |
| Pohľadávky voči DÚJ a MÚJ /NO DPH/               |        |         |         |
| Ostatné pohľadávky v rámci konsolidovaného celku |        |         |         |
| Pohľadávky voči spoločníkom, členom a združeniu  |        |         |         |
| Sociálne poistenie                               |        |         |         |
| Daňové pohľadávky a dotácie                      |        |         |         |
| Iné pohľadávky                                   | 7 313  | 369     | 7 682   |
| Krátkodobé pohľadávky spolu                      | 47 179 | 325 844 | 373 023 |

16. Informácie k prílohe č. 3 časti F. písm. t) a u) o pohľadávkach zabezpečených záložným právom alebo inou formou zabezpečenia

| Opis predmetu záložného práva                                      | Bežné účtovné obdobie            |                    |
|--|----------------------------------|--------------------|
|  | Hodnota predmetu záložného práva | Hodnota pohľadávky |
| Pohľadávky kryté záložným právom alebo inou formou zabezpečenia    |                                  |                    |
| Hodnota pohľadávok, na ktoré sa zriadilo záložné právo             | x                                |                    |
| Hodnota pohľadávok, pri ktorých je obmedzené právo s nimi nakladať | x                                |                    |

17. Informácie k prílohe č. 3 časti F. písm. w) o krátkodobom finančnom majetku  
Tabuľka č. 1

| Názov položky            | Bežné účtovné obdobie | Bezprostredne predchádzajúce účtovné obdobie |
|--------------------------|-----------------------|--|
| Pokladnica, ceniny       | 1 140                 | 13 302                                       |
| Bežné bankové účty       | 11                    | 62   |
| Bankové účty termínované |                       |  |
| Peniaze na ceste         |                       |  |
| Spolu                    | 1 151                 | 13 364                                       |

Tabuľka č. 2

| Krátkodobý finančný majetok  | Bežné účtovné obdobie              |           |        |         |                                 |
|------------------------------|------------------------------------|-----------|--------|---------|---------------------------------|
|                              | Stav na začiatku účtovného obdobia | Prírastky | Úbytky | Presuny | Stav na konci účtovného obdobia |
| a                            | b                                  | c         | d      | e       | f                               |
| Majetkové CP na obchodovanie |                                    |           |        |         |                                 |

|   |  |  |  |  |  |
|---|--|--|--|--|--|
| Dlhové CP na obchodovanie                                     |  |  |  |  |  |
| Emisné kvóty  |  |  |  |  |  |
| Dlhové CP so splatnosťou do jedného roka držané do splatnosti |  |  |  |  |  |
| Ostatné realizovateľné CP                                     |  |  |  |  |  |
| Obstarávanie krátkodobého finančného majetku                  |  |  |  |  |  |
| Krátkodobý finančný majetok spolu                             |  |  |  |  |  |

## 18. Informácie k prílohe č. 3 časti F. písm. x) o vývoji opravnej položky ku krátkodobému finančnému majetku

| Krátkodobý finančný majetok<br>a             | Stav OP na začiatku účtovného obdobia<br>b | Tvorba OP<br>c | Zúčtovanie OP z dôvodu zániku opodstatnenosti<br>d | Zúčtovanie OP z dôvodu vyradenia majetku z účtovníctva<br>E | Stav OP na konci účtovného obdobia<br>f |
|--|--|----------------|--|---|---|
| Ostatné realizovateľné CP                    |  |                |  |   |   |
| Obstarávanie krátkodobého finančného majetku |  |                |  |   |   |
| Krátkodobý finančný majetok spolu            |  |                |  |   |   |

## 19. Informácie k prílohe č. 3 časti F. písm. y) o krátkodobom finančnom majetku, na ktorý bolo zriadené záložné právo a o krátkodobom finančnom majetku, pri ktorom má účtovná jednotka obmedzené právo s ním nakladať

| Názov položky   | Hodnota za bežné účtovné obdobie |
|---|----------------------------------|
| Krátkodobý finančný majetok, na ktorý bolo zriadené záložné právo         |                                  |
| Krátkodobý finančný majetok, pri ktorom je obmedzené právo s ním nakladať |                                  |

## 20. Informácie k prílohe č. 3 časti F. písm. za) o ocenení krátkodobého finančného majetku, ku dňu ku ktorému sa zostavuje účtovná závierka reálnou hodnotou

| Krátkodobý finančný majetok<br>a  | Zvýšenie/ zníženie hodnoty (+/-)<br>b | Vplyv ocenenia na výsledok hospodárenia bežného účtovného obdobia<br>c | Vplyv ocenenia na vlastné imanie<br>d |
|-----------------------------------|---------------------------------------|--|---------------------------------------|
| Majetkové CP na obchodovanie      |                                       |  |                                       |
| Dlhové CP na obchodovanie         |                                       |  |                                       |
| Emisné kvóty (komodity)           |                                       |  |                                       |
| Ostatné realizovateľné CP         |                                       |  |                                       |
| Krátkodobý finančný majetok spolu |                                       |  |                                       |

## zb) Informácie vlastných akciách

- dôvod nadobudnutia vlastných akcií počas účtovného obdobia,
- počet a menovitá hodnota nadobudnutých vlastných akcií počas účtovného obdobia a o počte a menovitá hodnota prevedených vlastných akcií počas účtovného obdobia, pričom sa uvádza percentuálna hodnota týchto vlastných akcií na upísanom základnom imaní,

3. počet a hodnota, za ktorú sa vlastné akcie počas účtovného obdobia nadobudli a o počet a hodnota, za ktorú sa vlastné akcie počas účtovného obdobia previedli na inú osobu,
4. počet, menovitá hodnota a hodnota, za ktorú sa vlastné akcie nadobudli a ktoré účtovná jednotka má v držbe k poslednému dňu účtovného obdobia; uvádza sa aj ich percentuálny podiel na upísanom základnom imaní,

| zc) Informácie o významných položkách časového rozlíšenia nákladov budúcich období a príjmov budúcich období – (381) |                            |           |
|--|----------------------------|-----------|
| 1.   | Obecný úrad B. Kosihy pôda | 2 175,50  |
| 2.   | Nájomné kat. cirkev        | 6 047,02  |
| 3.   | Úroky CSOB, SG             | 9 797,60  |
| 4.   | Poistné                    | 7 172,85  |
| 5.   | SG finance - úroky         | 5 287,57- |
| 6.   | Unicredit leasing úroky    | 15 765.-  |

#### 21. Informácie k prílohe č. 3 časti F. písm. zd) o majetku prenajatom formou finančného prenájmu

| Názov položky  | Bežné účtovné obdobie   |  |                    | Bezprostredne predchádzajúce účtovné obdobie |  |                    |
|----------------|-------------------------|--|--------------------|--|--|--------------------|
|                | Splatnosť               |  |                    | Splatnosť                                    |  |                    |
|                | do jedného roka vrátane | od jedného roka do piatich rokov vrátane | viac ako päť rokov | do jedného roka vrátane                      | od jedného roka do piatich rokov vrátane | viac ako päť rokov |
| a              | b                       | c  | d                  | e  | f  | g                  |
| Istina         | 74 832,95               | 650 710,19                               |                    | 62 95,02                                     | 106 443,87                               |                    |
| Finančný výnos | 12 427.-                | 32 205.-                                 |                    | 11 002,95                                    | 5 287,57                                 |                    |
| Spolu          | 87 259,95               | 682 915,19                               |                    | 73 897,97                                    | 111 731,44                               |                    |

#### G. Informácie k údajom vykázaným na strane pasív súvahy

G.a.1.2.) Údaje o vlastnom imaní

Popis základného imania, výška upísaného imania nezapisovaného v OR

| Text  | V EUR   |         |
|---|---------|---------|
|   | BO      | PO      |
| Základné imanie celkom  | 780 941 | 825 221 |
| Počet akcií (a.s.)  |         |         |
| Nominálna hodnota akcie (a.s.)  |         |         |
| Zisk na akciu, alebo na podiel na základnom imaní   |         |         |
| Hodnota upísaného vlastného imania  |         |         |
| Hodnota splateného základného imania  | 780 941 | 825 221 |
| Prehľad o zisku alebo strate, ktorá nebola účtovaná ako náklad alebo výnos, ale priamo na účty vlastného imania, najmä zmeny reálnej hodnoty majetku, zmeny hodnoty majetku pri použití metódy vlastného imania |         |         |

## 22. Informácie k prílohe č. 3 časti G. písm. a) tretiemu bodu o rozdelení účtovného zisku alebo o vysporiadaní účtovnej straty

Tabuľka č. 1

| Názov položky                                   | Bezprostredne predchádzajúce účtovné obdobie |
|---|--|
| Účtovný zisk                                    |  |
| Rozdelenie účtovného zisku                      | Bežné účtovné obdobie                        |
| Prídel do zákonného rezervného fondu            |  |
| Prídel do štatutárnych a ostatných fondov       |  |
| Prídel do sociálneho fondu                      |  |
| Prídel na zvýšenie základného imania            |  |
| Úhrada straty minulých období                   |  |
| Prevod do nerozdeleného zisku minulých rokov    |  |
| Rozdelenie podielu na zisku spoločníkom, členom |  |
| Iné   |  |
| Spolu   |  |

Tabuľka č. 2

| Názov položky                               | Bezprostredne predchádzajúce účtovné obdobie |
|---|--|
| Účtovná strata                              | 60322  |
| Vysporiadanie účtovnej straty               | Bežné účtovné obdobie                        |
| Zo zákonného rezervného fondu               |  |
| Zo štatutárnych a ostatných fondov          |  |
| Z nerozdeleného zisku minulých rokov        |  |
| Úhrada straty spoločníkmi                   |  |
| Prevod do neuhradenej straty minulých rokov | 60 322                                       |
| iné   |  |
| Spolu                                       | 60 322                                       |

## 23. Informácie k prílohe č. 3 časti G. písm. b) o rezervách

Tabuľka č. 1

| Názov položky             | Bežné účtovné obdobie              |        |          |          |                                 |
|---------------------------|------------------------------------|--------|----------|----------|---------------------------------|
|                           | Stav na začiatku účtovného obdobia | Tvorba | Použitie | Zrušenie | Stav na konci účtovného obdobia |
| a                         | b                                  | c      | d        | e        | f                               |
| Dlhodobé rezervy, z toho: |                                    |        |          |          |                                 |
|                           |                                    |        |          |          |                                 |

|                             |         |        |        |  |        |
|-----------------------------|---------|--------|--------|--|--------|
|                             |         |        |        |  |        |
| Krátkodobé rezervy, z toho: | 44 4400 | 43 277 | 42 016 |  | 45 701 |
| Nevyčerpané dovolenky       | 31 377  | 30 456 | 29 524 |  | 32 310 |
| Odvody                      | 10 863  | 10 721 | 10 393 |  | 11 191 |
| Audit                       | 2 100   | 2 100  | 2 100  |  | 2 100  |
|                             |         |        |        |  |        |

Tabuľka č. 2

| Názov položky<br>a          | Bezprostredne predchádzajúce účtovné obdobie |             |               |               |                                      |
|-----------------------------|--|-------------|---------------|---------------|--------------------------------------|
|                             | Stav na začiatku účtovného obdobia<br>b      | Tvorba<br>c | Použitie<br>d | Zrušenie<br>e | Stav na konci účtovného obdobia<br>f |
| Dlhodobé rezervy, z toho:   |  |             |               |               |                                      |
|                             |  |             |               |               |                                      |
|                             |  |             |               |               |                                      |
| Krátkodobé rezervy, z toho: | 68 401                                       | 43 924      | 67 785        |               | 44 440                               |
| Nevyčerpané dovolenky       | 37 779                                       | 30 861      | 37 263        |               | 31 377                               |
| Odvody                      | 13 298                                       | 10 863      | 13 298        |               | 10 863                               |
| Audit                       | 1 900  | 2 100       | 1 900         |               | 2 100                                |
| Rezerva SPP                 | 15 424                                       |             | 15 424        |               |                                      |
| Vestník                     |  | 100         |               |               |                                      |
|                             |  |             |               |               |                                      |
|                             |  |             |               |               |                                      |

## 24. Informácie k prílohe č. 3 časti G. písm. c) a d) o záväzkoch

| Názov položky  | Bežné účtovné obdobie | Bezprostredne predchádzajúce účtovné obdobie |
|--|-----------------------|--|
| Dlhodobé záväzky spolu   | 104 217               | 209 620                                      |
| Záväzky so zostatkovou dobou splatnosti nad päť rokov          | 94 025                | 28 756                                       |
| Záväzky so zostatkovou dobou splatnosti jeden rok až päť rokov | 10 192.-              | 180 864                                      |
| Krátkodobé záväzky spolu                                       | 3 425 225             | 2 609 906                                    |

|   |           |           |
|---|-----------|-----------|
| Závazky so zostatkovou dobou splatnosti do jedného roka vrátane | 1 529 816 | 1 774 723 |
| Závazky po lehote splatnosti                                    | 2 398 444 | 2 323 356 |

25. Informácie k prílohe č. 3 časti F. písm. v) a časti G. písm. f) o odloženej daňovej pohľadávke alebo o odloženom daňovom záväzku

| Názov položky  | Bežné účtovné obdobie | Bezprostredne predchádzajúce účtovné obdobie |
|--|-----------------------|--|
| Dočasné rozdiely medzi účtovnou hodnotou majetku a daňovou základňou, z toho:  | 515 272               | 542 724                                      |
| Odpočítateľné  | 515 272               | 542 724                                      |
| Zdaniteľné   |                       |  |
| Dočasné rozdiely medzi účtovnou hodnotou záväzkov a daňovou základňou, z toho: | 287981                | 172 078                                      |
| Odpočítateľné  |                       |  |
| Zdaniteľné   | 287981                | 172 078                                      |
| Možnosť umorovať daňovú stratu v budúcnosti                                    |                       |  |
| Možnosť previesť nevyužitú daňovú odpočty                                      |                       |  |
| Sadzba dane z príjmov ( v %)   | 22                    | 22   |
| Odložená daňová pohľadávka   |                       |  |
| Uplatnená daňová pohľadávka  |                       |  |
| Zaúčtovaná ako náklad  |                       |  |
| Zaúčtovaná do vlastného imania   |                       |  |
| Odložený daňový záväzok  | 50 004                | 80948  |
| Zmena odloženého daňového záväzku  | -30 544               | -30230                                       |
| Zaúčtovaná ako náklad  | -30 544               | -30230                                       |
| Zaúčtovaná do vlastného imania   |                       |  |
| Iné  |                       |  |

26. Informácie k prílohe č. 3 časti G. písm. g) o záväzkoch zo sociálneho fondu

| Názov položky                              | Bežné účtovné obdobie | Bezprostredne predchádzajúce účtovné obdobie |
|--|-----------------------|--|
| Začiatkový stav sociálneho fondu           | 19 673                | 15848  |
| Tvorba sociálneho fondu na ťarchu nákladov | 3 896                 | 3825   |
| Tvorba sociálneho fondu zo zisku           |                       |  |
| Ostatná tvorba sociálneho fondu            |                       |  |
| Tvorba sociálneho fondu spolu              |                       |  |
| Čerpanie sociálneho fondu                  |                       |  |

|                                   |        |       |
|-----------------------------------|--------|-------|
| Konečný zostatok sociálneho fondu | 23 269 | 19673 |
|-----------------------------------|--------|-------|

## 27. Informácie k prílohe č. 3 časti G. písm. h) o vydaných dlhopisoch

| Názov vydaného dlhopisu | Menovitá hodnota | Počet | Emisný kurz | Úrok | Splatnosť |
|-------------------------|------------------|-------|-------------|------|-----------|
|                         |                  |       |             |      |           |

## 28. Informácie k prílohe č. 3 časti G. písm. i) o bankových úveroch, pôžičkách a krátkodobých finančných výpomociach

Tabuľka č. 1

| Názov položky   | Mena | Úrok p. a. v % | Dátum splatnosti | Suma istiny v príslušnej mene za bežné účtovné obdobie | Suma istiny v eurách za bežné účtovné obdobie | Suma istiny v príslušnej mene za bezprostredne predchádzajúce účtovné obdobie |
|---|------|----------------|------------------|--|---|---|
| a   | b    | c              | d                | e  | F   | g   |
| Dlhodobé bankové úvery                                  |      |                |                  |  |   |   |
| Úver na nákup pôdy /200 000/ zost. 85 720               | eur  | 3,98           | 20.12.2018       | 28 570   | 28570   | 114 290   |
| Úver na PRV – moder.fariem /238 068,52/ Zost. 73 256,85 | eur  | 3,432          | 21.12.2019       | 140 772  | 140 772                                       | -   |
| Úver na PRV – Pr.hodn. /134 000.-/ zost. 49 800.-       | eur  | 3,932          | 21,12,2019       | 84 200   | 84 200  |   |
| Krátkodobé bankové úvery                                |      |                |                  |  |   |   |
|   |      |                |                  |  |   |   |
|   |      |                |                  |  |   |   |
|   |      |                |                  |  |   |   |

Tabuľka č. 2

| Názov položky                | Mena | Úrok p. a. v % | Dátum splatnosti | Suma istiny v príslušnej mene za bežné účtovné obdobie | Suma istiny v eurách za bežné účtovné obdobie | Suma istiny v príslušnej mene za bezprostredne predchádzajúce účtovné obdobie |
|------------------------------|------|----------------|------------------|--|---|---|
| a                            | b    | c              | d                | e  | f   | G   |
| Dlhodobé pôžičky             |      |                |                  |  |   |   |
|                              |      |                |                  |  |   |   |
|                              |      |                |                  |  |   |   |
|                              |      |                |                  |  |   |   |
| Krátkodobé pôžičky           |      |                |                  |  |   |   |
|                              |      |                |                  |  |   |   |
|                              |      |                |                  |  |   |   |
|                              |      |                |                  |  |   |   |
| Krátkodobé finančné výpomoci |      |                |                  |  |   |   |

|  |  |  |  |  |  |  |
|--|--|--|--|--|--|--|
|  |  |  |  |  |  |  |
|  |  |  |  |  |  |  |

29. Informácie k prílohe č. 3 časti G. písm. k) o významných položkách derivátov za bežné účtovné obdobie  
Tabuľka č. 1

| Názov položky<br>a                       | Účtovná hodnota |              | Dohodnutá cena<br>podkladového nástroja<br>D |
|--|-----------------|--------------|--|
|  | pohľadávky<br>b | záväzku<br>c |  |
| Deriváty určené na obchodovanie, z toho: |                 |              |  |
|  |                 |              |  |
|  |                 |              |  |
| Zabezpečovacie deriváty, z toho:         |                 |              |  |
|  |                 |              |  |
|  |                 |              |  |

Tabuľka č. 2

| Názov položky<br>a                       | Bežné účtovné obdobie                       |                        | Bezprostredne predchádzajúce<br>účtovné obdobie |                        |
|--|---|------------------------|---|------------------------|
|  | Zmena reálnej hodnoty<br>(+/-) s vplyvom na |                        | Zmena reálnej hodnoty (+/-)<br>s vplyvom na     |                        |
|  | výsledok<br>hospodárenia<br>b               | vlastné<br>imanie<br>c | výsledok<br>hospodárenia<br>d                   | vlastné<br>imanie<br>e |
| Deriváty určené na obchodovanie, z toho: |   |                        |   |                        |
|  |   |                        |   |                        |
| Zabezpečovacie deriváty, z toho:         |   |                        |   |                        |
|  |   |                        |   |                        |

30. Informácie k prílohe č. 3 časti G. písm. l) o položkách zabezpečených derivátmi

| Zabezpečovaná položka<br>a                            | Reálna hodnota             |   |
|---|----------------------------|---|
|   | Bežné účtovné obdobie<br>b | Bezprostredne<br>predchádzajúce účtovné<br>obdobie<br>C |
| Majetok vykázany v súvahe                             |                            |   |
| Závazok vykázany v súvahe                             |                            |   |
| Zmluvy, ktoré sa neučítajú na súvahových účtoch       |                            |   |
| Očakávané budúce obchody dosiaľ zmluvne nezabezpečené |                            |   |
| Spolu   |                            |   |

## 31. Informácie k prílohe č. 3 časti G. písm. m) o majetku prenajatom formou finančného prenájmu

| Názov položky<br>a | Bežné účtovné obdobie        |   |                         | Bezprostredne predchádzajúce účtovné obdobie |   |                         |
|--------------------|------------------------------|---|-------------------------|--|---|-------------------------|
|                    | Splatnosť                    |   |                         | Splatnosť                                    |   |                         |
|                    | do jedného roka vrátane<br>b | od jedného roka do piatich rokov vrátane<br>c | viac ako päť rokov<br>d | do jedného roka vrátane<br>e                 | od jedného roka do piatich rokov vrátane<br>f | viac ako päť rokov<br>g |
| Istina             |                              |   |                         |  |   |                         |
| Finančný náklad    |                              |   |                         |  |   |                         |
| Spolu              |                              |   |                         |  |   |                         |

## G.j) Významné položky časového rozlišenia výdavkov budúcich období a výnosov budúcich období,

| Názov položky   | Bežné účtovné obdobie | Bezprostredne predchádzajúce účtovné obdobie |
|---|-----------------------|--|
| Výdavky budúcich období dlhodobé, z toho:             |                       |  |
|   |                       |  |
| Výdavky budúcich období krátkodobé, z toho:           |                       |  |
|   |                       |  |
| Výnosy budúcich období dlhodobé, z toho:              |                       |  |
| Dotácia na výsadbu vlnice /105                        |                       | 1 276,73                                     |
| Dotácia na rekonštrukciu ošipárne /108                | 33 697,12             | 3 776,58                                     |
| Dotácia na Catterpillat /109                          | -                     | -  |
| Dotácia na vinohrad 5,88 ha /111                      | 4 431,03              | 6 646,55                                     |
| 0Dotácia na vinohrad 5,65 /112                        | 3 296,99              | 6 585,18                                     |
| Dotácia na rekonštr. Ošip. /113                       | 3 544,68              | 3 287,66                                     |
| Dotácia na reštrukt. Vlnice - likvidácia 9,28 ha /125 | 27 840                | 27 840                                       |
| Dotácia na reštrukt. Vlnice - likvidácia 9,16 ha /126 | 27 480                | 27 480                                       |
| Dotácia na reštr. Vlnice – výsadba 5,52 ha (127       | 77 715                | 77 715                                       |
| Dotácia na reštr. Vlnice – výsadba 9,28 ha /128       | 154 643,50            | 154 643,50                                   |
| Dotácia na reštrukt. Vlnice – 14.87 ha                | 250 393.-             | -  |
| Dotácia na rekoštr. Dielne /400                       | 176 759,89            | 188 809,89                                   |

|  |                     |                   |
|--|---------------------|-------------------|
| Dotácia zväračka /401                      | 504,74              | 1 270,68          |
| Dotácia zväračka CO ( 402                  | 1348,98             | 3 171,94          |
| Dotácia kompresor / 403                    | 548,75              | 1 327,18          |
| Dotácia fréza /404                         | 1407,77             | 3 336,20          |
| Dotácia ohýbačka / 405                     | 1175,41             | 2 769,56          |
| Dotácia rezačka na plech /406              | 1355,08             | 3 192,92          |
| Dotácia - kravín /407                      | 23 192,31           |                   |
| Dotácia na rekonštr. Ošipáme / 408         | 29 244,96           |                   |
| Hala na skladovanie krmív / 409 /          | 47 799,51           |                   |
| Traktor Valtra /410                        | 21 836,80           |                   |
| Omietáč kmienkov / 411                     | 3 771,60            |                   |
| Mulčovač do vinohradu / 412                | 2 442,80            |                   |
| Pluh /413                                  | 24 345,60           |                   |
| Kompaktor /414                             | 18 783,60           |                   |
| Rosič do vinohradov /415                   | 6 607,60            |                   |
| Skladová hala 2. /416                      | 65 292,44           |                   |
| .Notebook /417                             | 121,50              |                   |
| Citroen Jumbo chladiar. /418               | 8 276,14            |                   |
| Odzrňovač /419                             | 729.-               |                   |
| Hydrolis /420                              | 755,50              |                   |
| Filter /421                                | 100.-               |                   |
| Nezer nádrže /422                          | 234,50              |                   |
| Plnička fliaš /423                         | 150,50              |                   |
| Pasterizátor /424                          | 2 199,94            |                   |
| Kombajn JD /425                            | 130 238.-           |                   |
| Ošipareň II. Č. 89 /428                    | 28 187,47           |                   |
| <b>Spolu:</b>                              | <b>1 089 102,71</b> | <b>513 129,60</b> |
| Výnosy budúcich období krátkodobé, z toho: |                     |                   |
| Dotácia na výsadbu vinice /105             | 1 276,75            | 1 276,73          |

|   |          |          |
|---|----------|----------|
| Dotácia na rekonštrukciu ošipárne /108                  | 214,57   | 349,68   |
| Dotácia na Catterpillat /109                            |          | 0        |
| Dotácia na vinohrad 5,88 ha /111                        | 2 215,51 | 2 215,50 |
| Dotácia na vinohrad 5,65 /112                           | 3 296,99 | 3 292,59 |
| Dotácia na rekonštr. Ošip. /113                         | 369,62   | 996,26   |
| Dotácia na reštruktur. Vinice - likvidácia 9,28 ha /125 |          |          |
| Dotácia na reštruktur. Vinice - likvidácia 9,16 ha /126 |          |          |
| Dotácia na reštr. Vinice – výsadba 5,52 ha (127         |          |          |
| Dotácia na reštr. Vinice – výsadba 9,28 ha /128         |          |          |
| Dotácia na rekoštr. Dielne /400                         | 12 050   | 12 050   |
| Dotácia zväračka //401                                  | 788,66   | 811,38   |
| Dotácia zväračka CO (402                                | 1 822,95 | 1 822,94 |
| Dotácia kompresor /403                                  | 777,28   | 776,13   |
| Dotácia fréza /404                                      | 1 928,44 | 1 928,45 |
| Dotácia ohýbačka /405                                   | 1 588,38 | 1 582,61 |
| Dotácia rezačka na plech /406                           | 1 831,18 | 1 824,52 |
| Dotácia - kravín /407                                   | 847,36   |          |
| Dotácia na rekonštr. Ošipárne /408                      | 1 604,22 |          |
| Hala na skladovanie krmív /409 /                        | 2 298,05 |          |
| Traktor Valtra /410                                     | 3 729,60 |          |
| Omietač kmienkov /411                                   | 996      |          |
| Mulčovač do vinohradu /412                              | 420      |          |
| Pluh /413   | 4 870,40 |          |
| Kompaktor /414  | 4 944    |          |
| Rosič do vinohradov /415                                | 1 128,40 |          |
| Skladová hala 2. /416                                   | 3 319,06 |          |
| .Notebook /417  | 283,50   |          |
| Cltroen Jumbo chladiar. /418                            | 1 413,93 |          |
| Odzrňovač /419  | 126      |          |

|                         |                  |                  |
|-------------------------|------------------|------------------|
| Hydrolis /420           | 129,50           |                  |
| Filter /421             | 122,50           |                  |
| Nezer nádrže /422       | 276,50           |                  |
| Plnička fliaš /423      | 174,50           |                  |
| Pasterizátor /424       | 377,56           |                  |
| Kombajn JD /425         | 11 840           |                  |
| Ošipáreň II. Č. 89 /428 | 2661,71          |                  |
| Póda                    | 19 953           |                  |
| <b>SPOLU:</b>           | <b>89 496,12</b> | <b>28 926,70</b> |

1

## H. Informácie k údajom vykázaným vo výnosoch

## H.a) Informácie o tržbách

| Oblasť odbytu | Tržby za tovar        |  | Tržby za služby       |  | Typ výrobkov, tovarov, služieb (napríklad C) |  |
|---------------|-----------------------|--|-----------------------|--|--|--|
|               | Bežné účtovné obdobie | Bezprostredne predchádzajúce účtovné obdobie | Bežné účtovné obdobie | Bezprostredne predchádzajúce účtovné obdobie | Bežné účtovné obdobie                        | Bezprostredne predchádzajúce účtovné obdobie |
| a             | b                     | c  | d                     | e  | f  | G  |
| Výrobky RV    | 43 506                |  |                       |  | 1 230 779                                    | 1 375 663                                    |
| Výrobky ŽV    |                       |  |                       |  | 363 545                                      | 459 562                                      |
| Zvieratá      |                       |  |                       |  | 349 861                                      | 363 720                                      |
| Služby        |                       |  | 267 661               | 210 910                                      |  |  |
| <b>SPOLU:</b> | <b>43 506</b>         |  | <b>267 661</b>        | <b>210 910</b>                               | <b>1 944 185</b>                             | <b>2 198 946</b>                             |

## 32. Informácie k prílohe č. 3 časti H. písm. b) o zmene stavu vnútroorganizačných zásob

| Názov položky                                   | Bežné účtovné obdobie | Bezprostredne predchádzajúce účtovné obdobie |                 | Zmena stavu vnútroorganizačných zásob |  |
|---|-----------------------|--|-----------------|---------------------------------------|--|
|   | Konečný zostatok      | Konečný zostatok                             | Začiatkový stav | Bežné účtovné obdobie                 | Bezprostredne predchádzajúce účtovné obdobie |
| a   | B                     | c  | d               | e                                     | F  |
| Nedokončená výroba a polotovary vlastnej výroby | 309 843               | 298 645                                      | 276 489         | +11 198                               | +22 156                                      |
| Výrobky   | 962 565               | 725 000                                      | 543 097         | +237 565                              | +181 903                                     |
| Zvieratá  | 476 033               | 439 846                                      | 437 097         | +36 187                               | 2 100  |

|  |           |           |           |          |         |
|--|-----------|-----------|-----------|----------|---------|
| Spolu  | 1 748 441 | 1 463 491 | 1 257 332 | +284 950 | 206 159 |
| Manká a škody  |           | X         |           |          |         |
| Reprezentačné  | X         | x         | x         |          |         |
| Dary   | X         | x         | x         |          |         |
| Iné  | X         | x         | x         |          |         |
| Zmena stavu vnútroorganizačných zásob vo výkaze ziskov a strát | X         | x         | x         |          | 206 159 |

H. c) až f) Výnosy pri aktivácii nákladov a o výnosoch z hospodárskej činnosti, finančnej činnosti a mimoriadnej činnosti

| Názov položky  | Bežné účtovné obdobie | Bezprostredne predchádzajúce účtovné obdobie |
|--|-----------------------|--|
| c) Významné položky pri aktivácii nákladov, z toho:  |                       |  |
| Aktivácia - zvieratá   | 139 246,53            | 117 965                                      |
| Aktivácia - vinohrady  | -                     | 68 943                                       |
| d) Ostatné významné položky výnosov z hospodárskej činnosti, z toho:                               |                       |  |
|  |                       |  |
|  |                       |  |
| e) Opis a suma významných položiek finančných výnosov  |                       |  |
| <i>Kurzové zisky, z toho:</i>  |                       |  |
| kurzové zisky ku dňu, ku ktorému sa zostavuje účtovná závierka                                     |                       |  |
| Výnosy, ktoré majú výnimočný rozsah alebo výskyt týkajúce sa bežného účtovného obdobia :           |                       |  |
|  |                       |  |
| Výnosy, ktoré majú výnimočný rozsah alebo výskyt a týkajúce sa predchádzajúcich účtovných období : |                       |  |
|  |                       |  |
|  |                       |  |

### 33. Informácie k prílohe č. 3 časti H. písm. g) o čistom obrate

| Názov položky            | Bežné účtovné obdobie | Bezprostredne predchádzajúce účtovné obdobie |
|--------------------------|-----------------------|--|
| Tržby za vlastné výrobky | 1 944 186             | 2 198 946                                    |
| Tržby z predaja služieb  | 267 661               | 210 910                                      |

|   |           |           |
|---|-----------|-----------|
| Tržby za tovar                          | 43 507    |           |
| Výnosy zo zákazky                       |           |           |
| Výnosy z nehnuteľnosti na predaj        | 2 586     |           |
| Iné výnosy súvisiace s bežnou činnosťou | 761 435   | 884 554   |
| Čistý obrat celkom                      | 2 298 938 | 2 441 528 |

## I. Informácie k údajom vykázaným v nákladoch

## I. Informácie o nákladoch

| Názov položky   | Bežné účtovné obdobie | Bezprostredne predchádzajúce účtovné obdobie |
|---|-----------------------|--|
| a) Opis a suma významných položiek nákladov za poskytnuté služby                                    |                       |  |
| Polné práce   | 199 053               | 46 326                                       |
| Dezinfekcia, deratizácia  | 8 246                 | 7 514  |
| Plemenárske úkony   | 31 230                | 28 542                                       |
| Veterinárne úkony   | 10 859                | 15 548                                       |
| Nájomné za pôdu   | 92 877                | 96 004                                       |
| Ostatné nájomné   | 7 784                 | 9 267  |
| Náklady na školenie, poradenstvo, experízy, techn. Dozor  | 16 812                | 7 563  |
| Náklady na ostatné služby.....  | 14 167                | 54 040                                       |
| Služby spolu /518/  | 381 028               | 264 804                                      |
| b) Opis a suma významných položiek ostatných nákladov z hospodárskej činnosti                       |                       |  |
| Poistné   | 10 158                | 12 434                                       |
| c) Opis a suma významných položiek finančných nákladov  |                       |  |
| Úroky   | 30 995                | 29 517                                       |
| Kurzové straty, z toho:   |                       |  |
| kurzové straty ku dňu, ku ktorému sa zostavuje účtovná závierka                                     |                       |  |
| d) Náklady, ktoré majú výnimočný rozsah alebo výskyt týkajúce sa bežného účtovného obdobia :        |                       |  |
| Náklady, ktoré majú výnimočný rozsah alebo výskyt a týkajúce sa predchádzajúcich účtovných období : |                       |  |

## 34. Informácie k prílohe č. 3 časti I. o nákladoch voči audítorovi, audítorskej spoločnosti

| Názov položky   | Bežné účtovné obdobie | Bezprostredne predchádzajúce účtovné obdobie |
|---|-----------------------|--|
| Náklady voči audítorovi, audítorskej spoločnosti, z toho: | 2 100                 | 2 100  |
| náklady za overenie individuálnej účtovnej závierky       | 2 100                 | 2 100  |
| iné uisťovacie audítorské služby                          |                       |  |
| súvisiace audítorské služby                               |                       |  |
| daňové poradenstvo  |                       |  |
| ostatné neaudítorské služby                               |                       |  |

## 35. Informácie k prílohe č. 3 časti J. písm. a) až e) o daniach z príjmov

| Názov položky   | Bežné účtovné obdobie | Bezprostredne predchádzajúce účtovné obdobie |
|---|-----------------------|--|
| Suma odloženej daňovej pohľadávky účtovanej ako náklad alebo výnos vyplývajúca zo zmeny sadzby dane z príjmov   |                       |  |
| Suma odloženého daňového záväzku účtovaného ako náklad alebo výnos vyplývajúci zo zmeny sadzby dane z príjmov   |                       |  |
| Suma odloženej daňovej pohľadávky týkajúca sa umorenia daňovej straty, nevyužitých daňových odpočtov a iných nárokov, ako aj dočasných rozdielov predchádzajúcich účtovných období, ku ktorým sa v predchádzajúcich účtovných obdobiach odložená daňová pohľadávka neúčtovala |                       |  |
| Suma odloženého daňového záväzku, ktorý vznikol z dôvodu neúčtovania tej časti odloženej daňovej pohľadávky v bežnom účtovnom období, o ktorej sa účtovalo v predchádzajúcich účtovných obdobiach   |                       |  |
| Suma neuplatneného umorenia daňovej straty, nevyužitých daňových odpočtov a iných nárokov a odpočítateľných dočasných rozdielov, ku ktorým nebola účtovaná odložená daňová pohľadávka   |                       |  |
| Suma odloženej dani z príjmov, ktorá sa vzťahuje na položky účtované priamo na účty vlastného imania bez účtovania na účty nákladov a výnosov   |                       |  |

## 36. Informácie k prílohe č. 3 časti J. písm. f) a g) o daniach z príjmov

| Názov položky                                | Bežné účtovné obdobie |        |         | Bezprostredne predchádzajúce účtovné obdobie |       |         |
|--|-----------------------|--------|---------|--|-------|---------|
|  | Základ dane           | Daň    | Daň v % | Základ dane                                  | Daň   | Daň v % |
| a  | b                     | c      | d       | e  | f     | g       |
| Výsledok hospodárenia pred zdanením, z toho: | - 252 421             |        | X       | - 91 673                                     | X     | x       |
| teoretická daň                               |                       | -55533 | 22      | x  |       |         |
| Daňovo neuznané náklady                      | 178232                | 39211  | 22      | 226003                                       | 48840 | 22      |
| Výnosy nepodliehajúce dani                   | -16557                | -3643  | 22      | 11228  | 2740  | 22      |

|   |        |        |    |        |        |    |
|---|--------|--------|----|--------|--------|----|
| Vplyv nezúčtovanej odloženej daňovej pohľadávky |        |        |    |        |        |    |
| Umorenie daňovej straty                         |        |        |    | 123102 | 27082  | 22 |
| Zmena sadzby dane                               |        |        |    |        |        |    |
| Iné   |        |        |    |        |        |    |
| Spolu   | -90746 | -19964 | 22 | 0      | 0      |    |
| Splatná daň z príjmov                           |        | 2880   | X  | x      | 2 880  |    |
| Odložená daň z príjmov                          |        | -30944 | X  | X      | -34231 |    |
| Celková daň z príjmov                           |        | -28064 | X  | x      | -31351 |    |

*K. údaje na podsúvahových účtoch*

|  |      |     |
|--|------|-----|
| Informácie o významných položkách prenajatého majetku, majetku prijatého do úschovy, o pohľadávkach a záväzkoch z opcii, o odpísaných pohľadávkach a pohľadávkach a záväzkoch z lízingu. |      |     |
|  | Účet | EUR |
|  |      |     |
|  |      |     |
|  |      |     |

*L. údaje o iných aktívach a iných pasívach*

|   |  |  |
|---|--|--|
| a) Opis a hodnota podmienených záväzkov vyplývajúcich zo súdnych rozhodnutí, z poskytnutých záruk, zo všeobecne záväzných právnych predpisov, zo zmlúv o podriadenom záväzku, z ručenia podľa jednotlivých druhov ručenia |  |  |
|   |  |  |
|   |  |  |

|  |  |  |
|--|--|--|
| b) Opis a hodnota podmienených záväzkov podľa písmena a) voči spriazneným osobám |  |  |
|  |  |  |
|  |  |  |

c) Opis a hodnota podmieneného majetku, ktorým sa rozumie možný majetok, ktorý vznikol v dôsledku minulých udalostí

*M. Informácie o príjmoch a výhodách členov štatutárnych orgánov, dozorných orgánov a iných orgánov účtovnej jednotky*

|  |                  |     |
|--|------------------|-----|
| a) Výška priznaných odmien za účtovné obdobie pre členov štatutárnych orgánov, dozorných orgánov a iných orgánov účtovnej jednotky z dôvodu výkonu ich funkcie | Štatutárny orgán | EUR |
|  |                  |     |
|  |                  |     |

|   |                  |     |
|---|------------------|-----|
| b) Výška jednotlivých druhov záruk alebo iných zabezpečení poskytnutých pre členov štatutárnych orgánov, dozorných orgánov a iných orgánov účtovnej jednotky, a to v členení za jednotlivé orgány | Štatutárny orgán | EUR |
|   |                  |     |
|   |                  |     |

| c) pôžičky poskytnuté členom štatutárneho orgánu, dozorného orgánu a iného orgánu ÚJ          |                  |          |     |
|---|------------------|----------|-----|
| 1. Celková suma poskytnutých pôžičiek k poslednému dňu ÚO. obdobia                            | Štatutárny orgán | Úrok v % | EUR |
|   |                  |          |     |
|   |                  |          |     |
| 2. Celková suma splatených pôžičiek k poslednému dňu účt. obdobia                             |                  |          |     |
|   |                  |          |     |
|   |                  |          |     |
| 3. Celková suma odpustených pôžičiek a odpísaných pôžičiek k poslednému dňu účtovného obdobia |                  |          |     |
|   |                  |          |     |
|   |                  |          |     |

| e) Celková suma použitých finančných prostriedkov alebo iného plnenia na súkromné účely členmi štatutárnych orgánov, dozorných orgánov alebo iných orgánov účtovnej jednotky, ktoré sa vyúčtovávajú. |                  |     |
|--|------------------|-----|
|  | Štatutárny orgán | EUR |
|  |                  |     |
|  |                  |     |
|  |                  |     |

#### N. Ekonomické vzťahy medzi účtovnou jednotkou a spriaznenými osobami

| a) Zoznam obchodov neuzavretých na základe obvyklých obchodných podmienok, ktoré sa uskutočnili medzi účtovnou jednotkou a spriaznenými osobami uvedenými v časti L. písm. b), a to |        |           |         |           |
|---|--------|-----------|---------|-----------|
| Druh obchodu, napríklad kúpa alebo poskytnutie služby, obchodné transfery, know-how, úver, pôžička, výpomoc, záruka, ...  | Výnosy | % z celk. | Náklady | % z celk. |
| Úroky   |        |           |         |           |
| Služby  |        |           |         |           |
| Licencie  |        |           |         |           |
| Nehmotný majetok  |        |           |         |           |
| Hmotný majetok  |        |           |         |           |
| Finančný majetok  |        |           |         |           |
| Materiál, tovar, ..   |        |           |         |           |

b) informácie o obchodoch podľa písmena a), ktoré sú rovnakého druhu a uvádzajú sa kumulovane okrem informácií o týchto obchodoch, ktoré sa v súlade s požiadavkami na uvádzané informácie podľa § 3 ods. 1 uvádzajú samostatne,

#### O. Skutočnosti, ktoré nastali po dni, ku ktorému sa zostavuje účtovná závierka do dňa zostavenia účtovnej závierky

- poklese alebo zvýšení trhovej ceny finančného majetku ako dôsledku okolností, ktoré nastali po dni, ku ktorému sa zostavuje účtovná závierka do dňa zostavenia účtovnej závierky s uvedením dôvodu týchto zmien,
- dôvodoch pre zmenu výšky rezerv a opravných položiek, o ktorých sa účtovná jednotka dozvedela medzi dňom, ku ktorému účtovná závierka zostavuje a dňom jej zostavenia a ktoré sa týkajú ich stavu ku dňu, ku ktorému sa zostavuje účtovná závierka,
- zmene spoločníkov účtovnej jednotky,
- prijatí rozhodnutia o predaji účtovnej jednotky alebo jej časti,
- zmenách významných položiek dlhodobého finančného majetku,

- f) začatí alebo ukončení činnosti časti účtovnej jednotky, napríklad odštepného závodu, organizačnej zložky, prevádzkarne,  
g) vydaných dlhopisoch a iných cenných papierov,  
h) zlúčení, splnutí, rozdelení a zmene právnej formy účtovnej jednotky,  
i) mimoriadnych udalostiach, ak majú vplyv na hospodárenie účtovnej jednotky, napríklad o živelné pohrome,  
j) získaní alebo odobrati licencií alebo iných povolení významných pre činnosť účtovnej jednotky.

## P. Prehľad zmien vlastného imania

| Položka vlastného imania<br>A                          | Bežné účtovné obdobie                   |                |             |              |                                      |
|--|---|----------------|-------------|--------------|--------------------------------------|
|  | Stav na začiatku účtovného obdobia<br>b | Prírastky<br>c | Úbytky<br>d | Presuny<br>e | Stav na konci účtovného obdobia<br>f |
| Základné imanie zapísané do OR                         | 500 000                                 |                |             |              | 500 000                              |
| Základné imanie nezapísané do OR                       | 325 221                                 |                | 44 280      |              | 280 941                              |
| Emisné ážio  |   |                |             |              |                                      |
| Zákonný rezervné fondy                                 | 2 733 170                               | 26 568         |             |              | 2 759 738                            |
| Ostatné kapitálové fondy                               | 616 682                                 |                | 6 183       |              | 616 682                              |
| Oceňovacie rozdiely nezahrnuté do HV                   |   |                |             |              |                                      |
| Ostatné fondy tvorené zo zisku                         |   |                |             |              |                                      |
| Nerozdelený zisk minulých rokov                        | 752 942                                 |                |             |              | 752 942                              |
| Neuhradená strata minulých rokov                       | 2 603 474                               | 60 322         |             |              | -2 663 796                           |
| Účtovný zisk /strata                                   | - 60322                                 | 164035         |             |              | -224 357                             |
| Vyplatené dividendy                                    |   |                |             |              |                                      |
| Ďalšie zmeny VI  |   |                |             |              |                                      |
| Účet 491 - Vlastné imanie fyzickej osoby - podnikateľa |   |                |             |              |                                      |

| Položka vlastného imania<br>A        | Bezprostredne predchádzajúce účtovné obdobie |                |             |              |                                      |
|--------------------------------------|--|----------------|-------------|--------------|--------------------------------------|
|                                      | Stav na začiatku účtovného obdobia<br>b      | Prírastky<br>c | Úbytky<br>d | Presuny<br>e | Stav na konci účtovného obdobia<br>F |
| Základné imanie zapísané do OR       | 500 000                                      |                |             |              | 500 000                              |
| Základné imanie nezapísané do OR     | 404446                                       |                | 79225       |              | 325 221                              |
| Emisné ážio                          |  |                |             |              |                                      |
| Zákonný rezervné fondy               | 2685634                                      | 47536          |             |              | 2 733 170                            |
| Ostatné kapitálové fondy             | 622865                                       |                |             |              | 616 682                              |
| Oceňovacie rozdiely nezahrnuté do HV |  |                |             |              |                                      |



Vysvetlivky k poznámkam:

1. Daňové identifikačné číslo sa vyplňuje, ak ho má účtovná jednotka pridelené.
2. Identifikačné číslo organizácie (IČO) sa vyplňuje podľa Registra organizácií vedeného Štatistickým úradom Slovenskej republiky.
3. Kód SK NACE sa vyplňa podľa vyhlášky Štatistického úradu Slovenskej republiky č. 306/2007 Z. z., ktorou sa vydáva Štatistická klasifikácia ekonomických činností.
4. Údaje, ktorými sú číslo telefónu, číslo faxu, e-mailová adresa, podpisový záznam osoby zodpovednej za vedenie účtovníctva a podpisový záznam osoby zodpovednej za zostavenie účtovnej závierky, sa vyplňajú, ak sa tak účtovná jednotka rozhodne.
5. V bodoch č. 2, 4 a 6 sa prvotným ocenením majetku rozumie jeho ocenenie podľa § 25 zákona.
6. V bodoch č. 8, 23, 27, 28 a 29 sa obsahová náplň tabuliek a počet riadkov v nich uvádzajú podľa potrieb účtovnej jednotky.

Použité skratky:

CP - cenný papier

DFM – dlhodobý finančný majetok

DHM – dlhodobý hmotný majetok

DIČ – daňové identifikačné číslo

DNM – dlhodobý nehmotný majetok

DÚJ – dcérska účtovná jednotka

IČO – identifikačné číslo organizácie

kons. – konsolidovaný

MÚJ – materská účtovná jednotka

OP – opravná položka

p. a. – per annum

ÚJ – účtovná jednotka

VI – vlastné imanie

ZI – základné imanie

Úč POD 3-01

Výkaz o peňažných tokoch

Obchodný názov: Poľnohospodárske družstvo Bátorove Kosihy

DIČ: 2020400987

IČO:00193348

účetné obdobie: 2015

| Označenie   | Text  | Číslo riadku | Bežné účtovné obdobie | Bezprostredne predchádzajúce účtovné obdobie |
|-------------|---|--------------|-----------------------|--|
| a           | b   | c            | 1                     | 2  |
|             | <b>PENAZNÉ TOKY Z PREVÁDZKOVEJ ČINNOSTI</b>   |              |                       |  |
| Z / S       | Výsledok hospodárenia z bežnej činnosti pred zdanením daňou z príjmov (+/-)   | 01           | -252 421              | -91 673                                      |
| <b>A.1.</b> | <b>Nepeňažné operácie ovplyvňujúce výsledok hospodárenia z bežnej činnosti pred zdandním daňou z príjmov (+ / -)(súčet A.1.1. až A.1.13.)</b>   | <b>02</b>    | <b>1 098 698</b>      | <b>620 299</b>                               |
| A.1.1.      | Odpisy dlhodobého nehmotného majetku a dlhodobého hmotného majetku (+)  | 03           | 458 282               | 398 258                                      |
| A.1.2.      | Zostatková cena dlhodobého nehmotného majetku a dlhodobého hmotného majetku účtovaná pri vyradení tohto majetku do nákladov na bežnú činnosť, s výnimkou jeho predaja(+)  | 04           |                       |  |
| A.1.3.      | Odpis opravnej položky k nadobudnutému majetku (+/-)  | 05           |                       |  |
| A.1.4.      | Zmena stavu dlhodobých rezerv (+/-)   | 06           | 1 261                 | -23 961                                      |
| A.1.5.      | Zmena stavu opravných položiek (+ / -)  | 07           |                       |  |
| A.1.6.      | Zmena stavu položiek časového rozlíšenia nákladov a výnosov (+/-)   | 08           | 608 408               | 237 554                                      |
| A.1.7.      | Dividendy a iné podiely na zisku účtované do výnosov (-)  | 09           |                       |  |
| A.1.8.      | Úroky účtované do nákladov (+)  | 10           | 30 995                | 29 517                                       |
| A.1.9.      | Úroky účtované do výnosov (-)   | 11           | -1                    |  |
| A.1.10.     | Kurzový zisk vyčíslený k peňažným prostriedkom a peňažným ekvivalentom ku dňu, ku ktorému sa zostavuje účtovná závierka (-)   | 12           |                       |  |
| A.1.11.     | Kurzová strata vyčíslená k peňažným prostriedkom a peňažným ekvivalentom ku dňu, ku ktorému sa zostavuje účtovná závierka (+)   | 13           |                       |  |
| A.1.12.     | Výsledok z predaja dlhodobého majetku, s výnimkou majetku, ktorý sa považuje za peňažný ekvivalent (+/-)  | 14           | -247                  | -21 069                                      |
| A.1.13.     | Ostatné položky nepeňažného charakteru, ktoré ovplyvňujú výsledok hospodárenia z bežnej činnosti, s výnimkou tých, ktoré sa uvádzajú osobitne v iných častiach prehľadu peňažných tokov (+/-)   | 15           |                       |  |
| <b>A.2.</b> | <b>Vplyv zmien stavu pracovného kapitálu, ktorým sa na účely tohto opatrenia rozumie rozdiel medzi obežným majetkom a krátkodobými záväzkami s výnimkou položiek obežného majetku, ktoré sú súčasťou peňažných prostriedkov a peňažných ekvivalentov, na výsledok hospodárenia z bežnej činnosti (súčet A 2 1 až A 2 4)</b> | <b>16</b>    | <b>356 363</b>        | <b>282 543</b>                               |
| A.2.1.      | Zmena stavu pohľadávok z prevádzkovej činnosti (-/+)  | 17           | -33 799               | -19 721                                      |
| A.2.2.      | Zmena stavu záväzkov z prevádzkovej činnosti (+/-)  | 18           | 681 852               | 550 449                                      |
| A.2.3.      | Zmena stavu zásob (-/+)   | 19           | -291 690              | -248 185                                     |

|  |   |                     |                              |   |
|--|---|---------------------|------------------------------|---|
| A.2.4.                                     | Zmena stavu krátkodobého finančného majetku, s výnimkou majetku, ktorý je súčasťou peňažných prostriedkov a peňažných ekvivalentov (- / +)  | 20                  |                              |   |
|  | <b>Peňažné toky z prevádzkovej činnosti s výnimkou príjmov a výdavkov, ktoré sa uvádzajú osobitne v iných častiach prehľadu peňažných tokov (+ / -), (súčet Z/S + A.1. + A.2.)</b>  | <b>21</b>           | <b>1 202 640</b>             | <b>811 169</b>                                      |
| A.3.                                       | Príjaté úroky, s výnimkou tých, ktoré sa začleňujú do investičných činností (+)   | 22                  | 1                            |   |
| A.4.                                       | Výdavky na zaplatené úroky, s výnimkou tých, ktoré sa začleňujú do finančných činností (-)  | 23                  | -30 995                      | -29 517   |
| A.5.                                       | Príjmy z dividend a iných podielov na zisku, s výnimkou tých, ktoré sa začleňujú do investičných činností (+)   | 24                  |                              |   |
| A.6.                                       | Výdavky na vyplatené dividendy a iné podiely na zisku, s výnimkou tých, ktoré sa začleňujú do finančných činností (-)   | 25                  |                              |   |
|  | <b>Peňažné toky z prevádzkovej činnosti (+/-), (súčet Z/S + A.1. až A.6.)</b>   | <b>26</b>           | <b>1 171 646</b>             | <b>781 652</b>                                      |
| A.7.                                       | Výdavky na daň z príjmov účtovnej jednotky, s výnimkou tých, ktoré sa začleňujú do investičných činností alebo finančných činností (-/+)  | 27                  | 28 064                       | 31 351  |
| A.8.                                       | Príjmy mimoriadneho charakteru vzťahujúce sa na prevádzkovú činnosť (+)   | 28                  |                              |   |
| A.9.                                       | Výdavky mimoriadneho charakteru vzťahujúce sa na prevádzkovú činnosť (-)  | 29                  |                              |   |
| <b>A.</b>                                  | <b>Čisté peňažné toky z prevádzkovej činnosti (+/-), (súčet Z/S + A.1. až A.9.)</b>   | <b>30</b>           | <b>1 199 710</b>             | <b>813 003</b>                                      |
| <b>PENAŽNÉ TOKY Z INVESTICNEJ ČINNOSTI</b> |   |                     |                              |   |
| <b>Označenie</b>                           | <b>Text</b>   | <b>Číslo riadku</b> | <b>Bežné účtovné obdobie</b> | <b>Bezprostredne predchádzajúce účtovné obdobie</b> |
| <b>a</b>                                   | <b>b</b>  | <b>c</b>            | <b>1</b>                     | <b>2</b>  |
| B.1.                                       | Výdavky na obstaranie dlhodobého nehmotného majetku (-)   | 31                  |                              |   |
| B.2.                                       | Výdavky na obstaranie dlhodobého hmotného majetku (-)   | 32                  | -1 234 554                   | -599 058  |
| B.3.                                       | Výdavky na obstaranie dlhodobých cenných papierov a podielov v iných účtovných jednotkách, s výnimkou cenných papierov, ktoré sa považujú za peňažené ekvivalenty a cenných papierov určených na predaj alebo na obchodovanie (-) | 33                  |                              |   |
| B.4.                                       | Príjmy z predaja dlhodobého nehmotného majetku (+)  | 34                  |                              |   |
| B.5.                                       | Príjmy z predaja dlhodobého hmotného majetku (+)  | 35                  | 46 555                       | 132 604   |
| B.6.                                       | Príjmy z predaja dlhodobých cenných papierov a podielov v iných účtovných jednotkách, s výnimkou cenných papierov, ktoré sa považujú za peňažné ekvivalenty a cenných papierov určených na predaj alebo na obchodovanie (+)       | 36                  |                              |   |
| B.7.                                       | Výdavky na dlhodobé pôžičky poskytnuté účtovnou jednotkou inej účtovnej jednotke, ktorá je súčasťou konsolidovaného celku (-)   | 37                  |                              |   |
| B.8.                                       | Príjmy zo splácania dlhodobých pôžičiek poskytnutých účtovnou jednotkou inej účtovnej jednotke, ktorá je súčasťou konsolidovaného celku (+)   | 38                  |                              |   |
| B.9.                                       | Výdavky na dlhodobé pôžičky poskytnuté účtovnou jednotkou tretím osobám s výnimkou dlhodobých pôžičiek poskytnutých účtovnej jednotke, ktorá je súčasťou konsolidovaného celku (-)  | 39                  |                              |   |
| B.10.                                      | Príjmy zo splácania pôžičiek poskytnutých účtovnou jednotkou tretím osobám, s výnimkou pôžičiek poskytnutých účtovnej jednotke, ktorá je súčasťou konsolidovaného celku (+)   | 40                  |                              |   |
| B.11.                                      | Príjaté úroky, s výnimkou tých, ktoré sa začleňujú do prevádzkových činností (+)  | 41                  |                              |   |
| B.12.                                      | Príjmy z dividend a iných podielov na zisku, s výnimkou tých, ktoré sa začleňujú do prevádzkových činností (+)  | 42                  |                              |   |

|        |  |           |                |                 |
|--------|--|-----------|----------------|-----------------|
| C.2.9. | Výdavky na splácanie ostatných dlhodobých záväzkov a krátkodobých záväzkov vyplývajúcich z finančnej činnosti účtovnej jednotky, s výnimkou tých, ktoré sa uvádzajú osobitne v inej časti prehľadu peňažných tokov (-) | 69        |                |                 |
| C.3.   | Výdavky na zaplatené úroky, s výnimkou tých, ktoré sa začleňujú do prevádzkových činností (-)  | 70        |                |                 |
| C.4.   | Výdavky na vyplatené dividendy a iné podiely na zisku, s výnimkou tých, ktoré sa začleňujú do prevádzkových činností (-)   | 71        |                |                 |
| C.5.   | Výdavky súvisiace s derivátmi, s výnimkou, ak sú určené na predaj alebo na obchodovanie, alebo ak sa považujú za peňažné toky z investičnej činnosti (-)   | 72        |                |                 |
| C.6.   | Príjmy súvisiace s derivátmi, s výnimkou, ak sú určené na predaj alebo na obchodovanie, alebo ak sa považujú za peňažné toky z investičnej činnosti (+)  | 73        |                |                 |
| C.7.   | Výdavky na daň z príjmov účtovnej jednotky, ak ich možno začleniť do finančných činností (-)   | 74        |                |                 |
| C.8.   | Príjmy mimoriadneho charakteru vzťahujúce sa na finančnú činnosť (+)   | 75        |                |                 |
| C.9.   | Výdavky mimoriadneho charakteru vzťahujúce sa na finančnú činnosť (-)  | 76        |                |                 |
| C.     | <b>Čisté peňažné toky z finančnej činnosti (súčet C.1. až C.9.)</b>  | <b>77</b> | <b>-23 924</b> | <b>-333 908</b> |
| D.     | <b>Čisté zvýšenie alebo čisté zníženie peňažných prostriedkov (+/-), (súčet A + B + C)</b>   | <b>78</b> | <b>-12 213</b> | <b>12 641</b>   |
| E.     | <b>Stav peňažných prostriedkov a peňažných ekvivalentov na začiatku účtovného obdobia (+/-)</b>  | <b>79</b> | <b>13 364</b>  | <b>723</b>      |
| F.     | <b>Stav peňažných prostriedkov a peňažných ekvivalentov na konci účtovného obdobia pred zohľadnením kurzových rozdielov vyčíslených ku dňu, ku ktorému sa zostavuje účtovná závierka (+/-)</b>                         | <b>80</b> | <b>1 151</b>   | <b>13364</b>    |
| G.     | <b>Kurzové rozdiely vyčíslené k peňažným prostriedkom a peňažným ekvivalentom ku dňu, ku ktorému sa zostavuje účtovná závierka (+/-)</b>   | <b>81</b> |                |                 |
| H.     | <b>Zostatok peňažných prostriedkov a peňažných ekvivalentov na konci účtovného obdobia upravený o kurzové rozdiely vyčíslené ku dňu, ku ktorému sa zostavuje účtovná závierka (+/-)</b>                                | <b>82</b> | <b>1 151</b>   | <b>13 364</b>   |