

Čl. I Všeobecné údaje

1. Identifikačné údaje ŽSK a informácie o činnosti ŽSK

Názov účtovnej jednotky	Žilinský samosprávny kraj
Sídlo účtovnej jednotky	Ul. Komenského 48, 011 09 Žilina
Dátum založenia/zriadenia	1. januára 2002
Spôsob založenia/zriadenia	Zákomom č. 302/2001 Z. z. o samospráve vyšších územných celkov
IČO	378 08 427
DIČ	2021626695
Právna forma	Vyšší územný celok
Hlavná činnosť účtovnej jednotky	Žilinský samosprávny kraj je právnická osoba, ktorá za podmienok ustanovených zákonom samostatne hospodári s vlastným majetkom a s vlastnými príjmami, zabezpečuje a chráni práva a záujmy svojich obyvateľov. Plní úlohy, ktoré mu boli zverené formou originálnych a prenesených kompetencií v súlade so zákonom NR SR č. 302/2001 Z. z. o samospráve vyšších územných celkov v znení neskorších predpisov, a to na úsekoch dopravy, civilnej ochrany, sociálnej pomoci, územného plánovania, školstva, kultúry, zdravotníctva, humánnej farmácie, regionálneho rozvoja a cestovného ruchu a starostlivosti o všestranný rozvoj obyvateľov kraja.
Právny dôvod na zostavenie účtovnej závierky	<input checked="" type="checkbox"/> riadna <input type="checkbox"/> mimoriadna
Účtovná jednotka je súčasťou konsolidovaného celku	áno

2. Informácie o vedúcich predstaviteľoch a o organizačnej štruktúre účtovnej jednotky

Orgánmi Žilinského samosprávneho kraja je predseda ŽSK a Zastupiteľstvo ŽSK, ktoré je zložené z 57 poslancov, z ktorých jeden bol zvolený zastupiteľstvom do funkcie podpredsedu ŽSK.

Štatutárnym orgánom je predseda ŽSK, ktorého postavenie, úlohy, právomoc a zodpovednosť upravuje zákon č. 302/2001 Z. z. o samospráve vyšších územných celkov v znení neskorších predpisov.

Administratívne a organizačné veci samosprávneho kraja zabezpečuje a vykoná úrad samosprávneho kraja. Úrad ŽSK riadi riaditeľ Úradu ŽSK, ktorý zodpovedá predsedovi.

Úrad ŽSK sa delí na jednotlivé odbory. V rámci úradu pôsobí kancelária predsedu ŽSK, kancelária podpredsedu ŽSK, kancelária riaditeľa Úradu ŽSK a útvar hlavného kontrolóra.

Štatutárny orgán /meno a priezvisko/	Ing. Juraj Blanár, predseda ŽSK
Zástupca štatutárneho orgánu /meno a priezvisko/	Ing. Jozef Štrba, MPH, podpredseda ŽSK Mgr. Branislav Tréger, PhD, podpredseda ŽSK
Riaditeľ Úradu ŽSK	PhDr. Pavol Holeštiak, PhD
Priemerný počet zamestnancov počas účtovného obdobia	201
Počet riadiacich zamestnancov	14
Organizačné členenie účtovnej jednotky	Príloha č. 1

3. Informácie o organizáciách v zriaďovateľskej pôsobnosti ŽSK

	Počet
Rozpočtové organizácie zriadené ŽSK	62
Príspevkové organizácie zriadené ŽSK	57
Iné právnické osoby založené ŽSK	2

Zoznam rozpočtových a príspevkových organizácií v zriaďovateľskej pôsobnosti ŽSK tvorí Prílohu č. 2.

4. Iné právnické osoby v zakladateľskej pôsobnosti ŽSK

Právna forma	Názov právnickej osoby	Sídlo právnickej osoby	Predmet činnosti
Nezisková organizácia	Rozvojová agentúra ŽSK	Komenského 48, 011 09 Žilina	Poskytovanie všeobecne prospešných služieb na podporu regionálneho rozvoja a zamestnanosti
Nezisková organizácia	Žilinský turistický kraj	Komenského 48, 011 09 Žilina	Podpora a vytváranie podmienok na rozvoj cestovného ruchu na území kraja

Čl. II

Informácie o účtovných zásadách a účtovných metódach

1. Účtovná závierka

K 31.12.2015 bola zostavená riadna účtovná závierka. V súlade s § 17 Zákona č. 431/2002 Z. z. o účtovníctve v znení neskorších predpisov a v súlade s platnými opatreniami Ministerstva financií SR, obsahuje účtovná závierka:

- Výkaz Súvahu ÚČ ROPO SFOV 1-01 VÚC,
- Výkaz ziskov a strát ÚČ ROPO SFOV 2-01 VÚC,
- Finančný výkaz FIN 1 – 12 o plnení rozpočtu a o nerozpočtovaných pohyboch na účtoch,
- Finančný výkaz FIN 3 -04 o prírastku/úbytku finančných aktív a finančných pasív podľa sektorov,
- Finančný výkaz FIN 4 - 01 o členení finančných aktív a finančných pasív podľa sektorov,
- Finančný výkaz FIN 5 – 04 o úveroch, emitovaných dlhopisoch, zmenkách a finančnom prenájme,
- Finančný výkaz FIN 6 - 04 o stave na bankových účtoch a záväzkov.

2. Účtovná závierka je zostavená za predpokladu nepretržitého pokračovania Úradu ŽSK vo svojej činnosti. Oproti predchádzajúcemu roku sa účtovné metódy a účtovné zásady nemenili, len pri odpisovaní majetku sa ŽSK rozhodol od 1.1.2015 pri zachovaní účtovných odpisov prispôbiť počet účtovných odpisových skupín počtu daňových skupín s tým, že ročná odpisová sadzba sa nemení.

Zásady týkajúce sa účtovníctva a účtovných metód v podmienkach Úradu ŽSK upravuje „Smernica Úradu Žilinského samosprávneho kraja pre vedenie účtovníctva“ č. 105/2014.

3. Spôsob ocenenia jednotlivých položiek

a) Dlhodobý nehmotný a dlhodobý hmotný majetok

Dlhodobý majetok nakupovaný sa oceňuje obstarávacou cenou.

Obstarávacia cena zahŕňa cenu, za ktorú sa majetok obstaral a náklady súvisiace s jeho obstaraním (doprava, montáž, iné).

Súčasťou obstarávacej ceny nie sú úroky a realizované kurzové rozdiely, ktoré vznikli do momentu uvedenia dlhodobého majetku do užívania.

Dlhodobý majetok získaný darovaním alebo delimitáciou sa oceňuje reprodukčnou obstarávacou cenou.

Dlhodobý majetok nadobudnutý bezodplatným prevodom pri splynutí, zlúčení, rozdelení alebo **pri prevode správy** sa oceňuje cenou, v ktorej sa doteraz viedol v účtovníctve.

Ak cenu nie je možné zistiť, oceňuje sa reprodukčnou obstarávacou cenou.

Uplatňuje sa zásada opatrnosti - prechodné zníženie hodnoty majetku sa vyjadruje vytvorením opravnej položky.

Majetok a záväzky nadobudnuté zámenou sa oceňujú reálnou hodnotou.

- b) **Dlhodobý finančný majetok sa oceňuje obstarávacou cenou.**
- c) **Zásoby**
Nakupované zásoby sa oceňujú obstarávacou cenou.
Obstarávacía cena zahŕňa cenu, za ktorú sa zásoby obstarali a náklady súvisiace s ich obstaraním (doprava, montáž).
Zásoby získané darovaním alebo delimitáciou sa oceňujú reprodukčnou obstarávacou cenou (napr. určenou v darovacej zmluve alebo určenou komisiou pre oceňovanie).
Uplatňuje sa zásada opatrnosti - prechodné zníženie hodnoty zásob sa vyjadruje vytvorením opravnej položky.
- d) **Pohľadávky**
Pohľadávky pri ich vzniku sa oceňujú ich menovitou hodnotou.
Uplatňuje sa zásada opatrnosti - prechodné zníženie hodnoty pohľadávok sa vyjadruje vytvorením opravnej položky.
- e) **Peňažné prostriedky a ceniny**
Peňažné prostriedky a ceniny sa oceňujú ich menovitou hodnotou.
- f) **Náklady budúcich období a príjmy budúcich období**
Pri účtovaní nákladov a výnosov sa uplatňuje zásada časového rozlíšenia. Náklady budúcich období a príjmy budúcich období sa vykazujú vo výške, ktorá je potrebná na dodržanie zásady vecnej a časovej súvislosti s účtovným obdobím.
- g) **Záväzky**
Záväzky pri ich vzniku sa oceňujú menovitou hodnotou. Ak sa pri inventarizácii zistí, že suma záväzkov je iná ako ich výška v účtovníctve, uvedú sa záväzky v účtovníctve a v účtovnej závierke v tomto zistenom ocenení.
- h) **Rezervy**
Rezervy sú záväzky s neistým časovým vymedzením alebo výškou. Tvoria sa na základe zásady opatrnosti, t. z. tvoria sa na krytie známych rizík alebo strát. Oceňujú sa v očakávanej výške záväzku.
- i) **Výdavky budúcich období a výnosy budúcich období sa vykazujú vo výške, ktorá je potrebná na dodržanie zásady vecnej a časovej súvislosti s účtovným obdobím.**
- j) **Majetok obstaraný z transferov sa oceňuje obstarávacou cenou.**
- k) **Majetok obstaraný formou finančného a operatívneho leasingu sa oceňuje obstarávacou cenou.**
Finančný prenájom je obstaranie dlhodobého majetku na základe nájomnej zmluvy s dojednaným právom kúpy prenajatej veci za dohodnuté platby počas dohodnutej doby nájmu. Majetok prenajatý formou finančného prenájomu vykazuje ako svoj majetok a odpisuje ho jeho nájomca a nie vlastník. V priebehu roka 2015 Úrad ŽSK takýto majetok neeviduje.
- l) **Účtovná jednotka **nie je** platiteľom dane z pridanej hodnoty. V prípadoch, keď dodávatelia sú platiteľmi DPH, fakturovaná DPH je súčasťou ocenenia dlhodobého majetku, zásob, nákladov.**

4. Podstata odpisovania dlhodobého nehmotného a dlhodobého hmotného majetku

Úrad ŽSK má zostavený odpisový plán, na základe ktorého vykonáva odpisovanie majetku. Pri tvorbe odpisového plánu sa zohľadňuje doba použiteľnosti, očakávané použitie majetku a intenzita jeho využitia, očakávané fyzické opotrebenie majetku, technické a morálne zastaranie, zákonné alebo iné obmedzenia používania majetku.

Odpisovať sa začína odo dňa jeho zaradenia do používania. Účtovné odpisy sa zaokrúhľujú na celé eurá smerom nahor. Metóda odpisovania sa používa lineárna. Predpokladaná doba užívania a odpisové sadzby sú stanovené nasledovne:

Odpisová skupina	Doba odpisovania v rokoch	Ročná odpisová sadzba
1	2 - 5	50% - 20%
2	8	12,5%
2	6 / zdravotnícke prístroje	16,6%
3	20	5%
4	20	5 %
5	20 a 40	5% a 2,5%
6	80	1,25%

Ak sa zmenia podmienky používania majetku, prehodnotí sa odpisový plán a upraví sa zostatková doba odpisovania alebo sadzby odpisovania.

Drobný nehmotný majetok obstaraný z bežných výdavkov od 50 eur do 2 400 eur, ktorý podľa rozhodnutia účtovnej jednotky nie je dlhodobým majetkom, sa účtuje pri obstaraní do nákladov na účet 518 – Ostatné služby a do evidencie na podsúvahový účet 750.

Dlhodobý nehmotný majetok obstarávaný z kapitálových výdavkov, ktorého vstupná cena je vyššia ako 2 400 eur v jednotlivom prípade a prevádzkovo-technické funkcie alebo použiteľnosť je dlhšia ako jeden rok sa účtuje na účet 041 – Obstaranie dlhodobého nehmotného majetku až do doby jeho uvedenia do používania.

Drobný hmotný majetok obstaraný z bežných výdavkov od 50 eur do 1 700 eur, ktorý podľa rozhodnutia účtovnej jednotky nie je dlhodobým hmotným majetkom, sa účtuje v zmysle § 35, odseku 8 Postupov účtovania priamo do spotreby a na podsúvahový účet 750.

Dlhodobý hmotný majetok obstarávaný z kapitálových výdavkov, ktorého vstupná cena je vyššia ako 1 700 eur v jednotlivom prípade (stavby, pozemky a umelecké diela a zbierky bez ohľadu na obstarávaciu cenu) a prevádzkovo-technické funkcie sú dlhšie ako jeden rok sa účtuje na účet 042 – Obstaranie dlhodobého hmotného majetku až do doby jeho uvedenia do používania.

5. Zásady pre zohľadnenie zníženia hodnoty majetku

Prechodné zníženie hodnoty majetku sa vyjadruje opravnou položkou.

Opravné položky sa vytvárajú:

- k dlhodobému majetku
- k zásobám
- k pohľadávkam
- ku krátkodobému finančnému majetku

Opravné položky pri odpisovanom dlhodobom majetku, ktorého úžitková hodnota sa znižuje opotrebovaním, sa tvoria, ak jeho úžitková hodnota pri inventarizácii je výrazne nižšia ako jeho ocenenie v účtovníctve po odpočítaní oprávok a toto zníženie hodnoty nemožno považovať za zníženie trvalého charakteru.

Opravné položky k zásobám sa účtujú pri dočasnom znížení úžitkovej hodnoty zásob.

Opravné položky k pohľadávkam sa tvoria najmä k pohľadávkam, pri ktorých je opodstatnené predpokladať, že ich dlžník úplne alebo čiastočne nezaplatí, k sporným pohľadávkam voči dlžníkom, s ktorými sa vedie spor o ich uznanie.

Opravné položky sa vytvárajú nasledovne:

- a) k pohľadávkam voči dlžníkom v konkurznom a vyrovnávacom konaní, a to najviac do výšky menovitej hodnoty pohľadávok bez ich príslušenstva,
- b) k nepremlčaným pohľadávkam, pri ktorých je riziko, že ich dlžník úplne alebo čiastočne nezaplatí a ak od doby splatnosti uplynula doba dlhšia ako:
 - 3 mesiace najviac do 25 %
 - 6 mesiacov najviac do 50 %

- 9 mesiacov najviac do 75 %
- 12 mesiacov najviac do 100 %

c) k pohľadávkam, pri ktorých je takmer isté, že ich dlžník nezaplatí, do výšky pohľadávky po lehote splatnosti.

Tvorba opravných položiek sa účtuje na ťarchu nákladov, zúčtovanie alebo zrušenie opravných položiek sa účtuje v prospech výnosov.

6. Zásady pre vykazovanie transferov

Kapitálový transfer poskytnutý rozpočtovej alebo príspevkovej organizácií v zriaďovateľskej pôsobnosti ŽSK sa zaúčtuje na ťarchu účtu 355 - Zúčtovanie transferov rozpočtu obce a vyššieho územného celku. Vo vecnej a časovej súvislosti s odpismi, opravnými položkami a zostatkovou cenou pri vyradení dlhodobého majetku v organizácií, sa účtuje zníženie pohľadávky v prospech účtu 355 a súvzťažne do nákladov na ťarchu účtu 584 – Náklady na transfery z rozpočtu obce alebo z rozpočtu vyššieho územného celku do rozpočtových organizácií a príspevkových organizácií zriadených obcou alebo vyšším územným celkom. Účet 355 podlieha vzájomnému odsúhlaseniu s rozpočtovou a príspevkovou organizáciou.

Bežný transfer poskytnutý rozpočtovej alebo príspevkovej organizácií sa zaúčtuje na ťarchu účtu 584.

Bežný aj kapitálový transfer, poskytnutý inou účtovnou jednotkou pre rozpočtovú alebo príspevkovú organizáciu v zriaďovateľskej pôsobnosti ŽSK sa zaúčtuje na účet 357 – Ostatné zúčtovanie rozpočtu obce a vyššieho územného celku.

Bežný transfer poskytnutý v ostatných prípadoch sa zaúčtuje na ťarchu účtu 359 – Zúčtovanie transferov medzi subjektmi verejnej správy alebo 372 –Transfery a ostatné zúčtovanie so subjektmi mimo verejnej správy. Tieto transfery sa poskytujú po odsúhlasení zastupiteľstvom na základe zmluvy a podliehajú vyúčtovaniu. Po vyúčtovaní poskytnutých dotácií sa tieto zaúčtujú na účet 585 – Náklady na transfery ostatným subjektom verejnej správy alebo 586 – Náklady na transfery subjektom mimo verejnej správy. Nevyučtovaný transfer sa na základe vykonanej dokladovej inventúry k súvahovému dňu zaúčtuje ako pohľadávka a ďalej sa postupuje v zmysle Zásad hospodárenia a nakladania s majetkom ŽSK.

Na účte 359 – Zúčtovanie transferov medzi subjektmi verejnej správy sa účtujú transfery a iné zúčtovania so subjektmi verejnej správy.

Na účte 371 – Zúčtovanie s Európskymi spoločenstvami sa účtuje prijatie prostriedkov z rozpočtu Európskych spoločenstiev a ich zúčtovanie.

Na účte 372 – Transfery a ostatné zúčtovanie so subjektmi mimo verejnej správy sa účtuje prijatie transferov na určený účel od subjektov mimo verejnej správy.

7. Spôsob prepočtu údajov v cudzích menách na menu euro

Majetok a záväzky vyjadrené v cudzej mene sa prepočítavajú na menu euro referenčným výmenným kurzom vyhláseným Európskou centrálnou bankou alebo Národnou bankou Slovenska v deň predchádzajúci dňu uskutočnenia účtovného prípadu a v deň, ku ktorému sa zostavuje účtovná závierka.

Na ocenenie prírastku cudzej meny nakúpenej za euro sa použije kurz, za ktorý bola táto cudzia mena nakúpená.

Na úbytok rovnakej cudzej meny v hotovosti sa na prepočet cudzej meny na eurá použije referenčný výmenný kurz určený a vyhlásený Európskou centrálnou bankou alebo Národnou bankou Slovenska v deň predchádzajúci dňu uskutočnenia účtovného prípadu.

Kurzové straty sa účtujú do nákladov a kurzové zisky do výnosov.

Čl. III

Informácie o údajoch na strane aktív súvahy

A. Neobežný majetok /Tabuľka č. 1/

ŽSK hospodári a nakladá so svojim majetkom v zmysle Zásad hospodárenia a nakladania s majetkom ŽSK.

1. Pohyby hmotného a nehmotného majetku evidovaného Úradom ŽSK:

a) Prírastky od 1.1. 2015 do 31.12. 2015:

Software (účet 013)

Prírastky v celkovej sume **3 557 952,00 eur**

- Nákup - Softvér – Elektronizácia služieb ŽSK v sume 3 557 952,00 eur

Oceniteľné práva (účet 014)

Prírastky v celkovej sume **237 720,00 eur**

- Nákup - Licencia – Elektronizácia služieb ŽSK v sume 237 720,00 eur

Budovy a stavby (účet 021)

Prírastky celkovej sume **326 571,24 eur**

Z toho:

- riadne zaradenie budov do majetku na základe Rozhodnutí o odňatí správy v sume 190 261,99 eur
- technické zhodnotenie v sume 136 309,25 eur

Stroje, prístroje a zariadenia (účet 022)

Prírastky v celkovej sume **559 811,36 eur**

Z toho:

- zaradenie odpísaného majetku v sume 198 891,32 eur
- majetok nadobudnutý kúpou v sume 360 920,04 eur

Dopravné prostriedky (účet 023)

Prírastky motorových vozidiel v celkovej sume **5 160,00 eur**

- majetok nadobudnutý v zmysle darovacej zmluvy v sume 5 160,00 eur

Ostatný majetok (účet 029)

Prírastky ostatného majetku (budovy a stavby – technické zhodnotenie odpísaného majetku) v sume **115 418,38 eur**

Z toho:

- technické zhodnotenie - kamerový systém v sume 3 916,80 eur
- technické zhodnotenie – cyklotrasa - hrad Budatín - Strečno v sume 111 501,58 eur

Pozemky (účet 031)

Prírastky v celkovej sume **960 014,21 eur**

Z toho:

- pozemky nadobudnuté rozhodnutím o odňatí správy v sume 21 147,94 eur
- pozemok nadobudnutý na základe kúpnej zmluvy v sume 3 567,20 eur
- pozemky nadobudnuté v zmysle ustanovení zákona č. 446/2001 Z. z. o majetku VÚC v znení neskorších predpisov v sume 771 956,44 eur
- pozemky nadobudnuté na základe oznámenia ROEP-u v sume 132 720,88 eur
- pozemky nadobudnuté v zmysle delimitačného protokolu v sume 29 382,00 eur
- pozemok nadobudnutý od fyzickej osoby v zmysle osvedčenia o dedičstve v sume 1 239,75 eur

PRÍRASTKY ZA ROK 2015 CELKOM: 5 762 647,19 eur

b) Úbytky od 1.1. 2015 do 31.12. 2015

Software (účet 013)

Úbytky v celkovej sume **6 568,98 eur**

- vyradenie softvéru z dôvodu morálneho zastarania v sume 6 568,98 eur

Budovy a stavby (účet 021)

Úbytky v celkovej sume **239 886,42 eur**

Z toho:

- vyradenie budov a stavieb na základe kúpno-predajných zmlúv v sume 237 990,18 eur
- vyradenie na základe zmluvy o zverení majetku do správy v sume 1 896,24 eur

Stroje, prístroje a zariadenia (účet 022)

Úbytky v celkovej sume **310 548,76 eur**

Z toho:

- majetok vyradený na základe zmluvy o zverení majetku do správy v sume 212 349,33 eur

- majetok vyradený na základe kúpno-predajných zmlúv v sume 67 184,49 eur
- majetok vyradený fyzickou likvidáciou v sume 31 014,94 eur

Dopravné prostriedky (účet 023)

Úbytky v celkovej sume **78 574,07 eur**

Z toho:

- majetok vyradený na základe kúpno - predajnej zmluvy v sume 65 279,91 eur
- majetok vyradený na základe zmluvy o zverení majetku do správy v sume 13 294,16 eur

Pozemky (účet 031)

Úbytky v celkovej sume **44 988,93 eur**

Z toho:

- pozemky vyradené z evidencie na základe zmluvy o zverení majetku do správy v sume 23 203,77 eur
- pozemky vyradené na základe kúpno-predajných zmlúv v sume 21 785,16 eur

ÚBYTKY ZA ROK 2015 CELKOM: 680 567,16 eur

2. Prehľad účtu 041 a 042 k 31.12.2015 /v eur/

Účet	Náplň účtu	Stav k 31.12.2015	Poznámka
041 21	Obstaranie dlhodobého nehmotného majetku/združené investície	6 000,50	Licenčné zmluvy/z prostriedkov ŽSK/ Atletický štadión
041 22	Obstaranie dlhodobého nehmotného majetku/združené investície	6 000,50	Licenčné zmluvy/z prostriedkov mesta Martin/ Atletický štadión
042 1	Obstaranie dlhodobého hmotného majetku - úrad	78 233,70	Budovanie cyklotrás na území ŽSK; nadstavba budovy ŽSK
042 11	Obstaranie dlhodobého hmotného majetku - SMZZ	230 836,78	Rozostavaná stavba budovy zdrav. zariadenia v T. Tepliciach; proj. dokumentácia na rekonštrukciu elektroinštalácií budovy v Bytči
042 13	Obstaranie DHM - školstvo	343 230,40	Projektové dokumentácie, stavebné úpravy, prestavby
042 14	Obstaranie DHM - soc. zabezpečenie	129 366,00	Projektové dokumentácie, stavebné práce
042 15	Obstaranie DHM - kultúra	177 628,85	Rozostavané investície/ Cyklotrasa Hrad Budatín – Hrad Strečno; stavebné úpravy Budatínsky hrad; rekonštrukcie
042 17	Obstaranie DHM - zdravotníctvo	243 563,99	Stav. a technolog. úpravy ; rekonštrukcie
042 18	Obstaranie DHM – projekty z eurofondov	1 951 512,80	Projekty spolufinancované z fondov EU/stavebné práce; rekonštrukcie; projektové dokumentácie
042 19	Obstaranie DHM - doprava	4 044,00	Projektová dokumentácia/ stavba cesty Novot' - Zákamenné a Čadca - Makov
042 21	Obstaranie dlhodobého hmotného majetku/združené investície	53 627,96	Architektonické a projektové práce /Atletický štadión/Z prostriedkov ŽSK
042 22	Obstaranie dlhodobého hmotného majetku/združené investície	53 627,96	Architektonické a projektové práce /Atletický štadión /Z prostriedkov mesta Martin
	Spolu:	3 277 673,44	

Pri vykonaní inventúry v súvislosti s posúdením reálnosti ocenenia majetku a záväzkov k 31.12.2015 boli vytvorené k nedokončenému dlhodobému hmotnému majetku na účte 042 opravné položky vo výške 451 303,40 eur.

a) Opravné položky k účtu 042 /v eur/

Účet	Konkrétny druh DM	Suma OP	Dôvod zvýšenie, zníženia a zrušenia OP
042/AÚ	Obstaranie dlhodobého hmotného majetku	451 303,40	Dočasné zníženie pri neúspešných projektoch, ktoré budú opätovne predložené na schválenie; časový horizont pri budovaní cyklotrás na území ŽSK; pozastavenie prístavby kancelárií budovy ŽSK z dôvodu nedostatku fin. prostriedkov; prebytočný nehnuteľný majetok – predpoklad odpredaja.

b) Zostatková hodnota účtu 042 /v eur/

Názov	Účty	Zostatková hodnota k 31.12.2015	Zostatková hodnota k 31.12.2014
ZH obstarania DHM	/042/ - /094/	2 814 369,04	1 604 491,46

3. Opis a netto hodnota majetku vo vlastníctve ŽSK /v eur/

Majetok, ku ktorému má ŽSK vlastnícke právo	V majetku Úradu ŽSK	V správe RO, PO	Spolu
Software	3 380 052,00	100 491,69	3 480 543,69
Oceniteľné práva	227 556,00	0,00	227 556,00
Drobný a ostatný dlhodobý nehmotný majetok	156 363,98	5 074,21	161 438,19
Obstaranie dlhodobého nehmotného majetku	12 001,00	0,00	12 001,00
Pozemky	2 179 638,45	21 198 845,43	23 378 483,88
Stavby	6 631 023,59	210 809 847,41	217 440 871,00
Samostatné hnuiteľné veci a súbory hnuiteľných vecí	282 483,19	10 447 767,81	10 730 251,00
Dopravné prostriedky	148 045,57	2 721 446,35	2 869 491,92
Umelecké diela a zbierky	7 302,68	92 742,69	100 045,37
Základné stádo a ťažné zvieratá	0,00	953,66	953,66
Drobný a ostatný dlhodobý hmotný majetok	895 238,22	14 340 571,48	15 235 809,70
Obstaranie dlhodobého hmotného majetku	2 814 369,04	11 894 669,29	14 709 038,33
Dlhodobý finančný majetok	4 518,00	28 101,98	32 619,98
Spolu:	16 738 591,72	271 640 512,00	288 379 103,72

4. Dôvody zvýšenia, zníženia a zrušenia opravných položiek k dlhodobému majetku /v eur/

Invent. číslo	Konkrétny druh DM	Suma OP	Dôvod zvýšenie, zníženia a zrušenia OP
021/1-07/046	Domov mládeže a kotoľňa v L. Hrádku	76 946,20	100 % nevyužitelnosť

5. Spôsob a výška poistenia majetku ŽSK v roku 2015 /v eur/

Majetok je poistený pre prípad:	Majetok spolu	Z toho majetok v evidencii Úradu ŽSK
živelného rizika až do výšky	1 172 998 311,18	9 383 527,45
odcudzenia a vandalizmu až do výšky	7 160 114,44	192 302,68
poškodenia skla až do výšky	197 360,00	10 000,00
poistenie strojov a elektroniky	23 825 152,40	436 214,77

Poistenie zodpovednosti za škodu:	Organizácie v zriaďovateľskej pôsobnosti ŽSK	Úrad ŽSK
Poistenie zodpovednosti za škodu / limit na všetky škody v priebehu poistného obdobia na všetky organizácie v zriaďovateľskej pôsobnosti ŽSK	4 000 000,00	1 000 000,00
Zodpovednosť za enviromentálne škody / ALLIANZ/ limit na všetky škody v priebehu poistného obdobia na všetky organizácie v zriaďovateľskej pôsobnosti ŽSK	1 000 000,00	100 000,00

6. Dlhodobý finančný majetok

Na základe rozhodnutia Ministerstva hospodárstva SR č. 26 zo dňa 15.12.2005 bol schválený bezodplatný prevod časti podielu na základnom imaní Letiskovej spoločnosti Žilina a. s. na Žilinský samosprávny kraj. Menovitá hodnota časti majetkovej účasti ŽSK je 13 944 eur v členení 42 ks akcií s menovitou hodnotou jednej akcie 332 eur, čo predstavuje 0,46 % podiel na základnom imaní Letiskovej spoločnosti Žilina a. s.

a) Dôvody zvýšenia, zníženia, zrušenia opravných položiek k dlhodobému finančnému majetku /v eur/

Konkrétny druh DFM	Suma OP	Dôvod zvýšenie, zníženia a zrušenia OP
063 / Realizovateľné cenné papiere a podiely	9 426,00	K zvýšeniu OP došlo v súvislosti s poklesom vlastného imania spoločnosti, pričom sa vychádzalo zo súvahy Letiskovej spoločnosti k 30.9.2015.

b) Zostatková hodnota účtu 063 /v eur/

Názov	Účty	Zostatková hodnota k 31.12.2015	Zostatková hodnota k 31.12.2014
ZH obstarania DHM	/063/ - /096/	4 518,00	4 922,00

B. Obežný majetok

1. Zásoby

Obstaranie materiálu sa účtuje na účet 111 – Obstaranie materiálu a následne na základe vystavenej príjemky sa zaúčtuje na účet 112 – Materiál na sklade. Materiál daný do spotreby sa účtuje na základe výdajky do nákladov.

a) K zásobám nebola tvorená opravná položka.

b) Zásoby, ktoré na Úrade ŽSK tvorí väčšinou kancelársky materiál, sa nepoistujú.

2. Pohľadávky /Tabuľka č. 4/

Pohľadávky Úradu ŽSK sú rozdelené podľa svojho charakteru, v súlade s Opatrením Ministerstva financií SR č. MF/16786/2007-31, ktorým sa ustanovujú podrobnosti o postupoch účtovania a rámcovej účtovej osnove pre rozpočtové organizácie, príspevkové organizácie, štátne fondy, obce a vyššie územné celky.

Dlhodobé pohľadávky, ktorých splatnosť je dlhšia ako jeden rok, sú vo výške **318 310,33 eur**. Ide o pohľadávky voči Kysuckej NsP v Čadci (za vykrytie záväzkov voči poisťovni, daňovému úradu a dodávateľom energií) v celkovej výške 296 810,33 eur a o pohľadávku vyplývajúcu z kúpnej zmluvy, uzatvorenej so Športovým klubom Strelec.

a) Dlhodobé pohľadávky

Názov dlžníka	Riadok súvahy	Mena	Dátum splatnosti	Brutto hodnota k 31.12.2015	Opravná položka	Netto hodnota k 31.12.2015
Kysucká NsP v Čadci	059	EUR	30. 6. 2019	296 810,33	7 239,28	289 571,05
Športový klub Strelec	059	EUR	21.12.2024	21 500,00	0	21 500,00
Spolu				318 310,33	7 239,28	311 071,05

Výška krátkodobých pohľadávok, ktorých splatnosť je do jedného roka, je **2 206 276,67 eur**.

b) Významné krátkodobé pohľadávky podľa jednotlivých položiek súvahy /v eur/

Pohľadávka	Riadok súvahy	Hodnota pohľadávok	Opis	Opravná položka
Rúrik Vladimír	068	6 886,00	Nájomné	6 886,00
Jana Kadašiová	068	37 057,61	Exekúcia	37 057,61
Kysucká NsP Čadca	081	876 742,01	Za vykrytie záväzkov voči poisťovni, daňovému úradu a dodávateľom energií a neuhradené poistné	758 018,09
Dolnooravská NsP D. Kubín	081	99 582,00		99 582,00
Hornooravská NsP Trstená	081	54 457,01		54 457,01
Liptovská NsP L. Mikuláš	081	368 381,17		368 381,17

Športový klub Strelec	081	24 500,00	Odpredaj/Splátkový kalendár	0,00
SAD Žilina	084	392 444,00	Preplatok	0,00
SAD Liorbus Ružomberok	084	213 331,00	Preplatok	0,00

a) Pohľadávky - súdne spory /v eur/

Navrhovateľ	Č. k. – súd	Predmet súdneho sporu.	Dátum vzniku súd. sporu	Žalovaná istina	Štádium konania k 31.12.2013	Predpoklad skončenia/ Predpoklad úspešnosti
Jaroslav Masaryk	EX 156/2013 ex. Janík	Exekúcia	25.5.2013	355,95	Exekúcia súdom priznanej pohľadávky na nezaplatené nájomné. V súčasnosti nie je známy majetok postihnuteľný exekúciou.	2020/10%
Figurová Ingrid	EX 2902/2012 ex. Mucha	Exekúcia	3.9.2012	328,13	Exekúcia súdom priznanej pohľadávky za nezaplatené nájomné. V súčasnosti nie je známy majetok postihnuteľný exekúciou.	2020/10%
Garan Július	EX 614/2002 ex. Mucha	Exekúcia	rok 2002	1.253,47 Zostatok 229,84	Exekúcia , ktorú ŽSK prevzal po zaniknutej Poliklinike v Martine od 1.4.2007 - exekúcia je čiastočne uhradená a v jej výkone sa pokračuje.	2020/10%
FIRECOM-KVH, s.r.o.	EX 608/2013 ex. Gallo	Exekúcia	09.12.2012	872,10	Exekúcia súdom priznanej pohľadávky na nezaplatené nájomné. V súčasnosti nie je známy majetok postihnuteľný exekúciou.	2020/10%
M Pharm Trade, s.r.o.	EX 231/2012 ex. Rojčeková	Exekúcia	27.8.2012	2 358,62 Zostatok 755,32	Exekúcia pokračuje, v jej výkone sa pokračuje a istina je čiastočne uhradená.	2020/10%
Michal Cholvadt	ex. Janík	Exekúcia	30.10.2013	569,18	Exekúcia súdom priznanej pohľadávky na nezaplatené nájomné – nebolo vydané poverenie súdom.	2020/10%
Stanislav Baláž	EX 286/09 ex. Rojčeková	Exekúcia	16.7.2009	331,94	ŽSK vedie exekúciu proti povinnému súdom priznanej pohľadávky. Exekúcia je zatiaľ neúspešná. Ide o dlžníka rómskeho pôvodu, nezamestnaného. V roku 2012 majetkové pomery boli nezmenené – nemá žiaden majetok, ktorý by bolo možné exekúovať. Je predpoklad odpisu tejto pohľadávky.	2020/1%
Balážová Dana	EX 285/09 ex. Rojčeková	exekúcia	16.7.2009	275,54	ŽSK vedie exekúciu proti povinnému súdom priznanej pohľadávky. Exekúcia je zatiaľ neúspešná. Ide o dlžníka rómskeho pôvodu, nezamestnan. V roku 2013 majetkové pomery sú nezmenené – nemá žiaden postihnuteľný majetok. Predpoklad odpisu.	2020/1%
Kadašiová Jana	EX 37/09 Ex. Rojčeková	exekúcia	11.3.2009	37 057,61	Exekúcia sa realizuje len čiastkovými zrážkami zo mzdy, nakoľko dlžníčka nemá žiaden postihnuteľný majetok, resp. na nehnuteľnom majetku viazne ťarcha záložného práva banky. Stav pohľadávky k 31.12.2014 je 37 299,90 Eur).	2020/10%

Jana Profantová	OS LM 9Cb/136/2014	Žaloba o zaplataenie nájomného	14.8.2014	11 684,92	Išlo o nezaplataenie nájomného. Prvostupňový rozsudok nie je právoplatný. Spor neskončený.	2020/1%
MEDVE LM s.r.o.	9Rob 322/2014 – OS LM	Žaloba o zaplataenie nájomného	17.12.2014	4 287,84	Bol podaný návrh na vydanie platobného rozkazu. Spor neskončený	2020/100%

K dlhodobým pohľadávkam boli vytvorené opravné položky vo výške 7 239,28 eur. Ku krátkodobým pohľadávkam boli vytvorené opravné položky vo výške 1 357 505,38 eur /Tabuľka č. 3/

b) Zostatková hodnota pohľadávok /v eur/

Názov	Účty	Zostatková hodnota k 31.12.2015	Zostatková hodnota k 31.12.2014
Krátkodobé	/3xx/ - /391/	848 771,29	246 328,09
Dlhodobé	/3xx/ - /391/	311 071,05	429 899,27
Spolu		1 159 842,34	676 227,36

d) Pohľadávky po lehote splatnosti /v eur/

Pohľadávky po lehote splatnosti	Hodnota k 31.12.2015	Hodnota k 31.12.2014
do 10 dní	4 357,00	6 336,57
do 30 dní	14 929,66	16 749,21
do 60 dní	12 405,02	17 297,24
do 90 dní	82 449,61	97 431,98
do 360 dní	97 901,80	129 982,48
nad 360 dní	1 199 621,35	833 523,61
Spolu	1 411 664,44	1 259 398,65

3. Finančný majetok

a) Významné zložky krátkodobého finančného majetku podľa jednotlivých položiek súvahy /v eur/

Krátkodobý finančný majetok	Riadok súvahy	Zostatok k 31.12.2014	Prírastky	Úbytky	Zostatok k 31.12.2015
Ceniny/Stravovacie poukážky	087	5 673,50	89 425,00	95 098,50	0,00
Bankové účty	088	11 391 099,37	353 293 100,35	347 426 425,46	17 257 774,26
Spolu		11 396 772,87	353 382 525,35	347 521 523,96	17 257 774,26

b) Zostatky na bankových účtoch /v eur/

Zostatky na bankových účtoch				Účtovný stav k 31.12.2015	Účtovný stav k 31.12.2014	Poznámka
Účet	Názov účtu	Banka	Mena			
221 20	Základný BÚ zberný	ŠP	EUR	12 115 173,72	7 661 275,51	Vlastné prostriedky
221 11	Dotačný účet pre prostriedky ŠR	ŠP	EUR	539 715,25	318 745,90	Prostriedky ŠR
221 90	BÚ cudzích prostriedkov	ŠP	EUR	30 000,	10 000,00	Zábezpeky pri ver. obstaraní
221 1	BÚ rezervný fond	ŠP	EUR	4 137 376,93	2 963 597,18	Prebytok VH
221 4	BÚ sociálny fond	ŠP	EUR	14 393,76	10 026,00	Prostriedky soc. fondu
221 60	BÚ pre dary a granty	ŠP	EUR	0,00	7 000,00	Sponzorské prostriedky
221 16	Účet združených prostriedkov	ŠP	EUR	849,10	849,10	Združené prostriedky

221 21	BÚ Náklady riadenia PL-SR	ŠP	EUR	68 199,54	152 156,85	Štrukturálne fondy
221 22	BÚ Mikroprojekty PL-SR	ŠP	EUR	166 934,97	0,00	Štrukturálne fondy
221 87	BÚ Sobášny palác v Bytči	ŠP	EUR	49 300,40	53 255,00	Fond udržateľnosti
221 15	BÚ Bez kaplnky nie je hrad	ŠP	EUR	120 323,55	207 715,00	Štrukturálne fondy
221 17	Bežný účet pre splátky úveru	SLSP	EUR	15 507,04	791,61	Vlastné prostriedky úradu
221 82	Bežný účet pre splátky úrokov	VÚB	EUR	0,00	5 687,22	Vlastné prostriedky úradu
Spolu				17 257 774,26	11 391 099,37	

Opravné položky ku krátkodobému finančnému majetku sa netvorili.

4. Časové rozlíšenie

Časové rozlíšenie aktívne	Riadok súvahy	Zostatok k 31.12.2015	Opis významných položiek časového rozlíšenia
Náklady budúcich období /účet 381/	111	59 481,06	
		1 292,94	Predplatné
		33 524,01	Poistné
		21 004,64	Poplatky za hlasové a dátové služby, iné
		3 659,47	Služby, aktualizácie, iné
Príjmy budúcich období /účet 385/	113	0,00	

Čl. IV

Informácie o údajoch na strane pasív súvahy

A. Vlastné imanie /Tabuľka č. 5/

1. Prehľad pohybov na účte 428 /v eur/

Má dať	Dal	
	159 225 267,83 €	Počiatočný stav
56 420,00 €	53 599,00 €	Oprava odpisov za mesiace 03 - 12/2014 pri projekte Elektronizácia služieb (účet 551 100% a účet 694 95%)
56 420,00 €	53 599,00 €	<i>Spolu</i>
0,00 €	162 102,88 €	Zaradenie pozemkov nadobudnutých v minulých rokoch. Jedná sa o pozemky nadobudnuté delimitáciou a v zmysle rozhodnutia katastrálneho odboru, ktorým bol schválený zápis údajov registra v súlade s §7 ods. 5 zákona NR SR č. 180/1995 Z. z. o niektorých opatreniach na usporiadanie vlastníctva k pozemkom (ROEP)
0,00 €	162 102,88 €	<i>Spolu</i>
0,00 €	11 190,21 €	Vratka nevyčerpaných miezd rozpočtových organizácií za mesiac 12/2015 z depozitu
0,00 €	11 190,21 €	<i>Spolu</i>
581,80 €	0,00 €	Oprava účtovania pohľadávky /DSS Hatalu D. Kubín
774,38 €	0,00 €	Zrušenie pohľadávky pri Gymnáziu Vrútky/Zmena zriaďovateľa
1 356,18 €	0,00 €	<i>Spolu</i>
233 897,19 €	26 716,00 €	Opravy odpisov a majetku v správe organizácií v zriaďovateľskej pôsobnosti ŽSK
233 897,19 €	26 716,00 €	<i>Spolu</i>

0,00 €	5 190 248,98 €	Preúčtovanie výsledku hospodárenia z r. 2014
291 673,37 €	5 443 857,07 €	Obraty spolu
	164 377 451,53 €	Stav k 31.12.2015

B. Závazky

1. Rezervy podľa jednotlivých položiek súvahy /Tabuľka č. 6 a 7/

2. Závazky /Tabuľka č. 8/

Celková výška dlhodobých záväzkov, ktorých splatnosť je dlhšia ako jeden rok, je **14 024,52 eur**. Dlhodobé záväzky tvoria len záväzky zo sociálneho fondu:

a) Závazky zo sociálneho fondu /v eur/

Sociálny fond	k 31.12.2015	k 31.12.2014
Stav k 1. januáru 2015	9 983,07	6 864,53
Tvorba sociálneho fondu spolu/povinný prídelenie	32 155,58	28 744,78
Čerpanie sociálneho fondu spolu:	28 114,13	25 626,24
Na stravovanie	26 567,13	24 642,24
Na dopravu	0,00	0,00
Na soc. výpomoc	347,00	234,00
Príspevok pri narodení dieťaťa, pri úmrtí	1 200,00	750,00
Stav k 31. decembru 2015	14 024,52	9 983,07

b) Krátkodobé záväzky

Výška krátkodobých záväzkov je **572 890,76 eur**. Najväčšiu časť krátkodobých záväzkov tvoria:

- neuhradené faktúry vo výške 161 656,92 eur, z toho vo výške 700,00 eur je po lehote splatnosti,
- predpis miezd za mesiac december 2015 pozostávajúci zo záväzkov voči zamestnancom, orgánom sociálneho a zdravotného poistenia a daňových záväzkov,
- predpis odmien, cestovných náhrad a paušálnych výdavkov poslancov za mesiac december 2015.

c) Závazky po lehote splatnosti /v eur/

Závazky po lehote splatnosti	Hodnota k 31.12.2015	Hodnota k 31.12.2014
do 10 dní	700,00	118,49
do 30 dní	0,00	69,70
do 60 dní	0,00	9 000,00
do 90 dní	0,00	0,00
do 360 dní	0,00	18 360,00
nad 360 dní	0,00	0,00
Spolu	700,00	27 548,19

3. Bankové úvery /Tabuľka č. 9/

K 31.12.2015 má ŽSK uzatvorené dve úverové zmluvy so Slovenskou sporiteľňou, a. s.

1. Dňa 19. marca 2014 bola uzatvorená **Zmluva o úvere č. 47/AUOC/2014** medzi ŽSK a Slovenskou sporiteľňou, a. s. na splatenie zostatkov troch dlhodobých úverov poskytnutých ŽSK od Prima banky Slovensko. Výška úverového rámca je 40 439 962 eur.

ŽSK bude úver splácať podľa splátkového kalendára. Deň splatnosti Splátkového úveru je 31.3.2024.

2. Dňa 12. októbra 2015 bola uzatvorená **Zmluva o úvere č. 133/0092/CC/2015** medzi ŽSK a Slovenskou sporiteľňou, a. s. na financovanie projektov energetickej efektívnosti v muncipálnom sektore. Výška úverového rámca je 2 320 000,- eur. Lehota na poskytnutie úveru je do 15.2.2016. Deň konečnej splatnosti Úverového rámca je 30.11.2018.

Termínovaný úver v zmysle **Zmluvy o termínovanom úvere č. 514/2011/UZ** v celkovej výške 9 300 000 EUR za účelom spolufinancovania projektov, uzatvorenej so Všeobecnou úverovou bankou, a. s., bol 6.5.2015 splatený.

a) Bankové úvery podľa zostatkovej doby splatnosti /v eur/

Závazky podľa zostatkovej doby splatnosti	Výška k 31.12.2015	Výška k 31.12.2014
Závazky so zostatkovou dobou splatnosti do 1 roka	3 390 000,00	1 018 729,50
Závazky so zostatkovou dobou splatnosti od 1 roka do 5 rokov	9 976 382,18	9 950 000,00
Závazky so zostatkovou dobou splatnosti dlhšou ako 5 rokov	27 839 962,00	29 829 962,00
Spolu /riadok súvahy č. 174 + 175/	41 206 344,18	40 798 691,50

b) Prehľad výšky úrokových sadziieb na úveroch v r. 2015

Bankový úver	Úroková sadzba v %
Zmluva o úvere č. 47/AUOC/2014/SLSP	Od 01.01.2015 do 29.04.2015 1,569
	Od 30.04.2015 do 30.10.2015 1,442
	Od 31.10.2015 do 31.12.2015 1,386
Zmluva o úvere č. 133/0092/CC/2015/SLSP	Od 21.10.2015 do 31.12.2015 1,25

4. Časové rozlíšenie

a) Popis významných položiek časového rozlíšenia výdavkov a výnosov budúcich období

Časové rozlíšenie pasívne	Riadok súvahy	Zostatok k 31.12.2015	Opis významných položiek časového rozlíšenia
Výdavky budúcich období /účet 383/	181	1 831,82	
		15,83	Poistné / Koopetartiva
		1 831,82	Debetné úroky /SLSP
Výnosy budúcich období /účet 384/	182	53 307 724,94	
		223 493,56	Zostatková cena dlhodobého majetku obstaraného z prostriedkov ŠR
		78 239,02	Zinkasované príjmy rozpočtových organizácií, týkajúce sa roku 2016
		217 696,61	Zostatková cena dlhodobého majetku obstaraného zo sponzor. prostr.
		1 462 198,97	Zostatková cena dlhodobého majetku v správe OvZP obstaraného z prostriedkov ŠR a sponzorských prostriedkov
		59 628,46	Zostatková cena dlhodobého majetku obstaraného zo združ. prostried.
		2 137 544,11	Zostatková cena dlhodobého majetku obstaraného z prostriedkov EÚ
49 128 924,21	Zostatková cena dlhodobého majetku v správe OvZP obstaraného z prostriedkov EÚ		

OvZP – organizácie v zriaďovateľskej pôsobnosti ŽSK

b) Informácia o kapitálových transferoch na účte 384 /v eur/

Kapitálový transfer	Zúčtovanie do výnosov budúcich období
Prostr.ERDF a ŠR - projekt Bezpeč. – cesty poškodenými povodňami budúcnosti	671 914,89
Prostr.ERDF a ŠR - projekt Staveb.úpravy a zateplenie DSS Slniečko,Oščadnica	231 485,17
Prostr.ERDF a ŠR - projekt Prístavba a staveb.úpravy Oravskej knižnice A. Habovštiaka v Dolnom Kubíne	285 425,89
Prostr.ERDF a ŠR - projekt Moderniz. ciest Rajcza, Ujsoly a Novot'	460 409,02
Prostr.ERDF a ŠR - projekt Bez kaplnky nie je hrad	73 517,73
Prostr.ERDF - projekt Tvoríme kultúru a umenie bez hraníc-modernizácia divadla v Žiline a zámku v Kozách	600 317,13
Prostr.ERDF - projekt Obnova objektov – stavebné úpravy areálu Budatínskeho zámku	1 356 776,72

Čl. V
Informácie o výnosoch a nákladoch

1. Výnosy - popis a výška významných položiek /v eur/

Druh výnosov	Popis /číslo účtu a názov/	31.12.2015	31.12.2014
Tržby za vlastné výkony a tovar	602 – Tržby z predaja služieb	298 738,39	334 139,08
Daňové a colné výnosy a výnosy z poplatkov	63	79 602 223,95	71 172 970,19
	632 - Výnos dane z motor. vozidiel	1 695 400,13	17 449 195,80
	632 - Výnos dane z príjmov	77 868 872,71	53 672 122,89
	633 – Výnosy z poplatkov	37 951,11	51 651,50
Ostatné výnosy	64	2 071 281,86	2 717 056,90
	641 – Tržby z predaja DNM a DHM	458 409,02	1 067 561,74
	642 - Tržby z predaja materiálu	85,80	12,00
	644 – Zmluvné pokuty, penále,..	0,00	0,00
	645 – Ostatné pokuty, penále a úroky z omeškania	17 920,00	1 329,93
	648 – Ostatné výnosy	1 594 867,04	1 648 153,23
Zúčtovanie rezerv a opravných položiek z prevádzkovej a finančnej činnosti a zúčtovanie časového rozlíšenia	65	376 874,85	1 686 010,32
	653 - Zrušenie nepoužitej rezervy	30 874,24	19 300,00
	653 - Rozpustenie rezervy	313 214,04	1 656 310,22
	658 – Zúčtovanie ostatných OP	32 786,57	7 608,10
	659 – Zúčtovanie OP z finančnej činnosti	0,00	2 792,00
Finančné výnosy	66	1 524,39	15 551,61
	661 - Tržby	0,00	15,00
	662 - Úroky	1 522,23	15 535,44
	663 - Kurzové zisky	2,16	1,17
Mimoriadne výnosy	67	0,00	0,00
Výnosy z transferov a rozpočtových príjmov v obciach, VÚC a v ich RO a PO	69	14 058 641,55	13 643 758,66
	693 -Výnosy z bežných transferov zo ŠR a od iných subjektov ver. správy	693 197,85	886 830,69
	694 – Výnosy z kapitálových transferov zo ŠR a od iných subjektov VS	2 306 444,88	1 845 022,68
	697 –Výnosy z bežných transferov od ostatných subjektov mimo VS	2 458,00	8 605,20
	698 - Výnosy z kapitálových transferov od ostatných subjektov mimo VS	19 321,22	10 092,53
	699 –Výnosy z odvodu rozpoč. príjmov	11 037 219,60	10 893 207,56
Spolu výnosy		96 409 284,99	89 569 486,76

2. Náklady - popis a výška významných položiek /v eur/

Druh nákladov	Popis /číslo účtu a názov/	31.12.2015	31.12.2014
Spotrebované nákupy	50	722 264,27	705 997,60
	501 – Spotreba materiálu	336 643,58	343 564,67
	502 – Spotreba energie	385 620,69	362 432,93
Služby	51	2 139 668,65	1 860 832,66

	511 – Opravy a udržiavanie	115 069,58	163 889,81
	512 – Cestovné	32 514,64	17 644,07
	513 – Náklady na reprezentáciu	24 389,64	25 700,19
	518 – Ostatné služby	1 967 694,79	1 653 598,59
Osobné náklady	52	3 922 285,06	3 461 391,08
	521 – Mzdové náklady	2 648 745,98	2 332 532,92
	524 – Zákonné sociálne poistenie	1 062 413,69	945 822,34
	525 – Ostatné sociálne poistenie	61 853,63	53 734,27
	527 – Zákonné sociálne náklady	149 271,76	129 301,55
	528 – Ostatné sociálne náklady	0,00	0,00
Dane a poplatky	53	45 390,11	42 087,74
	532 – Daň z nehnuteľnosti	33 359,26	28 730,23
	538 - Ostatné dane a poplatky	12 030,85	13 357,51
Ostatné náklady na prevádzkovú činnosť	54	843 383,32	1 266 230,96
	541 – Zostatková cena predaného DNM a DHM	144 389,43	638 121,53
	544 – Zmluvné pokuty a penále	23,04	0,00
	545 – Ostatné pokuty, penále a úroky z omeškania	30 483,67	3,00
	546 – Ostatné pohľadávky	3 873,94	366,40
	548 – Ostatné náklady na prevádzkovú činnosť	664 613,24	627 740,03
	549 – Manká a škody	0,00	0,00
Odpisy, rezervy a opravné položky z prevádzkovej a finančnej činnosti a zúčtovanie časového rozlíšenia	55	895 684,50	966 670,50
	551 – Odpisy DNM a DHM	532 410,77	275 701,04
	553 – Tvorba ostatných rezerv	192 233,17	336 970,78
	558 – Tvorba ostatných opravných položiek	171 038,40	353 998,68
	559 – Tvorba ostatných opravných položiek z finančnej činnosti	2,16	0,00
Finančné náklady	56	636 946,03	905 416,63
	562 - Úroky	602 889,63	762 144,20
	563 – Kurzové straty	42,34	11,95
	568 – Ostatné finančné náklady	34 014,06	143 260,48
Mimoriadne náklady	57	0,00	0,00
Náklady na transfery a náklady z odvodu príjmov	58	76 930 976,57	75 167 662,42
	584 – Náklady na transfery do RO a PO	59 172 227,85	56 394 191,03
	585 – Náklady na transfery ostatným subjektom VS	43 329,40	28 607,01
	586 – Náklady na transfery subjektom mimo VS	17 715 419,32	18 744 864,38
Dane z príjmov	591 – Splatná daň z príjmov	293,06	2 948,19
Spolu		86 136 891,57	84 379 237,78

3. Osobitné náklady /v eur/

Názov položky	31.12.2015	31.12.2014
Overenie účtovnej závierky, audítorské služby	22 043,00	27 037,86
Poradenská činnosť/právne služby	6 780,00	14 916,08

Monitoring, analýzy, posudky	25 101,92	63 960,40
Školenia, semináre, kurzy	38 717,34	47 611,50
Propagácia a reklama	372 837,20	376 309,14

Čl. VI

Informácie o transferoch a vzťahoch v rámci konsolidovaného celku ŽSK

1. Pohľadávky z poskytnutých transferov v rámci konsolidovaného celku ŽSK /Príloha č. 3/

2. Zúčtovanie odvodov príjmov rozpočtových organizácií do rozpočtu zriaďovateľa /v eur/

Popis zostatku účtu 351 /pohľadávka/	Stav pohľadávky k 31.12.2014	V bežnom účtovnom období prijaté odvody príjmov minulých účtovných období -	Zostatok nezinkasov. pohľadávok z predchádz. rokov	Tvorba OP, zrušenie OP, odpis nevymožených pohľadávok, príjmy bud. období, opravy účtovania +/-	Nezinkasované pohľadávky za bežné účtovné obdobie +	Stav pohľadávky k 31.12.2015 z dôvodu neprijatých odvodov príjmov
Školstvo	11 815,81	4 629,95	7 185,86	37,25	6 289,68	13 512,79
Soc. zabezpečenie	190 723,19	79 291,90	111 431,29	3 629,35	66 167,87	181 228,51
Spolu	202 539,00	83 921,85	118 617,15	3 666,60	72 457,55	194 741,30

Čl. VII

Informácie o údajoch na podsúvahových účtoch

Informácie o významných položkách prenajatého majetku

Na podsúvahovom účte 751 – Prenajatý majetok je zaúčtovaný počítač pre prácu v systéme Štátnej pokladnice.

Položky prenajatého majetku /v eur/

Druh položky	Opis položky	Hodnota	Účet
Prenajatý majetok	PC štátna pokladnica	986,46	751/1

V roku 2013 došlo k odpredaju budov bývalých polikliník v Martine a v Liptovskom Mikuláši. V zmysle kúpnych zmlúv a zmlúv o zriadení vecného bremena sa kupujúci zaviazali v lehote do 10 rokov od nadobudnutia právoplatnosti rozhodnutia príslušnej správy katastra o povolení vkladu vlastníckeho práva k predmetu kúpy, do predmetu kúpy – nehnuteľného majetku použiť finančné prostriedky v dojednanej výške na opravy, údržbu a investície, ktoré budú súvisieť s dohodnutým účelom, t.j. najmä s poskytovaním zdravotnej starostlivosti, pričom v prvých 5-tich rokoch od nadobudnutia právoplatnosti rozhodnutia príslušnej správy katastra o povolení vkladu vlastníckeho práva k predmetu kúpy je povinný na tento účel z vyššie uvedenej sumy použiť najmenej 70 %. Celková budúca preinvestovaná suma je vedená na podsúvahovom účte 780.

Celková budúca preinvestovaná suma /v eur/

Kupujúci	Uznesenie zo zasadnutia Zastupit. ŽSK	Číslo vkladu	Právoplatnosť rozhodnutia správy katastra	Celková budúca preinvestovaná suma	Dátum preukázania preinv. sumy po 5 r.	Preinvestovaná suma v eur po 5 rokov (najmenej 70%)	Dátum preukázania preinv. po 10 r.	Preinvestovaná suma v eur po 10 rokov (zvyšných 30 %)
Poliklinika II Martin, s.r.o.	6/22	V 1906/13	27.5.2013	70 000,00	25.8.2018	49 000,00	26.8.2023	21 000,00
PHARMACY-RV, spol.s r.o.	5/21	V 2252/13	20.6.2013	110 000,00	18.9.2018	77 000,00	19.9.2023	33 000,00

DAK KNM s.r.o.	7/22	V 2531/13	3.7.2013	110 000,00	2.10.2018	77 000,00	3.10.2023	33 000,00
KOLLIDENT, s.r.o.	3/21	V 1929/13	27.6.2013	560 000,00	25.9.2018	392 000,00	26.9.2023	168 000,00
CELKOM				850 000,00		595 000,00		255 000,00

Čl. VIII

Informácie o iných aktívach a iných pasívach

1. Ďalšie informácie o údajoch na podsúvahových účtoch /Tabuľka č. 10/

Na podsúvahovom účte 750 je evidovaný drobný hmotný a nehmotný majetok obstaraný z bežných výdavkov v obstarávacej cene od 50 eur do 1 700 eur v prípade hmotného majetku a do 2 400 eur v prípade nehmotného majetku.

Na účte 760 sú účtované pasívne súdne spory.

Na podsúvahovom účte 770 1 a 770 5 sú evidované pohľadávky v operatívnej evidencii.

Na podsúvahovom účte 770 3 a 770 4 je účtovaná očakávaná výška refundovaných finančných prostriedkov v zmysle zmlúv o poskytnutí nenávratného finančného príspevku.

Druh položky	Opis položky	Hodnota	Účet
Drobný hmotný majetok	nábytok	492 124,94	750/1/1/11
Drobný hmotný majetok	kancelárska technika	182 358,02	750/1/1/12
Drobný hmotný majetok	elektrospotrebiče	30 399,24	750/1/1/13
Drobný hmotný majetok	ostatný	125 836,29	750/1/1/14
Drobný hmotný majetok	obstaraný z prostriedkov ŠF	187 641,74	750/3
Súdne spory	Súdne spory	5 951,25	760
Pohľadávky v operatívnej evidencii	Tanečný klub Deep Martico/ neoprávnené čerpanie dotácie	12 846,05	770/1
Pohľadávky v OE	Rímskokatolícka cirkev Bytča	33 686,40	770/5
Pohľadávky v OE	Očakávaná refundácia za projekty z EÚ	3 894 610,86	770/3, 4
Spolu		4 965 454,79	

a) Súdne spory nevyčíslené

Navrhovateľ	Č. k. – súd	Predmet súdneho sporu.	Dátum vzniku súd. sporu	Žalovaná istina (v eur)	Štádium konania k 31.12.2014	Predpoklad skončenia/ Predpoklad úspešnosti
Mesto Turzovka	OS Čadca 4C 298/2012	O vlastníctvo k nehnuteľnosti	06.11.2012	nevyčísl.	Žaloba o vlastníctvo. Ide o majetok po zrušení polikliniky v Turzovke. V prvostupňovom konaní bol ŽSK úspešný a žaloba bola zamietnutá, avšak navrhovateľ podal odvolanie a spor pokračuje.	2016/90%
Ing. Miroslav Bobák a spol.	7C 105/2010 OS Dolný Kubín	O zriadenie vecného bremena	03.9.2010	nevyčísl..	Žalobca žiada zriadenie vecného bremena ako prístup k pozemku. ŽSK podal vyjadrenie k žalobe. v ktorom nemá námietky voči zriadeniu vecného bremena, avšak z dôvodu, že v konaní je viac žalovaných okrem ŽSK ďalší 2 , ktorí nesúhlasia s vecným bremenom) . Súdny spor pokračuje.	2016/ 50%

Ing. Dušan Neveďal – Slovdrevo Myjava	EX.120/07 20 Er 535/07 Okresný súd Žilina Súdny exekútor JUDr.Polák	Exekúcia na uskutočnenie prác a výkonov	19.2.2007	nevyčísl.	Exekúcia. ŽSK podal 18.3.2011 návrh na zastavenie exekúcie a návrh na odklad exekúcie. Konanie nie je skončené. Exekútor vyzval oprávneného – navrhovateľa 23.3.2011, aby práce vykonal – zatiaľ nerealizované.	2016 / 50%
KOLLDENT, s.r.o.	9Cb/68/20 15 OS LM	Určenie vlastníckeho práva	1.6.2015	Nevyčísl.	Prebieha prvostupňové konanie, rozhoduje sa o návrhu na vydanie predbežného opatrenia	2017/50%

b) Súdne spory vyčíslené /v eur/

Navrhovateľ	Č. k. – súd	Predmet súdneho sporu.	Dátum vzniku súd. sporu	Žalovaná istina v eur	Štádium konania k 31.12.2015	Predpoklad skončenia/ Predpoklad úspešnosti
Helena Trnková	27C 243/2011 OS Žilina	o vydanie bezdôvodného obohatenia za užívanie pozemkov navrhovateľky pre stavbu preložky cesty II/583A v súvislosti s výstavbou závodu KIA Motors a Hyundai Mobis	3.4. 2014	5 951,25	V štádiu konania pred odvolacím súdom (KS Žilina) o odvolaní odporcu v rade 1/ -Žilina Invest, s.r.o. proti uzneseniu OS Žilina z 30. 06. 2014, ktorým bol zamietnutý návrh odporcu v rade 1/ na zámenu (zmenu) účastníkov konania na strane navrhovateľky. ŽSK vystupuje ako odporca v rade 2/. Po rozhodnutí KS Žilina bude spor ďalej prebiehať vo veci samej.	2016/50%

2. Zoznam nehnuteľných kultúrnych pamiatok vo vlastníctve ŽSK, v správe kultúrnych zariadení ŽSK

Správa	Nehnuteľná kultúrna pamiatka
Slov. komorné divadlo v Martine	Národný dom a Divadelné štúdio
Považská hviezdáreň ŽA	Makovického dom v Žiline
Považské múzeum ŽA	Budatínsky hrad s areálom
Považské múzeum ŽA	Dom č. 42 Čičmany
Považské múzeum ŽA	Radenov dom Čičmany
Považské múzeum ŽA	Hrad Strečno s areálom
Považské múzeum ŽA	Sobášny palác Bytča
Kysucké múzeum v Čadci	Kaštieľ Radoľa
Kysucké múzeum v Čadci	Historická lesná železnica Vychylovka, Nová Bystrica
Kysucké múzeum v Čadci	Colnica Nová Bystrica
Oravské múzeum v Dolnom Kubíne	Oravský hrad, objekty
Oravské múzeum v Dolnom Kubíne	Administratívna budova Oravský Podzámok
Oravské múzeum v Dolnom Kubíne	Budova Čaplovičovej knižnice
Oravské múzeum v Dolnom Kubíne	Florinov dom
Oravské múzeum v Dolnom Kubíne	Pamätný dom M. Kukučina v Jasenovej
Oravské múzeum v Dolnom Kubíne	Hviezdoslavova hájovňa Oravská Polhora
Oravské múzeum v Dolnom Kubíne	Úzkorozchodná lesná železnica oravská Lesná
Liptovské múzeum v Ružomberku	Roľnícky dom Vlkoš
Liptovské múzeum v Ružomberku	Hrad Likava v Likavke

Liptovské múzeum v Ružomberku	Gotický kostol Ludrová
Liptovské múzeum v Ružomberku	Čierny orol Liptovský Mikuláš
Liptovské múzeum v Ružomberku	Archeoskanzen Havránok
Liptovské múzeum v Ružomberku	Veža gotického kostola Liptovská Mara
Liptovské múzeum v Ružomberku	Sedliacka usadlosť Bukovina
Liptovské múzeum v Ružomberku	Banický dom Vyšná Boca
Liptovské múzeum v Ružomberku	Expozícia baníctva a hutníctva Liptovský Hrádok
Liptovské múzeum v Ružomberku	Administratívna budova Nár. múzea Liptovský Hrádok
Považská galéria umenia V Žiline	Kaštieľ Divinka
Kysucká galéria v Čadci	Kaštieľ v Oščadnici
Oravská galéria v Dolnom Kubíne	Kostol Slanica, Slanický ostrov umenia
Oravská galéria v Dolnom Kubíne	Kúria – Galéria M. Medveckej v Tvrdošíne
Oravská galéria v Dolnom Kubíne	Župný dom v Dolnom Kubíne
Oravská galéria v Dolnom Kubíne	Plátenický dom Dolný Štefanov
Liptovská galéria v liptovskom Mikuláši	Ludový zrubový dom Važec

Čl. IX

Informácie o príjmoch a výhodách členov štatutárnych orgánov a iných orgánov ŽSK

Členom štatutárnych orgánov ŽSK neboli okrem zákonom uznaných príjmov poskytnuté žiadne iné príjmy a výhody.

Čl. X

Informácie o spriaznených osobách a o ekonomických vzťahoch ŽSK a spriaznených osôb

Spriaznenými osobami v rámci ŽSK sú rozpočtové a príspevkové organizácie v zriaďovateľskej pôsobnosti ŽSK a dve neziskové organizácie.

P. forma	Spriaznená osoba	Druh obchodu/transakcie	Hodnotové vyjadrenie
NO	Rozvojová agentúra ŽSK	Transfer bežný	102 500,00
NO	Žilinský turistický kraj	Členský príspevok	120 000,00

Rozpočtovým a príspevkovým organizáciám v zriaďovateľskej pôsobnosti ŽSK sa poskytuje bežný a kapitálový transfer v zmysle zásad pre vykazovanie transferov uvedených v bode 6 Poznámok.

Čl. XI

Informácie o rozpočte a hodnotenie plnenia rozpočtu

Informácie o rozpočte a hodnotenie plnenia rozpočtu /Tabuľka č. 12, 13 a 14/

Rozpočet Žilinského samosprávneho kraja na rok 2015 bol schválený zastupiteľstvom ŽSK dňa 18. decembra 2014 uznesením č. 5/8.

Zmeny rozpočtu:

- prvá zmena schválená dňa 27. apríla 2015 uznesením č. 5/10
- druhá zmena schválená dňa 6. júla 2015 uznesením č. 3/11
- tretia zmena schválená dňa 21. septembra 2015 uznesením č. 6/12

- štvrtá zmena schválená dňa 16. novembra 2015 uznesením č. 3/13
- piata zmena schválená dňa 21. decembra 2015 uznesením č. 3/14
- šiesta zmena schválená dňa 21. decembra 2015 uznesením č. 3/14

Čl. XII

Informácie o skutočnostiach, ktoré nastali po dni, ku ktorému sa zostavuje účtovná zvierka do dňa zostavenia účtovnej zvierky

Po dni, ku ktorému sa zostavovala individuálna účtovná zvierka nenastali žiadne udalosti, ktoré by mali významný vplyv na verné zobrazenie skutočností, ktoré sú predmetom účtovníctva.

Osoby zodpovedné za vypracovanie:

za majetok

Janka Lamošová
odbor správy majetku ŽSK

za rozpočet

Ing. Janka Ševčíková
odbor financií

za účtovníctvo

Ing. Zdenka Chupeková
odbor financií

Organizačná štruktúra Úradu ŽSK platná od 1. júla 2015

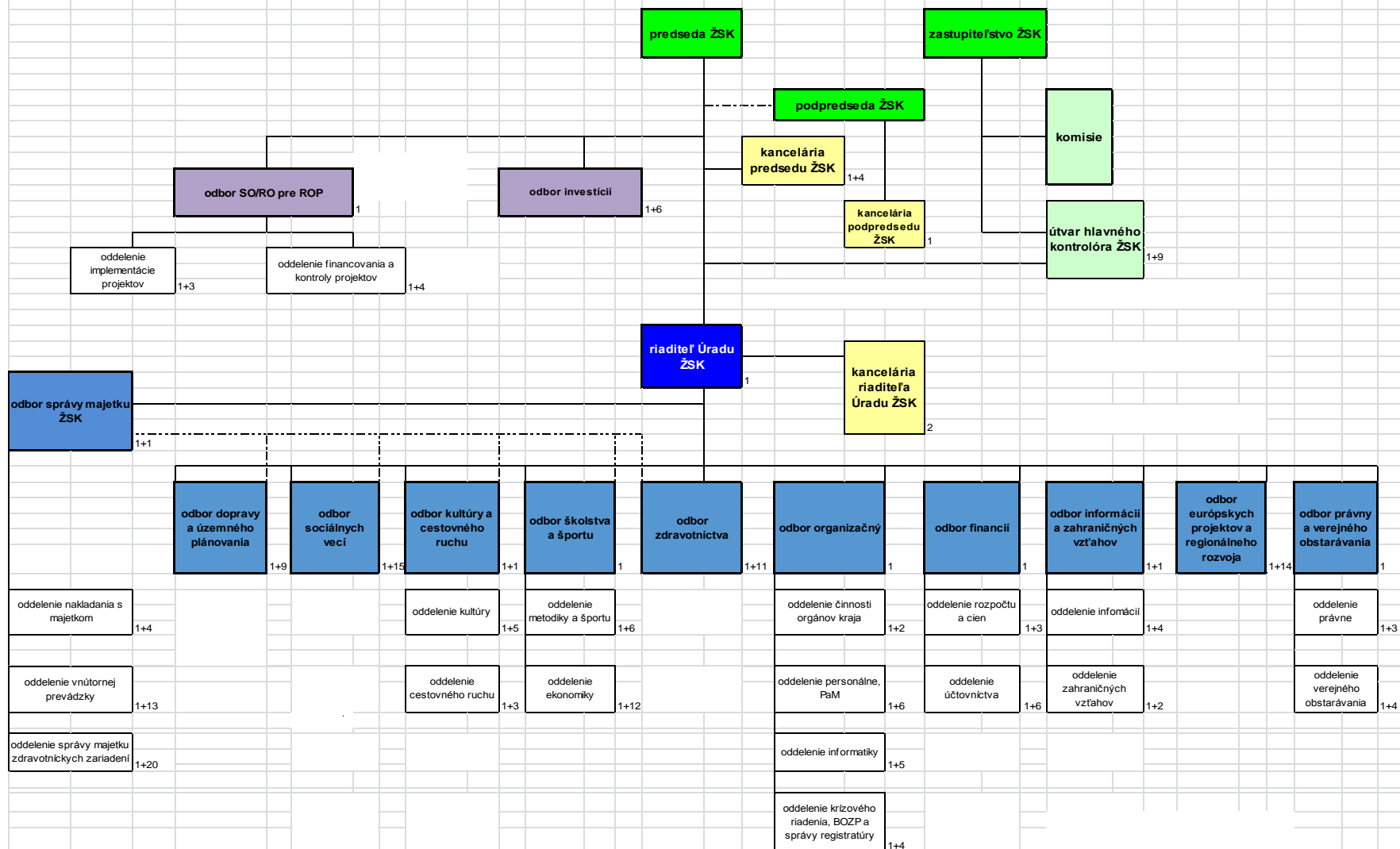

počet pracovných miest: 218

Žilina 25. júna 2015

Schválil: Ing. Juraj Blanár v. r., predseda

Register organizácií v zriaďovateľskej pôsobnosti ŽSK					Príloha č. 2
Názov účtovnej jednotky	IČO	Právna forma			
			Ulica a číslo	PS Č	Obec
SOŠ obchodu a služieb Dolný Kubín	001585 18	PO	Pelhřimovská 1186/10	026 80	Dolný Kubín
SOŠ obchodu a služieb Martin	001585 51	PO	Stavbárska 11	036 80	Martin
Spojená škola Žilina-Bytčica	001586 15	PO	Hlavná 2	010 09	Žilina - Bytčica
Hotelová akadémia, Hlinská, Žilina	001586 23	PO	Hlinská 31	010 01	Žilina
Gymnázium Bytča	001605 55	R O	Štefánikova 219/4	014 44	Bytča
Gymnázium P.O.Hviezdoslav D.Kubín	001605 71	R O	Hviezdoslavovo nám.18	026 24	Dolný Kubín
Gymnázium K.N.Mesto	001606 52	R O	Komenského 1357	024 01	Kysucké Nové Mesto
Gymnázium Liptovský Hrádok	001606 61	R O	Hradná 323	033 01	Liptovský Hrádok
Gymnázium M.M.Hodžu Lipt.Mikuláš	001606 79	R O	M.M.Hodžu 860/9	031 01	Liptovský Mikuláš
Gymnázium VPT Martin	001606 95	R O	Malá hora 3	036 01	Martin
Gymnázium A.Bernolaka Námestovo	001607 17	R O	Mieru 307/23	029 01	Námestovo
Gymnázium Rajec	001607 76	R O	Javorová 5	015 21	Rajec
Gymnázium Ružomberok	001607 92	R O	Š.Moyzesáč.21	034 01	Ružomberok
Gymnázium Turzovka	001608 49	R O	L. Štúra 35	023 54	Turzovka
Gymnázium, Veľká okružná, Žilina	001608 90	R O	Veľká Okružná	010 01	Žilina
Gymnázium, Hlinská, Žilina	001609 03	R O	Hlinská 29	011 80	Žilina
Spojená škola, Nábřežná, Kysucké Nové Mesto	001615 01	R O	Nábřežná 1325	024 01	Kysucké Nové Mesto
Spojená škola Tvrdošín	001615 19	R O	Medvedzie 133/1	027 44	Tvrdošín
Škola úžitkového výtvarníctva Ružomberok	001615 51	R O	Scota Viatora 6	034 01	Ružomberok
Stredná priemyselná škola Martin	001615 78	R O	Novomeského 5/24	036 36	Martin
SPŠ stavebná Žilina	001616 91	R O	Veľká Okružná 25	010 01	Žilina
Obchodná akadémia Dušana Metoda Janoty Čadca	001620 43	R O	ul.17.Novembra270 1	022 01	Čadca
Obchodná akadémia Dolný Kubín	001620 51	R O	Radlinského 1725/55	026 36	Dolný Kubín
Obchodná akadémia Martin	001620	R	Bernoláková 2	036	Martin

	78	O		37	
Obchodná akadémia Žilina	001621 24	R O	Veľká okružná 32	011 57	Žilina
SOŠ poľnohosp. a služieb na vidieku Žilina	001625 58	R O	Predmestská 82	010 01	Žilina
SOŠ lesnícka J.D.Matejovie Lipt.Hrádok	001627 01	R O	Hradná 534	033 14	Liptovský Hrádok
Konzervatórium Žilina	001627 52	R O	J.M.Hurbana 48	010 01	Žilina
Pedagogická a sociálna akadémia Turčianske Teplice	001628 17	R O	SNP 559/116	039 01	Turčianske Teplice
Školský internát Ružomberok	001637 67	R O	Nám.A.Hlinku 76	034 01	Ružomberok
Krajská knižnica v Žiline	001857 52	PO	Antona Bernoláka 47	011 77	Žilina
Jazyková škola Žilina	002155 97	R O	Veľká okružná 24	010 01	Žilina
SOŠ polytechnická, Demänovská cesta Lipt. Mikuláš	004919 42	PO	Demänovská cesta 669	031 01	Liptovský Mikuláš
SOŠ lesnícka Tvrdošín	005178 01	PO	Medvedzie 135	027 44	Tvrdošín
Stredná zdravotnícka škola Liptovský Mikuláš	006070 37	R O	Vrbická 632	031 01	Liptovský Mikuláš
Stredná zdravotnícka škola Dolný Kubín	006070 45	R O	M. Hattalu 2149	026 01	Dolný Kubín
Stredná zdravotnícka škola Žilina	006070 61	R O	Hlboká cesta 23	010 01	Žilina
DSS a ZNB, Matušková 1631, Dolný Kubín	006222 14	R O	Matúškova 1631	026 01	Dolný Kubín
ZpS a DSS, A. F. Kollára 234, Terchová	006235 21	R O	Andreja Hlinku 234/8	013 06	Terchová
Gymnázium J.Lettricha, Martin	006262 61	R O	J.Lettricha 2	036 01	Martin
Gymnázium Tvrdošín	006268 48	R O	Školská 837	027 44	Tvrdošín
DSS a ŠZ SLNIEČKO, Oščadnica 1464	006324 73	R O	1464	023 01	Oščadnica
CSS FANTÁZIA, Belanského 12, Kysucké Nové Mesto	006324 81	R O	Belanského č. 12	024 01	Kysucké Nové Mesto
ZpS a DSS, M. R. Štefánika 2533, Čadca	006325 03	R O	M.R.Štefánika2533	022 01	Čadca
ZpS a DSS, L. Štúra 1210, Kysucké Nové Mesto	006325 11	R O	L. Štúra 1210	024 04	Kysucké Nové Mesto
ZpS a DSS PARK, Hviezdoslavova 918, Čadca	006325 20	R O	Hviezdoslavova 918	022 01	Čadca
DSS a ZpS, Medvedzie 136, Tvrdošín	006327 83	R O	Medvedzie 136	027 44	Tvrdošín
ZpS a DSS, Novot' 976	006328 30	R O	Novot' č. 976	029 55	Novot'
DSS a ZpS, Zákamenné 559	006328 48	R O	Zákamenné 559	029 56	Zákamenné
Oravská poliklinika Námestovo	006348 75	PO	ČK 62/30	029 01	Námestovo
Hornooravská NsP Trstená	006348 91	PO	Mieru 549/16	028 01	Trstená
Dolnooravská NsP Dolný Kubín	006349	PO	Nemocničná	026	Dolný Kubín

	05		1944/10	14	
STRANÍK - DSS a ŠZ, Na Straník 335/24, Žilina	006476 75	R O	Na Straník 335/24	010 03	Teplička nad Váhom
DSS TAU, Turie 296	006476 83	R O	Turie č.296	013 12	Turie
DSS - SYNŇNÓMIA, Moyzesova 27, Žilina	006476 91	R O	Moyzesova 27	010 01	Žilina
Harmónia-ZpS, DSS a útulok, Republiky 22, Žilina	006477 48	R O	Republiky 22	010 01	Žilina
ZpS a DSS, Karpatská 6, 8, 9, Žilina	006477 56	R O	Karpatská 8, 9	010 08	Žilina
DSSa ŠZ, Pod Lipami 105/16, Lipt. Hrádok	006477 64	R O	Pod Lipami 105/16	033 01	Liptovský Hrádok
DSS a ZpS, Likavka 9	006477 81	R O	Likavka 9	034 95	Likavka
CSS ANIMA, Jefremovská 634, Liptovský Mikuláš	006477 99	R O	Jefremovská 634	031 04	Liptovský Mikuláš
CSS TROJLÍSTOK, Riadok 8, Ružomberok	006478 02	R O	Riadok 8	034 01	Ružomberok
Dopravná akadémia Žilina	006511 17	PO	Rosinská cesta 2	010 08	Žilina
DSS a ZpS, J. Mazúra 34, Martin	006514 35	R O	J. Mazúra 34	036 01	Martin
ZpS, DSS a ŠZ, Banská 533/19, Turčianske Teplice	006514 43	R O	Banská 533/19	039 01	Turčianske Teplice
SOŠ obchodu a služieb Čadca	006950 41	PO	17. novembra 2579	022 01	Čadca
SOŠ stavebná Lipt. Mikuláš	006950 92	PO	Školská 8	031 45	Liptovský Mikuláš
Spojená škola, Rosinská, Žilina	006951 06	PO	Rosinská cesta 4	010 08	Žilina
SOŠ technická, Čadca	008914 52	PO	Okružná 693	022 04	Čadca
SOŠ polytechnická Dolný Kubín	008914 79	PO	Jelšavská 404	026 01	Dolný Kubín
SOŠ drevárska Liptovský Hrádok	008918 01	PO	Pod lipami 77	033 01	Liptovský Hrádok
SOŠ drevárska Krásno n/Kysucou	008918 35	PO	1642	023 02	Krásno nad Kysucou
SOŠ polytechnická Ružomberok	008918 94	PO	Sládkovičova ulica č.104	034 01	Ružomberok
SOŠ elektrotechnická Liptovský Hrádok	008931 70	PO	Celiny 536	033 15	Liptovský Hrádok
SOŠ stavebná, Tulipánová, Žilina	008932 26	PO	Tulipánová 2	011 62	Žilina
Hotelová akadémia Liptovský Mikuláš	008935 28	PO	Čs.brigády 1804	031 01	Liptovský Mikuláš
SOŠ podnikania Žilina	008935 44	PO	Sasinkova 45	010 01	Žilina
Spojená škola Ružomberok	008948 26	PO	Scota Viatora č.8	034 01	Ružomberok
Spojená škola Nižná	170504 48	PO	Hattalova 471	027 43	Nižná
Spojená škola Martin	170504 99	PO	Červenej armády č.25	036 01	Martin
SOŠ technická Námestovo	170505	PO	Komenského 496/37	029	Námestovo

	02			01	
SOŠ strojnica, Športová, Kysucké Nové Mesto	170537 22	PO	Športová 1326	024 01	Kysucké Nové Mesto
SOŠ, Hattalova, Námestovo	170538 46	PO	Hattalova 968/33	029 01	Námestovo
SOŠ dopravná Martin	170552 11	PO	Zelená 2	036 08	Martin - Priekopa
SOŠ elektrotechnická Žilina	170553 77	PO	Komenslého 50	010 01	Žilina
ZpS a DSS, M. Hattalu 2161, Dolný Kubín	170606 64	R O	M. Hattalu 2161	026 01	Dolný Kubín
DSS, ZPB a ZNM LÚČ, J. Kráľa 7, Žilina	170667 35	R O	Janka Kráľa č.7	010 01	Žilina
Kysucká NsP Čadca	173354 69	PO	Palárikova 2311	022 16	Čadca
Liptovská NsP Lipt.Mikuláš	173361 63	PO	Palučanská 25	031 23	Liptovský Mikuláš
DSS MÉTA, Palkovičova 1, Martin	302255 91	R O	Palkovičova 1	036 01	Martin
Obchodná akadémia Ružomberok	302329 53	R O	Scota Viatora 4	034 01	Ružomberok
Spojená škola Námestovo	318979 59	R O	Slanická osada	029 01	Námestovo
DSS a ZpS, Horelica 107, Čadca	319140 39	R O	Horelica 107	022 01	Čadca
Gymnázium, Varšavská, Žilina	319145 51	R O	Varšavská cesta1	010 08	Žilina
Obchodná akadémia Liptovský Mikuláš	319267 54	R O	Nábr.K.Petroviča15 71	031 47	Liptovský Mikuláš
Liptovské múzeum v Ružomberku	359931 54	PO	Námestie Š.N.Hýroša 10	034 50	Ružomberok
Oravská galéria v Dolnom Kubíne	361450 50	PO	Hviezdoslavovo nám. 11	026 01	Dolný Kubín
Kysucká knižnica v Čadci	361450 68	PO	17. novembra 1258	022 01	Čadca
Kysucké múzeum v Čadci	361450 76	PO	Moyzesova 50	022 01	Čadca
Krajská hviezdáreň	361450 84	PO	Dolinský Potok 1278	024 01	Kysucké Nové Mesto
Oravské múzeum P. O. Hviezdoslava v Dolnom Kubíne	361451 06	PO	Hviezdosl. Námestie 7	026 01	Dolný Kubín
Považské múzeum v Žiline	361451 73	PO	Topoľová 1	010 03	Žilina
Krajské kultúrne stredisko v Žiline	361451 81	PO	Horný val 20	011 84	Žilina
Považská galéria umenia v Žiline	361451 90	PO	Štefánikova 2	010 01	Žilina
Kysucké kultúrne stredisko v Čadci	361452 03	PO	Moyzesova 50	022 01	Čadca
Bábkové divadlo Žilina	361452 11	PO	Kuzmányho 6	011 37	Žilina
Liptovská knižnica G.F.Belopotockého v Lipt.Mikuláši	361452 20	PO	Štúra 56	031 80	Liptovský Mikuláš
Liptovská galéria P. M. Bohúňa v Lipt. Mikuláši	361452 38	PO	Tranovského 3	031 01	Liptovský Mikuláš
Liptovské kultúrne stredisko Lipt.Mikuláš	361452	PO	1. mája 28/196	031	Liptovský

	46			01	Mikuláš
Oravské kultúrne stredisko v Dolnom Kubíne	361452 54	PO	Bysterecká 1263/55	026 01	Dolný Kubín
Oravská knižnica A.Habovštiaka v Dolnom Kubíne	361452 62	PO	Samuela Nováka 1763/2	026 01	Dolný Kubín
Kysucká galéria v Čadci	361452 71	PO	Oščadnica 13	023 01	Oščadnica
Slovenské komorné divadlo Martin	361453 01	PO	Divadelná 1	036 08	Martin
Turčianska knižnica v Martine	361453 19	PO	Divadelná 3	036 01	Martin
Turčianska galéria v Martine	361453 27	PO	Daxnerova 2	036 01	Martin
Turčianske kultúrne stredisko v Martine	361453 35	PO	Divadelná 5	036 01	Martin
Správa ciest Žilinského samosprávneho kraja	420545 75	PO	Martina Rázusa 104	010 01	Žilina
Stredná odborná škola obchodu a služieb	420698 66	PO	Vrbická 632	031 01	Liptovský Mikuláš
Stredná odborná škola	423472 54	PO	Komenského 1049/23	038 53	Turany
Centrum soc. služieb EDEN	423489 01	R O	Pod lipami 66	033 01	Liptovský Hrádok

	355 - 2015		Príloha č. 3
IČO	Názov organizácie	Zostatok k 31.12.2015	Zostatok k 31.12.2014
00158518	SOŠ obchodu a služieb, D. Kubín	511 465,08	430 979,36
00158551	SOŠ obchodu a služieb, Martin	1 675 835,77	1 645 285,65
00158615	Spojená škola Bytča	703 669,94	757 594,00
00158623	Hotelová akadémia Žilina	1 727 038,31	1 776 487,27
00160555	Gymnázium Bytča	654 888,63	630 688,52
00160571	Gymnázium P. O. H. Dolný Kubín	1 102 885,05	896 094,09
00160652	Gymnázium K.N.Mesto	54 732,05	58 409,81
00160661	Gymnázium Lipt. Hrádok	366 689,18	373 687,00
00160679	Gymnázium Michala Miloslava Hodžu L. Mikuláš	666 872,51	694 942,81
00160695	Gymnázium Viliama Paulinyho - Tótha Martin	1 653 812,95	1 687 414,53
00160717	Gymnázium A. B. Námestovo	1 579 164,98	1 608 380,42
00160776	Gymnázium Rajec	370 280,56	376 354,60
00160792	Gymnázium Ružomberok	186 694,48	184 591,48
00160849	Gymnázium Turzovka	457 369,18	469 231,90
00160857	Gymnázium Jozefa Cígera Hronského Vrútky	0,00	139 141,28
00160890	Gymnázium ZA, Veľ. Okružná	311 319,06	315 000,54
00160903	Gymnázium ZA, Hlinská	732 545,48	741 886,17
00161501	Spojená škola, Nábřežná, Kysucké Nové Mesto	3 013 842,26	3 011 017,14
00161519	Spojená škola Tvrdošín	1 062 003,56	1 001 476,44
00161551	Škola úžitkového výtvarníctva Ružomberok	1 629 499,95	1 664 106,06
00161578	SPŠ, Martin	1 587 556,22	1 472 782,62
00161691	SPŠ, stavebná ZA	1 811 134,05	1 500 125,33
00162043	Obchodná akadémia Čadca Dušana Metoda Janotu	2 789 749,52	2 836 914,88
00162051	Obchodná akadémia Dolný Kubín	1 918 169,47	1 657 523,26
00162078	Obchodná akadémia Martin	1 221 902,30	1 213 095,64
00162124	Obchodná akadémia Žilina	702 330,21	718 132,41
00162558	SOŠ poľnohospodárstva a služieb na vidieku ZA	429 714,77	352 852,17
00162701	SOŠ lesnícka J.D.Matejovie, Lipt. Hrádok	2 574 191,64	2 556 195,79
00162752	Konzervatórium Žilina	2 487 959,39	2 522 544,35
00162817	Pedagogická a sociálna akadémia T.T.	676 253,82	620 690,88
00163767	Školský internát Ružomberok	290 629,76	295 970,12
00185752	Žilinská knižnica Žilina	968 529,26	990 496,80
00215597	Jazyková škola Žilina	646 862,61	618 292,11
00491942	Spojená škola Liptovský Mikuláš	1 059 102,79	1 083 517,15
00517801	SOŠ lesnícka Tvrdošín	149 921,48	118 433,23
00607037	Stredná zdravotnícka škola L.M.	946 960,77	968 261,25
00607045	Stredná zdravotnícka škola Dolný Kubín	821 863,04	846 437,80
00607061	Stredná zdravotnícka škola ZA	489 800,40	485 586,60
00622214	DSS a ZNB Dolný Kubín	605 124,09	623 971,53
00623521	ZpS a DSS Terchová	413 601,24	416 305,84
00626261	Gymnázium Jozefa Lettricha	4 266 550,88	4 214 932,47
00626848	Gymnázium Tvrdošín	544 194,66	552 738,66

00632473	DSS a ŠZ Slniečko, Oščadnica	1 746 468,74	1 666 915,53
00632481	Centrum soc.služieb FANTÁZIA, Belanského, KNM	264 909,95	272 753,51
00632503	ZpS a DSS M.R.Štefánika, Čadca	425 726,72	341 542,79
00632511	ZpS a DSS Kys.Nov. Mesto	1 540 719,80	1 557 180,73
00632520	ZpS a DSS PARK, Hviezdoslavova	418 107,78	407 686,82
00632783	Centrum sociálnych služieb ORAVA	1 926 518,24	1 863 188,14
00632830	ZpS a DSS Novot'	2 121 527,22	2 156 723,22
00632848	DSS a ZpS Zákamenné	2 526 410,87	2 481 928,05
00634875	Územná poliklinika Námestovo	6 986 435,33	7 075 113,65
00634891	Hornooravská nemocnica s poliklinikou Trstená	5 418 905,59	5 300 002,66
00634905	Dolnooravská NsP MUDr.L.N.Jégeho Dolný Kubín	6 886 121,08	7 143 358,53
00647675	STRANÍK-DSS a ŠZ	857 711,23	731 329,81
00647683	Centrum sociálnych služieb TAU	1 303 872,19	1 297 745,47
00647691	DSS SYNŇOMIA Moyzesova	849 632,09	856 448,47
00647748	HARMÓNIA-ZpS,DSS a útulok	511 856,52	505 395,87
00647756	ZpS a DSS Karpatská	972 025,92	770 962,59
00647764	DSS a ŠZ Lipt. Hrádok	916 176,28	934 090,36
00647781	LIKAVA - centrum sociálnych služieb	2 895 015,19	2 798 061,56
00647799	Centrum soc. služieb ANIMA,Lipt.Mikuláš	658 435,76	657 220,46
00647802	CSS Trojlístok, RK	661 330,25	673 929,90
00651117	Dopravná akadémia, Rosinská, Žilina	3 158 559,09	3 225 914,37
00651435	DSS a ZpS Martin, Mazúra	553 401,88	500 176,64
00651443	ZpS,DSS a ŠZ Turč.Teplice	1 464 755,83	1 454 972,02
00695041	SOŠ obchodu a služieb, Čadca	1 950 860,61	1 991 823,93
00695092	SOŠ stavebná, Liptovský Mikuláš	498 523,01	509 306,33
00695106	Spojená škola, Rosinská, Žilina	1 640 222,72	1 408 542,23
00891452	SOŠ technická, Čadca	1 696 295,16	1 742 269,78
00891479	SOŠ polytechnická, Dolný Kubín	889 325,12	921 329,65
00891801	SOŠ drevárska, LH	564 766,75	588 416,65
00891835	Stredná odborná škola drevárska a stavebná Krásno nad Kysucou	2 140 280,86	2 154 732,33
00891894	SOŠ polytechnická Ružomberok	1 709 760,53	1 721 072,58
00893170	SOŠ elektrotechnická, LH	1 426 975,92	1 208 695,60
00893226	Spojená škola, Tulipánová, Žilina	2 048 121,52	2 081 319,19
00893528	Hotelová akadémia	1 090 620,23	1 086 350,71
00893544	SOŠ podnikania, Žilina	366 636,92	373 439,72
00894826	Spojená škola Ružomberok	1 634 600,30	1 646 565,19
17050448	Spojená škola Nižná	1 125 073,19	953 652,46
17050499	Spojená škola Martin	3 852 230,75	3 934 976,30
17050502	SOŠ technická, Námestovo	1 259 644,79	1 288 643,94
17053722	SOŠ strojnícka, Kysucké Nové Mesto	1 393 389,97	1 418 522,60
17053846	SOŠ , Hattalová, Námestovo	488 657,04	469 742,58
17055211	SOŠ dopravná, Martin-Priekopa	1 119 758,65	1 022 543,18
17055377	SOŠ elektrotechnická, Žilina	662 771,55	619 181,64
17060664	ZpS a DSS Dolný Kubín	567 022,44	586 438,44
17066735	DSS,ZPB a ZNB LÚČ Žilina	590 851,60	612 740,33
17335469	Nemocnica s poliklinikou Čadca	7 702 810,36	7 313 196,59

17336163	Nemocnica s poliklinikou Lipt. Mikuláš Liptovský Mikuláš	12 642 956,52	12 614 579,37
30225591	DSS MÉTA Palkovičova	1 238 259,29	1 264 651,88
30232953	Obchodná akadémia Ružomberok	2 863,59	44,58
31897959	Spojená škola Námestovo	0,00	0,00
31914039	DSS a ZpS Horelica 107	1 773 950,86	1 823 992,54
31914551	Gymnázium ZA, Varšavská	886 495,11	817 200,82
31926754	Obchodná akadémia Lipt. Mikuláš	860 215,32	871 998,60
35993154	Liptovské múzeum Ružomberok	3 182 883,61	3 112 031,32
36145050	Oravská galéria	1 235 370,18	1 252 948,02
36145068	Kysucká knižnica	1 369 269,42	1 377 307,09
36145076	Kysucké múzeum v Čadci	4 606 153,50	4 883 179,06
36145084	Kysucká hviezdáreň	246 516,51	304 572,82
36145106	Oravské múzeum P. O. Hviezdoslava	3 610 463,48	3 477 036,01
36145173	Považské múzeum v Žiline	6 396 430,26	6 484 726,26
36145181	Regionálne kultúrne stredisko	43 562,38	11 038,94
36145190	Považská galéria umenia	1 682 025,28	1 675 990,84
36145203	Kysucké kultúrne stredisko	0,00	0,00
36145211	Bábkové divadlo Žilina	1 270 078,81	1 311 960,61
36145220	Liptovská knižnica G. Fejérpataky- Belopotockého	142 718,47	135 744,98
36145238	Liptovská galéria Petra Michala Bohúňa	557 407,51	418 380,75
36145246	Liptovské kultúrne stredisko	70,51	99,67
36145254	Oravské kultúrne stredisko	54 780,17	50 544,53
36145262	Oravská knižnica	538 604,72	550 674,99
36145271	Kysucká galéria	200 308,80	191 323,66
36145301	Slovenské komorné divadlo Martin	1 135 192,44	1 042 025,61
36145319	Turčianska knižnica	1 175 654,92	1 344 669,57
36145327	Turčianska galéria	3 503,37	4 144,77
36145335	Turčianske kultúrne stredisko	183 055,76	0,00
42054575	Správa ciest ŽSK Žilina	60 216 083,86	62 239 887,76
42069866	SOŠ obchodu a služieb, L. Mikuláš	0,00	0,00
42347254	Stredná odborná škola, Turany	750 367,82	773 449,51
42348901	Centrum sociálnych služieb EDEN	2 017 554,47	2 044 286,32
Spolu:		235 369 331,83	235 533 203,94