

RoTTeL Energy, s.r.o., Jarková 42, 080 01 Prešov

Zapísaná v obchodnom registri Okresného súdu Prešov, oddiel Sro, vložka č. 18949/5

VÝROČNÁ SPRÁVA 2015

OBSAH

1. Identifikácia spoločnosti

- 1.1. Základné údaje
 - 1.1.1. Obchodné meno a právna forma spoločnosti
 - 1.1.2. Identifikačné číslo
 - 1.1.3. Sídlo spoločnosti
 - 1.1.4. Dátum založenia a registrácie spoločnosti
 - 1.1.5. Základné imanie
 - 1.1.6. Štatutárny orgán spoločnosti
 - 1.1.7. Organizačná štruktúra

2. Podnikateľská činnosť spoločnosti

- 2.1. Predmet podnikania spoločnosti
- 2.2. Správa o podnikateľskej činnosti spoločnosti v roku 2015
 - 2.2.1. Významné udalosti v roku 2015
 - 2.2.2. Správa o podnikateľskej činnosti
 - 2.2.3. Návrh na vysporiadanie hospodárskeho výsledku za rok 2015
- 2.3. Predpokladaný budúci vývoj spoločnosti
- 2.4. Udalosti osobitného významu po skončení účtovného obdobia
- 2.5. Výdavky na činnosť v oblasti výskumu a vývoja
- 2.6. Obstaranie vlastných akcií
- 2.7. Vplyv na životné prostredie a zamestnanosť
- 2.8. Organizačná jednotka v zahraničí

3. Ekonomické údaje

4. Zhodnotenie dodávky a distribúcie elektriky, plynu a vody za rok 2015 a predpoklad na rok 2016

1. Identifikácia spoločnosti

1.1. Základné údaje

- 1.1.1. Obchodné meno a právna forma spoločnosti
RoTTeL Energy, s.r.o.
- 1.1.2. Identifikačné číslo
36815616
- 1.1.3. Sídlo spoločnosti
Jarková 42
- 1.1.4. Dátum založenia a registrácie spoločnosti
Spoločnosť bola založená a zapísaná v obchodnom registri Okresného súdu Prešov, dňa 8.8.2007
- 1.1.5. Základné imanie
Základné imanie spoločnosti je 13 345,- €
- 1.1.6. Štatutárny orgán spoločnosti
- konateľ
- 1.1.7. Organizačná štruktúra k 31.12.2015

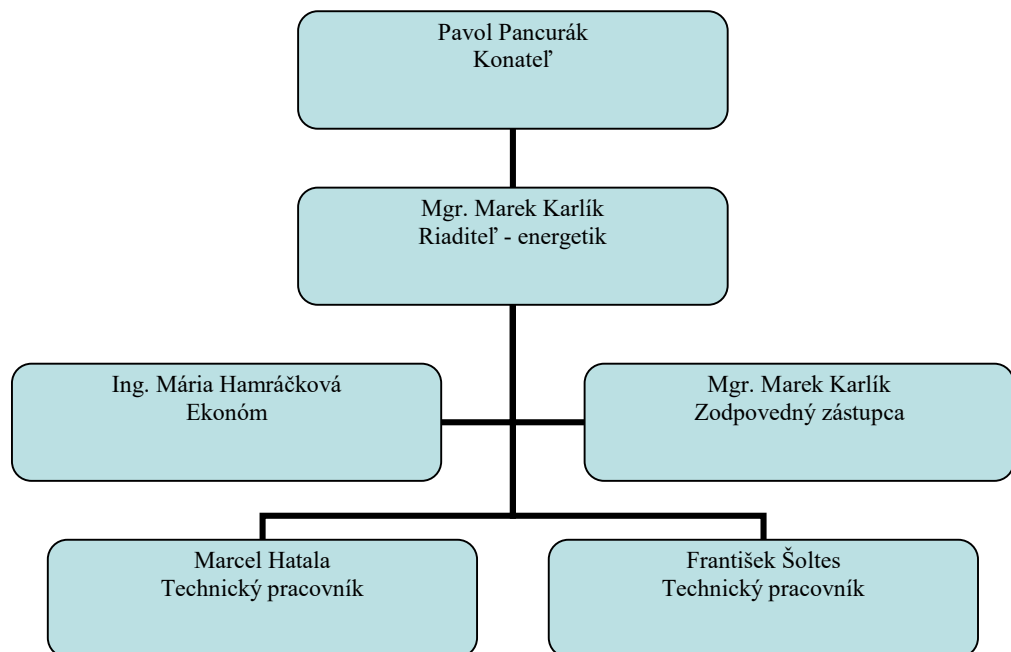

2. Podnikateľská činnosť spoločnosti

2.1. Predmet podnikania spoločnosti

Hlavným predmetom podnikania spoločnosti je dodávka a distribúcia elektrickej energie, plynu a vody.

2.2. Správa o podnikateľskej činnosti spoločnosti v roku 2015

2.2.1. Významné udalosti v roku 2015

Za spoločnosť konajú:

- Ing. Peter Jochmann do 7.9.2015
- Pavol Pancurák

2.2.2. Správa o podnikateľskej činnosti

Spoločnosť zahájila svoju činnosť od 8.8.2007. Pre zabezpečenie svojej podnikateľskej činnosti vytvorila technické a personálne predpoklady a súčasne získala obchodných partnerov. V septembri 2007 získala povolenie na podnikanie v oblasti elektroenergetiky a plynárenstva vydané Úradom pre reguláciu sieťových odvetví. Od spoločnosti TECHNOINVENT, s.r.o. kúpila v decembri 2014 inžinierske siete v areáli na Solivarskej, ktoré mala od roku 2007 v nájme. Od spoločnosti Technoinvent, s.r.o. v decembri 2014 tiež kúpila nehnuteľnosť pri vstupe do areálu, ktorú prenajíma.

Spoločnosť hradí svoje záväzky v riadnych termínoch splatnosti. Voči orgánom štátnej správy, dodávateľom, poisťovniam a zamestnancom nevykazuje žiadne záväzky po splatnosti.

2.2.3. Návrh na vysporiadanie hospodárskeho výsledku za rok 2015

Spoločnosť v roku 2015 zaznamenala kladný hospodársky výsledok vo výške 164 281,-€

Predpokladané rozdelenie 164 000,-€ na nerozdelený zisk minulých období, 281€ prídel do sociálneho fondu.

2.3. Predpokladaný budúci vývoj činnosti

Spoločnosť neplánuje meniť predmet činnosti ale chce sa zamerať na rozširovanie pôsobnosti. Je predpoklad zvýšenia obrátov po zahájení výstavby zábavno – nákupného centra Solivaria, ktoré by sa napojilo na inžinierske siete v areáli a tým by vznikol nový významný odberateľ médií.

Spoločnosť plánuje rekonštrukciu inžinierskych sietí ktoré kúpila a výstavbu lapača ropných látok, čím by zanikol náklad z prenájmu kalových polí.

2.4. Udalosti osobitného významu po skončení účtovného obdobia

Spoločnosť nezaznamenala žiadnu udalosť osobitného významu po skončení účtovného obdobia

2.5. Výdavky na činnosť v oblasti výskumu a vývoja

V roku 2015 nevyňaložila žiadne prostriedky na oblasť výskumu a vývoja.

2.6. Obstaranie vlastných akcií

Spoločnosť v roku 2015 neobstarala žiadne vlastné akcie.

2.7. Vplyv na životné prostredie a zamestnanosť

Spoločnosť zamestnáva 6 zamestnancov z toho 5 na hlavný a 1 na vedľajší pracovný pomer a v roku 2015 nemala významný vplyv na zamestnanosť.

Vzhľadom na hlavnú činnosť spoločnosti – dodávka a distribúcia energií v roku 2015 nezaznamenala spoločnosť žiadne vplyvy na životné prostredie.

2.8. Organizačná jednotka v zahraničí

V roku 2015 spoločnosť nemala a ani nezriadila žiadnu svoju organizačnú jednotku v zahraničí.

3. Ekonomické a finančné ukazovatele

Ekonomické údaje

Súvaha

v EUR

k 31.12.2015 k 31.12.2014 k 31.12.2013

SPOLU MAJETOK 1 287 844 1 575 666 394 591

Neobežný majetok 677 328 371 884 8 529

Dlhodobý nehmotný majetok

Dlhodobý hmotný majetok 677 328 371 884 8 529

Dlhodobý finančný majetok

Obežný majetok 604 841 1 203 751 386 001

Zásoby

Dlhodobé pohľadávky

Krátkodobé pohľadávky 505 818 1 076 389 265 323

Finančné účty 99 023 127 362 120 678

Časové rozlíšenie 5 675 31 61

Vlastné imanie a záväzky	1 287 762	797 126	394 591
Vlastné imanie	249 225	70 904	79 435
Základné imanie	13 345	13 345	13 345
Kapitálové fondy	664	664	664
Fondy zo zisku	1 386	1 386	1 386
Výsledok hospodárenia minulých rokov	69 549		
Výsledok hospodárenia za účtovné obdobie	164 281	55 509	64 040
Záväzky	1 038 537	726 222	315 156
Rezervy	8 287	5 826	7 698
Dlhodobé záväzky	777	123	182
Krátkodobé záväzky	314 973	634 773	307 262
Bankové úvery a výpomoci	85 500	85 500	14
Bankové úvery a výpomoci	629 000	715 500	
Časové rozlíšenie			

Výkaz ziskov a strát

v EUR

k 31.12.2015

k 31.12.2014

k 31.12.2013

Tržby za predaj tovaru

Náklady na predaný tovar

Obchodná marža	0	0	0
-----------------------	----------	----------	----------

Výroba	1 411 069	1 460 889	1 611 133
--------	-----------	-----------	-----------

Výrobná spotreba	1 202 197	1 301 577	1 435 073
------------------	-----------	-----------	-----------

Pridaná hodnota	208 872	159 312	176 060
------------------------	----------------	----------------	----------------

Osobné náklady	86 437	87 979	89 758
----------------	--------	--------	--------

Dane a poplatky	704	262	287
-----------------	-----	-----	-----

Odpisy investičného majetku	27 913	570	570
-----------------------------	--------	-----	-----

Ostatné prevádzkové výnosy	120 581	1 536	83
----------------------------	---------	-------	----

Ostatné prevádzkové náklady	1 589	100	1 531
Výsledok hospodárenia			
z hosp. činnosti	212 810	71 937	83 997
Finančné výnosy	30 775	5 446	36
Finančné náklady	31 010	6 198	397
Výsledok hospodárenia			
z finančnej činnosti	-235	-752	-361
Daň z príjmov	48 294	15 676	19 596
Výsledok hospodárenia			
z bežnej činnosti	164 281	55 509	64 040
Mimoriadne výnosy			
Mimoriadne náklady			
Výsledok hospodárenia			
z mimor. činnosti			
Výsledok hospodárenia			
za účtovné obdobie	164 281	55 509	64 040

4. Zhodnotenie dodávky a distribúcie elektriky, plynu a vody za rok 2015 a predpoklad na rok 2016

Spoločnosť RoTTeL Energy, s.r.o. ako prevádzkovateľ lokálnych distribučných sietí a zariadení slúžiacich k distribúcií médií elektriny, plynu, vody v areáli Technoinventu na Solivarskej 1/A v Prešove (v minulosti závod ZPA KŘÍŽIK) distribuuje a dodáva elektrinu, plyn a vodu všetkým odberateľom nachádzajúcich sa v areáli.

Počet odberateľov RoTTeL Energy, s.r.o. v r. 2015 pre jednotlivé média:

a) elektrina – 10 odber. miest: 6 x veľkoodberatelia (spotreba nad 30 000kWh/rok)
4 x malý podnik (spotreba do 30 000kWh/rok)

b) plyn – 4 odberatelia: 1x veľkoodber
1x stredoodber
2x maloodber

c) voda – 7 odberatelia.

d) povrchové vody – 9 odberatelia

a) Elektrina:

Dodávateľom elektriny spoločnosti RoTTeL Energy, s.r.o. v roku 2015 bola spoločnosť ČEZ Slovensko, s. r. o., s ktorou bola uzatvorenú zmluva o združenej dodávke elektriny. Nákup elektriny spolu tvoril 7 969,067 MWh elektriny, čo predstavuje 2,12 % nárast nákupu elektriny oproti nákupu elektriny v roku 2014. Z celkového nakúpeného množstva elektriny bolo v r. 2015 distribuované koncovým odberateľom elektriny RoTTeL Energy, s.r.o. 7 786,0 MWh elektriny t.j. oproti roku 2014 nárast distribúcie elektriny o 2,20 %. Rozdiel medzi nákupom a predajom elektriny v roku 2015 vo výške 183,113 MWh je spôsobený stratami pri distribúcii elektriny 158,969 MWh a vlastnou spotrebou elektriny pri distribúcii 24,144 MWh. Na základe tejto skutočnosti údajov bola vypočítaná energetická účinnosť distribúcie elektriny podľa vyhlášky č. 88/2015 Z. z. pre rok 2015 vo výške 97,70% (viď príloha č.5 k vyhláške č. 88/2015 Z. z.).

V podkladoch vypracovaných dňa 12.12.2014 pre ÚRSO bola predpokladaná distribúcia elektriny na rok 2015 vo výške 7 600 MWh, straty pri distribúcii 183MWh a vlastná spotreba elektriny pri distribúcii 17 MWh. Pri stanovení týchto údajov sa vychádzalo z požiadaviek odberateľov RoTTeL Energy, s.r.o. na rok 2015. Tento plán bol prekročený a zaznamenali sme nárast oproti plánu o 2,38 %, dôvodom nárastu bolo mierne navýšenie skutočného odberu elektriny našimi odberateľmi a zníženie strát pri transformácii. S touto skutočnosťou súvisí aj medziročný nárast odberu elektriny (medzi rokom 2014 a 2015) o 2,20 %. Tieto okolnosti boli zohľadnené v návrhu ceny za prístup do distribučnej siete a distribúciu elektriny na rok 2016, ktorý bol predložený na ÚRSO.

Plán distribúcie elektriny na rok 2016 vypracovaný dňa 18.12.2015 pre ÚRSO predpokladá množstvo elektriny odobranej z distribučnej sústavy RoTTeL Energy,

s.r.o. koncovými odberateľmi elektriny vo výške 7 600 MWh, vlastná spotreba elektriny pri distribúcii 20 MWh a straty pri distribúcii elektriny 183 MWh. Množstvo distribuovanej elektriny v návrhu na ÚRSO bolo dané súčtom predpokladov oznámených odberateľmi RoTTeL Energy, s.r.o. na rok 2016.

b)Plyn:

Plyn pre RoTTeL Energy, s.r.o. v roku 2015 dodávala spoločnosť ČEZ Slovensko, s. r. o.. Nákup plynu bol v množstve 9 011,395 (8 394,645-rok 2014) MWh čo predstavuje cca 835 317 m³ plynu. Predaj plynu koncovým odberateľom bol bez strát pri distribúcií a bez vlastnej spotreby, čiže rovný nákupu 9 011,395 MWh. Oproti predaju plynu koncovým odberateľom v roku 2014 predstavuje rok 2015 nárast predaja plynu o cca 6,84%. Koncoví odberatelia používajú plyn prevažne na vykurovanie a silnejšie mrazy a dlhšie vykurovacie obdobie sú dôsledkom zvýšenia odberu plynu, plyn je taktiež z časti používaný aj na technológiu výroby. Vypočítaná energetická náročnosť distribúcie plynu podľa vyhlášky č. 88/2015 Z. z. pre rok 2015 je 0 MWh/MWh (viď príloha č.7 k vyhláške č. 88/2015 Z. z.) . V porovnaní s podkladmi vypracovanými pre ÚRSO na roky 2014-2016 dňa 15.07.2013 bola distribúcia plynu v r. 2015 nižšia o 8,20% ako bol predpoklad (plán distribúcie bol 910 000 m³ plynu) . Tato skutočnosť bola zohľadnená v návrhu ceny za prístup do distribučnej siete a distribúciu plynu na rok.

Plán distribúcie plynu koncovým odberateľom RoTTeL Energy pre rok 2016 je 910 000 m³, čo sa predpokladá aj v podkladoch návrhu na rok , ktorý bol predložený na ÚRSO.

c)Voda:

Nákup pitnej vody v r. 2015, bol od spoločnosti VVS, a.s.. Voda je médium, ktorého distribúcia v lokálnej sieti RoTTeLu Energy, s.r.o je neregulovaná ÚRSO. Preto pre rok 2015 boli ceny vodného a stočného RoTTeL Energy prevzaté od VVS, a.s., a navýšené o sumu 0,2087 €/m³ čo predstavuje cenu za distribúciu vody v areáli. V cene distribúcie vody sú zahrnuté všetky prevádzkové náklady spojené s vodovodným a kanalizačným potrubím. Nákup vody v r. 2015 predstavoval objem 17 253 m³. Predaj vody koncovým odberateľom spolu bol 17 087 m³. Rozdiel medzi nákupom a predajom za rok 2015 je 166 m³ vody. Tento rozdiel v distribúcií vody bol spôsobený stratami a nepresnosťou meračov, ktoré sú len pomernými meradlami a majú dovolenú nepresnosť merania 5%.

Plán v predaji vody pre rok 2016 predpokladá predaj vody v objeme 18 000 m³, z čoho vyplýva, že aj cena za distribúciu vody bude rovná cene za rok 2015.

Prílohy k bodu 4 Výročnej správy:

- 1, Príloha č.5 k vyhláške č. 88/2015 Z. z.- elektrina
- 2, Príloha č.7 k vyhláške č. 88/2015 Z. z.- plyn

V Prešove 11.7.2016

**Pavol Pancurák
Konateľ**