



Výročná správa
Dokument Logistik, s.r.o.
za rok 2015

PRIESTOR
pre vaše *dáta*

Dokument Logistik, s.r.o.
Pri Šajbách 1, 831 06 Bratislava
Spoločnosť je zapísaná v obchodnom registri Okresného súdu
v Bratislave I, oddiel Sro, vložka číslo 45747/B

IČO: 36 771 881

A - Úvod - všeobecné údaje

Povinnosť vypracovať výročnú správu spoločnosti za rok 2015 vyplynula z § 20 zákona 431/2002 Z. z. o účtovníctve.

1. Dokument Logistik, s.r.o., Pri Šajbách 1, 831 06 Bratislava
2. Hlavné činnosti spoločnosti:
 - správa registratúry a archivácie,
 - služby spojené s počítačovým spracovaním údajov,
 - prenájom nehnuteľností spojený s poskytovaním služieb,
 - počítačové služby.
3. Štatutárny orgán spoločnosti: konateľka – Mgr. Sylvia Majerníková.
4. V mene spoločnosti je oprávnená konať samostatne.

B - Genéza a predpoklad budúceho vývoja činnosti spoločnosti

1. Spoločnosť bola zapísaná do obchodného registra 03.05.2007.
2. Poslaním spoločnosti Dokument Logistik, s.r.o. je pomôcť zorientovať sa klientovi v problematike pri práci s dokumentmi, či už v papierovej alebo v elektronickej podobe a následne si zvoliť správne smerovanie, ktoré klientovi pri práci s dokumentmi prinesie väčšiu efektívnosť, prehľadnosť, bezpečnosť a ušetrí výdavky na danú problematiku.
3. V roku 2015 sa spoločnosť Dokument Logistik, s.r.o. zaoberala správou registratúry, manažmentom aktívnej dokumentácie a archiváciou dokumentov pre klientov, ako aj poskytovaním servisných, procesných, manažérskych a logistických služieb v oblasti IT a skladového hospodárstva. Vykonávala služby spojené s vývojom a úpravami softvérového vybavenia a administráciou hardvérových zariadení podľa konkrétnych požiadaviek klientov. Zaznamenala nárast obratu oproti predchádzajúcemu roku o viac ako 58 %. Spoločnosť si vo svojej činnosti vybudovala významné postavenie na trhu.
4. V súčasnej dobe hlavným cieľom spoločnosti je ďalšie napredovanie spoločnosti, ďalší rozvoj firmy zodpovednou koordináciou procesných a podporných nástrojov, výsledkom ktorej bude zvýšenie efektivity pri práci s klientskou dokumentáciou, zachovanie, prípadne zvyšovanie obratu pri minimalizácii nákladov.
5. Po dátume účtovnej závierky nenastali žiadne významné udalosti.

C - Organizačná štruktúra spoločnosti a zamestnanosť

C1 - Organizačná štruktúra spoločnosti

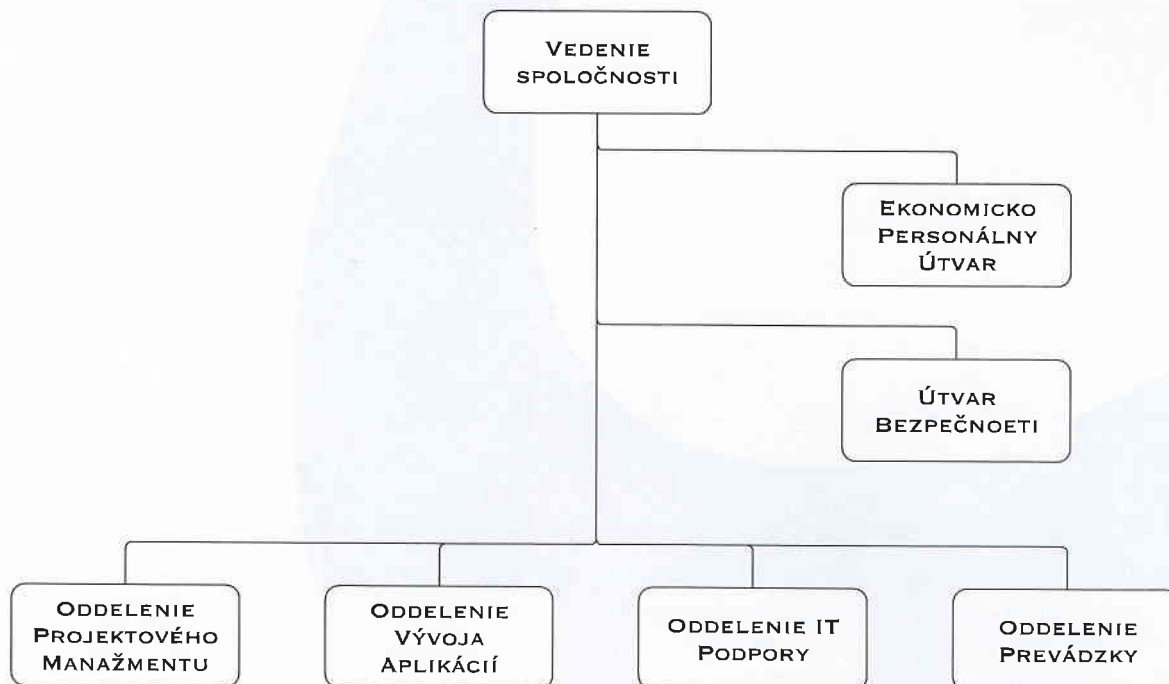

C2 - Zamestnanosť

Ukazovateľ	k 31. 12. 2015	k 31. 12. 2014
Priemerný počet zamestnancov	103	51

D - Iné dôležité informácie

1. Neexistuje podnik, ktorý zostavuje konsolidovanú účtovnú závierku za najväčšiu skupinu podnikov, pre ktoré je spoločnosť dcérsym podnikom.
2. Neexistujú podniky, v ktorých je spoločnosť neobmedzene ručiacim spoločníkom.
3. Spoločnosť nemá zriadenú organizačnú zložku v zahraničí.
4. Spoločnosť neúčtovala o nákladoch na činnosti v oblasti výskumu a vývoja. Spoločnosť neúčtovala o nadobúdaní vlastných akcií, dočasných listov, obchodných podielov a akcií, dočasných listov ani o obchodných podieloch ovládajúcej osoby.

E - Ekonomické ukazovatele, finančná situácia a zákonom požadované informácie

- Nie sú známe žiadne významné riziká a neistoty, ktorým je spoločnosť vystavená.
- Prognóza budúceho vývoja sa naďalej javí ako stabilná. Spoločnosť má uzavreté zmluvy na podnikateľské aktivity nasledujúceho roka. Predpokladá mierny nárast plnenia výsledku hospodárenia. Počet pracovníkov je ustálený v počte 103.

F - Návrh na rozdelenie zisku

Štatutárny orgán navrhuje valnému zhromaždeniu schváliť rozdelenie zisku dosiahnutého za rok 2015 . Valné zhromaždenie , ktoré sa konalo 5.augusta 2016 schválilo účtovnú závierku a dosiahnutý zisk vo výške 193 510 EUR bol rozdelený medzi spoločníkov.

G - Účtovná závierka

H - Správa audítora o overení účtovnej závierky

I - Správa audítora o overení výročnej správy spoločnosti

ÚČTOVNÁ ZÁVIERKA

podnikateľov v podvojnom účtovníctve



zostavená k 31.12.2015

Číselné údaje sa zarovnávajú vpravo, ostatné údaje sa píšú zľava. Nevyplnené riadky sa ponechávajú prázdne.

Údaje sa vyplňajú paličkovým písmom (podľa tohto vzoru), písacím strojom alebo tlačiarňou, a to čiernou alebo tmavomodrou farbou.

Á Ä B Č D É F G H Í J K L M N O P Q R Š T Ú V X Ý Ž 0 1 2 3 4 5 6 7 8 9

Daňové identifikačné číslo 2 0 2 2 3 7 2 2 3 1 IČO 3 6 7 7 1 8 8 1 SK NACE 5 2 . 1 0 . 0	Účtovná závierka X riadna mimoriadna priebežná	Účtovná jednotka malá X veľká (vyznačí sa x)	Mesiac Rok od 1 2 0 1 5 do 1 2 2 0 1 5 Bezprostredne predchádzajúce obdobie od 1 2 0 1 4 do 1 2 2 0 1 4
---	---	---	--

Priložené súčasti účtovnej závierky

 Súvaha (Úč POD 1-01)
(v celých eurách)

 Výkaz ziskov a strát (Úč POD 2-01)
(v celých eurách)

 Poznámky (Úč POD 3-01)
(v celých eurách alebo eurocentoch)

Obchodné meno (názov) účtovnej jednotky

Dokument Logistik, s.r.o.

Sídlo účtovnej jednotky

Ulica

PRI ŠAJBÁCH

Číslo

1

PSČ

Obec

83106 BRATISLAVA 3 - RAĽA

Označenie obchodného registra a číslo zápisu obchodnej spoločnosti

OR OS Bratislava I, oddiel Sro vložka

45747/B

Telefónne číslo

0249202060

Faxové číslo

E-mailová adresa

INFO@DOKLOG.EU

Zostavená dňa:

31.05.2016

Schválená dňa:

. . 20

Podpisový záznam štatutárneho orgánu účtovnej jednotky alebo člena štatutárneho orgánu účtovnej jednotky alebo podpisový záznam fyzickej osoby, ktorá je účtovnou jednotkou:

Záznamy daňového úradu

Miesto pre evidenčné číslo

Odtlačok prezentačnej pečiatky daňového úradu



Ozna- čenie a	STRANA AKTÍV b	Číslo riadku c	Bežné účtovné obdobie		Bezprostredne predchádzajúce účtovné obdobie
			1	2	
			Brutto - časť 1	Netto	Netto
	SPOLU MAJETOK r. 02 + r. 33 + r. 74	01	5 4 1 4 2 9 5	4 3 1 0 5 0 5	
			1 1 0 3 7 9 0		4 1 9 2 4 8 9
A.	Neobežný majetok r. 03 + r. 11 + r. 21	02	4 0 7 5 8 1 5	2 9 7 2 0 2 5	
			1 1 0 3 7 9 0		2 9 7 7 7 9 1
A.I.	Dlhodobý nehmotný majetok súčet (r. 04 až r. 10)	03	6 1 3 2 2	8 6 9 0	
			5 2 6 3 2		1 1 9 0 0
A.I.1.	Aktivované náklady na vývoj (012) - /072, 091A/	04			
2.	Softvér (013) - /073, 091A/	05	6 1 3 2 2	8 6 9 0	
			5 2 6 3 2		1 1 9 0 0
3.	Oceniteľné práva (014) - /074, 091A/	06			
4.	Goodwill (015) - /075, 091A/	07			
5.	Ostatný dlhodobý nehmotný majetok (019, 01X) - /079, 07X, 091A/	08			
6.	Obstarávaný dlhodobý nehmotný majetok (041) - /093/	09			
7.	Poskytnuté preddavky na dlhodobý nehmotný majetok (051) - /095A/	10			
A.II.	Dlhodobý hmotný majetok súčet (r. 12 až r. 20)	11	3 6 7 8 9 4 9	2 6 2 7 7 9 1	
			1 0 5 1 1 5 8		2 8 0 4 9 7 6
A.II.1.	Pozemky (031) - /092A/	12	5 2 5 8 1 4	5 2 5 8 1 4	
					5 2 5 8 1 4
2.	Stavby (021) - /081, 092A/	13	2 3 0 3 2 2 8	1 6 3 4 6 9 6	
			6 6 8 5 3 2		1 7 1 0 8 6 4
3.	Samostatné hnutelné veci a súbory hnutelných vecí (022) - /082, 092A/	14	8 4 9 9 0 7	4 6 7 2 8 1	
			3 8 2 6 2 6		5 6 8 2 9 8



Označenie a	STRANA AKTÍV b	Číslo riadku c	Bežné účtovné obdobie		Bezprostredne predchádzajúce účtovné obdobie		
			1	Brutto - časť 1		Netto 2	Netto 3
				Korekcia - časť 2			
4.	Pestovateľské celky trvalých porastov (025) - /085, 092A/	15					
5.	Základné stádo a ťažné zvieratá (026) - /086, 092A/	16					
6.	Ostatný dlhodobý hmotný majetok (029, 02X, 032) - /089, 08X, 092A/	17					
7.	Obstarávaný dlhodobý hmotný majetok (042) - /094/	18					
8.	Poskytnuté preddavky na dlhodobý hmotný majetok (052) - /095A/	19					
9.	Opravná položka k nadobudnutému majetku (+/- 097) +/- 098	20					
A.III.	Dlhodobý finančný majetok súčet (r. 22 až r. 32)	21	3 3 5 5 4 4	3 3 5 5 4 4	1 6 0 9 1 5		
A.III.1.	Podielové cenné papiere a podiely v prepojených účtovných jednotkách (061A, 062A, 063A) - /096A/	22	1 0 9 1 5	1 0 9 1 5	1 0 9 1 5		
2.	Podielové cenné papiere a podiely s podielovou účasťou okrem v prepojených účtovných jednotkách (062A) - /096A/	23					
3.	Ostatné realizovateľné cenné papiere a podiely (063A) - /096A/	24					
4.	Pôžičky prepojeným účtovným jednotkám (066A) - /096A/	25	3 2 4 6 2 9	3 2 4 6 2 9	1 5 0 0 0 0		
5.	Pôžičky v rámci podielovej účasti okrem prepojeným účtovným jednotkám (066A) - /096A/	26					
6.	Ostatné pôžičky (067A) - /096A/	27					
7.	Dlhové cenné papiere a ostatný dlhodobý finančný majetok (065A, 069A, 06XA) - /096A/	28					



Označenie a	STRANA AKTÍV b	Číslo riadku c	Bežné účtovné obdobie		Bezprostredne predchádzajúce účtovné obdobie		
			1	Brutto - časť 1		Netto 2	Netto 3
				Korekcia - časť 2			
8.	Pôžičky a ostatný dlhodobý finančný majetok so zostatkovou dobou splatnosti najviac jeden rok (066A, 067A, 069A, 06XA) - /096A/	29					
9.	Účty v bankách s dobou viazanosti dlhšou ako jeden rok (22XA)	30					
10.	Obstarávaný dlhodobý finančný majetok (043) - /096A/	31					
11.	Poskytnuté preddavky na dlhodobý finančný majetok (053) - /095A/	32					
B.	Obežný majetok r. 34 + r. 41 + r. 53 + r. 66 + r. 71	33	1 3 2 9 1 3 6	1 3 2 9 1 3 6	1 2 0 6 9 7 6		
B.I.	Zásoby súčet (r. 35 až r. 40)	34	1 6 3 7 3	1 6 3 7 3	2 8 9 6 8		
B.I.1.	Materiál (112, 119, 11X) - /191, 19X/	35	5 0 2 1	5 0 2 1	1 3 7 0 5		
2.	Nedokončená výroba a polotovary vlastnej výroby (121, 122, 12X) - /192, 193, 19X/	36					
3.	Výrobky (123) - /194/	37					
4.	Zvieratá (124) - /195/	38					
5.	Tovar (132, 133, 13X, 139) - /196, 19X/	39	1 1 3 5 2	1 1 3 5 2	1 5 2 6 3		
6.	Poskytnuté preddavky na zásoby (314A) - /391A/	40					
B.II.	Dlhodobé pohľadávky súčet (r. 42 + r. 46 až r. 52)	41					
B.II.1.	Pohľadávky z obchodného styku súčet (r. 43 až r. 45)	42					



Označenie a	STRANA AKTÍV b	Číslo riadku c	Bežné účtovné obdobie		Bezprostredne predchádzajúce účtovné obdobie		
			1	Brutto - časť 1		Netto 2	Netto 3
				Korekcia - časť 2			
1.a.	Pohľadávky z obchodného styku voči prepojeným účtovným jednotkám (311A, 312A, 313A, 314A, 315A, 31XA) - /391A/	43					
1.b.	Pohľadávky z obchodného styku v rámci podielovej účasti okrem pohľadávok voči prepojeným účtovným jednotkám (311A, 312A, 313A, 314A, 315A, 31XA) - /391A/	44					
1.c.	Ostatné pohľadávky z obchodného styku (311A, 312A, 313A, 314A, 315A, 31XA) - /391A/	45					
2.	Čistá hodnota zákazky (316A)	46					
3.	Ostatné pohľadávky voči prepojeným účtovným jednotkám (351A) - /391A/	47					
4.	Ostatné pohľadávky v rámci podielovej účasti okrem pohľadávok voči prepojeným účtovným jednotkám (351A) - /391A/	48					
5.	Pohľadávky voči spoločníkom, členom a združeniu (354A, 355A, 358A, 35XA) - /391A/	49					
6.	Pohľadávky z derivátových operácií (373A, 376A)	50					
7.	Iné pohľadávky (335A, 336A, 33XA, 371A, 374A, 375A, 378A) - /391A/	51					
8.	Odložená daňová pohľadávka (481A)	52					
B.III.	Krátkodobé pohľadávky súčet (r. 54 + r. 58 až r. 65)	53	1 0 9 4 0 5 4	1 0 9 4 0 5 4	7 9 5 6 5 5		
B.III.1.	Pohľadávky z obchodného styku súčet (r. 55 až r. 57)	54	1 0 3 3 1 5 7	1 0 3 3 1 5 7	7 9 1 3 2 8		
1.a.	Pohľadávky z obchodného styku voči prepojeným účtovným jednotkám (311A, 312A, 313A, 314A, 315A, 31XA) - /391A/	55	6 0 0 0 0	6 0 0 0 0	6 0 0 0 0		
1.b.	Pohľadávky z obchodného styku v rámci podielovej účasti okrem pohľadávok voči prepojeným účtovným jednotkám (311A, 312A, 313A, 314A, 315A, 31XA) - /391A/	56					



Označenie a	STRANA AKTÍV b	Číslo riadku c	Bežné účtovné obdobie		Bezprostredne predchádzajúce účtovné obdobie	
			1	2		3
			Brutto - časť 1	Netto		
			Korekcia - časť 2		Netto	
1.c.	Ostatné pohľadávky z obchodného styku (311A, 312A, 313A, 314A, 315A, 31XA) - /391A/	57	9 7 3 1 5 7	9 7 3 1 5 7	7 3 1 3 2 8	
2.	Čistá hodnota zákazky (316A)	58				
3.	Ostatné pohľadávky voči prepojeným účtovným jednotkám (351A) - /391A/	59				
4.	Ostatné pohľadávky v rámci podielovej účasti okrem pohľadávok voči prepojeným účtovným jednotkám (351A) - /391A/	60				
5.	Pohľadávky voči spoločníkom, členom a združeniu (354A, 355A, 358A, 35XA, 398A) - /391A/	61	3 7 3 5	3 7 3 5		
6.	Sociálne poistenie (336A) - /391A/	62				
7.	Daňové pohľadávky a dotácie (341, 342, 343, 345, 346, 347) - /391A/	63				
8.	Pohľadávky z derivátových operácií (373A, 376A)	64				
9.	Iné pohľadávky (335A, 33XA, 371A, 374A, 375A, 378A) - /391A/	65	5 7 1 6 2	5 7 1 6 2	4 3 2 7	
B.IV.	Krátkodobý finančný majetok súčet (r. 67 až r. 70)	66				
B.IV.1.	Krátkodobý finančný majetok v prepojených účtovných jednotkách (251A, 253A, 256A, 257A, 25XA) - /291A, 29XA/	67				
2.	Krátkodobý finančný majetok bez krátkodobého finančného majetku v prepojených účtovných jednotkách (251A, 253A, 256A, 257A, 25XA) - /291A, 29XA/	68				
3.	Vlastné akcie a vlastné obchodné podiely (252)	69				
4.	Obstarávaný krátkodobý finančný majetok (259, 314A) - /291A/	70				



Označenie a	STRANA AKTÍV b	Číslo riadku c	Bežné účtovné obdobie		Bezprostredne predchádzajúce účtovné obdobie
			1	2	
			Brutto - časť 1	Netto	3
			Korekcia - časť 2		
B.V.	Finančné účty r. 72 + r. 73	71	2 1 8 7 0 9	2 1 8 7 0 9	3 8 2 3 5 3
B.V.1.	Peniaze (211, 213, 21X)	72	2 3 9 8 8	2 3 9 8 8	7 0 4 1
2.	Účty v bankách (221A, 22X, +/- 261)	73	1 9 4 7 2 1	1 9 4 7 2 1	3 7 5 3 1 2
C.	Časové rozlíšenie súčet (r. 75 až r. 78)	74	9 3 4 4	9 3 4 4	7 7 2 2
C.1.	Náklady budúcich období dlhodobé (381A, 382A)	75			7 7 2 2
2.	Náklady budúcich období krátkodobé (381A, 382A)	76	9 3 4 4	9 3 4 4	
3.	Príjmy budúcich období dlhodobé (385A)	77			
4.	Príjmy budúcich období krátkodobé (385A)	78			

Označenie a	STRANA PASÍV b	Číslo riadku c	Bežné účtovné obdobie 4	Bezprostredne predchádzajúce účtovné obdobie 5
	SPOLU VLASTNÉ IMANIE A ZÁVÄZKY r. 80 + r. 101 + r. 141	79	4 3 1 0 5 0 5	4 1 9 2 4 8 9
A.	Vlastné imanie r. 81 + r. 85 + r. 86 + r. 87 + r. 90 + r. 93 + r. 97 + r. 100	80	1 0 4 9 6 3 7	8 5 3 6 8 3
A.I.	Základné imanie súčet (r. 82 až r. 84)	81	1 0 0 0 0 0	1 0 0 0 0 0
A.I.1.	Základné imanie (411 alebo +/- 491)	82	1 0 0 0 0 0	1 0 0 0 0 0
2.	Zmena základného imania +/- 419	83		
3.	Pohľadávky za upísané vlastné imanie (-/353)	84		
A.II.	Emisné ážio (412)	85		
A.III.	Ostatné kapitálové fondy (413)	86		
A.IV.	Zákonné rezervné fondy r. 88 + r. 89	87	1 5 9 6 0	1 5 9 6 0
A.IV.1.	Zákonný rezervný fond a nedeliteľný fond (417A, 418, 421A, 422)	88	1 5 9 6 0	1 5 9 6 0
2.	Rezervný fond na vlastné akcie a vlastné podieľy (417A, 421A)	89		



Označenie a	STRANA PASÍV b	Číslo riadku c	Bežné účtovné obdobie 4	Bezprostredne predchádzajúce účtovné obdobie 5
A.V.	Ostatné fondy zo zisku r. 91 + r. 92	90		
A.V.1.	Štatutárne fondy (423, 42X)	91		
2.	Ostatné fondy (427, 42X)	92		
A.VI.	Oceňovacie rozdiely z precenenia súčet (r. 94 až r. 96)	93		
A.VI.1.	Oceňovacie rozdiely z precenenia majetku a záväzkov (+/- 414)	94		
2.	Oceňovacie rozdiely z kapitálových účastín (+/- 415)	95		
3.	Oceňovacie rozdiely z precenenia pri zlúčení, splnutí a rozdelení (+/- 416)	96		
A.VII.	Výsledok hospodárenia minulých rokov r. 98 + r. 99	97	7 4 0 1 6 7	5 9 6 3 1 4
A.VII.1.	Nerozdelený zisk minulých rokov (428)	98	7 4 0 1 6 7	5 9 6 3 1 4
2.	Neuhradená strata minulých rokov (-/429)	99		
A.VIII.	Výsledok hospodárenia za účtovné obdobie po zdanení +/- r. 01 - (r. 81 + r. 85 + r. 86 + r. 87 + r. 90 + r. 93 + r. 97 + r. 101 + r. 141)	100	1 9 3 5 1 0	1 4 1 4 0 9
B.	Záväzky r. 102 + r. 118 + r. 121 + r. 122 + r. 136 + r. 139 + r. 140	101	3 2 6 0 8 6 8	3 3 3 8 8 0 6
B.I.	Dlhodobé záväzky súčet (r. 103 + r. 107 až r. 117)	102	8 3 0 8 8	1 0 2 8 7 9
B.I.1.	Dlhodobé záväzky z obchodného styku súčet (r. 104 až r. 106)	103		
1.a.	Záväzky z obchodného styku voči prepojeným účtovným jednotkám (321A, 475A, 476A)	104		
1.b.	Záväzky z obchodného styku v rámci podielovej účasti okrem záväzkov voči prepojeným účtovným jednotkám (321A, 475A, 476A)	105		
1.c.	Ostatné záväzky z obchodného styku (321A, 475A, 476A)	106		
2.	Čistá hodnota zákazky (316A)	107		
3.	Ostatné záväzky voči prepojeným účtovným jednotkám (471A, 47XA)	108		
4.	Ostatné záväzky v rámci podielovej účasti okrem záväzkov voči prepojeným účtovným jednotkám (471A, 47XA)	109		
5.	Ostatné dlhodobé záväzky (479A, 47XA)	110	4 8 3 9 1	
6.	Dlhodobé prijaté preddavky (475A)	111		
7.	Dlhodobé zmenky na úhradu (478A)	112		
8.	Vydané dlhopisy (473A/-/255A)	113		
9.	Záväzky zo sociálneho fondu (472)	114	5 9 7 5	6 5 8 7
10.	Iné dlhodobé záväzky (336A, 372A, 474A, 47XA)	115		9 6 2 9 2
11.	Dlhodobé záväzky z derivátových operácií (373A, 377A)	116		
12.	Odložený daňový záväzok (481A)	117	2 8 7 2 2	



Označenie a	STRANA PASÍV b	Číslo riadku c	Bežné účtovné obdobie 4	Bezprostredne predchádzajúce účtovné obdobie 5
B.II.	Dlhodobé rezervy r. 119 + r. 120	118		
B.II.1.	Zákonné rezervy (451A)	119		
	2. Ostatné rezervy (459A, 45XA)	120		
B.III.	Dlhodobé bankové úvery (461A, 46XA)	121	9 7 4 4 2 4	1 6 2 2 4 2 4
B.IV.	Krátkodobé záväzky súčet (r. 123 + r. 127 až r. 135)	122	1 8 4 4 0 3 1	1 5 4 2 5 5 4
B.IV.1.	Záväzky z obchodného styku súčet (r. 124 až r. 126)	123	1 2 2 2 2 3 9	1 1 1 9 7 6 6
1.a.	Záväzky z obchodného styku voči prepojeným účtovným jednotkám (321A, 322A, 324A, 325A, 326A, 32XA, 475A, 476A, 478A, 47XA)	124	4 8 5 5	
1.b.	Záväzky z obchodného styku v rámci podielovej účasti okrem záväzkov voči prepojeným účtovným jednotkám (321A, 322A, 324A, 325A, 326A, 32XA, 475A, 476A, 478A, 47XA)	125		
1.c.	Ostatné záväzky z obchodného styku (321A, 322A, 324A, 325A, 326A, 32XA, 475A, 476A, 478A, 47XA)	126	1 2 1 7 3 8 4	1 1 1 9 7 6 6
2.	Čistá hodnota zákazky (316A)	127		
3.	Ostatné záväzky voči prepojeným účtovným jednotkám (361A, 36XA, 471A, 47XA)	128	1 8 2	
4.	Ostatné záväzky v rámci podielovej účasti okrem záväzkov voči prepojeným účtovným jednotkám (361A, 36XA, 471A, 47XA)	129		
5.	Záväzky voči spoločníkom a združeniu (364, 365, 366, 367, 368, 398A, 478A, 479A)	130	2 6 7 7 6 3	2 6 7 7 6 3
6.	Záväzky voči zamestnancom (331, 333, 33X, 479A)	131	8 9 6 7 4	5 5 0 4 6
7.	Záväzky zo sociálneho poistenia (336A)	132	1 1 2 0 4 9	3 2 4 5 1
8.	Daňové záväzky a dotácie (341, 342, 343, 345, 346, 347, 34X)	133	1 3 3 2 3 3	6 7 3 1 8
9.	Záväzky z derivátových operácií (373A, 377A)	134		
10.	Iné záväzky (372A, 379A, 474A, 475A, 479A, 47XA)	135	1 8 8 9 1	2 1 0
B.V.	Krátkodobé rezervy r. 137 + r. 138	136	3 5 3 2 5	1 6 5 2 7
B.V.1.	Zákonné rezervy (323A, 451A)	137	2 9 7 2 5	1 6 5 2 7
	2. Ostatné rezervy (323A, 32X, 459A, 45XA)	138	5 6 0 0	
B.VI.	Bežné bankové úvery (221A, 231, 232, 23X, 461A, 46XA)	139	3 2 4 0 0 0	5 4 4 2 2
B.VII.	Krátkodobé finančné výpomoci (241, 249, 24X, 473A, /-255A)	140		
C.	Časové rozlíšenie súčet (r. 142 až r. 145)	141		
C.1.	Výdavky budúcich období dlhodobé (383A)	142		
	2. Výdavky budúcich období krátkodobé (383A)	143		
	3. Výnosy budúcich období dlhodobé (384A)	144		
	4. Výnosy budúcich období krátkodobé (384A)	145		



Ozna- čenie a	Text b	Číslo riadku c	Skutočnosť	
			bežné účtovné obdobie 1	bezprostredne predchádzajúce účtovné obdobie 2
*	Čistý obrat (časť účt. tr. 6 podľa zákona)	01	5 4 7 3 4 7 5	3 4 5 4 7 1 1
**	Výnosy z hospodárskej činnosti spolu súčet (r. 03 až r. 09)	02	5 4 7 5 4 6 9	3 4 7 0 8 0 9
I.	Tržby z predaja tovaru (604, 607)	03	7 0 8 2 2	5 2 3 2 6
II.	Tržby z predaja vlastných výrobkov (601)	04		
III.	Tržby z predaja služieb (602, 606)	05	5 4 0 2 6 5 3	3 4 0 2 3 8 5
IV.	Zmeny stavu vnútroorganizačných zásob (+/-) (účtová skupina 61)	06		
V.	Aktívacia (účtová skupina 62)	07		
VI.	Tržby z predaja dlhodobého nehmotného majetku, dlhodobého hmotného majetku a materiálu (641, 642)	08	4 5 0	1 4 5 8 3
VII.	Ostatné výnosy z hospodárskej činnosti (644, 645, 646, 648, 655, 657)	09	1 5 4 4	1 5 1 5
**	Náklady na hospodársku činnosť spolu r. 11 + r. 12 + r. 13 + r.14 + r. 15 + r. 20 + r. 21 + r. 24 + r. 25 + r. 26	10	5 1 2 5 8 8 1	3 2 1 6 3 2 0
A.	Náklady vynaložené na obstaranie predaného tovaru (504, 507)	11	5 3 4 9 7	3 5 2 4 2
B.	Spotreba materiálu, energie a ostatných neskladovateľných dodávok (501, 502, 503)	12	2 4 6 4 4 8	1 6 2 5 0 5
C.	Opravné položky k zásobám (+/-) (505)	13		
D.	Služby (účtová skupina 51)	14	2 8 3 0 8 9 9	1 8 3 1 2 4 2
E.	Osobné náklady (r. 16 až r. 19)	15	1 7 0 1 5 5 3	9 2 1 1 0 2
E.1.	Mzdové náklady (521, 522)	16	1 2 4 3 7 7 2	6 8 2 4 9 5
2.	Odmeny členom orgánov spoločnosti a družstva (523)	17		
3.	Náklady na sociálne poistenie (524, 525, 526)	18	4 0 8 0 7 1	2 1 4 7 3 8
4.	Sociálne náklady (527, 528)	19	4 9 7 1 0	2 3 8 6 9
F.	Dane a poplatky (účtová skupina 53)	20	2 6 6 0 9	2 7 1 2 1
G.	Odpisy a opravné položky k dlhodobému nehmotnému majetku a dlhodobému hmotnému majetku (r. 22 + r. 23)	21	2 3 2 9 0 9	2 0 9 9 6 0
G.1.	Odpisy dlhodobého nehmotného majetku a dlhodobého hmotného majetku (551)	22	2 3 2 9 0 9	2 0 9 9 6 0
2.	Opravné položky k dlhodobému nehmotnému majetku a dlhodobému hmotnému majetku (+/-) (553)	23		
H.	Zostatková cena predaného dlhodobého majetku a predaného materiálu (541, 542)	24	4 6 2 3	2 4 0 1
I.	Opravné položky k pohľadávkam (+/-) (547)	25		
J.	Ostatné náklady na hospodársku činnosť (543, 544, 545, 546, 548, 549, 555, 557)	26	2 9 3 4 3	2 6 7 4 7
***	Výsledok hospodárenia z hospodárskej činnosti (+/-) (r. 02 - r. 10)	27	3 4 9 5 8 8	2 5 4 4 8 9



Ozna- čenie a	Text b	Číslo riadku c	Skutočnosť	
			bežné účtovné obdobie	bezprostredne predchádzajúce účtovné obdobie
			1	2
*	Pridaná hodnota (r. 03 + r. 04 + r. 05 + r. 06 + r. 07) - (r. 11 + r. 12 + r. 13 + r. 14)	28	2 3 4 2 6 3 1	1 4 2 5 7 2 2
**	Výnosy z finančnej činnosti spolu r. 30 + r. 31 + r. 35 + r. 39 + r. 42 + r. 43 + r. 44	29	4 0 0 9	1 2 0
VIII.	Tržby z predaja cenných papierov a podielov (661)	30		
IX.	Výnosy z dlhodobého finančného majetku súčet (r. 32 až r. 34)	31		
IX.1.	Výnosy z cenných papierov a podielov od prepojených účtovných jednotiek (665A)	32		
2.	Výnosy z cenných papierov a podielov v podielovej účasti okrem výnosov prepojených účtovných jednotiek (665A)	33		
3.	Ostatné výnosy z cenných papierov a podielov (665A)	34		
X.	Výnosy z krátkodobého finančného majetku súčet (r. 36 až r. 38)	35		
X.1.	Výnosy z krátkodobého finančného majetku od prepojených účtovných jednotiek (666A)	36		
2.	Výnosy z krátkodobého finančného majetku v podielovej účasti okrem výnosov prepojených účtovných jednotiek (666A)	37		
3.	Ostatné výnosy z krátkodobého finančného majetku (666A)	38		
XI.	Výnosové úroky (r. 40 + r. 41)	39	4 0 0 9	1 1 9
XI.1.	Výnosové úroky od prepojených účtovných jednotiek (662A)	40		1 0 8
2.	Ostatné výnosové úroky (662A)	41	4 0 0 9	1 1
XII.	Kurzové zisky (663)	42		1
XIII.	Výnosy z precenenia cenných papierov a výnosy z derivátových operácií (664, 667)	43		
XIV.	Ostatné výnosy z finančnej činnosti (668)	44		
**	Náklady na finančnú činnosť spolu r. 46 + r. 47 + r. 48 + r. 49 + r. 52 + r. 53 + r. 54	45	5 6 8 7 6	6 3 4 2 0
K.	Predané cenné papiere a podiely (561)	46		
L.	Náklady na krátkodobý finančný majetok (566)	47		
M.	Opravné položky k finančnému majetku (+/-) (565)	48		
N.	Nákladové úroky (r. 50 + r. 51)	49	5 0 1 8 2	5 6 4 8 6
N.1.	Nákladové úroky pre prepojené účtovné jednotky (562A)	50		
2.	Ostatné nákladové úroky (562A)	51	5 0 1 8 2	5 6 4 8 6
O.	Kurzové straty (563)	52	1 0 6 3	3 6 3
P.	Náklady na precenenie cenných papierov a náklady na derivátové operácie (564, 567)	53		
Q.	Ostatné náklady na finančnú činnosť (568, 569)	54	5 6 3 1	6 5 7 1



Ozna- čenie a	Text b	Číslo riadku c	Skutočnosť	
			bežné účtovné obdobie 1	bezprostredne predchádzajúce účtovné obdobie 2
			***	Výsledok hospodárenia z finančnej činnosti (+/-) (r. 29 - r. 45)
****	Výsledok hospodárenia za účtovné obdobie pred zdanením (+/-) (r. 27 + r. 55)	56	2 9 6 7 2 1	1 9 1 1 8 9
R.	Daň z príjmov (r. 58 + r. 59)	57	1 0 3 2 1 1	4 9 7 8 0
R.1.	Daň z príjmov splatná (591, 595)	58	7 4 4 8 9	4 9 7 8 0
2.	Daň z príjmov odložená (+/-) (592)	59	2 8 7 2 2	
S.	Prevod podielov na výsledku hospodárenia spoločníkom (+/- 596)	60		
****	Výsledok hospodárenia za účtovné obdobie po zdanení (+/-) (r. 56 - r. 57 - r. 60)	61	1 9 3 5 1 0	1 4 1 4 0 9

A. INFORMÁCIE O ÚČTOVNEJ JEDNOTKE**1. Založenie spoločnosti**

Spoločnosť Dokument Logistik, s. r. o. (ďalej len Spoločnosť), bola založená 17. apríla 2007 a do obchodného registra bola zapísaná 03. mája 2007 (Obchodný register Okresného súdu Bratislava I v Bratislave, oddiel s.r.o., vložka .45747/B

2. Hlavnými činnosťami Spoločnosti sú:

- správa registratúry
- služby spojené s počítačovým spracovaním údajov
- prenájom nehnuteľností spojený s poskytovaním doplnkových služieb
- počítačové služby

3. Počet zamestnancov

Údaje o počte zamestnancov za bežné účtovné obdobie a bezprostredne predchádzajúce účtovné obdobie sú uvedené v nasledujúcom prehľade:

1. Informácie k časti A. písm. c) prílohy č. 3 o počte zamestnancov

	2015	2014
Priemerný prepočítaný počet zamestnancov	103	51
Stav zamestnancov ku dňu, ku ktorému sa zostavuje účtovná zvierka, z toho:		
počet vedúcich zamestnancov	119	68
	5	5

4. Údaje o neobmedzenom ručení

Spoločnosť nie je neobmedzene ručiacim spoločníkom v iných spoločnostiach podľa § 56 ods. 5 Obchodného zákonníka.

5. Právny dôvod na zostavenie účtovnej zvierky

Účtovná zvierka Spoločnosti k 31. decembru 2015 je zostavená ako riadna účtovná zvierka podľa § 17 ods. 6 zákona NR SR č. 431/2002 Z. z. o účtovníctve za účtovné obdobie od 1. januára 2015 do 31. decembra 2015.
Dátum schválenia účtovnej zvierky za rok 2014 30.06.2015.

B. INFORMÁCIE O ORGÁNOCH ÚČTOVNEJ JEDNOTKY

Štatutárny orgán - Konatelia:

- Ing. Sylvia Majerníková

C. INFORMÁCIE O SPOLOČNÍKOV ÚČTOVNEJ JEDNOTKY

Štruktúra spoločníkov k 31. decembru 2015 je takáto:

2. Informácie k časti B. písm. b) prílohy č. 3 o štruktúre spoločníkov, akcionárov ku dňu, ku ktorému sa zostavuje účtovná zvierka a o štruktúre spoločníkov, akcionárov do dňa jej zmeny vzniknutej v priebehu účtovného obdobia

Spoločník, akcionár	Výška podielu na základnom imaní		Podiel na hlasovacích právach	Iný podiel na ostatných položkách VI ako na ZI
	absolútne	v %	v %	v %
a	b	c	d	e
Ing.Sylvia Majerníková	95 000	95	95	
Document Services s.r.o.	5 000	5	5	
Spolu	100 000	100%	100%	

D. INFORMÁCIE O KONSOLIDOVANOM CELKU

Spoločnosť nezostavuje konsolidovanú účtovnú závierku. Spoločnosť Dokument Logistik je 100 % vlastníkom dcérskej spoločnosti Bohemia Dokument Logistik so sídlom Poděbradská 601, 250 90 Jirny, CZ.

E. INFORMÁCIE O ÚČTOVNÝCH ZÁSADÁCH A ÚČTOVNÝCH METÓDACH

(a) Východiská pre zostavenie účtovnej závierky

Účtovná závierka bola zostavená za predpokladu, že Spoločnosť bude nepretržite pokračovať vo svojej činnosti (going concern)

Účtovné metódy a všeobecné účtovné zásady boli účtovnou jednotkou konzistentne aplikované.

(b) Dlhodobý nehmotný majetok a dlhodobý hmotný majetok

Dlhodobý majetok nakupovaný sa oceňuje obstarávacou cenou, ktorá zahŕňa cenu obstarania a náklady súvisiace s obstaraním (clo, prepravu, montáž, poisťné a pod.).

Súčasťou obstarávacej ceny dlhodobého hmotného majetku nie sú úroky z cudzích zdrojov ani realizované kurzové rozdiely, ktoré vznikli do momentu uvedenia dlhodobého majetku do používania.

Súčasťou obstarávacej ceny dlhodobého nehmotného majetku nie sú úroky z cudzích zdrojov, ktoré vznikli do momentu zaradenia dlhodobého nehmotného majetku do používania.

Dlhodobý majetok vytvorený vlastnou činnosťou sa oceňuje vlastnými nákladmi. Vlastnými nákladmi sú všetky priame náklady vynaložené na výrobu alebo inú činnosť a nepriame náklady, ktoré sa vzťahujú na výrobu alebo inú činnosť.

Odpisy dlhodobého nehmotného majetku sú stanovené vychádzajúc z predpokladanej doby jeho používania a predpokladaného priebehu jeho opotrebenia. Odpisovať sa začína dňom zaradenia dlhodobého majetku do používania. Drobný dlhodobý nehmotný majetok, ktorého obstarávacia cena (resp. vlastné náklady) je 2 400 EUR a nižšia, sa odpisuje jednorazovo pri uvedení do používania. Predpokladaná doba používania, metóda odpisovania a odpisová sadzba sú uvedené v nasledujúcej tabuľke:

	Predpokladaná doba používania v rokoch	Metóda odpisovania	Ročná odpisová sadzba v %
Softvér	4	lineárna	25
Drobný dlhodobý nehmotný majetok	rôzna	jednorazový odpis	100

Odpisy dlhodobého hmotného majetku sú stanovené vychádzajúc z predpokladanej doby jeho používania a predpokladaného priebehu jeho opotrebenia. Odpisovať sa začína prvým dňom mesiaca nasledujúceho po uvedení dlhodobého majetku do používania. Drobný dlhodobý hmotný majetok, ktorého obstarávacia cena (resp. vlastné náklady) je 1 700 EUR a nižšia, sa odpisuje jednorazovo pri uvedení do používania. Pozemky sa neodpisujú. Predpokladaná doba používania, metóda odpisovania a odpisová sadzba sú uvedené v nasledujúcej tabuľke:

	Predpokladaná doba používania v rokoch	Metóda odpisovania	Ročná odpisová sadzba v %
budova	20	lineárna	5
Stroje , prístroje , zariadenia	4	lineárna	25
Dopravné prostriedky	4	lineárna	25
Drobný dlhodobý hmotný majetok	rôzna	jednorazový odpis	100

(c) Cenné papiere a podiely

Cenné papiere a podiely (okrem cenných papierov na obchodovanie) sa oceňujú obstarávacími cenami vrátane nákladov súvisiacich s obstaraním. Od obstarávacej ceny je odpočítané zníženie hodnoty cenných papierov a podielov.

Cenné papiere na obchodovanie spoločnosť nevlastní.

(d) Zásoby

Zásoby sa oceňujú v obstarávacej cene, ktorá zahŕňa cenu obstarania a náklady súvisiace s obstaraním. Cena, za ktorú sa tovar obstaral, dopravné náklady a ostatné náklady súvisiace s obstaraním. Spoločnosť neeviduje zásoby s obmedzeným právom nakladania ani zásoby, na ktoré je zriadené záložné právo. Zásoby tvoria materiál na sklade/spisové dosky, obaly, štítky/ a tovar na sklade / archivačné krabice/.

- (e) **Pohľadávky**
Pohľadávky pri ich vzniku sa oceňujú ich menovitou hodnotou; postúpené pohľadávky a pohľadávky nadobudnuté vkladom do základného imania sa oceňujú obstarávacou cenou vrátane nákladov súvisiacich s obstaraním. Toto ocenenie sa znižuje o pochybné a nevyžiteľné pohľadávky.
- (f) **Peňažné prostriedky a ceniny**
Peňažné prostriedky a ceniny sa oceňujú ich menovitou hodnotou. Zníženie ich hodnoty sa vyjadruje opravnou položkou.
- (g) **Náklady budúcich období a príjmy budúcich období**
Náklady budúcich období a príjmy budúcich období sa vykazujú vo výške, ktorá je potrebná na dodržanie zásady vecnej a časovej súvislosti s účtovným obdobím.
- (h) **Rezervy**
Rezervy sú záväzky s neurčitým časovým vymedzením alebo výškou; tvoria sa na krytie známych rizík alebo strát z podnikania. Oceňujú sa v očakávanej výške záväzku. Spoločnosť v roku 2015 tvorila zákonnú rezervu na mzdy za nevyčerpané dovolenky a rezervu na audit.
- (i) **Záväzky**
Záväzky pri ich vzniku sa oceňujú menovitou hodnotou. Záväzky pri ich prevzatí sa oceňujú obstarávacou cenou. Ak sa pri inventarizácii zistí, že suma záväzkov je iná ako ich výška v účtovníctve, uvedú sa záväzky v účtovníctve a v účtovnej závierke v tomto zistenom ocenení.
- (j) **Odložené dane**
Spoločnosť v roku 2015 účtuje o odloženom daňovom záväzku.
- (k) **Výdavky budúcich období a výnosy budúcich období**
Výdavky budúcich období a výnosy budúcich období sa vykazujú vo výške, ktorá je potrebná na dodržanie zásady vecnej a časovej súvislosti s účtovným obdobím.
- (l) **Prenájom (lízing)**
Majetok prenajatý na základe operatívneho prenájmu vykazuje ako svoj majetok jeho vlastník, nie nájomca. Spoločnosť má v operatívnom prenájme v roku 2015 osobné automobily.

Finančný prenájom je obstaranie dlhodobého hmotného majetku na základe nájomnej zmluvy s dojednaným právom kúpy prenajatej veci za dohodnuté platby počas dohodnutej doby nájmu. Majetok prenajatý formou finančného prenájmu vykazuje ako svoj majetok a odpisuje ho jeho nájomca, nie vlastník.

Prijatie majetku nájomcom sa v účtovníctve nájomcu účtuje v deň prijatia majetku na ľarchu príslušného účtu majetku so súvzťažným zápisom v prospech účtu 474 – Záväzky z nájmu vo výške dohodnutých platieb znížených o nerealizované finančné náklady. Spoločnosť nemá finančný leasing.

- (m) **Cudzia mena**
Majetok a záväzky vyjadrené v cudzej mene sa ku dňu uskutočnenia účtovného prípadu prepočítavajú na menu euro referenčným výmenným kurzom určeným a vyhláseným Európskou centrálnou bankou alebo Národnou bankou Slovenska v deň predchádzajúci dňu uskutočnenia účtovného prípadu.

Na ocenenie prírastku cudzej meny nakúpenej za euro sa použije kurz, za ktorý bola táto cudzia mena nakúpená.

Na úbytok rovnakej cudzej meny v hotovosti alebo z devízového účtu sa na prepočet cudzej meny na eurá použije referenčný výmenný kurz určený a vyhlásený Európskou centrálnou bankou alebo Národnou bankou Slovenska v deň predchádzajúci dňu uskutočnenia účtovného prípadu.

Majetok a záväzky vyjadrené v cudzej mene (okrem prijatých a poskytnutých preddavkov) sa ku dňu, ku ktorému sa zostavuje účtovná závierka, prepočítavajú na menu euro referenčným výmenným kurzom určeným a vyhláseným Európskou centrálnou bankou alebo Národnou bankou Slovenska v deň, ku ktorému sa zostavuje účtovná závierka, a účtujú sa s vplyvom na výsledok hospodárenia.

Prijaté a poskytnuté preddavky v cudzej mene prostredníctvom účtu vedeného v tejto cudzej mene sa prepočítavajú na menu euro referenčným výmenným kurzom určeným a vyhláseným Európskou centrálnou bankou alebo Národnou bankou Slovenska v deň predchádzajúci dňu uskutočnenia účtovného prípadu. Ku dňu, ku ktorému sa zostavuje účtovná závierka, sa už neprepočítavajú.

Prijaté a poskytnuté preddavky v cudzej mene na účet zriadený v eurách a z účtu zriadeného v eurách sa prepočítavajú na menu euro kurzom, za ktorý boli tieto hodnoty nakúpené alebo predané.

(n) Výnosy

Tržby za vlastné výkony a tovar neobsahujú daň z pridanej hodnoty. Sú tiež znížené o zľavy a zrážky (rabaty, bonusy, skontá, dobropisy a pod.), bez ohľadu na to, či zákazník mal vopred na zľavu nárok, alebo či ide o dodatočne uznanú zľavu.

F. INFORMÁCIE O ÚDAJOCH NA STRANE AKTÍV SÚVAHY

1. Dlhodobý nehmotný majetok a dlhodobý hmotný majetok

Prehľad o pohybe dlhodobého nehmotného majetku, dlhodobého hmotného majetku a dlhodobého finančného majetku od 1. januára 2015 do 31. decembra 2015 a za porovnateľné obdobie od 1. januára 2014 do 31. decembra 2014 je uvedený v tabuľkách na stranách 4 až 7.

3. Informácie k časti F. písm. a) prílohy č. 3 o dlhodobom nehmotnom majetku

Tabuľka č. 1

Dlhodobý nehmotný majetok a	Bežné účtovné obdobie							
	Aktivovane náklady na vývoj b	Softvér c	Oceniteľné práva d	Goodwill e	Ostatný DNM f	Obstarávaný DNM g	Poskytnuté preddavky na DNM h	Spolu i
Prvotné ocenenie								
Stav na začiatku účtovného obdobia		61322						61322
Prírastky								
Úbytky								
Presuny								
Stav na konci účtovného obdobia		61322						61322
Oprávky								
Stav na začiatku účtovného obdobia		49422						49422
Prírastky		3210						3210
Úbytky								
Stav na konci účtovného obdobia		52632						52632
Opravné položky								
Stav na začiatku účtovného obdobia								
Prírastky								
Úbytky								
Stav na konci účtovného obdobia								
Zostatková hodnota								
Stav na začiatku účtovného obdobia		11900						11900
Stav na konci účtovného obdobia		8690						8690

Tabuľka č. 2

Dlhodobý nehmotný majetok a	Bezprostredne predchádzajúce účtovné obdobie							
	Aktivované náklady na vývoj b	Softvér c	Oceniteľné práva d	Goodwill e	Ostatný DNM f	Obstarávaný DNM g	Poskytnuté preddavky na DNM h	Spolu i
Prvotné ocenenie								
Stav na začiatku účtovného obdobia		49052						49052
Prírastky		12270						12270
Úbytky								
Presuny								
Stav na konci účtovného obdobia		61322						61322
Oprávky								
Stav na začiatku účtovného obdobia		47128						47128
Prírastky		2294						2294
Úbytky								
Stav na konci účtovného obdobia		49422						49422
Opravné položky								
Stav na začiatku účtovného obdobia								
Prírastky								
Úbytky								
Stav na konci účtovného obdobia								
Zostatková hodnota								
Stav na začiatku účtovného obdobia		1924						1924
Stav na konci účtovného obdobia		11900						11900

5. Informácie k časti F. písm. a) prílohy č. 3 o dlhodobom hmotnom majetku

Tabuľka č. 1

Dlhodobý hmotný majetok a	Bežné účtovné obdobie								
	Pozemky b	Stavby c	Samostatné huteľné veci a súbory huteľných vecí d	Pestovateľské celky trvalých porastov e	Základné stádo a ťažné zvieratá f	Ostatný DHM g	Obstarávaný DHM h	Poskytnuté preddavky na DHM i	Spolu j
Prvotné ocenenie									
Stav na začiatku účtovného obdobia	525814	2263090	848408						3637312
Prírastky		40138	16999						57137
Úbytky			15500						15500
Presuny									
Stav na konci účtovného obdobia	525814	2303228	849907						3678949
Oprávky									
Stav na začiatku účtovného obdobia		552226	280110						832336
Prírastky		116306	118016						234322
Úbytky			15500						15500
Stav na konci účtovného obdobia		668532	382626						1051158
Opravné položky									
Stav na začiatku účtovného obdobia									
Prírastky									
Úbytky									
Stav na konci účtovného obdobia									
Zostatková hodnota									
Stav na začiatku účtovného obdobia	525814	1710864	568298						2804976
Stav na konci účtovného obdobia	525814	1634696	467281						2627791

Tabuľka č. 2

Dlhodobý hmotný majetok	Bezprostredne predchádzajúce účtovné obdobie								
	Pozemky	Stavby	Samostatné hnutelné veci a súbory hnutelných vecí	Pestovateľské celky trvalých porastov	Základné stádo a ťažné zvieratá	Ostatný DHM	Obstarávaný DHM	Poskytnuté preddavky na DHM	Spolu
a	b	c	d	e	f	g	h	i	j
Prvotné ocenenie									
Stav na začiatku účtovného obdobia	525814	2040868	434322						3001004
Prírastky		222222	445794						668016
Úbytky			31708						31708
Presuny									
Stav na konci účtovného obdobia	525814	2263090	848408						3637312
Oprávky									
Stav na začiatku účtovného obdobia	0	437927	216049						653976
Prírastky		114299	95769						210068
Úbytky			31708						31708
Stav na konci účtovného obdobia	0	552226	280110						832336
Opravné položky									
Stav na začiatku účtovného obdobia									
Prírastky									
Úbytky									
Stav na konci účtovného obdobia									
Zostatková hodnota									
Stav na začiatku účtovného obdobia	525814	1602941	218273						2347028
Stav na konci účtovného obdobia	525814	1710864	568298						2804976

- b) Poistenie dlhodobého majetku a zásob – poisťovňa Uniq
c) Majetok, na ktorý je záložné právo alebo obmedzené právo s ním nakladať – nie je
d) Majetok nadobudnutý zmluvou o zabezpečovaní práve – nie je
e) Nadobudnutý majetok nezapísaný do katastra – nie je
f) Majetok, ktorým je goodwill – nie je

- g) Opravná položka k nadobudnutému majetku sa netvorí
 h) Výskumná a vývojová činnosť – nevykonáva sa
 i) Využívanie dlhodobého finančného majetku na ovládanie inej účtovnej jednotky – nie je
 j) Pohyb zložiek dlhodobého finančného majetku – bol prírastok v pôžičke pre dcérsku spoločnosť BDL
 k) Opravná položka k dlhodobému finančnému majetku – nie je potreba tvoriť
 l) Zmeny v jednotlivých zložkách majetku boli zaznamenané v tabuľkách

7. Informácie k časti F. písm. j) prílohy č. 3 o dlhodobom finančnom majetku

Tabuľka č. 1

Dlhodobý finančný majetok	Bežné účtovné obdobie								
	Podielové CP a podiely v prepoj. ÚJ	Podielové CP a podiely s podielovou účasťou okrem PÚJ	Ostatné realizovat CP a podiely	Pôžičky voči prepojeným ÚJ	Ostatný DFM	Pôžičky s dobou splatnosti najviac jeden rok	Obstarávaný DFM	Poskytnuté preddavky na DFM	Spolu
a	b	c	d	e	f	g	h	i	j
Prvotné ocenenie									
Stav na začiatku účtovného obdobia	10 915			150000					160915
Prírastky				174629					174629
Úbytky									
Presuny									
Stav na konci účtovného obdobia	10 915			324629					335544
Opravné položky									
Stav na začiatku účtovného obdobia									
Prírastky									
Úbytky									
Stav na konci účtovného obdobia									
Účtovná hodnota									
Stav na začiatku účtovného obdobia	10915			150000					160915
Stav na konci účtovného obdobia	10915			324629					335544

Tabuľka č. 2

Dlhodobý finančný majetok	Bezprostredne predchádzajúce účtovné obdobie								
	Podielové CP a podiely v prepoj. UJ	Podielové CP a podiely s podielovou účasťou okrem PÚJ	Ostatné realizovateľné CP a podiely	Pôžičky voči prepojeným UJ	Ostatný DFM	Pôžičky s dobou splatnosti najviac jeden rok	Obstarávaný DFM	Poskytnuté preddávky na DFM	Spolu
a	b	c	d	e	f	g	h	i	j
Prvotné ocenenie									
Stav na začiatku účtovného obdobia									
Prírastky	10915			150000					160915
Úbytky									
Presuny									
Stav na konci účtovného obdobia	10915			150000					160915
Opravné položky									
Stav na začiatku účtovného obdobia									
Prírastky									
Úbytky									
Stav na konci účtovného obdobia									
Účtovná hodnota									
Stav na začiatku účtovného obdobia									
Stav na konci účtovného obdobia	10915			150000					160915

- m) Dlhodobý finančný majetok, na ktorý je zriadené záložné právo – nie je
n) Ocenenie finančného majetku reálnou hodnotou nebol dôvod použiť
p) Prehľad o stave opravných položiek k zásobám - Opravná položka k zásobám sa netvorí.
q) Zákazková výroba sa nevykonáva
r) Prehľad o stave opravných položiek k pohľadávkam – Opravná položka k pohľadávkam nebola vytvorená.
s) Veková štruktúra pohľadávok:

2. Pohľadávky

Veková štruktúra pohľadávok za bežné účtovné obdobie je uvedená v nasledujúcom prehľade:

16. Informácie k časti F. písm. s) prílohy č. 3 o vekovej štruktúre pohľadávok
Tabuľka č. 1

Pohľadávky k 31.12.2015	V lehote splatnosti	Po lehote splatnosti	Pohľadávky spolu
a	b	c	d
Dlhodobé pohľadávky			
Pohľadávky z obchodného styku	0	0	0
Pohľadávky voči dcérskej účtovnej jednotke a materskej účtovnej jednotke	0	0	0
Ostatné pohľadávky v rámci konsolidovaného celku	0	0	0
Pohľadávky voči spoločníkom, členom a združeniu	0	0	0
Odložená daňová pohľadávka	0	0	0
Dlhodobé pohľadávky spolu			
Krátkodobé pohľadávky			
Pohľadávky z obchodného styku	847824	125333	973157
Pohľadávky voči dcérskej účtovnej jednotke a materskej účtovnej jednotke	0	60000	60000
Ostatné pohľadávky v rámci konsolidovaného celku	0	0	0
Pohľadávky voči spoločníkom, členom a združeniu	3735	0	3735
Sociálne poistenie	0	0	0
Daňové pohľadávky a dotácie	0	0	0
Iné pohľadávky	57162	0	57162
Krátkodobé pohľadávky spolu	908721	185333	1094054

Veková štruktúra pohľadávok za predchádzajúce účtovné obdobie je uvedená v nasledujúcom prehľade:

Pohľadávky k 31.12.2014	V lehote splatnosti	Po lehote splatnosti	Pohľadávky spolu
a	b	c	d
Dlhodobé pohľadávky			
Pohľadávky z obchodného styku	0	0	0
Pohľadávky voči dcérskej účtovnej jednotke a materskej účtovnej jednotke	0	0	0
Ostatné pohľadávky v rámci konsolidovaného celku	0	0	0
Pohľadávky voči spoločníkom, členom a združeniu	0	0	0
Iné pohľadávky	0	0	0
Dlhodobé pohľadávky spolu	0	0	0
Krátkodobé pohľadávky			
Pohľadávky z obchodného styku	693415	37913	731328
Pohľadávky voči dcérskej účtovnej jednotke a materskej účtovnej jednotke	60000	0	60000
Ostatné pohľadávky v rámci konsolidovaného celku		0	0
Pohľadávky voči spoločníkom, členom a združeniu	0	0	0
Sociálne poistenie	0	0	0
Daňové pohľadávky a dotácie	0	0	0
Iné pohľadávky	4327	0	4327
Krátkodobé pohľadávky spolu	757742	37913	795655

Pohľadávky podľa zostatkovej doby splatnosti sú uvedené v nasledujúcom prehľade:

Tabuľka č. 2

Pohľadávky podľa zostatkovej doby splatnosti	31.12.2015	31.12.2014
a	b	c
Pohľadávky po lehote splatnosti	185333	37913
Pohľadávky so zostatkovou dobou splatnosti do jedného roka	908721	757742
Krátkodobé pohľadávky spolu	1094054	795655
Pohľadávky so zostatkovou dobou splatnosti jeden rok až päť rokov	0	0
Pohľadávky so zostatkovou dobou splatnosti dlhšou ako päť rokov	0	0
Dlhodobé pohľadávky spolu	0	0

Informácie o pohľadávkach zabezpečených záložným právom alebo inou formou zabezpečenia sú uvedené v nasledujúcom prehľade: Spoločnosť neviduje žiadne pohľadávky zabezpečené záložným právom.

17. Informácie k časti F. písm. t) a u) prílohy č. 3 o pohľadávkach zabezpečených záložným právom alebo inou formou zabezpečenia

Opis predmetu záložného práva a	Bežné účtovné obdobie (2015)	
	Hodnota predmetu	Hodnota pohľadávky
Pohľadávky kryté záložným právom alebo inou formou zabezpečenia	0	0
Hodnota pohľadávok, na ktoré sa zriadilo záložné právo	0	0
Hodnota pohľadávok, pri ktorých je obmedzené právo s nimi nakladať	0	0

3. Finančné účty

Ako finančné účty sú vykázané peniaze v pokladnici, účty v bankách a cenné papiere. Účtami v bankách môže Spoločnosť voľne disponovať.

18. Informácie k časti F. písm. w) prílohy č. 3 o krátkodobom finančnom majetku
Tabuľka č. 1

Názov položky	31. 12. 2015	31. 12. 2014
Pokladnica, ceniny	23988	7041
Bežné bankové účty	194721	375312
Bankové účty termínované	0	0
Peniaze na ceste	0	0
Spolu	218709	382353

4. Časové rozlíšenie

22. Informácie k časti F. písm. zb) prílohy č. 3 o významných položkách časového rozlíšenia na strane aktív

Opis položky časového rozlíšenia	31. 12. 2015	31. 12. 2014
Náklady budúcich období dlhodobé, z toho:	0	0
Servisné služby	0	0
Náklady budúcich období krátkodobé, z toho:	9344	7722
Poistenie	8302	6232
Ostatné	1042	1490
Príjmy budúcich období dlhodobé, z toho:	0	0
Prenájom	0	0
Príjmy budúcich období krátkodobé, z toho:	0	0
Dohad na fakturáciu	0	0
Ostatné	0	0
Spolu	9344	7722

G. INFORMÁCIE O ÚDAJOCH NA STRANE PASÍV SÚVAHY**1. Vlastné imanie**

Informácie o vlastnom imaní sú uvedené v časti C a P.

2. Rezervy**25. Informácie k časti G. písm. b) prílohy č. 3 o rezervách**

Tabuľka č. 1

Názov položky	Bežné účtovné obdobie (rok 2015)				
	Stav				Stav
	k 31. 12. 2014	Tvorba	Použitie	Zrušenie	k 31. 12. 2015
a	b	c	d	e	f
Krátkodobé rezervy, z toho:	16527	35325	16527		35325
Zákonné rezervy krátkodobé na nevyčerpanú dovolenku	16027	29725	16027	0	29725
Ostatné rezervy krátkodobé					
Odmeny pracovníkom	0	0	0	0	0
Odmena konateľ	0	0	0	0	0
Daňové priznanie a závierka	500	0	500		0
Overenie účtovnej závierky	0	5600	0	0	5600
Služby, ostatné	0	0	0		0
Ostatné rezervy krátkodobé spolu	0	0	0	0	0

Prehľad o rezervách za predchádzajúce účtovné obdobie je uvedený v nasledujúcom prehľade:

Tabuľka č. 2

Názov položky	Predchádzajúce účtovné obdobie (rok 2014)				
	Stav				Stav
	k 31. 12. 2013	Tvorba	Použitie	Zrušenie	k 31. 12. 2014
a	b	c	d	e	f
Krátkodobé rezervy, z toho:	0	0	0	0	0
Zákonné rezervy krátkodobé					
Nevyčerpaná dovolenka	20497	16027	14194	6303	16027
Daňové priznanie a závierka	500	500	500		500
Overenie účtovnej závierky	0	0	0	0	0
Nevyfakturované dodávky	5010	4386	5010		4386
Zákonné rezervy krátkodobé spolu	26007	20913	19704	6303	20913
Ostatné rezervy krátkodobé					
Odmeny pracovníkom	0	0	0	0	0
Iné	0	0	0	0	0
Ostatné rezervy krátkodobé spolu	0	0	0	0	0

3. Závazky

Štruktúra záväzkov (okrem bankových úverov a sociálneho fondu) podľa zostatkovej doby splatnosti je uvedená v nasledujúcom prehľade:

26. Informácie k časti G. písm. c) a d) prílohy č. 3 o záväzkoch

Názov položky	31. 12. 2015	31. 12. 2014
Závazky po lehote splatnosti	477603	277760
Závazky so zostatkovou dobou splatnosti do jedného roka vrátane	1366428	1264794
Krátkodobé záväzky spolu	1844031	1542554
Závazky so zostatkovou dobou splatnosti jeden rok až päť rokov	83088	102879
Závazky so zostatkovou dobou splatnosti nad päť rokov	0	0
Dlhodobé záväzky spolu	83088	102879

Spoločnosť má k 31.12.2015 záväzky z finančného prenájmu 5 áut a 1 servera.

V roku 2015 spoločnosť splatila záväzky z finančného prenájmu osobného automobilu BMW X3.

Výška budúcich platieb rozdelená na istinu a finančný náklad podľa doby splatnosti je uvedená v nasledujúcom prehľade:

	31. 12. 2015			31. 12. 2014		
	do jedného roka vrátane	Splatnosť od jedného roka do piatich rokov vrátane	viac ako päť rokov	do jedného roka vrátane	Splatnosť od jedného roka do piatich rokov vrátane	viac ako päť rokov
a	b	c	d	e	f	g
Istina	14 429	17 521	0	33 168	32 254	0
Finančný náklad	1 322	881	0	2 771	2 203	0
Spolu	15 751	18 402	0	35 939	34 457	0

Štruktúra záväzkov z finančného prenájmu je uvedená v nasledujúcom prehľade:

a	Mena b	Dátum splatnosti d	Suma istiny v príslušnej mene k 31.12.2015 e	Suma istiny v príslušnej mene k 31.12.2014 f
Záväzky z finančného prenájmu:				
Záv.z úveru-Citroen N Jumper	EUR	2018	10 821	14 587
Záv.k úveru-Citr.Jump.Furgon	EUR	2018	8 340	11 571
Záv. k úveru-Peugeot Partn.	EUR	2018	8 042	10 630
Záv. k úveru-AUDI A3	EUR	2016	1 251	6 088
Záv. K úveru- Server	EUR	2016	1 549	6 014
Záv. K úveru Citroen Jumper	EUR	2016	1 947	5 119
BMW X3	EUR	2015		11 413
	EUR		0	0
Záväzky z finančného prenájmu spolu:			31 950	65 422
			0	0
			0	0

4. Odložený daňový záväzok

Informácie k časti F. písm. v) a časti G. písm. f) prílohy č. 3 o odloženej daňovej pohľadávke alebo o odloženom daňovom záväzku

Názov položky	Bežné účtovné obdobie	Bezprostredne predchádzajúce účtovné obdobie
Dočasné rozdiely medzi účtovnou hodnotou majetku a daňovou základňou, z toho:	150172	
Odpočítateľné		
Zdaniteľné	0	0
Dočasné rozdiely medzi účtovnou hodnotou záväzkov a daňovou základňou, z toho:	19617	
Odpočítateľné	0	
Zdaniteľné		
Možnosť umorovať daňovú stratu v budúcnosti		
Sadzba dane z príjmov (v %)	22	0
Odložená daňová pohľadávka	4316	
Uplatnená daňová pohľadávka		
Zaúčtovaná ako zníženie nákladov	4316	
Zaúčtovaná do vlastného imania		
Odložený daňový záväzok	33038	0
Zmena odloženého daňového záväzku		0
Zaúčtovaná ako náklad	33038	0
Zaúčtovaná do vlastného imania		

5. Sociálny fond**28. Informácie k časti G. písm. g) prílohy č. 3 o záväzkoch zo sociálneho fondu**

Názov položky	31. 12. 2015	31. 12. 2014
Začiatkový stav sociálneho fondu	6587	4314
Tvorba sociálneho fondu na ťarchu nákladov	6584	3773
Tvorba sociálneho fondu zo zisku	0	0
Ostatná tvorba sociálneho fondu	0	0
<i>Tvorba sociálneho fondu spolu</i>	<i>6584</i>	<i>8087</i>
		0
<i>Čerpanie sociálneho fondu</i>	<i>7197</i>	<i>1500</i>
Konečný zostatok sociálneho fondu	5974	6587

6. Bankové úvery

Spoločnosť má poskytnuté 3 dlhodobé bankové úvery z UCB banky.

	Mena	úrok	dát.splat.	suma istiny za BO	suma istiny za PO
Bankový úver na budovu-	EUR	1M Euribor+3,2%	5.6.2016	973 974	1 158 774
Bankový invest.úver	EUR	1M Euribor+3,2%	5.9.2017	111 950	176 150
Bankový invest.úver	EUR	3M Euribor+3,05%	5.11.2018	212 500	287 500

7. Časové rozlíšenie**31. Informácie k časti G. písm. j) prílohy č. 3 o významných položkách časového rozlíšenia na strane pasív**

Názov položky	31. 12. 2015	31. 12. 2014
Výdavky budúcich období dlhodobé, z toho:	0	0
Výdavky budúcich období krátkodobé, z toho:	0	0
	0	0
	0	0
Výnosy budúcich období dlhodobé, z toho:	0	0
	0	0
Výnosy budúcich období krátkodobé, z toho:	0	0
	0	0
Spolu	0	0

H. INFORMÁCIE O VÝNOSCH**1. Tržby za vlastné výkony a tovar**

Tržby za vlastné výkony a tovar podľa jednotlivých segmentov, t. j. podľa typov služieb, a podľa hlavných teritórií sú uvedené v nasledujúcom prehľade: Spoločnosť dosahovala výnosy z poskytovania služieb pri správe registratúry, z poskytovania počítačových služieb, z digitalizácie dokumentov, zo služieb súvisiacich s digitalizáciou zbierkových predmetov, a ostatné služby, z predaja archivačných krabíc.

35. Informácie k časti H. písm. a) prílohy č. 3 o tržbách

Oblasť odbytu a	Správa registratúry		Služby-zbierk. predmety		Služby-ostatné		Spolu	
	2015 b	2014 c	2015 d	2014 e	2015 f	2014 g	2015	2014
Tovar	70822	52326	0	0	0	0	70822	52326
Služby	3859023	2089510	628895	437044	914735	875831	5402653	3402385
Spolu	<u>3929845</u>	<u>2141836</u>	<u>628895</u>	<u>437044</u>	<u>914735</u>	<u>875831</u>	<u>5473475</u>	<u>3454711</u>

2. Aktivácia nákladov, výnosy z hospodárskej činnosti, finančnej činnosti a mimoriadnej činnosti

Prehľad o výnosoch pri aktivácii nákladov, výnosoch z hospodárskej činnosti, finančnej činnosti a výnosoch, ktoré majú výnimočný rozsah alebo výskyt:

37. Informácie k časti H. písm. c) až f) prílohy č. 3 o výnosoch pri aktivácii nákladov a o výnosoch z hospodárskej činnosti, finančnej činnosti a výnosoch, ktoré majú významný rozsah alebo výskyt:

Názov položky	2015	2014
Významné položky pri aktivácii nákladov, z toho:	0	0
Ostatné významné položky výnosov z hospodárskej činnosti, z toho:	0	0
Predaj DHM	450	14583
Ostatné výnosy z hospodárskej činnosti	1544	1515
Finančné výnosy, z toho:	0	0
Kurzové zisky	0	0
Výnosové úroky	4009	119

3. Čistý obrat

Čistý obrat Spoločnosti na účely zistenia povinnosti overenia individuálnej účtovnej závierky audítorom [§ 19 ods. 1 písm. a) zákona o účtovníctve] je uvedený v nasledujúcom prehľade:

38. Informácie k časti H. písm. g) prílohy č. 3 o čistom obrate

Názov položky	2015	2014
Tržby za vlastné výrobky	0	0
Tržby z predaja služieb	5402653	3402385
Tržby za tovar	70822	52326
Výnosy z nehnuteľnosti na predaj	0	0
Iné výnosy súvisiace s bežnou činnosťou	0	0
Výnosy celkom	<u>0</u>	<u>0</u>
Čistý obrat spolu	<u>5473475</u>	<u>3454711</u>

I. INFORMÁCIE O NÁKLADOCH**1. Náklady na poskytnuté služby, ostatné náklady na hospodársku činnosť, finančné a náklady, ktoré majú výnimočný rozsah alebo výskyt**

Prehľad o nákladoch na poskytnuté služby, ostatných nákladoch na hospodársku činnosť, finančných a nákladoch, ktoré majú výnimočný rozsah alebo výskyt:

39. Informácie k časti I. prílohy č. 3 o nákladoch

	2015	2014
<i>Náklady voči audítorovi, auditorskej spoločnosti:</i>	5600	0
<i>Ostatné významné položky nákladov za poskytnuté služby, z toho:</i>	2825299	1831242
Prenájom áut a ostatné nájomné	150944	38576
Účtovníctvo	24929	16393
Právne služby	62490	58935
Manipul.čistiace práce	55545	54352
Služby zbierk.pred.	51342	144379
Počítačové služby	54714	40000
Servis.manaž.služby	108420	124800
Ost. služ., služby sprac. a úschovy dát	2316915	1353807
<i>Ostatné významné položky nákladov z hospodárskej činnosti:</i>	29343	26747
Nákl.na poist. áut	8162	6364
Poist. z hosp.činn.	14126	13484
Poist. zbierk.predm.	3951	4144
Ost.nákl.hosp.č.	3104	2755
<i>Finančné náklady celkom:</i>	56876	63420
<i>Kurzové straty:</i>	1063	363
<i>Kurzové straty ku dňu, ku ktorému sa zostavuje účtovná závierka</i>	1063	363
<i>Ostatné významné položky finančných nákladov, z toho:</i>	55813	63057
Poplatky banke	5631	6571
Nákladové úroky	50182	56486

J. INFORMÁCIE O DANIACH Z PRÍJMOV

Prevod od teoretickej dane z príjmov k vykázanej dani z príjmov je uvedený v nasledujúcom prehľade:

41. Informácie k časti J. písm. f) a g) prílohy č. 3 o daniach z príjmov

Názov položky a	2015			2014		
	Základ dane b	Daň c	Daň v % d	Základ dane e	Daň f	Daň v % g
Výsledok hospodárenia pred zdanením, z toho:	296721		100,00 %	191189		100,00 %
teoretická daň		65278	22,00 %		42062	22,00 %
Daňovo neuznané náklady	41871	9211	3,10 %	23973	5274	2,76 %
Výnosy nepodliehajúce dani	0	0	-0,00%	0	0	0,00%
Umorenie daňovej straty	0	0	0,00 %	0	0	0,00 %
Spolu	338573	74489	25,10 %	0	47336	24,76 %
Splatná daň z príjmov		74489	25,10%		47336	24,76%
Odložená daň z príjmov		28722	9,67 %		0	0,00 %
Celková daň z príjmov		103211	34,78%		47336	24,76%

K. INFORMÁCIE O ÚDAJOCH NA PODSÚVAHOVÝCH ÚČTOCH**Najatý majetok**

Spoločnosť má v operatívnom prenájme osobné automobily BMW X5, Škoda Rapid, BMW – 320 d, BMW X1, VW Jetta a 2 osobné automobily VW Golf.

L. INFORMÁCIE O INÝCH AKTÍVACH A INÝCH PASÍVACH**1. Podmienené záväzky**

Spoločnosť nemá podmienené záväzky, ktoré vyplývajú zo súdnych rozhodnutí, záruk a ručení: Nemá podmienené záväzky voči spriazneným osobám, ani podmienený majetok.

43. Informácie k časti L. písm. a) prílohy č. 3 o podmienených záväzkoch
Tabuľka č. 1

Druh podmieneného záväzku	31.12.2015	
	Hodnota celkom	Hodnota voči spriazneným osobám
Zo súdnych rozhodnutí	0	0
Z poskytnutých záruk	0	0
Zo všeobecne záväzných právnych predpisov	0	0
Zo zmluvy o podriadenom záväzku	0	0
Z ručenia	0	0
Iné podmienené záväzky	0	0

Prehľad podmienených záväzkov za bezprostredne predchádzajúce účtovné obdobie:

Tabuľka č. 2

Druh podmieneného záväzku	31.12.2014	
	Hodnota celkom	Hodnota voči spriazneným osobám
Zo súdnych rozhodnutí	0	0
Z poskytnutých záruk	0	0
Zo všeobecne záväzných právnych predpisov	0	0
Zo zmluvy o podriadenom záväzku	0	0
Z ručenia	0	0
Iné podmienené záväzky	0	0

M. PRÍJMY A VÝHODY ČLENOV ŠTATUTARNÝCH ORGANOV, DOZORNÉHO ORGÁNU A INÉHO ORGÁHU ÚČTOVNEJ JEDNOTKY

Spoločnosť neposkytla žiadne výhody ani pôžičky členom štatutárneho orgánu.

N. INFORMÁCIE O EKONOMICKÝCH VZŤAHOCH ÚČTOVNEJ JEDNOTKY A SPRIAZNENÝCH OSÔB

Spoločnosť uskutočnila v priebehu účtovného obdobia nasledujúce transakcie so spriaznenými osobami (okrem transakcií s materskou účtovnou jednotkou a dcérskymi účtovnými jednotkami):

46. Informácie k časti N. prílohy č. 3 o ekonomických vzťahoch medzi účtovnou jednotkou a spriaznenými osobami
Tabuľka č. 1

Spriaznená osoba	Kód druhu obchodu	Hodnotové vyjadrenie obchodu ⁴	
		2015	2014
a	b	c	c
Predaj tovaru spolu	02	1080	0
Support Service s.r.o.		1080	0
		0	0
Poskytnutie služieb spolu	03	19833	700
Support Service, s.r.o.		1500	700
DokLog Support s.r.o.		18333	0
Support Service s.r.o.	08	50247	2500

Spoločnosť uskutočnila v priebehu bežného a predchádzajúceho účtovného obdobia nasledujúce transakcie s dcérskymi spoločnosťami a materskou spoločnosťou:

Tabuľka č. 2

Dcérska účtovná jednotka/Materská účtovná jednotka	Kód druhu obchodu	Hodnotové vyjadrenie obchodu	
		2015	2014
a	b	c	d
Dcérska spol. – Bohemia Dokument Logistik			
Nákup služieb	12	3996	0
Nákup tovaru	01	859	

Vybrané aktíva a pasíva vyplývajúce z transakcií so spriaznenými osobami sú uvedené v nasledujúcom prehľade:

	31. 12. 2015	31. 12. 2014
Bohemia Dokument Logistik - 08 -pôžičky	324629	150000
Support Service s.r.o. 08- pôžičky	50247	2500
Spolu aktíva	374876	152500

Kód druhu obchodu:

- 01 – kúpa tovaru
- 02 – predaj tovaru
- 03 – poskytnutie služby
- 04 – obchodné zastúpenie
- 05 – licencia
- 06 – transfer
- 07 – know-how
- 08 – úver, pôžička
- 09 – výpomoc
- 10 – záruka
- 11 – iný obchod
- 12- nákup služieb

O. INFORMÁCIE O SKUTOČNOSTIACH, KTORÉ NASTALI PO DNI, KU KTORÉMU SA ZOSTAVUJE ÚČTOVNÁ ZÁVIERKA, DO DŇA ZOSTAVENIA ÚČTOVNEJ ZÁVIERKY

Po 31. decembri 2015 nenastali žiadne udalosti majúce významný vplyv na verné zobrazenie skutočností, ktoré sú predmetom účtovníctva. Všetky ostatné skutočnosti, ktoré nastali po dni, ku ktorému sa zostavuje účtovná závierka do dňa zostavenia účtovnej závierky sú zohľadnené v účtovnej závierku k 31.12.2015.

P. INFORMÁCIE O VLASTNOM IMANÍ**47. Informácie k časti P. prílohy č. 3 o zmenách vlastného imania**

Tabuľka č. 1

Položka vlastného imania	Bežné účtovné obdobie (2015)				
	Stav k 31.12.2014	Prírastky	Úbytky	Presuny	Stav k 31.12.2015
a	b	c	d	e	f
Základné imanie	100 000	0	0	0	100 000
Vlastné akcie a vlastné obchodné podiely	0	0	0	0	0
Zmena základného imania	0	0	0	0	0
Pohľadávky za upísané vlastné imanie	0	0	0	0	0
Emisné ážio	0	0	0	0	0
Ostatné kapitálové fondy	0	0	0	0	0
Zákonný rezervný fond (nedeliteľný fond) z kapitálových vkladov	15 960	0	0	0	15 960
Oceňovacie rozdiely z precenenia majetku a záväzkov	0	0	0	0	0
Oceňovacie rozdiely z kapitálových účastín	0	0	0	0	0
Oceňovacie rozdiely z precenenia pri zlúčení, splnutí a rozdelení	0	0	0	0	0
Zákonný rezervný fond	0	0	0	0	0
Nedeliteľný fond	0	0	0	0	0
Štatutárne fondy a ostatné fondy	0	0	0	0	0
Nerozdelný zisk minulých rokov	596 314	141 409	0	2 444	740 167
Neuhradená strata minulých rokov	0	0	0	0	0
Výsledok hospodárenia bežného účtovného obdobia	141 409	193 510	0	-143 853	193 510
Vyplatené dividendy	0	0	0	0	0
Ostatné položky vlastného imania	0	0	0	0	0
Účet 491 - Vlastné imanie fyzickej osoby - podnikateľa	0	0	0	0	0
Spolu	853 683	334 919	0	-141 409	1 049 637

Spoločnosť ukončila rok 2014 s účtovným ziskom po zdanení 141 409,- EUR. V máji 2015 podala dodatočné daňové priznanie k dani z príjmov PO za rok 2014, z ktorého vyplynulo zníženie daňovej povinnosti v súvislosti so zmenou pripočítateľných položiek. Daň bola znížená o 2 444,- EUR. Účtovne bol zisk za rok 2014 zvýšený na 143 853,- EUR.

Prehľad o pohybe vlastného imania za predchádzajúce účtovné obdobie je uvedený v nasledujúcej tabuľke:

Tabuľka č. 2

Položka vlastného imania	Bezprostredne predchádzajúce účtovné obdobie (2014)				
	Stav k 31.12.2013	Prírastky	Úbytky	Presuny	Stav k 31.12.2014
a	b	c	d	e	f
Základné imanie	100 000	0	0	0	100 000
Vlastné akcie a vlastné obchodné podiely	0	0	0	0	0
Zmena základného imania	0	0	0	0	0
Pohľadávky za upísané vlastné imanie	0	0	0	0	0
Emisné ážio	0	0	0	0	0
Ostatné kapitálové fondy	0	0	0	0	0
Zákonný rezervný fond (nedeliteľný fond) z kapitálových vkladov	15 960	0	0	0	15 960
Oceňovacie rozdiely z precenenia majetku a záväzkov	0	0	0	0	0
Oceňovacie rozdiely z kapitálových účastí	0	0	0	0	0
Oceňovacie rozdiely z precenenia pri zlúčení, splynutí a rozdelení	0	0	0	0	0
Zákonný rezervný fond	0	0	0	0	0
Nedeliteľný fond	0	0	0	0	0
Štatutárne fondy a ostatné fondy	0	0	0	0	0
Nerozdelený zisk minulých rokov	525 382	70 932	0	0	596 314
Neuhradená strata minulých rokov	0	0	0	0	0
Výsledok hospodárenia bežného účtovného obdobia	70 932	141 409	0	-70 932	141 409
Vyplatené dividendy	0	0	0	0	0
Ostatné položky vlastného imania	0	0	0	0	0
Účet 491 - Vlastné imanie fyzickej osoby - podnikateľa	0	0	0	0	0
Spolu	712 274	212 341	0	-70 932	853 683

24. Informácie k časti G. písm. a) tretiemu bodu prílohy č. 3 o rozdelení účtovného zisku alebo o vysporiadaní účtovnej straty

Účtovný zisk za rok 2014 bol rozdelený takto:

Účtovný zisk po zdanení za rok 2014 vo výške 143 853 EUR bol preúčtovaný ako nerozdelený zisk minulých období

Rozdelenie účtovného zisku	2014
Prídel do zákonného rezervného fondu	0
Prídel do štatutárnych a ostatných fondov	0
Prídel do sociálneho fondu	0
Prídel na zvýšenie základného imania	0
Úhrada straty minulých období	0
Prevod do nerozdeleného zisku minulých rokov	143853
Rozdelenie podielu na zisku spoločníkom, členom	0
Iné	0
Spolu	143853

O výsledku hospodárenia za rok 2015 vo výške 193 510,- EUR rozhodne valné zhromaždenie.

Označenie položky	Obsah položky	Bežné účtovné obdobie	Bezprostredne predchádzajúce účtovné obdobie
	Peňažné toky z prevádzkovej činnosti		
Z/S	Výsledok hospodárenia z bežnej činnosti pred zdanením daňou z príjmov (+/-)	296 721	191 189
A. 1.	<i>Nepeňažné operácie ovplyvňujúce výsledok hospodárenia z bežnej činnosti pred zdanením daňou z príjmov (+/-), (súčet A. 1. 1. až A. 1. 13.)</i>	251 205	231 735
A. 1. 1.	Odpisy dlhodobého nehmotného majetku a dlhodobého hmotného majetku (+)	232 909	209 960
A. 1. 2.	Zostatková hodnota dlhodobého nehmotného majetku a dlhodobého hmotného majetku účtovaná pri vyradení tohto majetku do nákladov na bežnú činnosť, s výnimkou jeho predaja (+)		
A. 1. 3.	Odpis opravnej položky k nadobudnutému majetku (+/-)		
A. 1. 4.	Zmena stavu dlhodobých rezerv (+/-)		
A. 1. 5.	Zmena stavu opravných položiek (+/-)		
A. 1. 6.	Zmena stavu položiek časového rozlíšenia nákladov a výnosov (+/-)	-1 622	1 979
A. 1. 7.	Dividendy a iné podiely na zisku účtované do výnosov (-)		
A. 1. 8.	Úroky účtované do nákladov (+)	50 182	56 486
A. 1. 9.	Úroky účtované do výnosov (-)	-4 009	-119
A.1. 10.	Kurzový zisk vyčíslený k peňažným prostriedkom a peňažným ekvivalentom ku dňu, ku ktorému sa zostavuje účtovná závierka (-)		
A. 1. 11.	Kurzová strata vyčíslená k peňažným prostriedkom a peňažným ekvivalentom ku dňu, ku ktorému sa zostavuje účtovná závierka (+)		
A. 1. 12.	Výsledok z predaja dlhodobého majetku, s výnimkou majetku, ktorý sa považuje za peňažný ekvivalent (+/-)		
A. 1. 13.	Ostatné položky nepeňažného charakteru, ktoré ovplyvňujú výsledok hospodárenia z bežnej činnosti, s výnimkou tých, ktoré sa uvádzajú osobitne v iných častiach prehľadu peňažných tokov (+/-)	-26 255	-36 571
A. 2.	<i>Vplyv zmien stavu pracovného kapitálu, ktorým sa na účely tohto opatrenia rozumie rozdiel medzi obežným majetkom a krátkodobými záväzkami s výnimkou položiek obežného majetku, ktoré sú súčasťou peňažných prostriedkov a peňažných ekvivalentov, na výsledok hospodárenia z bežnej činnosti (súčet A. 2. 1. až A. 2. 4.)</i>	-39 742	565 532
A. 2. 1.	Zmena stavu pohľadávok z prevádzkovej činnosti (-/+)	-298 399	-528 002
A. 2. 2.	Zmena stavu záväzkov z prevádzkovej činnosti (+/-)	246 062	1 118 809
A. 2. 3.	Zmena stavu zásob (-/+)	12 595	-25 275
A. 2. 4.	Zmena stavu krátkodobého finančného majetku, s výnimkou majetku, ktorý je súčasťou peňažných prostriedkov a peňažných ekvivalentov (-/+)		

Označenie položky	Obsah položky	Bežné účtovné obdobie	Bezprostredne predchádzajúce účtovné obdobie
	<i>Peňažné toky z prevádzkovej činnosti s výnimkou príjmov a výdavkov, ktoré sa uvádzajú osobitne v iných častiach prehľadu peňažných tokov (+/-), (súčet Z/S + A. 1. + A. 2.)</i>	508 184	988 456
A. 3.	Príjate úroky, s výnimkou tých, ktoré sa začleňujú do investičných činností (+)	4 009	119
A. 4.	Výdavky na zaplatené úroky, s výnimkou tých, ktoré sa začleňujú do finančných činností (-)	-50 182	-56 486
A. 5.	Príjmy z dividend a iných podielov na zisku, s výnimkou tých, ktoré sa začleňujú do investičných činností (+)		
A. 6.	Výdavky na vyplatené dividendy a iné podiely na zisku, s výnimkou tých, ktoré sa začleňujú do finančných činností (-)		
	<i>Peňažné toky z prevádzkovej činnosti (+/-), (súčet Z/S + A. 1. až A. 6.)</i>	462 011	932 089
A. 7.	Výdavky na daň z príjmov účtovnej jednotky, s výnimkou tých, ktoré sa začleňujú do investičných činností alebo finančných činností (-/+)	-70 369	-13 150
A. 8.	Príjmy výnimočného rozsahu alebo významu vzťahujúce sa na prevádzkovú činnosť (+)		
A. 9.	Výdavky výnimočného rozsahu alebo významu vzťahujúce sa na prevádzkovú činnosť (-)		
A.	<i>Čisté peňažné toky z prevádzkovej činnosti (+/-), (súčet Z/S + A. 1. až A. 9.)</i>	391 642	955 510
	Peňažné toky z investičnej činnosti		
B. 1.	Výdavky na obstaranie dlhodobého nehmotného majetku (-)		
B. 2.	Výdavky na obstaranie dlhodobého hmotného majetku (-)	-56 658	-668 015
B. 3.	Výdavky na obstaranie dlhodobých cenných papierov a podielov v iných účtovných jednotkách, s výnimkou cenných papierov, ktoré sa považujú za peňažné ekvivalenty a cenných papierov určených na predaj alebo na obchodovanie (-)		
B. 4.	Príjmy z predaja dlhodobého nehmotného majetku (+)		
B. 5.	Príjmy z predaja dlhodobého hmotného majetku (+)		
B. 6.	Príjmy z predaja dlhodobých cenných papierov a podielov v iných účtovných jednotkách, s výnimkou cenných papierov, ktoré sa považujú za peňažné ekvivalenty a cenných papierov určených na predaj alebo na obchodovanie (+)		
B. 7.	Výdavky na dlhodobé pôžičky poskytnuté účtovnou jednotkou inej účtovnej jednotke, ktorá je súčasťou konsolidovaného celku (-)	-174 628	- 150 000
B. 8.	Príjmy zo splácania dlhodobých pôžičiek poskytnutých účtovnou jednotkou inej účtovnej jednotke, ktorá je súčasťou konsolidovaného celku (+)		

Označenie položky	Obsah položky	Bežné účtovné obdobie	Bezprostredne predchádzajúce účtovné obdobie
B. 9.	Výdavky na dlhodobé pôžičky poskytnuté účtovnou jednotkou tretím osobám s výnimkou dlhodobých pôžičiek poskytnutých účtovnej jednotke, ktorá je súčasťou konsolidovaného celku (-)		
B. 10.	Príjmy zo splácania pôžičiek poskytnutých účtovnou jednotkou tretím osobám, s výnimkou pôžičiek poskytnutých účtovnej jednotke, ktorá je súčasťou konsolidovaného celku (+)		
B. 11.	Prijaté úroky, s výnimkou tých, ktoré sa začleňujú do prevádzkových činností (+)		
B. 12.	Príjmy z dividend a iných podielov na zisku, s výnimkou tých, ktoré sa začleňujú do prevádzkových činností (+)		
B. 13.	Výdavky súvisiace s derivátmi s výnimkou, ak sú určené na predaj alebo na obchodovanie, alebo ak sa tieto výdavky považujú za peňažné toky z finančnej činnosti (-)		
B. 14.	Príjmy súvisiace s derivátmi s výnimkou, ak sú určené na predaj alebo na obchodovanie, alebo ak sa tieto výdavky považujú za peňažné toky z finančnej činnosti (+)		
B. 15.	Výdavky na daň z príjmov účtovnej jednotky, ak je ju možné začleniť do investičných činností (-)		
B. 16.	Príjmy výnimočného rozsahu alebo významu vzťahujúce sa na investičnú činnosť (+)		
B. 17.	Výdavky výnimočného rozsahu alebo významu vzťahujúce sa na investičnú činnosť (-)		
B. 18.	Ostatné príjmy vzťahujúce sa na investičnú činnosť (+)		
B. 19.	Ostatné výdavky vzťahujúce sa na investičnú činnosť (-)		
B.	Čisté peňažné toky z investičnej činnosti (súčet B. 1. až B. 19.)	-231 286	-818 015
	Peňažné toky z finančnej činnosti		
<i>C. 1.</i>	<i>Peňažné toky vo vlastnom imaní (súčet C. 1. 1. až C. 1. 8.)</i>		
C. 1. 1.	Príjmy z upísaných akcií a obchodných podielov (+)		
C. 1. 2.	Príjmy z ďalších vkladov do vlastného imania spoločníkmi alebo fyzickou osobou, ktorá je účtovnou jednotkou (+)		
C. 1. 3.	Prijaté peňažné dary (+)		
C. 1. 4.	Príjmy z úhrady straty spoločníkmi (+)		
C. 1. 5.	Výdavky na obstaranie alebo spätné odkúpenie vlastných akcií a vlastných obchodných podielov (-)		
C. 1. 6.	Výdavky spojené so znížením fondov vytvorených účtovnou jednotkou (-)		
C. 1. 7.	Výdavky na vyplatenie podielu na vlastnom imaní spoločníkmi účtovnej jednotky a fyzickou osobou, ktorá je účtovnou jednotkou (-)		
C.1. 8.	Výdavky z iných dôvodov, ktoré súvisia so znížením vlastného imania (-)		

Označenie položky	Obsah položky	Bežné účtovné obdobie	Bezprostredne predchádzajúce účtovné obdobie
C. 2.	<i>Peňažné toky vznikajúce z dlhodobých záväzkov a krátkodobých záväzkov z finančnej činnosti (súčet C. 2. 1. až C. 2. 9.)</i>		
C. 2. 1.	Príjmy z emisie dlhových cenných papierov (+)		
C. 2. 2.	Výdavky na úhradu záväzkov z dlhových CP (-)		
C. 2. 3.	Príjmy z úverov, ktoré účtovnej jednotke poskytla banka alebo pobočka zahraničnej banky (+)		389 312
C. 2. 4.	Výdavky na splácanie úverov, ktoré účtovnej jednotke poskytla banka alebo pobočka zahraničnej banky, s výnimkou úverov (-)	-324 000	-256 150
C. 2. 5.	Príjmy z prijatých pôžičiek (+)		
C. 2. 6.	Výdavky na splácanie pôžičiek (-)		
C. 2. 7.	Výdavky na úhradu záväzkov z používania majetku, ktorý je predmetom zmluvy o kúpe prenajatej veci (-)		
C. 2. 8.	Príjmy z ostatných dlhodobých záväzkov a krátkodobých záväzkov vyplývajúcich z finančnej činnosti účtovnej jednotky, s výnimkou tých, ktoré sa uvádzajú osobitne v inej časti prehľadu peňažných tokov (+)		
C. 2. 9.	Výdavky na splácanie ostatných dlhodobých záväzkov a krátkodobých záväzkov vyplývajúcich z finančnej činnosti účtovnej jednotky, s výnimkou tých, ktoré sa uvádzajú osobitne v inej časti prehľadu peňažných tokov (-)		
C. 3.	Výdavky na zaplatené úroky, s výnimkou tých, ktoré sa začleňujú do prevádzkových činností (-)		
C. 4.	Výdavky na vyplatené dividendy a iné podiely na zisku, s výnimkou tých, ktoré sa začleňujú do prevádzkových činností (-)		
C. 5.	Výdavky súvisiace s derivátmi, s výnimkou, ak sú určené na predaj alebo na obchodovanie, alebo ak sa považujú za peňažné toky z investičnej činnosti (-)		
C. 6.	Príjmy súvisiace s derivátmi, s výnimkou, ak sú určené na predaj alebo na obchodovanie, alebo ak sa považujú za peňažné toky z investičnej činnosti (+)		
C. 7.	Výdavky na daň z príjmov účtovnej jednotky, ak ich možno začleniť do finančných činností (-)		
C. 8.	Príjmy výnimočného rozsahu alebo významu vzťahujúce sa na finančnú činnosť (+)		
C. 9.	Výdavky výnimočného rozsahu alebo významu vzťahujúce sa na finančnú činnosť (-)		
C.	Čisté peňažné toky z finančnej činnosti (súčet C. 1. až C. 9.)	-324 000	133 162
D.	Čisté zvýšenie alebo čisté zníženie peňažných prostriedkov (+/-), (súčet A + B + C)	-163 644	234 086

Označenie položky	Obsah položky	Bežné účtovné obdobie	Bezprostredne predchádzajúce účtovné obdobie
E.	Stav peňažných prostriedkov a peňažných ekvivalentov na začiatku účtovného obdobia (+/-)	382 353	148 267
F.	Stav peňažných prostriedkov a peňažných ekvivalentov na konci účtovného obdobia pred zohľadnením kurzových rozdielov vyčíslených ku dňu, ku ktorému sa zostavuje účtovná závierka (+/-)		
G.	Kurzové rozdiely vyčíslené k peňažným prostriedkom a peňažným ekvivalentom ku dňu, ku ktorému sa zostavuje účtovná závierka (+/-)		
H.	Zostatok peňažných prostriedkov a peňažných ekvivalentov na konci účtovného obdobia upravený o kurzové rozdiely vyčíslené ku dňu, ku ktorému sa zostavuje účtovná závierka (+/-)	218 709	382 353

V Bratislave dňa 31.05.2016

Mgr. Sylvia Majerniková

SPRÁVA NEZÁVISLÉHO AUDÍTORA

pre spoločníkov a konateľov spoločnosti Dokument Logistik, s.r.o.

Uskutočnili sme audit priloženej účtovnej závierky spoločnosti Dokument Logistik, s.r.o., ktorá obsahuje súvahu k 31. decembru 2015, výkaz ziskov a strát za rok končiaci k uvedenému dátumu, a poznámky, ktoré obsahujú prehľad významných účtovných zásad a účtovných metód a ďalšie vysvetľujúce informácie.

Zodpovednosť štatutárneho orgánu za účtovnú závierku

Štatutárny orgán je zodpovedný za zostavenie tejto účtovnej závierky, ktorá poskytuje verný a pravdivý obraz v súlade so zákonom o účtovníctve č. 431/2002 Z. z. v znení neskorších predpisov (ďalej len „zákon o účtovníctve“) a za interné kontroly, ktoré štatutárny orgán považuje za potrebné pre zostavenie účtovnej závierky, ktorá neobsahuje významné nesprávnosti, či už v dôsledku podvodu alebo chyby.

Zodpovednosť audítora

Našou zodpovednosťou je vyjadriť názor na túto účtovnú závierku na základe nášho auditu. Audit sme uskutočnili v súlade s medzinárodnými audítorskými štandardmi. Podľa týchto štandardov máme dodržiavať etické požiadavky, naplánovať a vykonať audit tak, aby sme získali primerané uistenie, že účtovná závierka neobsahuje významné nesprávnosti.

Súčasťou auditu je uskutočnenie postupov na získanie audítorských dôkazov o sumách a údajoch vykázaných v účtovnej závierke. Zvolené postupy závisia od úsudku audítora, vrátane posúdenia rizík významnej nesprávnosti v účtovnej závierke, či už v dôsledku podvodu alebo chyby. Pri posudzovaní tohto rizika audítor berie do úvahy interné kontroly relevantné pre zostavenie účtovnej závierky účtovnej jednotky, ktorá poskytuje pravdivý a verný obraz, aby mohol vypracovať audítorské postupy vhodné za daných okolností, nie však na účely vyjadrenia názoru na účinnosť interných kontrol účtovnej jednotky. Audit ďalej zahŕňa zhodnotenie vhodnosti použitých účtovných zásad a účtovných metód a primeranosti účtovných odhadov uskutočnených štatutárnym orgánom spoločnosti, ako aj vyhodnotenie prezentácie účtovnej závierky.

Sme presvedčení, že audítorské dôkazy, ktoré sme získali, poskytujú dostatočný a vhodný základ pre náš názor.

Názor

Podľa nášho názoru, účtovná závierka poskytuje pravdivý a verný obraz finančnej situácie spoločnosti Dokument Logistik, s.r.o. k 31. decembru 2015 a výsledku jej hospodárenia za rok končiaci k uvedenému dátumu v súlade so zákonom o účtovníctve.

20. júl 2016

AUDIT CENTRE, s. r. o.
Budatínska 1, 851 01 Bratislava
Obchodný register, vložka 17484/B
Licencia SKAU č. 289

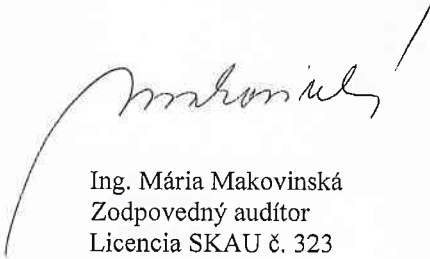

Ing. Mária Makovinská
Zodpovedný audítor
Licencia SKAU č. 323

Dodatok správy audítora

o overení súladu výročnej správy s účtovnou závierkou v zmysle zákona č. 540/2007 Z. z. § 23 odsek 5

pre spoločníkov a konateľov spoločnosti Dokument Logistik, s.r.o.

I. Overili sme účtovnú závierku spoločnosti Dokument Logistik, s.r.o. k 31. decembru 2015, uvedenú na stranách 7 – 50, ku ktorej sme dňa 20.07.2016 vydali správu audítora a v ktorej sme vyjadrili svoj názor v nasledovnom znení:

Názor

Podľa nášho názoru, účtovná závierka poskytuje pravdivý a verný obraz finančnej situácie spoločnosti Dokument Logistik, s. r.o k 31. decembru 2015 a výsledku jej hospodárenia za rok končiaci k uvedenému dátumu v súlade so zákonom o účtovníctve.

II. Overili sme súlad výročnej správy s vyššie uvedenou účtovnou závierkou.

Za správnosť zostavenia výročnej správy je zodpovedný štatutárny orgán spoločnosti. Našou úlohou je overiť súlad výročnej správy s účtovnou závierkou a na základe toho vydať dodatok správy audítora o súlade výročnej správy s účtovnou závierkou.

Overenie sme uskutočnili v súlade s Medzinárodnými audítorskými štandardmi. Tieto štandardy požadujú, aby audítor naplánoval a vykonal overenie tak, aby získal primerané uistenie, že informácie uvedené vo výročnej správe, ktoré sú predmetom zobrazenia v účtovnej závierke, sú vo všetkých významných súvislostiach v súlade s príslušnou účtovnou závierkou.

Informácie uvedené vo výročnej správe na stranách 1 – 50 sme posúdili s informáciami uvedenými v účtovnej závierke k 31. decembru 2015. Iné údaje a informácie, ako účtovné informácie získané z účtovnej závierky a účtovných kníh sme neoverovali. Sme presvedčení, že vykonané overenie poskytuje dostatočný a vhodný základ pre náš názor.

Podľa nášho názoru sú účtovné informácie uvedené vo výročnej správe spoločnosti Dokument Logistik v súlade s účtovnou závierkou.

12. december 2016



AUDIT CENTRE, s. r. o.
Budatínska 1, 851 01 Bratislava
Obchodný register, vložka 17484/B
Licencia SKAU č. 289

Ing. Mária Makovinská
Zodpovedný audítora
Licencia SKAU č. 323