

AUTO KELLY SLOVAKIA, s.r.o.

**DODATOK SPRÁVY AUDÍTORA
O OVERENÍ SÚLADU
VÝROČNEJ SPRÁVY S ÚČTOVNOU
ZÁVIERKOU V ZMYSLE ZÁKONA
Č. 540/2007 Z.Z. § -U 23 ODSEK 5**

31. DECEMBER 2015

DODATOK SPRÁVY AUDÍTORA o overení súladu výročnej správy s účtovnou závierkou v zmysle zákona č. 540/2007 Z. z., § 23 ods. 5

Spoločníkovi a konateľovi spoločnosti AUTO KELLY SLOVAKIA, s.r.o.:

- I. Overili sme účtovnú závierku spoločnosti AUTO KELLY SLOVAKIA, s.r.o. (ďalej len „spoločnosť“) k 31. decembru 2015 uvedenú v prílohe výročnej správy, ku ktorej sme dňa 30. marca 2016 vydali správu audítora v nasledujúcom znení:

SPRÁVA NEZÁVISLÉHO AUDÍTORA

Spoločníkovi a konateľovi spoločnosti AUTO KELLY SLOVAKIA, s.r.o.:

Uskutočnili sme audit priloženej účtovnej závierky spoločnosti AUTO KELLY SLOVAKIA, s.r.o. (ďalej len „spoločnosť“), ktorá zahŕňa súvahu k 31. decembru 2015, výkaz ziskov a strát za rok, ktorý sa skončil k uvedenému dátumu, a poznámky, ktoré obsahujú prehľad významných účtovných postupov a iné doplňujúce informácie.

Zodpovednosť štatutárneho orgánu spoločnosti za účtovnú závierku

Štatutárny orgán spoločnosti zodpovedá za zostavenie a verné zobrazenie tejto účtovnej závierky v súlade so slovenským zákonom o účtovníctve č. 431/2002 Z. z. v znení neskorších predpisov (ďalej len „zákon o účtovníctve“) a za interné kontroly, ktoré štatutárny orgán spoločnosti považuje za potrebné pre zostavenie účtovnej závierky, aby neobsahovala významné nesprávnosti z dôvodu podvodu alebo chyby.

Zodpovednosť audítora

Našou zodpovednosťou je vyjadriť názor na túto účtovnú závierku na základe nášho auditu. Audit sme uskutočnili v súlade s Medzinárodnými audítorskými štandardmi. Na základe týchto štandardov sme povinní spĺňať etické normy a naplánovať a vykonať audit tak, aby sme získali primerané uistenie, že účtovná závierka neobsahuje významné nesprávnosti.

Audit zahŕňa vykonanie audítorských postupov s cieľom získať audítorské dôkazy o sumách a skutočnostiach zverejnených v účtovnej závierke. Výber audítorských postupov závisí od úsudku audítora vrátane zhodnotenia rizík, že účtovná závierka obsahuje významné nesprávnosti z dôvodu podvodu alebo chyby. Pri hodnotení týchto rizík audítora posudzuje vnútorné kontroly spoločnosti týkajúce sa zostavenia a verného zobrazenia účtovnej závierky. Cieľom posúdenia vnútorných kontrol spoločnosti je navrhnúť vhodné audítorské postupy za daných okolností, nie vyjadriť názor na účinnosť týchto vnútorných kontrol. Audit ďalej obsahuje zhodnotenie vhodnosti použitých účtovných postupov a primeranosti účtovných odhadov štatutárneho orgánu spoločnosti, ako aj zhodnotenie prezentácie účtovnej závierky ako celku.

Sme presvedčení, že získané audítorské dôkazy poskytujú dostatočný a primeraný základ na vyjadrenie nášho názoru.

Názor

Podľa nášho názoru, účtovná závierka zobrazuje verne vo všetkých významných súvislostiach finančnú situáciu spoločnosti AUTO KELLY SLOVAKIA, s.r.o. k 31. decembru 2015 a výsledky jej hospodárenia za rok, ktorý sa skončil k uvedenému dátumu, v súlade so zákonom o účtovníctve.

II. Overili sme tiež súlad výročnej správy s vyššie uvedenou účtovnou závierkou. Za správnosť zostavenia výročnej správy je zodpovedný štatutárny orgán spoločnosti. Našou úlohou je vydať na základe overenia názor o súlade výročnej správy s účtovnou závierkou.

Overenie sme vykonali v súlade s Medzinárodnými audítorskými štandardmi. Tieto štandardy požadujú, aby audítor naplánoval a vykonal overenie tak, aby získal primerané uistenie, že informácie uvedené vo výročnej správe, ktoré sú predmetom zobrazenia v účtovnej závierke, sú vo všetkých významných súvislostiach v súlade s príslušnou účtovnou závierkou. Informácie uvedené vo výročnej správe v 4. kapitole sme posúdili s informáciami uvedenými v účtovnej závierke k 31. decembru 2015. Údaje a informácie iné ako účtovné informácie získané z účtovnej závierky a účtovných kníh sme neoverovali. Sme presvedčení, že vykonané overenie poskytuje dostatočný a primeraný základ na vyjadrenie názoru audítora.

Podľa nášho názoru účtovné informácie uvedené vo výročnej správe sú vo všetkých významných súvislostiach v súlade s hore uvedenou účtovnou závierkou zostavenou k 31. decembru 2015.

Bratislava 14. novembra 2016



Deloitte Audit s.r.o.
Licencia SKAu č. 014



Ing. Peter Jaroš, FCCA
zodpovedný audítor
Licencia UDVA č. 1047

AUTO KELLY SLOVAKIA, s.r.o., Radlinského 11, 957 01 Bánovce nad Bebravou

Obchodný register Okresného súdu v Trenčíne, Oddiel : Sro, Vložka číslo : 10503/R

Výročná správa o činnosti spoločnosti za rok 2015

Spracoval : **Mgr. Dagmar Šenkeríková**
Výkonný riaditeľ

Predkladá : **Lukáš Vebr,**
konateľ spoločnosti

V Bánovciach nad Bebravou, dňa 31.5.2016

Obsah

1. AUTO KELLY SLOVAKIA, s.r.o.

- 1.1. Profil spoločnosti
- 1.2. Štruktúra vlastníkov
- 1.3. Orgány spoločnosti
- 1.4. Organizačná štruktúra

2. ANALÝZA VÝVOJA SPOLOČNOSTI V ROKU 2015 A HLAVNÁ VÝVOJOVÁ ORIENTÁCIA PRE ROK 2016

- 2.1. História spoločnosti
- 2.2. Hlavné činnosti spoločnosti
- 2.3. Analýza vývoja spoločnosti v roku 2015
- 2.4. Hlavné zámery pre rok 2016

3. ZAMESTNANCI

- 3.1. Personálna politika

4. PREHĽAD VYBRANÝCH FINANČNÝCH UKAZOVATEĽOV

- 4.1. Súvaha
- 4.2. Výkaz ziskov a strát
- 4.3. Vybrané ukazovatele finančnej analýzy

5. ZÁVER

- 5.1. Návrh za rozdelenie zisku
- 5.2. Udalosti po súvahovom dni

1.1. Profil spoločnosti

Obchodné meno: **AUTO KELLY SLOVAKIA, s.r.o.**

Sídlo: Radlinského 11, 957 01 Bánovce nad Bebravou

Štatutárny orgán: Lukáš Vebr – konateľ spoločnosti

Bankové spojenie: UniCredit Bank Czech Republic and Slovakia, a.s.,

Číslo účtu: SK1311110000001007680111

IČO: 36298026

DIČ: 2020140815

IČ DPH: SK2020140815

E-mail: autokelly@autokelly.sk

Web: www.autokelly.sk

1.2. Štruktúra vlastníkov

Štruktúra vlastníkov Spoločnosti je takáto:

Podiel na základnom imaní/Hlasovacie práva

<i>Spoločníci</i>	<i>Podiel na základnom imaní</i>		<i>Hlasovacie práva v %</i>	<i>Iný podiel na ostatných položkách VI ako na základnom imaní v %</i>
	<i>v eurách</i>	<i>v %</i>		
Auto Kelly, a.s.	272 190	100	100	-
Spolu	272 190	100		-

Spoločnosť AUTO KELLY SLOVAKIA, s.r.o. je dcérskou spoločnosťou spoločnosti Auto Kelly, a. s. so sídlom Ocelárska 891/16, Vysočany, 190 00 Praha 9, ktorá má 100-percentný podiel na jej základnom imaní.

Materská spoločnosť Auto Kelly, a. s., je dcérskou spoločnosťou spoločnosti Elit Group Ltd. so sídlom 6340 Baar, Oberneuhofstrasse 9, Švajčiarska konfederácia.

Konsolidovaná

účtovná závierka je zostavovaná a sprístupnená v spoločnosti Rhiag – Inter Auto Parts Italia S.p.A. so sídlom Via Vincenzo Monti 23/, 20016 PERO (MI), Taliansko, ktorá zostavuje

konsolidovanú účtovnú závierku za všetky skupiny podnikov konsolidovaného celku, ktorý vedie Registrový súd Trade Register of Bergamo Largo so sídlom Largo Belotti 16, 241 21 Bergamo, Taliansko.

1.3. Orgány spoločnosti

Štatutárnym orgánom spoločnosti je konateľ **p. Lukáš Vebr**

1.4. Organizačná štruktúra 2015

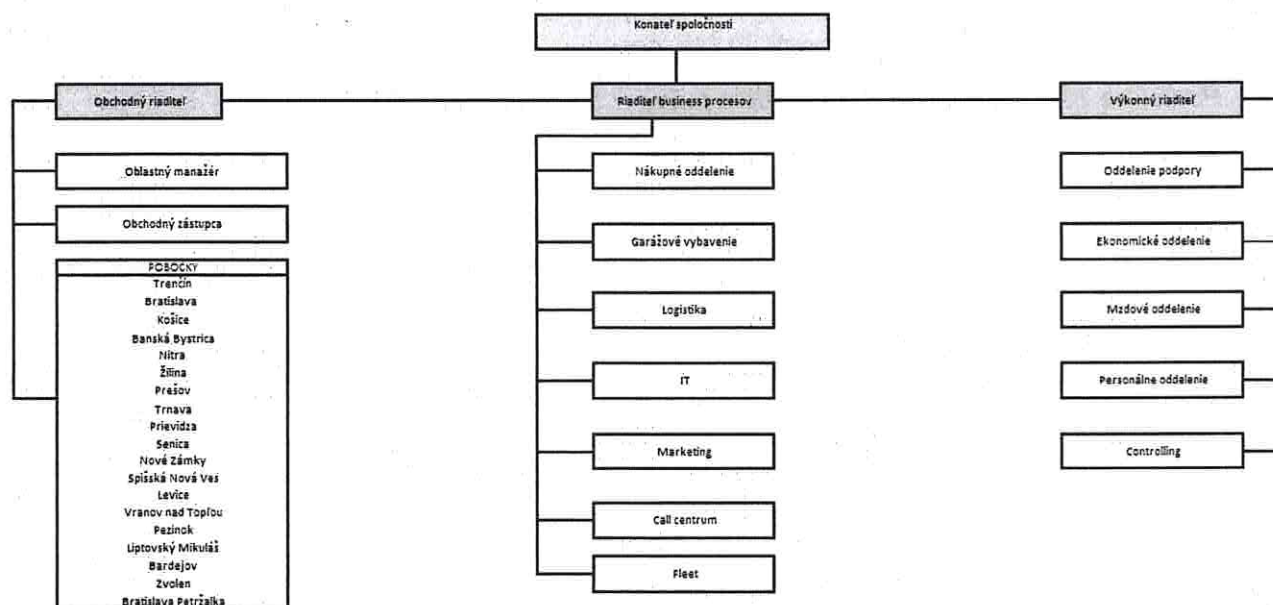

2. ANALÝZA VÝVOJA SPOLOČNOSTI V ROKU 2015 A HLAVNÁ VÝVOJOVÁ ORIENTÁCIA PRE ROK 2016

2.1. História spoločnosti

Spoločnosť AUTO KELLY SLOVAKIA, s.r.o. (ďalej len spoločnosť) bola založená 30.júla 1997 a do obchodného registra bola zapísaná 2.septembra 1997 (Obchodný register Okresného súdu Trenčín, oddiel s.r.o., vložka č. 10503/R).

AUTO KELLY SLOVAKIA, s.r.o. je významným importérom a distribútorom automobilových náhradných dielov, autopotrieb a autopríslušenstva. Na aftermarketový trh s náhradnými dielmi vstúpila ako špecialista na karosársky sortiment. V súčasnosti patrí medzi prvých troch najdôležitejších importérov a distribútorov náhradných dielov na osobné a ľahké úžitkové autá v SR a autopríslušenstva.

Vo svojich 20-tich pobočkách ponúka široký sortiment náhradných dielov a autopríslušenstva pre osobné, ľahké úžitkové a nákladné automobily a motocykle.

Významnou súčasťou ponuky je tiež vybavenie autoservisov a garážovej techniky, vrátane služieb a školení.

2.2. Hlavné činnosti spoločnosti

- 1.Kúpa tovaru na účely jeho predaja iným prevádzkovateľom živnosti /veľkoobchod/
- 2.Kúpa tovaru na účely jeho predaja konečnému spotrebiteľovi /maloobchod/
- 3.Predaj súčiastok a príslušenstva pre motorové vozidlá

Nadalej bude podporovaný rozvoj privátnej značky Starline a to o sortiment kompletných riadení, elektrických dielov a EGR ventilov. V dnešnej dobe sa jedná o veľmi vyhľadávané sortimenty, kde aktuálne zákazníkovi ponúknuť vieme ekonomickú voľbu.

Spoločnosť podporuje nadalej rozvoj svojej pobočkovej siete, v roku 2016 budú otvorené nové pobočky v mestách Poprad a Dunajská Streda.

3. ZAMESTNANCI

Priemerný počet zamestnancov v roku 2015 bol 261, čo je nárast oproti roku 2014 v počte 16 zamestnancov. Pozície boli otvorené na novej pobočke, boli posilnené stavy na pobočkách so stúpajúcim obratom a vytvorili sa nové pracovné miesta aj v managemente spoločnosti.

Počet riadiacich zamestnancov z toho je 33.

3.1. Personálna politika

Spoločnosť kladie v oblasti personálnej politiky dôraz na kvalitu medziľudských vzťahov, odbornosť a prozákaznícku orientáciu svojich zamestnancov.

Zamestnancom ponúka spoločnosť kvalitné pracovné zázemie, motivačný systém ohodnotenia, podporu profesionálneho rozvoja a zázemie úspešnej a dynamickej firmy.

4.2. Výkazy ziskov a strát

	2 013 v EUR	2 014 v EUR	2 015 v EUR
Výnosy z hospodárskej činnosti,	21 505 078	24 687 745	29 072 245
z toho:			
Tržby z predaja výrobkov a služieb	63 208	47 690	31 827
Tržby z predaja tovaru	21 428 856	24 630 576	29 032 177
Tržby z predaja dlhodobého majetku a materiálu	13 014	9 479	8 241

Náklady na hospodársku činnosť,	20 218 094	23 388 806	27 779 489
z toho:			
Náklady vynaložené na obstaranie predaného tovaru	14 177 297	16 385 514	19 886 184
Výrobná spotreba	2 596 308	3 049 924	3 561 761
Osobné náklady	3 139 789	3 558 035	3 864 540
Odpisy dlhodobého majetku	304 700	395 333	467 004
Výsledok hospodárenia z hospodárskej činnosti	1 053 018	992 885	901 574

Výnosy z finančnej činnosti	7 297	1 273	808
Náklady na finančnú činnosť	41 355	47 979	53 748
Výsledok hospodárenia z finančnej činnosti	-34 058	-46 706	-52 940

Výsledok hospodárenia z bežnej činnosti	728 361	676 821	544 336
--	----------------	----------------	----------------

Mimoriadne výnosy	0	0	
Mimoriadne náklady	0	0	
Výsledok hospodárenia za účtovné obdobie	728 361	676 821	544 336

Výsledkom komplexu obchodných aktivít v roku 2015 bol nárast tržieb za predaj tovaru oproti minulému roku o takmer 18%.

V nastavenom trende má Spoločnosť ambíciu pokračovať aj v rokoch budúcich, rovnako tak chce zvyšovať aj svoj hospodársky výsledok.

Celkový majetok spoločnosti v zostatkovej hodnote k 31.12.2015 predstavuje čiastku 10.062 tis.€ . Výrazne stúpila hodnota skladových zásob na úroveň 5.683 tis. €.

5. ZÁVER

5.1. Návrh na rozdelenie zisku

Nerozdelený zisk vo výške 676 820,35 EUR navrhujeme použiť pre potreby rozvoja spoločnosti. Bude preúčtovaný na účet nerozdeleného zisku.

5.2. Udalosti po súvahovom dni

Po 31.decembri 2015 do dňa zostavenia výročnej správy nenastali žiadne také udalosti, ktoré by významným spôsobom ovplyvnili aktíva a pasíva spoločnosti, okrem tých, ktoré sú výsledkom bežnej činnosti.

5.3. Doplnujúce informácie k výročnej správe

Spoločnosť nenadobúdala v roku 2015 vlastné akcie, dočasné listy, obchodné podiely a akcie a ani dočasné listy a obchodné podiely materskej účtovnej jednotky.

Spoločnosť nemá organizačnú zložku v zahraničí.



Lukáš Vebr
konateľ spoločnosti

AUTO KELLY SLOVAKIA, s.r.o.

**SPRÁVA NEZÁVISLÉHO AUDÍTORA
A ÚČTOVNÁ ZÁVIERKA**

31. DECEMBER 2015

AUTO KELLY SLOVAKIA, s.r.o.

SPRÁVA NEZÁVISLÉHO AUDÍTORA

Spoločníkovi a konateľovi spoločnosti AUTO KELLY SLOVAKIA, s.r.o.:

Uskutočnili sme audit priloženej účtovnej závierky spoločnosti AUTO KELLY SLOVAKIA, s.r.o. (ďalej len „spoločnosť“), ktorá zahŕňa súvahu k 31. decembru 2015, výkaz ziskov a strát za rok, ktorý sa skončil k uvedenému dátumu, a poznámky, ktoré obsahujú prehľad významných účtovných postupov a iné doplňujúce informácie.

Zodpovednosť štatutárneho orgánu spoločnosti za účtovnú závierku

Štatutárny orgán spoločnosti zodpovedá za zostavenie a verné zobrazenie tejto účtovnej závierky v súlade so slovenským zákonom o účtovníctve č. 431/2002 Z. z. v znení neskorších predpisov (ďalej len „zákon o účtovníctve“) a za interné kontroly, ktoré štatutárny orgán spoločnosti považuje za potrebné pre zostavenie účtovnej závierky, aby neobsahovala významné nesprávnosti z dôvodu podvodu alebo chyby.

Zodpovednosť audítora

Našou zodpovednosťou je vyjadriť názor na túto účtovnú závierku na základe nášho auditu. Audit sme uskutočnili v súlade s Medzinárodnými audítorskými štandardmi. Na základe týchto štandardov sme povinní spĺňať etické normy a naplánovať a vykonať audit tak, aby sme získali primerané uistenie, že účtovná závierka neobsahuje významné nesprávnosti.

Audit zahŕňa vykonanie audítorských postupov s cieľom získať audítorské dôkazy o sumách a skutočnostiach zverejnených v účtovnej závierke. Výber audítorských postupov závisí od úsudku audítora vrátane zhodnotenia rizík, že účtovná závierka obsahuje významné nesprávnosti z dôvodu podvodu alebo chyby. Pri hodnotení týchto rizík audítor posudzuje vnútorné kontroly spoločnosti týkajúce sa zostavenia a verného zobrazenia účtovnej závierky. Cieľom posúdenia vnútorných kontrol spoločnosti je navrhnúť vhodné audítorské postupy za daných okolností, nie vyjadriť názor na účinnosť týchto vnútorných kontrol. Audit ďalej obsahuje zhodnotenie vhodnosti použitých účtovných postupov a primeranosti účtovných odhadov štatutárneho orgánu spoločnosti, ako aj zhodnotenie prezentácie účtovnej závierky ako celku.

Sme presvedčení, že získané audítorské dôkazy poskytujú dostatočný a primeraný základ na vyjadrenie nášho názoru.

Názor

Podľa nášho názoru, účtovná závierka zobrazuje verne vo všetkých významných súvislostiach finančnú situáciu spoločnosti AUTO KELLY SLOVAKIA, s.r.o. k 31. decembru 2015 a výsledky jej hospodárenia za rok, ktorý sa skončil k uvedenému dátumu, v súlade so zákonom o účtovníctve.

Bratislava 30. marca 2016



Deloitte Audit s.r.o.
Licencia SKAu č. 014



Ing. Peter Jaroš, FCCA
zodpovedný audítor
Licencia UDVA č. 1047

ÚČTOVNÁ ZÁVIERKA

podnikateľov v podvojnóm účtovníctve



zostavená k 31.12.2015

Číselné údaje sa zarovnávajú vpravo, ostatné údaje sa píšú zľava. Nevyplnené riadky sa ponechávajú prázdne.

Údaje sa vyplňajú paličkovým písmom (podľa tohto vzoru), písacím strojom alebo tlačiarňou, a to čiernou alebo tmavomodrou farbou.

Á Ā B Č Ď Ě F G H Í J K L M N O P Q R Š T Ů V X Ý Ž 0 1 2 3 4 5 6 7 8 9

Daňové identifikačné číslo 2020140815	Účtovná závierka X riadna	Účtovná jednotka malá	Mesiac Rok od 1 2015
IČO 36298026	mimoriadna	X veľká	Za obdobie do 12 2015
SK NACE 45.31.0	priebežná	(vyznačí sa x)	Bezprostredne predchádzajúce obdobie od 1 2014 do 12 2014

Priložené súčasti účtovnej závierky
 Súvaha (Úč POD 1-01) (v celých eurách)
 Výkaz ziskov a strát (Úč POD 2-01) (v celých eurách)
 Poznámky (Úč POD 3-01) (v celých eurách alebo eurocentoch)

Obchodné meno (názov) účtovnej jednotky
AUTO KELLY SLOVAKIA, s.r.o.

Sídlo účtovnej jednotky

Ulica
RADLINSKÉHO Číslo
11

PSČ Obec
95701 BÁNOVCE NAD BEBRAVOU

Označenie obchodného registra a číslo zápisu obchodnej spoločnosti
Obchodný register Okresného súdu Trenčín, oddiel: S.r.o., vložka č. 10503/R

Telefónne číslo Faxové číslo
0915 853 506

E-mailová adresa

Zostavená dňa: 29.01.2016	Schválená dňa: . . 20	Podpisový záznam štatutárneho orgánu účtovnej jednotky alebo člena štatutárneho orgánu účtovnej jednotky alebo podpisový záznam fyzickej osoby, ktorá je účtovnou jednotkou:
------------------------------	--------------------------	--

Záznamy daňového úradu

Miesto pre evidenčné číslo

Odtlačok prezentačnej pečiatky daňového úradu



Ozna- čenie a	STRANA AKTÍV b	Číslo riadku c	Bežné účtovné obdobie		Bezprostredne predchádzajúce účtovné obdobie
			1	2	
			Brutto - časť 1 Korekcia - časť 2	Netto	
	SPOLU MAJETOK r. 02 + r. 33 + r. 74	01	1 3 5 5 4 6 5 4	1 1 0 6 1 9 4 1	
			2 4 9 2 7 1 3		1 0 0 0 6 3 8 3
A.	Neobežný majetok r. 03 + r. 11 + r. 21	02	3 1 7 7 2 7 6	1 1 9 8 0 5 6	
			1 9 7 9 2 2 0		9 8 5 7 2 5
A.I.	Dlhodobý nehmotný majetok súčet (r. 04 až r. 10)	03	2 3 7 1 7		0
			2 3 7 1 7		
A.I.1.	Aktivované náklady na vývoj (012) - /072, 091A/	04			
2.	Softvér (013) - /073, 091A/	05	1 8 5 1 7		0
			1 8 5 1 7		
3.	Oceniteľné práva (014) - /074, 091A/	06			
4.	Goodwill (015) - /075, 091A/	07			
5.	Ostatný dlhodobý nehmotný majetok (019, 01X) - /079, 07X, 091A/	08	5 2 0 0		0
			5 2 0 0		
6.	Obstarávaný dlhodobý nehmotný majetok (041) - /093/	09			
7.	Poskytnuté preddavky na dlhodobý nehmotný majetok (051) - /095A/	10			
A.II.	Dlhodobý hmotný majetok súčet (r. 12 až r. 20)	11	3 1 5 3 5 5 9	1 1 9 8 0 5 6	
			1 9 5 5 5 0 3		9 8 5 7 2 5
A.II.1.	Pozemky (031) - /092A/	12			
2.	Stavby (021) - /081, 092A/	13	3 7 8 5 5 4	1 6 4 6 1 9	
			2 1 3 9 3 5		1 2 2 4 8 6
3.	Samostatné hnuťelné veci a súbory hnuťelných vecí (022) - /082, 092A/	14	2 7 1 6 5 3 6	9 7 4 9 6 8	
			1 7 4 1 5 6 8		8 0 7 0 2 1



Označenie a	STRANA AKTÍV b	Číslo riadku c	Bežné účtovné obdobie		Bezprostredne predchádzajúce účtovné obdobie
			1	2	
			Brutto - časť 1 Korekcia - časť 2	Netto	
			Netto 3		
4.	Pestovateľské celky trvalých porastov (025) - /085, 092A/	15			
5.	Základné stádo a ľahné zvieratá (026) - /086, 092A/	16			
6.	Ostatný dlhodobý hmotný majetok (029, 02X, 032) - /089, 08X, 092A/	17			
7.	Obstarávaný dlhodobý hmotný majetok (042) - /094/	18	5 8 4 6 9	5 8 4 6 9	5 6 2 1 8
8.	Poskytnuté preddavky na dlhodobý hmotný majetok (052) - /095A/	19			
9.	Opravná položka k nadobudnutému majetku (+/- 097) +/- 098	20			
A.III.	Dlhodobý finančný majetok súčet (r. 22 až r. 32)	21			
A.III.1.	Podielové cenné papiere a podiely v prepojených účtovných jednotkách (061A, 062A, 063A) - /096A/	22			
2.	Podielové cenné papiere a podiely s podielovou účasťou okrem v prepojených účtovných jednotkách (062A) - /096A/	23			
3.	Ostatné realizovateľné cenné papiere a podiely (063A) - /096A/	24			
4.	Pôžičky prepojeným účtovným jednotkám (066A) - /096A/	25			
5.	Pôžičky v rámci podielovej účasti okrem prepojeným účtovným jednotkám (066A) - /096A/	26			
6.	Ostatné pôžičky (067A) - /096A/	27			
7.	Dlhové cenné papiere a ostatný dlhodobý finančný majetok (065A, 069A, 06XA) - /096A/	28			



Označenie a	STRANA AKTÍV b	Číslo riadku c	Bežné účtovné obdobie		Bezprostredne predchádzajúce účtovné obdobie
			1	2	
			Brutto - časť 1	Netto	
			Korekcia - časť 2		Netto 3
8.	Pôžičky a ostatný dlhodobý finančný majetok so zostatkovou dobou splatnosti najviac jeden rok (066A, 067A, 069A, 06XA) - /096A/	29			
9.	Účty v bankách s dobou viazanosti dlhšou ako jeden rok (22XA)	30			
10.	Obstarávaný dlhodobý finančný majetok (043) - /096A/	31			
11.	Poskytnuté preddavky na dlhodobý finančný majetok (053) - /095A/	32			
B.	Obežný majetok r. 34 + r. 41 + r. 53 + r. 66 + r. 71	33	1 0 0 4 3 6 2 4	9 5 3 0 1 3 1	
			5 1 3 4 9 3		8 7 4 6 1 0 3
B.I.	Zásoby súčet (r. 35 až r. 40)	34	6 0 1 5 6 3 1	5 6 8 3 3 1 7	
			3 3 2 3 1 4		5 0 2 8 2 2 2
B.I.1.	Materiál (112, 119, 11X) - /191, 19X/	35	3 2 0 0 0	3 2 0 0 0	
					4 3 6 9 5
2.	Nedokončená výroba a polotovary vlastnej výroby (121, 122, 12X) - /192, 193, 19X/	36			
3.	Výrobky (123) - /194/	37			
4.	Zvieratá (124) - /195/	38			
5.	Tovar (132, 133, 13X, 139) - /196, 19X/	39	5 9 8 3 6 3 1	5 6 5 1 3 1 7	
			3 3 2 3 1 4		4 9 8 4 5 2 7
6.	Poskytnuté preddavky na zásoby (314A) - /391A/	40			
B.II.	Dlhodobé pohľadávky súčet (r. 42 + r. 46 až r. 52)	41	4 2 2 2 6 3	4 1 2 4 9 2	
			9 7 7 1		3 0 9 2 9 2
B.II.1.	Pohľadávky z obchodného styku súčet (r. 43 až r. 45)	42	1 6 8 7 4 5	1 6 8 7 4 5	
			0		1 1 0 4 3 1



Označenie a	STRANA AKTÍV b	Číslo riadku c	Bežné účtovné obdobie		Bezprostredne predchádzajúce účtovné obdobie	
			1	2		3
			Brutto - časť 1	Netto		
			Korekcia - časť 2		Netto	
1.a.	Pohľadávky z obchodného styku voči prepojeným účtovným jednotkám (311A, 312A, 313A, 314A, 315A, 31XA) - /391A/	43				
1.b.	Pohľadávky z obchodného styku v rámci podielovej účasti okrem pohľadávok voči prepojeným účtovným jednotkám (311A, 312A, 313A, 314A, 315A, 31XA) - /391A/	44				
1.c.	Ostatné pohľadávky z obchodného styku (311A, 312A, 313A, 314A, 315A, 31XA) - /391A/	45	1 6 8 7 4 5	1 6 8 7 4 5	1 1 0 4 3 1	
2.	Čistá hodnota zákazky (316A)	46				
3.	Ostatné pohľadávky voči prepojeným účtovným jednotkám (351A) - /391A/	47				
4.	Ostatné pohľadávky v rámci podielovej účasti okrem pohľadávok voči prepojeným účtovným jednotkám (351A) - /391A/	48				
5.	Pohľadávky voči spoločníkom, členom a združeniu (354A, 355A, 358A, 35XA) - /391A/	49				
6.	Pohľadávky z derivátových operácií (373A, 376A)	50				
7.	Iné pohľadávky (335A, 336A, 33XA, 371A, 374A, 375A, 378A) - /391A/	51	8 8 8 3 2	7 9 0 6 1	6 3 3 6 4	
			9 7 7 1			
8.	Odlložená daňová pohľadávka (481A)	52	1 6 4 6 8 6	1 6 4 6 8 6	1 3 5 4 9 7	
B.III.	Krátkodobé pohľadávky súčet (r. 54 + r. 58 až r. 65)	53	1 7 6 3 3 0 0	1 5 9 1 8 9 2	1 2 3 4 4 9 4	
			1 7 1 4 0 8			
B.III.1.	Pohľadávky z obchodného styku súčet (r. 55 až r. 57)	54	1 7 3 2 0 9 3	1 5 6 0 6 8 5	1 1 2 5 2 6 7	
			1 7 1 4 0 8			
1.a.	Pohľadávky z obchodného styku voči prepojeným účtovným jednotkám (311A, 312A, 313A, 314A, 315A, 31XA) - /391A/	55	4 5 8 8 7 5	4 5 8 8 7 5		
1.b.	Pohľadávky z obchodného styku v rámci podielovej účasti okrem pohľadávok voči prepojeným účtovným jednotkám (311A, 312A, 313A, 314A, 315A, 31XA) - /391A/	56				



Označenie a	STRANA AKTÍV b	Číslo riadku c	Bežné účtovné obdobie		Bezprostredne predchádzajúce účtovné obdobie
			1	2	
			Brutto - časť 1 Korekcia - časť 2	Netto	Netto 3
1.c.	Ostatné pohľadávky z obchodného styku (311A, 312A, 313A, 314A, 315A, 31XA) - /391A/	57	1 2 7 3 2 1 8	1 1 0 1 8 1 0	
			1 7 1 4 0 8		1 1 2 5 2 6 7
2.	Čistá hodnota zákazky (316A)	58			
3.	Ostatné pohľadávky voči prepojeným účtovným jednotkám (351A) - /391A/	59			
4.	Ostatné pohľadávky v rámci podielovej účasti okrem pohľa- dávok voči prepojeným účtovným jednotkám (351A) - /391A/	60			
5.	Pohľadávky voči spoločníkom, členom a združeniu (354A, 355A, 358A, 35XA, 398A) - /391A/	61			
6.	Sociálne poistenie (336A) - /391A/	62			
7.	Daňové pohľadávky a dotácie (341, 342, 343, 345, 346, 347) - /391A/	63			9 0 0 4 9
8.	Pohľadávky z derivátových operácií (373A, 376A)	64			
9.	Iné pohľadávky (335A, 33XA, 371A, 374A, 375A, 378A) - /391A/	65	3 1 2 0 7	3 1 2 0 7	
					1 9 1 7 8
B.IV.	Krátkodobý finančný majetok súčet (r. 67 až r. 70)	66			
B.IV.1.	Krátkodobý finančný majetok v prepoje- ných účtovných jednotkách (251A, 253A, 256A, 257A, 25XA) - /291A, 29XA/	67			
2.	Krátkodobý finančný majetok bez krátkodobé- ho finančného majetku v prepojených účtov- ných jednotkách (251A, 253A, 256A, 257A, 25XA) - /291A, 29XA/	68			
3.	Vlastné akcie a vlastné obchodné podieľy (252)	69			
4.	Obstarávaný krátkodobý finančný majetok (259, 314A) - /291A/	70			



Ozna- čenie a	STRANA AKTÍV b	Číslo riadku c	Bežné účtovné obdobie		Bezprostredne predchádzajúce účtovné obdobie
			1	2	
			Brutto - časť 1 Korekcia - časť 2	Netto	
			Netto 3		
B.V.	Finančné účty r. 72 + r. 73	71	1 8 4 2 4 3 0	1 8 4 2 4 3 0	
			0		2 1 7 4 0 9 5
B.V.1.	Peniaze (211, 213, 21X)	72	1 3 8 2 7	1 3 8 2 7	
					2 0 6 7 6
2.	Účty v bankách (221A, 22X, +/- 261)	73	1 8 2 8 6 0 3	1 8 2 8 6 0 3	
					2 1 5 3 4 1 9
C.	Časové rozlíšenie súčet (r. 75 až r. 78)	74	3 3 3 7 5 4	3 3 3 7 5 4	
			0		2 7 4 5 5 5
C.1.	Náklady budúcich období dlhodobé (381A, 382A)	75			
2.	Náklady budúcich období krátkodobé (381A, 382A)	76	5 4 9 7 0	5 4 9 7 0	
					3 6 5 2 3
3.	Príjmy budúcich období dlhodobé (385A)	77			
4.	Príjmy budúcich období krátkodobé (385A)	78	2 7 8 7 8 4	2 7 8 7 8 4	
					2 3 8 0 3 2
Ozna- čenie a	STRANA PASÍV b	Číslo riadku c	Bežné účtovné obdobie 4		Bezprostredne predchádzajúce účtovné obdobie 5
	SPOLU VLASTNÉ IMANIE A ZÁVÄZKY r. 80 + r. 101 + r. 141	79	1 1 0 6 1 9 4 1		1 0 0 0 6 3 8 3
A.	Vlastné imanie r. 81 + r. 85 + r. 86 + r. 87 + r. 90 + r. 93 + r. 97 + r. 100	80	4 8 3 9 2 7 7		4 2 9 4 9 4 2
A.I.	Základné imanie súčet (r. 82 až r. 84)	81	2 7 2 1 9 0		2 7 2 1 9 0
A.I.1.	Základné imanie (411 alebo +/- 491)	82	2 7 2 1 9 0		2 7 2 1 9 0
2.	Zmena základného imania +/- 419	83			
3.	Pohľadávky za upísané vlastné imanie (-/353)	84			
A.II.	Emisné ážio (412)	85			
A.III.	Ostatné kapitálové fondy (413)	86			
A.IV.	Zákonné rezervné fondy r. 88 + r. 89	87	2 7 2 1 9		2 7 2 1 9
A.IV.1.	Zákonný rezervný fond a nedeliteľný fond (417A, 418, 421A, 422)	88	2 7 2 1 9		2 7 2 1 9
2.	Rezervný fond na vlastné akcie a vlastné podieľy (417A, 421A)	89			



Označenie a	STRANA PASÍV b	Číslo riadku c	Bežné účtovné obdobie 4	Bezprostredne predchádzajúce účtovné obdobie 5
A.V.	Ostatné fondy zo zisku r. 91 + r. 92	90		
A.V.1.	Štatulárne fondy (423, 42X)	91		
2.	Ostatné fondy (427, 42X)	92		
A.VI.	Oceňovacie rozdiely z precenenia súčet (r. 94 až r. 96)	93		
A.VI.1.	Oceňovacie rozdiely z precenenia majetku a záväzkov (+/- 414)	94		
2.	Oceňovacie rozdiely z kapitálových účastín (+/- 415)	95		
3.	Oceňovacie rozdiely z precenenia pri zlúčení, splnutí a rozdelení (+/- 416)	96		
A.VII.	Výsledok hospodárenia minulých rokov r. 98 + r. 99	97	3 9 9 5 5 3 2	3 3 1 8 7 1 2
A.VII.1.	Nerozdelený zisk minulých rokov (428)	98	3 9 9 5 5 3 2	3 3 1 8 7 1 2
2.	Neuhradená strata minulých rokov (-/-429)	99		
A.VIII.	Výsledok hospodárenia za účtovné obdobie po zdanení +/- r. 01 - (r. 81 + r. 85 + r. 86 + r. 87 + r. 90 + r. 93 + r. 97 + r. 101 + r. 141)	100	5 4 4 3 3 6	6 7 6 8 2 1
B.	Záväzky r. 102 + r. 118 + r. 121 + r. 122 + r. 136 + r. 139 + r. 140	101	6 2 0 0 4 1 6	5 7 0 9 2 9 1
B.I.	Dlhodobé záväzky súčet (r. 103 + r. 107 až r. 117)	102	1 8 8 0 2 7	1 8 1 7 6 9
B.I.1.	Dlhodobé záväzky z obchodného styku súčet (r. 104 až r. 106)	103	0	0
1.a.	Záväzky z obchodného styku voči prepojeným účtovným jednotkám (321A, 475A, 476A)	104		
1.b.	Záväzky z obchodného styku v rámci podielovej účasti okrem záväzkov voči prepojeným účtovným jednotkám (321A, 475A, 476A)	105		
1.c.	Ostatné záväzky z obchodného styku (321A, 475A, 476A)	106		
2.	Čistá hodnota zákazky (316A)	107		
3.	Ostatné záväzky voči prepojeným účtovným jednotkám (471A, 47XA)	108		
4.	Ostatné záväzky v rámci podielovej účasti okrem záväzkov voči prepojeným účtovným jednotkám (471A, 47XA)	109		
5.	Ostatné dlhodobé záväzky (479A, 47XA)	110		
6.	Dlhodobé prijaté preddavky (475A)	111		
7.	Dlhodobé zmenky na úhradu (478A)	112		
8.	Vydané dlhopisy (473A/-/255A)	113		
9.	Záväzky zo sociálneho fondu (472)	114	6 2 5 5	8 6 1 4
10.	Iné dlhodobé záväzky (336A, 372A, 474A, 47XA)	115	1 8 1 7 7 2	1 7 3 1 5 5
11.	Dlhodobé záväzky z derivátových operácií (373A, 377A)	116		
12.	Odložený daňový záväzok (481A)	117		



Ozna- čenie a	STRANA PASÍV b	Číslo riadku c	Bežné účtovné obdobie 4	Bezprostredne predchádzajúce účtovné obdobie 5
B.II.	Dlhodobé rezervy r. 119 + r. 120	118	1 2 1 7 3	1 8 4 2 3
B.II.1.	Zákonné rezervy (451A)	119		
2.	Ostatné rezervy (459A, 45XA)	120	1 2 1 7 3	1 8 4 2 3
B.III.	Dlhodobé bankové úvery (461A, 46XA)	121		
B.IV.	Krátkodobé záväzky súčet (r. 123 + r. 127 až r. 135)	122	5 6 6 9 7 8 9	5 2 5 1 9 6 5
B.IV.1.	Záväzky z obchodného styku súčet (r. 124 až r. 126)	123	4 6 8 3 9 4 5	4 4 9 9 3 0 9
1.a.	Záväzky z obchodného styku voči prepojeným účtovným jednotkám (321A, 322A, 324A, 325A, 326A, 32XA, 475A, 476A, 478A, 47XA)	124	2 2 1 3 7 1 3	0
1.b.	Záväzky z obchodného styku v rámci podielovej úcasti okrem záväzkov voči prepojeným účtovným jednotkám (321A, 322A, 324A, 325A, 326A, 32XA, 475A, 476A, 478A, 47XA)	125		
1.c.	Ostatné záväzky z obchodného styku (321A, 322A, 324A, 325A, 326A, 32XA, 475A, 476A, 478A, 47XA)	126	2 4 7 0 2 3 2	4 4 9 9 3 0 9
2.	Čistá hodnota zákazky (316A)	127		
3.	Ostatné záväzky voči prepojeným účtovným jednotkám (361A, 36XA, 471A, 47XA)	128		
4.	Ostatné záväzky v rámci podielovej úcasti okrem záväzkov voči prepojeným účtovným jednotkám (361A, 36XA, 471A, 47XA)	129		
5.	Záväzky voči spoločníkom a združeniu (364, 365, 366, 367, 368, 398A, 478A, 479A)	130		
6.	Záväzky voči zamestnancom (331, 333, 33X, 479A)	131	1 9 7 8 7 3	1 8 2 0 2 3
7.	Záväzky zo sociálneho poistenia (336A)	132	1 1 8 4 8 6	1 0 6 2 9 6
8.	Daňové záväzky a dotácie (341, 342, 343, 345, 346, 347, 34X)	133	4 5 8 6 7 1	2 8 5 4 3 7
9.	Záväzky z derivátových operácií (373A, 377A)	134		
10.	Iné záväzky (372A, 379A, 474A, 475A, 479A, 47XA)	135	2 1 0 8 1 4	1 7 8 9 0 0
B.V.	Krátkodobé rezervy r. 137 + r. 138	136	3 3 0 4 2 7	2 5 7 1 3 4
B.V.1.	Zákonné rezervy (323A, 451A)	137	3 4 2 7 8	9 6 0 5 7
2.	Ostatné rezervy (323A, 32X, 459A, 45XA)	138	2 9 6 1 4 9	1 6 1 0 7 7
B.VI.	Bežné bankové úvery (221A, 231, 232, 23X, 461A, 46XA)	139		
B.VII.	Krátkodobé finančné výpomoci (241, 249, 24X, 473A, /-255A)	140		
C.	Časové rozlíšenie súčet (r. 142 až r. 145)	141	2 2 2 4 8	2 1 5 0
C.1.	Výdavky budúcich období dlhodobé (383A)	142		
2.	Výdavky budúcich období krátkodobé (383A)	143	2 2 2 4 8	2 1 5 0
3.	Výnosy budúcich období dlhodobé (384A)	144		
4.	Výnosy budúcich období krátkodobé (384A)	145		



Označenie a	Text b	Číslo riadku c	Skutočnosť	
			bežné účtovné obdobie	
			1	bezprostredne predchádzajúce účtovné obdobie 2
*	Čistý obrat (časť účt. tr. 6 podľa zákona)	01	2 9 0 6 4 0 0 4	2 4 8 1 9 0 9 9
**	Výnosy z hospodárskej činnosti spolu súčet (r. 03 až r. 09)	02	2 9 2 2 8 3 5 5	2 4 8 1 6 8 2 6
I.	Tržby z predaja tovaru (604, 607)	03	2 9 0 3 2 1 7 7	2 4 6 3 0 5 7 6
II.	Tržby z predaja vlastných výrobkov (601)	04		
III.	Tržby z predaja služieb (602, 606)	05	3 1 8 2 7	4 7 6 9 0
IV.	Zmeny stavu vnútroorganizačných zásob (+/-) (účtová skupina 61)	06		
V.	Aktivácia (účtová skupina 62)	07		
VI.	Tržby z predaja dlhodobého nehmotného majetku, dlhodobého hmotného majetku a materiálu (641, 642)	08	8 2 4 1	9 4 7 9
VII.	Ostatné výnosy z hospodárskej činnosti (644, 645, 646, 648, 655, 657)	09	1 5 6 1 1 0	1 2 9 0 8 1
**	Náklady na hospodársku činnosť spolu r. 11 + r. 12 + r. 13 + r. 14 + r. 15 + r. 20 + r. 21 + r. 24 + r. 25 + r. 26	10	2 8 3 2 6 7 8 1	2 3 8 2 3 9 4 1
A.	Náklady vynaložené na obstaranie predaného tovaru (504, 507)	11	1 9 8 8 6 1 8 4	1 6 3 8 5 5 1 4
B.	Spotreba materiálu, energie a ostatných neskladovateľných dodávok (501, 502, 503)	12	1 0 9 2 4 3 7	1 0 4 0 3 5 4
C.	Opravné položky k zásobám (+/-) (505)	13	1 9 1 3 4	2 6 1 3 0
D.	Služby (účtová skupina 51)	14	2 4 6 9 3 2 4	2 0 0 9 5 7 0
E.	Osobné náklady (r. 16 až r. 19)	15	3 8 6 4 5 4 0	3 5 5 8 0 3 5
E.1.	Mzdové náklady (521, 522)	16	2 7 5 0 8 8 3	2 5 1 7 8 5 4
2.	Odmeny členom orgánov spoločnosti a družstva (523)	17	5 6 8 0 0	7 2 3 0 0
3.	Náklady na sociálne poistenie (524, 525, 526)	18	9 6 8 6 4 1	8 8 2 7 4 4
4.	Sociálne náklady (527, 528)	19	8 8 2 1 6	8 5 1 3 7
F.	Dane a poplatky (účtová skupina 53)	20	3 4 2 1 0	3 2 0 1 3
G.	Odpisy a opravné položky k dlhodobému nehmotnému majetku a dlhodobému hmotnému majetku (r. 22 + r. 23)	21	4 6 7 0 0 4	3 9 5 3 3 3
G.1.	Odpisy dlhodobého nehmotného majetku a dlhodobého hmotného majetku (551)	22	4 6 7 0 0 4	3 9 5 3 3 3
2.	Opravné položky k dlhodobému nehmotnému majetku a dlhodobému hmotnému majetku (+/-) (553)	23		
H.	Zostatková cena predaného dlhodobého majetku a predaného materiálu (541, 542)	24	1 1 7 4 2	4 4 8 9 1
I.	Opravné položky k pohľadávkam (+/-) (547)	25	5 4 1 2 1	2 1 0 6 6
J.	Ostatné náklady na hospodársku činnosť (543, 544, 545, 546, 548, 549, 555, 557)	26	4 2 8 0 8 5	3 1 1 0 3 5
***	Výsledok hospodárenia z hospodárskej činnosti (+/-) (r. 02 - r. 10)	27	9 0 1 5 7 4	9 9 2 8 8 5



Ozna- čenie a	Text b	Číslo riadku c	Skutočnosť	
			bežné účtovné obdobie	bezprostredne predchádzajúce účtovné obdobie
			1	2
*	Pridaná hodnota (r. 03 + r. 04 + r. 05 + r. 06 + r. 07) - (r. 11 + r. 12 + r. 13 + r. 14)	28	5 5 9 6 9 2 5	5 2 1 6 6 9 8
**	Výnosy z finančnej činnosti spolu r. 30 + r. 31 + r. 35 + r. 39 + r. 42 + r. 43 + r. 44	29	8 0 8	1 2 7 3
VIII.	Tržby z predaja cenných papierov a podielov (661)	30		
IX.	Výnosy z dlhodobého finančného majetku súčet (r. 32 až r. 34)	31		
IX.1.	Výnosy z cenných papierov a podielov od prepojených účtovných jednotiek (665A)	32		
2.	Výnosy z cenných papierov a podielov v podielovej účasti okrem výnosov prepojených účtovných jednotiek (665A)	33		
3.	Ostatné výnosy z cenných papierov a podielov (665A)	34		
X.	Výnosy z krátkodobého finančného majetku súčet (r. 36 až r. 38)	35		
X.1.	Výnosy z krátkodobého finančného majetku od prepojených účtovných jednotiek (666A)	36		
2.	Výnosy z krátkodobého finančného majetku v podielovej účasti okrem výnosov prepojených účtovných jednotiek (666A)	37		
3.	Ostatné výnosy z krátkodobého finančného majetku (666A)	38		
XI.	Výnosové úroky (r. 40 + r. 41)	39	1 2 4	1 9 6
XI.1.	Výnosové úroky od prepojených účtovných jednotiek (662A)	40		
2.	Ostatné výnosové úroky (662A)	41	1 2 4	1 9 6
XII.	Kurzové zisky (663)	42	6 8 4	1 0 7 7
XIII.	Výnosy z precenenia cenných papierov a výnosy z derivátových operácií (664, 667)	43		
XIV.	Ostatné výnosy z finančnej činnosti (668)	44		
**	Náklady na finančnú činnosť spolu r. 46 + r. 47 + r. 48 + r. 49 + r. 52 + r. 53 + r. 54	45	5 3 7 4 8	4 7 9 7 9
K.	Predané cenné papiere a podiely (561)	46		
L.	Náklady na krátkodobý finančný majetok (566)	47		
M.	Opravné položky k finančnému majetku (+/-) (565)	48		
N.	Nákladové úroky (r. 50 + r. 51)	49	1 1 5 3 1	1 0 2 3 4
N.1.	Nákladové úroky pre prepojené účtovné jednotky (562A)	50		
2.	Ostatné nákladové úroky (562A)	51	1 1 5 3 1	1 0 2 3 4
O.	Kurzové straty (563)	52	4 6 8 2	2 7 0 4
P.	Náklady na precenenie cenných papierov a náklady na derivátové operácie (564, 567)	53		
Q.	Ostatné náklady na finančnú činnosť (568, 569)	54	3 7 5 3 5	3 5 0 4 1



Ozna- čenie a	Text b	Číslo riadku c	Skutočnosť	
			bežné účtovné obdobie 1	bezprostredne predchádzajúce účtovné obdobie 2
			***	Výsledok hospodárenia z finančnej činnosti (+/-) (r. 29 - r. 45)
****	Výsledok hospodárenia za účtovné obdobie pred zdanením (+/-) (r. 27 + r. 55)	56	8 4 8 6 3 4	9 4 6 1 7 9
R.	Daň z príjmov (r. 58 + r. 59)	57	3 0 4 2 9 8	2 6 9 3 5 8
R.1.	Daň z príjmov splatná (591, 595)	58	3 3 3 4 8 7	2 2 2 1 9 6
2.	Daň z príjmov odložená (+/-) (592)	59	- 2 9 1 8 9	4 7 1 6 2
S.	Prevod podielov na výsledku hospodárenia spoločníkom (+/- 596)	60		
****	Výsledok hospodárenia za účtovné obdobie po zdanení (+/-) (r. 56 - r. 57 - r. 60)	61	5 4 4 3 3 6	6 7 6 8 2 1

AUTO KELLY SLOVAKIA, s.r.o.

Poznámky individuálnej účtovnej závierky

Zostavenej k 31. decembru 2015

(údaje v tabuľkách sú uvedené v celých eurách, ak nie je uvedené inak)

Poznámka:

V poznámkach sa uvádzajú informácie ustanovené opatrením o obsahu poznámok k individuálnej účtovnej závierke, pre ktoré má účtovná jednotka obsahovú náplň. Všetky údaje a informácie uvedené v týchto poznámkach vychádzajú z účtovníctva a nadväzujú na individuálne účtovné výkazy. Hodnotové údaje sú uvedené v celých eurách (pokiaľ nie je uvedené inak).

I. VŠEOBECNÉ INFORMÁCIE**1. Základné údaje o spoločnosti**

Obchodné meno a sídlo	AUTO KELLY SLOVAKIA, s.r.o.
Dátum založenia	30. júla 1997
Dátum vzniku (podľa obchodného registra)	2. septembra 1997
Hospodárska činnosť	<ul style="list-style-type: none"> - Kúpa tovaru na účely jeho predaja konečnému spotrebiteľovi (malobchod) - Kúpa tovaru na účely jeho predaja iným prevádzkovateľom živnosti (veľkoobchod) - Sprostredkovanie obchodu a služieb - Vydávanie časopisov a iných periodických publikácií - Predaj motorových vozidiel - Predaj súčiastok a príslušenstva pre motorové vozidlá - Zabezpečovanie služieb potrebných na prevádzku objektov, zariadení a budov - Prenájom motorových vozidiel - Prenájom kancelárskych strojov a zariadení - Poradenská služba k technickému vybaveniu počítača (hardware) - Poradenská služba a dodávanie programového vybavenia počítača (software) - Spracovanie údajov - Služby súvisiace s databázami - Činnosť organizačných a ekonomických poradcov - Prieskum trhu a verejnej mienky - Podnikateľské poradenstvo v rozsahu voľnej živnosti - Baliače činnosti - Kancelárske a sekretárske služby vrátane kopírovacích a rozmnožovacích služieb - Faktoring a forfaiting - Reklamná, propagačná a marketingová činnosť - Osobná cestná doprava - Nákladná cestná doprava vozidlami do celkovej hmotnosti 3,5t vrátane prípojného vozidla - Prenájom hnuiteľných vecí v rozsahu voľnej živnosti - Vykonávanie mimoškolskej vzdelávacej aktivity - Administratívne práce v oblasti colnej deklarácie - Počítačové služby - Údržba motorových vozidiel bez zásahu do motorickej časti vozidla - Diagnostika a opravy cestných motorových vozidiel - Opravy karosérií - Servis a údržba chladiacich klimatizačných zariadení a tepelných čerpadel s obsahom kontrolovanej látky

2. Zamestnanci

Názov položky	2015	2014
Priemerný prepočítaný počet zamestnancov	246	231
Stav zamestnancov ku dňu, ku ktorému sa zostavuje účtovná závierka	261	245
<i>z toho: vedúci zamestnanci</i>	33	31

3. Právny dôvod zostavenia účtovnej závierky

Táto účtovná závierka je riadna individuálna účtovná závierka spoločnosti AUTO KELLY SLOVAKIA, s.r.o., (ďalej len „spoločnosť“). Bola zostavená za účtovné obdobie od 1. januára do 31. decembra 2015 podľa slovenských právnych predpisov, a to zákona o účtovníctve a postupov účtovania pre podnikateľov.

AUTO KELLY SLOVAKIA, s.r.o.

Poznámky individuálnej účtovnej závierky

Zostavené k 31. decembru 2015

(údaje v tabuľkách sú uvedené v celých eurách, ak nie je uvedené inak)

Účtovná závierka je zostavená na všeobecné použitie. Informácie v nej uvedené nie je možné použiť na účely akéhokoľvek špecifického používateľa ani na posúdenie jednotlivých transakcií. Používatelia účtovnej závierky by sa pri rozhodovaní nemali spoliehať na túto účtovnú závierku ako jediný zdroj informácií.

4. Schválenie účtovnej závierky za rok 2014

Účtovnú závierku spoločnosti AUTO KELLY SLOVAKIA, s.r.o., za rok 2014 bola schválená rozhodnutím jediného spoločníka dňa 30. júna 2015.

5. Konsolidovaná účtovná závierka

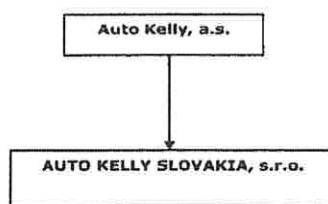

Spoločnosť AUTO KELLY SLOVAKIA, s.r.o., je dcérskou spoločnosťou spoločnosti Auto Kelly, a.s., so sídlom Ocelárska 16, Praha 90, ktorá má 100-percentný podiel na jej základnom imaní. Spoločnosť nepripravuje konsolidovanú účtovnú závierku k 31.12.2015, pretože spoločnosť je zahrnutá do skupiny Rhiag group, ktorá pripravuje IFRS konsolidovanú účtovnú závierku. Konsolidovanú účtovnú závierku zostavuje spoločnosť Rhiag – Inter Auto Parts Italia S.p.A. so sídlom Via Vincenzo Monti 23/, 20016 PERO (MI) Taliansko.

Materská spoločnosť Auto Kelly, a.s., je dcérskou spoločnosťou spoločnosti Elit Group Ltd. so sídlom 6340 Baar, Oberneuhofstrasse 9, Švajčiarska konfederácia. Konsolidovaná účtovná závierka je zostavovaná a prístupná v spoločnosti Rhiag – Inter Auto Parts Italia S.p.A. so sídlom Via Vincenzo Monti 23/, 20016 PERO (MI), Taliansko. ktorá zostavuje konsolidovanú účtovnú závierku za všetky skupiny podnikov konsolidovaného celku, ktorý vedie Registrový súd Trade Register of Bergamo Largo so sídlom Largo Belotti 16, 241 21 Bergamo, Taliansko.

Účtovná jednotka nie je neobmedzene ručiacim spoločníkom v iných účtovných jednotkách

II. POUŽITÉ ÚČTOVNÉ ZÁSADY A ÚČTOVNÉ METÓDY

1. Spoločnosť uplatňuje účtovné princípy a postupy účtovania v súlade so zákonom o účtovníctve a s postupmi účtovania pre podnikateľov, ktoré platia v Slovenskej republike. Účtovníctvo sa vedie v peňažných jednotkách slovenskej meny, t. j. v eurách.
2. Účtovná závierka za rok 2015 bola spracovaná za predpokladu nepretržitého pokračovania činnosti.
3. Účtovníctvo sa vedie na základe dodržania časovej a vecnej súvislosti nákladov a výnosov. Za základ sa berú všetky náklady a výnosy, ktoré sa vzťahujú na účtovné obdobie bez ohľadu na dátum ich platenia.
4. Pri oceňovaní majetku a záväzkov sa uplatňuje zásada opatrnosti, t. j. berú sa za základ všetky riziká, straty a zníženia hodnoty, ktoré sa týkajú majetku a záväzkov a ktoré sú známe ku dňu, ku ktorému sa zostavuje účtovná závierka.
5. Moment zaúčtovania výnosov – výnosy sa účtujú pri dodaní tovaru odberateľom a pri súčasnom splnení dodacích podmienok, nakoľko v tomto okamihu prechádzajú na odberateľa významné riziká a vlastnícke práva.

AUTO KELLY SLOVAKIA, s.r.o.

Poznámky individuálnej účtovnej závierky

Zostavenej k 31. decembru 2015

(údaje v tabuľkách sú uvedené v celých eurách, ak nie je uvedené inak)

6. Dlhodobé a krátkodobé pohľadávky, záväzky, úvery a pôžičky – pohľadávky a záväzky sa v súvahe vykazujú ako dlhodobé alebo krátkodobé podľa zostatkovej doby splatnosti ku dňu, ku ktorému sa zostavuje účtovná závierka. Časť dlhodobej pohľadávky a časť dlhodobého záväzku, ktorých splatnosť nie je dlhšia ako jeden rok odo dňa, ku ktorému sa zostavuje účtovná závierka, sa vykazujú v súvahe ako krátkodobá pohľadávka alebo krátkodobý záväzok.
7. Použitie odhadov – zostavenie účtovnej závierky si vyžaduje, aby vedenie spoločnosti vypracovalo odhady a predpoklady, ktoré majú vplyv na vykazované sumy aktív a pasív, uvedenie možných budúcich aktív a pasív k dátumu, ku ktorému sa zostavuje účtovná závierka, ako aj na vykazovanú výšku výnosov a nákladov počas roka. Skutočné výsledky sa môžu od takýchto odhadov líšiť.
8. Vykázané dane – slovenské daňové právo je relatívne mladé s nedostatkom existujúcich precedensov a podlieha neustálym novelizáciám. Nakoľko existujú rôzne interpretácie daňových zákonov a predpisov pri uplatňovaní v rôznych typoch transakcií, sumy vykázané v účtovnej závierke sa môžu neskôr zmeniť podľa konečného stanoviska daňových úradov.

9. Spôsob ocenenia jednotlivých zložiek majetku a záväzkov – prvé ocenenie

Pri obstaraní majetku sa uplatňuje princíp obstarávacích cien (t. j. historických cien). Ocenenie jednotlivých položiek majetku a záväzkov je takéto:

- a) Dlhodobý hmotný a nehmotný majetok obstaraný kúpou – obstarávacou cenou. Obstarávacia cena je cena, za ktorú sa majetok obstaral, a náklady súvisiace s jeho obstaraním (prepravné a clo).
- b) Spoločnosť zahŕňa do obstarávacej ceny tovaru aj vedľajšie náklady obstarania.
- c) Dlhodobý nehmotný a hmotný majetok obstaraný iným spôsobom – reprodukčnou obstarávacou cenou v prípade bezodplatného nadobudnutia majetku alebo majetku novo zisteného pri inventarizácii, t. j. cenou, za ktorú by sa majetok obstaral v čase, keď sa o ňom účtuje.
- d) Majetok obstaraný v rámci finančného prenájmu sa účtuje do majetku vo výške svojej reálnej hodnoty ku dňu obstarania (celková suma dohodnutých platieb znížená o nerealizované finančné náklady). Súvisiaci záväzok voči prenajímateľovi je v súvahe vykázaný v *Ostatných dlhodobých záväzkoch* a krátkodobá časť v *Ostatných záväzkoch*. Nerealizované finančné náklady, ktoré predstavujú rozdiel medzi celkovou sumou dohodnutých platieb a reálnou hodnotou obstaraného majetku, sa účtujú vo výkaze ziskov a strát počas doby trvania prenájmu použitím metódy efektívnej úrokovej miery. Náklady súvisiace s obstaraním predmetu finančného prenájmu zvyšujú jeho ocenenie.
- e) Dlhodobý finančný majetok – obstarávacou cenou. Obstarávacia cena predstavuje cenu, za ktorú sa majetok obstaral, a náklady súvisiace s jeho obstaraním (poplatky a provízie maklérom, poradcom, burzám).
- f) Zásoby obstarané kúpou:
 - Nakupovaný materiál – obstarávacou cenou. Pri úbytku rovnakého druhu zásob sa používa metóda FIFO. Do vedľajších nákladov vstupuje clo, prepravné a provízie. Vedľajšie náklady sa rozvrhujú ako odchýlka podľa podielu súčtu stavu a prírastku odchýlky na súčte stavu a prírastku zásob.
 - Nakupovaný tovar – obstarávacou cenou. Pri úbytku rovnakého druhu zásob sa používa metóda váženého aritmetického priemeru. Do vedľajších nákladov patrí prepravné, clo a provízie.
- g) Spoločnosť nevytvára zásoby vlastnou činnosťou
- h) Spoločnosť nevedie zákazkovú výrobu
- i) Pohľadávky:
 - pri ich vzniku alebo bezodplatnom nadobudnutí – menovitou hodnotou,
 - pri odplatnom nadobudnutí (postúpení) alebo nadobudnutí vkladom do základného imania – obstarávacou cenou.

Pri neúročených dlhodobých pohľadávkach a dlhodobých pôžičkách sa uvádza opravná položka v stĺpci korekcia, čím sa upravuje hodnota tejto pohľadávky a pôžičky na jej súčasnú hodnotu, napríklad metódou efektívnej úrokovej miery.

AUTO KELLY SLOVAKIA, s.r.o.

Poznámky individuálnej účtovnej závierky

Zostavenej k 31. decembru 2015

(údaje v tabuľkách sú uvedené v celých eurách, ak nie je uvedené inak)

- j) Krátkodobý finančný majetok – obstarávacou cenou. Obstarávacia cena je cena, za ktorú sa majetok obstaral, a náklady súvisiace s jeho obstaraním (poplatky a provízie maklérom, poradcom, burzám).
- k) Časové rozlíšenie na strane aktív súvahy – očakávanou menovitou hodnotou.
- l) Závazky:
- pri ich vzniku – menovitou hodnotou,
 - pri prevzatí – obstarávacou cenou.
- m) Rezervy – v očakávanej výške záväzku alebo poistnomatematickými metódami.
- n) Časové rozlíšenie na strane pasív súvahy – očakávanou menovitou hodnotou.
- o) Daň z príjmov splatná – podľa slovenského zákona o dani z príjmov sa splatné dane z príjmov určujú z účtovného zisku pred zdanením pri sadzbe 22 % po úpravách o niektoré položky na daňové účely.
- p) Daň z príjmov odložená – účtuje sa pri dočasných rozdieloch medzi účtovnou hodnotou majetku a záväzkov vykázanou v súvahe a ich daňovou základňou, pri možnosti umorovať daňovú stratu v budúcnosti a pri možnosti previesť nevyužitú daňovú odpočty do budúcich období. Pri určení výšky odloženej dane z príjmov sa použila sadzba dane z príjmov platná v nasledujúcom účtovnom období, t. j. 22 %.

10. Spôsob ocenenia jednotlivých zložiek majetku a záväzkov – nasledujúce ocenenie

- a) Predpokladané riziká, straty a zníženia hodnoty, ktoré sa týkajú majetku a záväzkov, sa vyjadrujú prostredníctvom rezerv, opravných položiek a odpisov.
- **Rezervy** – účtujú sa v očakávanej výške záväzku. Spoločnosť vytvára rezervu na nevyčerpané dovolenky, nevyfakturované dodávky, rezervu na zhotovenie a zverejnenie účtovnej závierky, rezervu na odchodné a programy na podporu predaja. Ku dňu, ku ktorému sa zostavuje účtovná závierka, sa posudzuje ich výška a odôvodnenosť.
 - **Opravné položky** – účtujú sa v sume opodstatneného predpokladu zníženia hodnoty majetku oproti jeho oceneniu v účtovníctve, a to:
 - k pohľadávkam po lehote splatnosti nad 90 dní 100 % po špecifickom zvážení kvality pohľadávky.
 - **Plán odpisov**

Dlhodobý hmotný a nehmotný majetok sa odpisuje podľa plánu odpisov, ktorý bol stanovený vzhľadom na odhad jeho reálnej ekonomickej životnosti. Majetok sa odpisuje počas predpokladanej doby používania zodpovedajúcej spotrebe budúcich ekonomických úžitkov z majetku. Účtovné odpisy sú rovnomerné. Majetok sa začína odpisovať v mesiaci zaradenia do používania.

Priemerné životnosti podľa plánu odpisov sú:

Druh majetku	Životnosť	Ročná sadzba odpisov
Budovy a stavby	20 rokov	5,0 %
Stroje a zariadenia	6 rokov	16,7 %
Stroje a zariadenia	4 roky	25,0 %
Dopravné prostriedky	4 roky	25,0 %
Inventár	4 rokov	25,0 %
Softvér	5 roky	20,0 %
Leasingový majetok	36 – 44 mesiacov	Lineárne

Spoločnosť uplatňuje v niektorých prípadoch komponentný spôsob odpisovania, t.j. pri tvorbe odpisového plánu sa zohľadnila rôzna doba použiteľnosti a rôzny priebeh opotrebenia jednotlivých oddeliteľných súčastí dlhodobého majetku.

Daňové odpisy sa uplatňujú podľa sadzieb uvedených v zákone o dani z príjmov platných pre rovnomerné odpisovanie. Pri leasingovom majetku sa daňové odpisy uplatňujú lineárne s dobou trvania leasingu. Zaokrúhľujú sa na celé EUR nahor.

AUTO KELLY SLOVAKIA, s.r.o.**Poznámky individuálnej účtovnej závierky****Zostavenej k 31. decembru 2015****(údaje v tabuľkách sú uvedené v celých eurách, ak nie je uvedené inak)****11. Prepočet údajov v cudzích menách na slovenskú menu**

Majetok a záväzky vyjadrené v cudzej mene sa prepočítavajú na eurá referenčným výmenným kurzom určeným a vyhláseným Európskou centrálnou bankou (ECB) alebo Národnou bankou Slovenska (NBS) v deň predchádzajúci dňu uskutočnenia účtovného prípadu a v deň, ku ktorému sa zostavuje účtovná závierka. Prijaté a poskytnuté preddavky v cudzej mene sa ku dňu, ku ktorému sa zostavuje účtovná závierka, neprepočítavajú. Pri kúpe a predaji cudzej meny za menu euro a pri prevode peňažných prostriedkov z účtu zriadeného v cudzej mene na účet zriadený v eurách a z účtu zriadeného v eurách na účet zriadený v cudzej mene sa použil kurz, za ktorý boli tieto hodnoty nakúpené alebo predané. Ak sa predaj alebo kúpa cudzej meny uskutoční za iný kurz ako ponúka komerčná banka v kurzovom lístku, použije sa kurz, ktorý komerčná banka v deň vysporiadania obchodu ponúka v kurzovom lístku. Ak sa kúpa alebo predaj neuskutočňuje s komerčnou bankou, použije sa referenčný výmenný kurz určený a vyhlásený ECB alebo NBS v deň predchádzajúci dňu vysporiadania obchodu.

Poznámky ÚČ PODV 3-01 IČO: 36 298 026 DIČ: 2020140815

AUTO KELLY SLOVAKIA, s.r.o.

Poznámky individuálnej účtovnej závierky

Zostavenej k 31. decembru 2015

(údaje v tabuľkách sú uvedené v celých eurách, ak nie je uvedené inak)

III. ÚDAJE VYKÁZANÉ NA STRANE AKTÍV SÚVAHY

1. Dlhodobý nehmotný a hmotný majetok

1.1. Pohyby na účtoch dlhodobého nehmotného majetku, oprávok, opravných položiek a zostatkovej hodnoty

31. december 2015

	Aktivované náklady na vývoj	Softvér	Oceniteľné práva	Goodwill	Ostatný dlhodobý nehmotný majetok	Obstarávaný dlhodobý nehmotný majetok	Poskytnuté preddavky	Celkom
Prvotné ocenenie								
K 1. januáru 2015	-	22 352	-	-	5 200	-	-	27 552
Prírastky	-	-	-	-	-	-	-	-
Úbytky	-	3 835	-	-	-	-	-	3 835
Presuny	-	-	-	-	-	-	-	-
K 31. decembru 2015	-	18 517	-	-	5 200	-	-	23 717
Oprávky								
K 1. januáru 2015	-	22 352	-	-	5 200	-	-	27 552
Prírastky	-	-	-	-	-	-	-	-
Úbytky	-	3 835	-	-	-	-	-	3 835
Presuny	-	-	-	-	-	-	-	-
K 31. decembru 2015	-	18 517	-	-	5 200	-	-	23 717
Opravná položka								
K 1. januáru 2015	-	-	-	-	-	-	-	-
Prírastky	-	-	-	-	-	-	-	-
Úbytky	-	-	-	-	-	-	-	-
Presuny	-	-	-	-	-	-	-	-
K 31. decembru 2015	-	-	-	-	-	-	-	-
Zostatková hodnota								
K 1. januáru 2015	-	-	-	-	-	-	-	-
K 31. decembru 2015	-	-	-	-	-	-	-	-

Poznámky Úč PODV 3-01

IČO: 36 298 026

DIČ: 2020140815

AUTO KELLY SLOVAKIA, s.r.o.

Poznámky individuálnej účtovnej závierky

Zostavenej k 31. decembru 2015

(údaje v tabuľkách sú uvedené v celých eurách, ak nie je uvedené inak)

31. december 2014

	Aktivované náklady na vývoj	Softvér	Ocenené práva	Goodwill	Ostatný dlhodobý nehmotný majetok	Obstarávaný dlhodobý nehmotný majetok	Poskytnuté preddavky	Celkom
Prvotné ocenenie								
K 1. januáru 2014	-	22 352	-	-	5 200	-	-	27 552
Prírastky	-	-	-	-	-	-	-	-
Úbytky	-	-	-	-	-	-	-	-
Presuny	-	-	-	-	-	-	-	-
K 31. decembru 2014	-	22 352	-	-	5 200	-	-	27 552
Oprávky								
K 1. januáru 2014	-	22 352	-	-	5 200	-	-	27 552
Prírastky	-	-	-	-	-	-	-	-
Úbytky	-	-	-	-	-	-	-	-
Presuny	-	-	-	-	-	-	-	-
K 31. decembru 2014	-	22 352	-	-	5 200	-	-	27 552
Opravná položka								
K 1. januáru 2014	-	-	-	-	-	-	-	-
Prírastky	-	-	-	-	-	-	-	-
Úbytky	-	-	-	-	-	-	-	-
Presuny	-	-	-	-	-	-	-	-
K 31. decembru 2014	-	-	-	-	-	-	-	-
Zostatková hodnota								
K 1. januáru 2014	-	-	-	-	-	-	-	-
K 31. decembru 2014	-	-	-	-	-	-	-	-

Poznámky Úč PODV 3-01 IČO: 36 298 026 DIČ: 2020140815

AUTO KELLY SLOVAKIA, s.r.o.

Poznámky individuálnej účtovnej závierky

Zostavenej k 31. decembru 2015

(údaje v tabuľkách sú uvedené v celých eurách, ak nie je uvedené inak)

1.2. Pohyby na účtoch dlhodobého hmotného majetku, oprávok, opravných položiek a zostatkovej hodnoty

31. december 2015

	Pozemky	Stavby	Samostatné hnutelné veci a súbory hnutelných vecí	Pestovateľské celky trvalých porastov	Základné stádo a ťažné zvieratá	Ostatný dlhodobý hmotný majetok	Obstarávaný dlhodobý hmotný majetok	Poskytnuté preddavky	Celkom
Prvotné ocenenie									
K 1. januára 2015	-	300 905	2 348 274	-	-	-	56 218	-	2 705 397
Prírastky	-	-	-	-	-	-	688 907	-	688 907
Úbytky	-	9 189	231 556	-	-	-	-	-	240 745
Presuny	-	86 838	599 818	-	-	-	686 656	-	-
K 31. decembru 2015	-	378 554	2 716 536	-	-	-	58 469	-	3 153 559
Oprávky									
K 1. januára 2015	-	178 419	1 541 253	-	-	-	-	-	1 719 672
Prírastky	-	44 705	431 871	-	-	-	-	-	476 576
Úbytky	-	9 189	231 556	-	-	-	-	-	240 745
Presuny	-	-	-	-	-	-	-	-	-
K 31. decembru 2015	-	213 935	1 741 568	-	-	-	-	-	1 955 503
Opravná položka									
K 1. januára 2015	-	-	-	-	-	-	-	-	-
Prírastky	-	-	-	-	-	-	-	-	-
Úbytky	-	-	-	-	-	-	-	-	-
Presuny	-	-	-	-	-	-	-	-	-
K 31. decembru 2015	-	-	-	-	-	-	-	-	-
Zostatková hodnota									
K 1. januára 2015	-	122 486	807 021	-	-	-	56 218	-	985 725
K 31. decembru 2015	-	164 619	974 968	-	-	-	58 469	-	1 198 056

Poznámky Úč PODV 3-01

IČO: 36 298 026

DIČ: 2020140815

AUTO KELLY SLOVAKIA, s.r.o.

Poznámky individuálnej účtovnej zvierky

Zostavenej k 31. decembru 2015

(údaje v tabuľkách sú uvedené v celých eurách, ak nie je uvedené inak)

31. december 2014

	Pozemky	Stavby	Samostatné hnutelné veci a súbory hnutelných vecí	Pestovateľské celky trvalých porastov	Základné stádo a ťažné zvieratá	Ostatný dlhodobý hmotný majetok	Obstarávaný dlhodobý hmotný majetok	Poskytnuté preddavky	Celkom
Prvotné ocenenie									
K 1. januára 2014	-	256 030	1 965 629	-	-	-	45 006	-	2 266 665
Prírastky	-	44 875	522 893	-	-	-	11 212	-	578 980
Úbytky	-	-	140 248	-	-	-	-	-	140 248
Presuny	-	-	-	-	-	-	-	-	-
K 31. decembru 2014	-	300 905	2 348 274	-	-	-	56 218	-	2 705 397
Oprávky									
K 1. januára 2014	-	143 209	1 269 979	-	-	-	-	-	1 413 188
Prírastky	-	35 210	411 522	-	-	-	-	-	446 732
Úbytky	-	-	140 248	-	-	-	-	-	140 248
Presuny	-	-	-	-	-	-	-	-	-
K 31. decembru 2014	-	178 419	1 541 253	-	-	-	-	-	1 719 672
Opravná položka									
K 1. januára 2014	-	-	-	-	-	-	-	-	-
Prírastky	-	-	-	-	-	-	-	-	-
Úbytky	-	-	-	-	-	-	-	-	-
Presuny	-	-	-	-	-	-	-	-	-
K 31. decembru 2014	-	-	-	-	-	-	-	-	-
Zostatková hodnota									
K 1. januára 2014	-	112 821	695 650	-	-	-	45 006	-	853 477
K 31. decembru 2014	-	122 486	807 021	-	-	-	56 218	-	985 725

2. Zásoby

2.1. Prehľad o opravných položkách podľa jednotlivých súvahových položiek

Položka	Stav k 1. 1. 2015	Tvorba	Zúčtovanie z dôvodu zániku opodstat- nenosti	Zúčtovanie z dôvodu vyradenia majetku z účtovníctva	Stav k 31. 12. 2015
Materiál	-	-	-	-	-
Nedokončená výroba a polotovary vlastnej výroby	-	-	-	-	-
Výrobky	-	-	-	-	-
Zvieratá	-	-	-	-	-
Tovar	313 180	48 124	28 990	-	332 314
Nehnuteľnosť na predaj	-	-	-	-	-
Poskytnuté preddavky	-	-	-	-	-
Spolu	313 180	48 124	28 990	-	332 314

Pre výpočet opravnej položky k zásobám bola použitá metodika definovaná nezávislým znalcom. Opravná položka bola vytvorená na základe vekovej štruktúry tovaru.

3. Pohľadávky

3.1. Veková štruktúra pohľadávok

31. december 2015

Položka	Splatnosť		Celkom
	v lehote splatnosti	po lehote splatnosti	
Krátkodobé pohľadávky			
Pohľadávky z obchodného styku	845 536	427 682	1 273 218
Ostatné pohľadávky voči prepojeným účtovným jednotkám	458 707	168	458 875
Ostatné pohľadávky v rámci podielovej účasti okrem pohľadávok voči prepojeným účtovným jednotkám	-	-	-
Pohľadávky voči spoločníkom, členom a združeniu	-	-	-
Sociálne poistenie	-	-	-
Daňové pohľadávky a dotácie	-	-	-
Iné pohľadávky	31 207	-	31 207
Spolu krátkodobé pohľadávky	1 335 450	427 850	1 763 300

31. december 2014

Položka	Splatnosť		Celkom
	v lehote splatnosti	po lehote splatnosti	
Krátkodobé pohľadávky			
Pohľadávky z obchodného styku	911 488	340 836	1 252 324
Ostatné pohľadávky voči prepojeným účtovným jednotkám	-	-	-
Ostatné pohľadávky v rámci podielovej účasti okrem pohľadávok voči prepojeným účtovným jednotkám	-	-	-
Pohľadávky voči spoločníkom, členom a združeniu	-	-	-
Sociálne poistenie	-	-	-
Daňové pohľadávky a dotácie	90 049	-	90 049
Iné pohľadávky	19 178	-	19 178
Spolu krátkodobé pohľadávky	1 020 715	340 836	1 361 551

Bežná lehota splatnosti pohľadávok je 14 dní.

Spoločnosť vykazuje pohľadávky po lehote splatnosti vo výške 419 392 EUR, z ktorých 40,46 % je po lehote splatnosti nad 90 dní, takže v súlade s internou smernicou k nim bola tvorená opravná položka v 100 % výške.

AUTO KELLY SLOVAKIA, s.r.o.

Poznámky individuálnej účtovnej závierky

Zostavenej k 31. decembru 2015

(údaje v tabuľkách sú uvedené v celých eurách, ak nie je uvedené inak)

3.2. Opravné položky k pohľadávkam

Položky súvahy, ku ktorým sú tvorené opravné položky:

<i>Položka</i>	<i>Stav k 1. 1. 2015</i>	<i>Tvorba</i>	<i>Zúčtovanie z dôvodu zániku opodstat- nenosti</i>	<i>Zúčtovanie z dôvodu vyradenia majetku z účtovníctva</i>	<i>Stav k 31. 12. 2015</i>
Pohľadávky z obchodného styku	121 405	64 278	14 259	16	171 408
Ostatné pohľadávky voči prepojeným účtovným jednotkám	-	-	-	-	-
Ostatné pohľadávky v rámci podielovej účasti okrem pohľadávok voči prepojeným účtovným jednotkám	-	-	-	-	-
Pohľadávky voči spoločníkom, členom a združeniu	-	-	-	-	-
Iné pohľadávky	5 652	4 119	-	-	9 771
Spolu	127 057	68 398	14 259	16	181 179

Spoločnosť vytvára opravné položky k pohľadávkam pri ktorých je riziko, je ich dlžník úplne alebo čiastočne nezaplatí v závislosti od ich vekovej štruktúry

3.3. Odložená daňová pohľadávka

<i>Položka</i>	<i>2015</i>	<i>2014</i>
Dočasné rozdiely medzi účtovnou hodnotou majetku a daňovou základňou: <i>odpočítateľné</i>	411 703	450 674
<i>zdaniteľné</i>	-	-
Dočasné rozdiely medzi účtovnou hodnotou záväzkov a daňovou základňou: <i>odpočítateľné</i>	336 871	165 222
<i>zdaniteľné</i>	-	-
Možnosť umorovať daňovú stratu v budúcnosti	-	-
Možnosť previesť nevyužitú daňovú odpočty	-	-
Sadzba dane z príjmov (v %)	22 %	22 %
Odložená daňová pohľadávka	164 686	135 497
Uplatnená daňová pohľadávka: <i>zaúčtovaná ako zníženie nákladov</i>	29 189	47 162
<i>zaúčtovaná do vlastného imania</i>	-	-
Odložený daňový záväzok	-	-
Zmena odloženého daňového záväzku: <i>zaúčtovaná ako náklad</i>	-	-
<i>zaúčtovaná do vlastného imania</i>	-	-

Spoločnosť má odloženú daňovú pohľadávku z odpočítateľných dočasných rozdielov medzi účtovnou hodnotou majetku a účtovnou hodnotou záväzkov vykázanou v súvahe a ich daňovou základňou.

4. **Finančné účty**4.1. Spoločnosť má finančný majetok v štruktúre

<i>Položka</i>	<i>2015</i>	<i>2014</i>
Peňažné prostriedky		
Pokladnica, ceniny	13 827	20 676
Bežné účty v banke alebo v pobočke zahraničnej banky	1 761 742	1 845 325
Bankové účty termínované	66 499	306 074
Peniaze na ceste	362	2 020
Spolu	1 842 430	2 174 095

AUTO KELLY SLOVAKIA, s.r.o.
Poznámky individuálnej účtovnej závierky
Zostavenej k 31. decembru 2015
(údaje v tabuľkách sú uvedené v celých eurách, ak nie je uvedené inak)

5. Časové rozlíšenie

<i>Položka</i>	<i>31. december 2015</i>	<i>31. december 2014</i>
Náklady budúcich období dlhodobé	-	-
Náklady budúcich období krátkodobé	54 970	36 523
z toho:		
<i>nájomné</i>	43 581	21 290
<i>poistné</i>	4 162	4 273
<i>iné</i>	7 227	10 960
Príjmy budúcich období dlhodobé		
Príjmy budúcich období krátkodobé	278 784	238 032
z toho:		
<i>očakávané náhrady poistných udalostí</i>	25 929	30 907
<i>očakávané dodávateľské bonusy</i>	252 855	207 125
<i>iné</i>	-	-
Spolu	333 754	274 555

V príjmoch budúcich období je zaúčtovaný očakávaný príjem bonusov od dodávateľov za odobratý tovar v r. 2015 vo výške 252 855 EUR a očakávané náhrady poistných udalostí od poisťovní vo výške 25 929 EUR.

IV. ÚDAJE VYKÁZANÉ NA STRANE PASÍV SÚVAHY

1. Vlastné imanie

1.1. Informácie o vlastnom imaní

Základné imanie je vo výške 272 190 EUR. Základné imanie bolo celé upísané a splatené.

Zákonný rezervný fond vo výške 27 219 EUR dosahuje výšku povinnej minimálnej tvorby podľa Obchodného zákonníka.

1.2. Rozdelenie účtovného zisku alebo vyrovnanie straty za rok 2014

<i>Položka</i>	<i>2014</i>
Účtovný zisk	676 820
Rozdelenie účtovného zisku	
	2015
Prídel do zákonného rezervného fondu	-
Prídel do štatutárnych a ostatných fondov	-
Prídel do sociálneho fondu	-
Prídel na zvýšenie základného imania	-
Úhrada straty minulých období	-
Prevod do nerozdeleného zisku minulých rokov	676 820
Rozdelenie podielu na zisku spoločníkom, členom	-
Iné	-
Spolu	676 820

1.3. Návrh na rozdelenie účtovného zisku alebo vyrovnanie straty za rok 2015

Spoločnosť predloží návrh na rozdelenie zisku za rok 2015 vo výške 544 336 EUR jedinému spoločníkovi Auto Kelly a.s. s návrhom previesť do nerozdeleného zisku minulých období.

AUTO KELLY SLOVAKIA, s.r.o.

Poznámky individuálnej účtovnej závierky

Zostavenej k 31. decembru 2015

(údaje v tabuľkách sú uvedené v celých eurách, ak nie je uvedené inak)

2. Rezervy**2.1. Zákonné a ostatné rezervy**

31. december 2015

<i>Položka</i>	<i>Stav k 1. 1. 2015</i>	<i>Tvorba</i>	<i>Použitie</i>	<i>Zrušenie</i>	<i>Stav k 31. 12. 2015</i>
<i>Dlhodobé rezervy</i>					
Dlhodobé zákonné rezervy	-	-	-	-	-
Ostatné dlhodobé rezervy	18 423	-	-	6 250	12 173
<i>Krátkodobé rezervy</i>					
Krátkodobé zákonné rezervy	96 057	34 278	92 057	4 000	34 278
<i>z toho:</i>					
<i>rezerva na nevyč. dovolenky</i>	27 063	34 278	27 063	-	34 278
<i>rezerva na nevyf. energie</i>	21 829	-	21 829	-	-
<i>rezerva na nevyf. dodávky</i>	38 982	-	34 982	4 000	-
<i>rezerva na audit, zhotovenie a zverejnenie ÚZ</i>	8 183	-	8 183	-	-
Ostatné krátkodobé rezervy	161 077	194 794	62 141	12 091	296 149
<i>z toho:</i>					
<i>rezerva na záručné opravy</i>	8 129	11 600	3 797	4 332	11 600
<i>rezerva na reklamácie</i>	9 753	9 200	1 994	7 759	9 200
<i>rezerva na systém podpory predaja</i>	43 804	9 285	13 615	-	39 473
<i>rezerva na zák. akcie</i>	42 735	125 733	42 735	-	125 733
<i>rezerva na nevyf. energie</i>	-	25 500	-	-	25 500
<i>rezerva na nevyf. dodávky</i>	-	7 597	-	-	7 597
<i>rezerva na audit, zhotovenie a zverejnenie ÚZ</i>	-	6 059	-	-	6 059

31. december 2014

<i>Položka</i>	<i>Stav k 1. 1. 2014</i>	<i>Tvorba</i>	<i>Použitie</i>	<i>Zrušenie</i>	<i>Stav k 31. 12. 2014</i>
<i>Dlhodobé rezervy</i>					
Dlhodobé zákonné rezervy	-	-	-	-	-
Ostatné dlhodobé rezervy	18 547	-	-	124	18 423
<i>Krátkodobé rezervy</i>					
Krátkodobé zákonné rezervy	71 964	96 057	59 711	12 253	96 057
<i>z toho:</i>					
<i>rezerva na nevyč. dovolenky</i>	22 308	27 063	22 308	-	27 063
<i>rezerva na nevyf. energie</i>	9 000	21 829	4 221	4 779	21 829
<i>rezerva na nevyf. dodávky</i>	33 027	38 982	25 652	7 375	38 982
<i>rezerva na audit, zhotovenie a zverejnenie ÚZ</i>	7 629	8 183	7 530	99	8 183
Ostatné krátkodobé rezervy	432 360	106 441	335 253	42 471	161 077
<i>z toho:</i>					
<i>rezerva na záručné opravy</i>	5 604	8 129	1 138	4 466	8 129
<i>rezerva na reklamácie</i>	13 428	9 753	1 052	12 376	9 753
<i>rezerva na systém podpory predaja</i>	67 023	9 481	32 700	-	43 804
<i>rezerva na zák. akcie</i>	225 000	42 735	225 000	-	42 735

Spoločnosť vytvorila rezervu na budúce plnenie zákazníckych akcií realizovaných v roku 2015 a programov na podporu predaja realizovaných v roku 2015, ktoré môžu zákazníci použiť pri kúpe tovaru.

Spoločnosť odhadla rezervu na odchodné a iné dlhodobé zamestnanecké požitky v roku končiacom sa 31. decembra 2015 na základe poistnomatematického ocenenia. Spoločnosť prehodnotila výpočet rezervy, do výpočtu zahrнула len pracovné pozície, pri ktorých nie je vysoké % fluktuácie (manažment a vedúci zamestnanci).

Program dlhodobých zamestnaneckých požitkov začal v spoločnosti fungovať v roku 2006. Je to program so stanovenými požitkami, podľa ktorého majú zamestnanci nárok na jednorazový príspevok pri odchode do starobného alebo invalidného dôchodku vo výške určitého percenta priemernej ročnej mzdy v spoločnosti, v závislosti od stanovených podmienok, aj na pravidelný vernostný príspevok a odmenu pri životnom jubileu. K 31. decembru 2015 sa tento program vzťahoval na 42 zamestnancov spoločnosti. K tomuto dátumu bol program tzv. nekrytý finančnými zdrojmi, teda bez osobitne určených aktív slúžiacich na krytie záväzkov, ktoré z neho vyplývajú.

AUTO KELLY SLOVAKIA, s.r.o.

Poznámky individuálnej účtovnej závierky

Zostavenej k 31. decembru 2015

(údaje v tabuľkách sú uvedené v celých eurách, ak nie je uvedené inak)

3. Závazky**3.1. Výška záväzkov do lehoty a po lehote splatnosti vrátane skupiny a záväzky podľa zostatkovej doby splatnosti**

<i>Položka</i>	<i>Spolu k 31. 12. 2015</i>	<i>Spolu k 31. 12. 2014</i>
Dlhodobé záväzky:		
Záväzky so zostatkovou dobou splatnosti jeden rok až nad päť rokov	181 772	173 155
Záväzky so zostatkovou dobou splatnosti nad jeden rok až päť rokov	-	-
Spolu dlhodobé záväzky	181 772	173 155
Krátkodobé záväzky:		
Záväzky po lehote do lehoty splatnosti	398 924	378 414
Záväzky so zostatkovou dobou po lehote splatnosti do jedného roka vrátane	5 270 865	4 873 551
Spolu krátkodobé záväzky	5 669 789	5 251 965

3.2. Závazky zo sociálneho fondu

	2015	2014
Začiatkový stav sociálneho fondu	8 614	12 572
Tvorba sociálneho fondu na ťarchu nákladov	15 309	14 058
Tvorba sociálneho fondu zo zisku		
Ostatná tvorba sociálneho fondu		
Tvorba sociálneho fondu celkom	15 309	14 058
Čerpanie sociálneho fondu	(17 668)	(18 016)
Konečný zostatok sociálneho fondu	6 255	8 614

4. Časové rozlíšenie

<i>Položka</i>	31. december 2015	31. december 2014
Výdavky budúcich období dlhodobé	-	-
Výdavky budúcich období krátkodobé	22 248	2 150
Výnosy budúcich období dlhodobé	-	-
Výnosy budúcich období krátkodobé	-	-
Spolu	22 248	2 150

Vo výdavkoch budúcich období je zaúčtovaný objem priznaných odberateľských bonusov za mesiac december 2015 vo výške 22 125 EUR.

5. Závazky z finančného prenájmu u nájomcu

Celková suma dohodnutých platieb v členení na istinu a nerealizované finančné náklady je k 31. decembru 2015 a 31. decembru 2014 takáto:

	31. december 2015			31. december 2014		
	<i>Splatnosť</i>			<i>Splatnosť</i>		
	<i>do 1 roka vrátane</i>	<i>od 1 roka do 5 rokov vrátane</i>	<i>viac ako 5 rokov</i>	<i>do 1 roka vrátane</i>	<i>od 1 roka do 5 rokov vrátane</i>	<i>viac ako 5 rokov</i>
Istina	210 661	181 772	-	178 663	173 155	-
Finančný náklad	-	-	-	-	-	-
Spolu	210 661	181 772	-	178 663	173 155	-

Finančný prenájom sa týka najmä prenájmu dopravných prostriedkov a zariadení. Priemerná doba trvania prenájmu je 3 roky. Úrokové sadzby sú stanovené pevnou sadzbou ku dňu uzatvorenia zmluvy.

Všetky záväzky z finančného prenájmu sú denominované v eurách.

Záväzky spoločnosti vyplývajúce z finančného prenájmu sú zabezpečené prenajatým majetkom.

AUTO KELLY SLOVAKIA, s.r.o.

Poznámky individuálnej účtovnej závierky

Zostavenej k 31. decembru 2015

(údaje v tabuľkách sú uvedené v celých eurách, ak nie je uvedené inak)

V. VÝNOSY**1. Výnosy z hospodárskej činnosti****1.1. Tržby z predaja tovaru, vlastných výrobkov a služieb/Čistý obrat**

Tržby za vlastné výkony a tovar podľa typov výrobkov a služieb a podľa hlavných oblastí odbytu:

Typ výrobkov, tovarov, služieb/Oblasť odbytu	Slovensko		Zahraničie (EU)		Celkom	
	2015	2014	2015	2014	2015	2014
Tržby za služby	31 827	46 990	-	700	31 827	47 690
Tržby za tovar	28 498 854	24 502 104	533 323	128 472	29 032 177	24 630 576
Iné výnosy súvisiace s bežnou činnosťou	-	-139 883	-	-	-	139 833
Čistý obrat celkom	28 530 681	24 549 094	501 522	129 172	29 064 004	24 818 099

VI. NÁKLADY**1. Náklady z hospodárskej činnosti****1.1. Náklady za služby, ostatné náklady z hospodárskej činnosti, finančné náklady a náklady výnimočného rozsahu alebo výskytu**

Položka	2015	2014
Náklady za poskytnuté služby	-	-
Spotreba materiálu	950 952	900 076
Spotreba energie	141 486	140 278
Spotreba ostatných neskladovateľných dodávok	-	-
Služby	2 469 324	2 009 570
z toho:		
opravy a údržba	138 678	111 914
cestovné	125 799	115 768
náklady na reprezentáciu	73 471	66 975
provízie	295 056	145 577
nájomné obchodných priestorov	811 142	683 286
technická podpora IT	10 017	13 302
ostatné marketingové náklady	57 168	69 979
Náklady voči auditorovi, auditorskej spoločnosti, z toho:	18 943	17 041
náklady na overenie individuálnej účtovnej závierky	13 602	14 500
daňové poradenstvo	5 341	2 541
Ostatné významné položky nákladov z hospodárskej činnosti	428 085	311 036
Celková suma osobných nákladov	3 864 540	3 558 035
Mzdy	2 750 883	2 517 854
Ostatné náklady na závislú činnosť	56 800	72 300
Sociálne poistenie	699 028	636 091
Zdravotné poistenie	269 613	246 653
Sociálne zabezpečenie	88 216	85 137
Finančné náklady	42 217	37 745
Kurzové straty, z toho:	4 682	2 704
kurzové straty ku dňu, ku ktorému sa zostavuje účtovná závierka	122	198
Ostatné významné položky finančných nákladov	37 535	35 041
Náklady výnimočného rozsahu alebo výskytu	-	-

Spoločnosť účtuje ostatné náklady z hospodárskej činnosti a to poistenie (vozidiel, hnutelného majetku, zásob), náklady na povinný odvod do recyklačného fondu a náklady súvisiace so skladovým hospodárstvom.

AUTO KELLY SLOVAKIA, s.r.o.

Poznámky individuálnej účtovnej závierky

Zostavenej k 31. decembru 2015

(údaje v tabuľkách sú uvedené v celých eurách, ak nie je uvedené inak)

VII. DAŇ Z PRÍJMOV

Sadzba dane z príjmov pre rok 2015 je 22 %. Spoločnosť nemala žiadne úľavy z daní.

Na výpočet odloženej dane bola použitá sadzba dane z príjmov právnických osôb 22 %.

	2015			2014		
	Základ dane	Daň	Daň v %	Základ dane	Daň	Daň v %
Výsledok hospodárenia pred zdanením, z toho:	848 634			946 178		
<i>teoretická daň</i>		186 700	22		208 159	22
Daňovo neuznané náklady (trvalé rozdiely)	537 283	118 202	22	269 665	62 023	22
Výnosy nepodliehajúce dani (trvalé rozdiely)	(2 748)	(605)		(3 583)	(824)	22
Vplyv nevykázananej odloženej daňovej pohľadávky	-	-	-	-	-	-
Zmena sadzby dane	-	-	-	-	-	-
Daňová licencia	-	-	-	-	-	-
Iné	-	-	-	-	-	-
Spolu	-	304 298	-	-	269 358	-
Splatná daň z príjmov		333 487			222 196	
Odložená daň z príjmov		(29 189)			47 162	
Celková daň z príjmov		304 298			269 358	

VIII. INÉ AKTÍVA A INÉ PASÍVA**1. Podmienené záväzky**

Daňové priznania zostávajú otvorené a môžu byť predmetom kontroly počas obdobia piatich rokov. Skutočnosť, že určité obdobie alebo daňové priznanie vzťahujúce sa na toto obdobie bolo kontrolované, nemá vplyv na vylúčenie tohto obdobia z prípadnej ďalšej kontroly počas obdobia piatich rokov. V dôsledku toho sú k 31. decembru 2015 daňové priznania spoločnosti za roky 2011 až 2015 otvorené a môžu sa stať predmetom kontroly.

Podľa súčasných slovenských zákonov má spoločnosť povinnosť vyplatiť zamestnancom pri odchode do starobného dôchodku odchodné vo výške priemerného mesačného zárobku. Spoločnosť odhadla, že výška takéhoto záväzku nie je významná. Účtovné výkazy neobsahujú žiadnu úpravu z tohto titulu.

2. Transakcie so spriaznenými osobami

Spoločnosť uskutočnila počas roka 2015 významné transakcie so spriaznenými osobami. Manažment spoločnosti je presvedčený, že transakcie so spriaznenými osobami boli vykonané na princípe nezávislých vzťahov. Na transakcie so spriaznenými osobami sa vzťahujú požiadavky transferového oceňovania. V týchto požiadavkách sa uvádza, že spoločnosť musí mať vypracovanú dokumentáciu za každú transakciu so zahraničnou spriaznenou osobou, ktorá potvrdzuje, že transakcia sa uskutočnila na princípe nezávislých vzťahov. Ministerstvo financií SR vydalo osobitné usmernenie týkajúce sa uchovávaní dokumentácie transferového oceňovania od roku 2009. Spoločnosť sa v súčasnosti spolieha na dokumentáciu týkajúcu sa transferového oceňovania transakcií so spriaznenými osobami na úrovni skupiny, ktorá definuje aj transakcie vykonávané spoločnosťou so spriaznenými osobami.

AUTO KELLY SLOVAKIA, s.r.o.

Poznámky individuálnej účtovnej závierky

Zostavenej k 31. decembru 2015

(údaje v tabuľkách sú uvedené v celých eurách, ak nie je uvedené inak)

IX. SPRIAZNENÉ OSOBY

Medzi spriaznené osoby patria akcionári, členovia predstavenstva, sesterské spoločnosti a spoločnosti, v ktorých podiel na základnom imaní presahuje 20 % (dcérske a pridružené spoločnosti a spoločné podniky).

Obchody medzi týmito osobami a spoločnosťou sa uskutočňujú za obvyklých podmienok a za obvyklé ceny. O obchodoch so spriaznenými osobami rozhoduje predstavenstvo. Komentár k týmto obchodom je v jednotlivých častiach poznámok.

31. december 2015

<i>Spriaznená osoba</i>	<i>Druh obchodu</i>	<i>Pohľadávky</i>	<i>Závazky</i>	<i>Náklady</i>	<i>Výnosy</i>
Materská účtovná jednotka					
Auto Kelly a.s.	Nákup tovaru	-	1 861 195	12 971 888	-
Auto Kelly a.s.	Nákup služby	-	11 308	43 650	-
Auto Kelly a.s.	Predaj tovaru	38 753	-	-	143 303
Auto Kelly a.s.	Nákup iného majetku	-	2 366	6 210	-
Subjekt, ktorý v účtovnej jednotke vykonáva spoločný rozhodujúci alebo podstatný vplyv		-	-	-	-
Dcérska účtovná jednotka		-	-	-	-
Spoločná účtovná jednotka		-	-	-	-
Pridružená účtovná jednotka		-	-	-	-
Kľúčový manažment účtovnej jednotky alebo jej materskej jednotky		-	-	-	-
Ostatné spriaznené osoby					
ELIT SLOVAKIA s.r.o.	Predaj tovaru	109 152	-	-	456 018
ELIT SLOVAKIA s.r.o.	Kúpa tovaru	-	52 707	227 860	-
ELIT SLOVAKIA s.r.o.	Kúpa služby	-	-	868	-
Láng Kereskedelmi Kft.	Predaj tovaru	3 155	-	-	14 059
Láng Kereskedelmi Kft.	Kúpa tovaru	-	918	8 623	-
ELIT CZ s.r.o.	Predaj tovaru	6 021	-	-	52 028
ELIT CZ s.r.o.	Kúpa tovaru	-	-	1 466	-
S.C.ELIT Romania S.R.L.	Predaj tovaru	2 533	-	-	9 902
S.C.ELIT Romania S.R.L.	Kúpa tovaru	-	-	8 488	-
RHIAG S.P.A.	Predaj tovaru	36	-	-	17 527
BERTOLOTTI	Predaj tovaru	1 215	-	-	11 788

AUTO KELLY SLOVAKIA, s.r.o.

Poznámky individuálnej účtovnej závierky

Zostavenej k 31. decembru 2015

(údaje v tabuľkách sú uvedené v celých eurách, ak nie je uvedené inak)

31. december 2014

<i>Spriaznená osoba</i>	<i>Druh obchodu</i>	<i>Pohľadávky</i>	<i>Závazky</i>	<i>Náklady</i>	<i>Výnosy</i>
Materská účtovná jednotka					
Auto Kelly a.s.	Nákup tovaru	-	2 037 513	10 223 291	-
Auto Kelly a.s.	Nákup služby	-	7 709	42 910	-
Auto Kelly a.s.	Predaj tovaru	2 201	-	-	41 844
Auto Kelly a.s.	Nákup iný majetok	-	14 619	24 731	-
Subjekt, ktorý v účtovnej jednotke vykonáva spoločný rozhodujúci alebo podstatný vplyv		-	-	-	-
Dcérska účtovná jednotka		-	-	-	-
Spoločná účtovná jednotka		-	-	-	-
Pridružená účtovná jednotka		-	-	-	-
Kľúčový manažment účtovnej jednotky alebo jej materskej jednotky		-	-	-	-
Ostatné spriaznené osoby					
ELIT SLOVAKIA s.r.o.	Predaj tovaru	73 559	-	-	344 585
ELIT SLOVAKIA s.r.o.	Kúpa tovaru	-	28 942	175 868	-
ELIT SLOVAKIA s.r.o.	Kúpa služby	-	-	1 082	-
Láng Kereskedelmi Kft.	Predaj tovaru	1 475	-	-	9 748
Láng Kereskedelmi Kft.	Kúpa tovaru	-	2 666	14 004	-
ELIT CZ s.r.o.	Predaj tovaru	14 495	-	-	35 810
ELIT CZ s.r.o.	Kúpa tovaru	-	-	928	-
S.C.ELIT Romania S.R.L.	Predaj tovaru	1 953	-	-	2 641
S.C.ELIT Romania S.R.L.	Kúpa tovaru	-	9 748	26 475	-
RHIAG S.P.A.	Predaj tovaru	4 161	-	-	16 714
RHIAG S.P.A.	Kúpa tovaru	-	313	497	-
BERTOLOTTI	Predaj tovaru	1 747	-	-	14 420
BERTOLOTTI	Kúpa tovaru	-	-	28	-

X. SKUTOČNOSTI, KTORÉ NASTALI PO DNI, KU KTORÉMU SA ZOSTAVUJE ÚČTOVNÁ ZÁVIERKA, A DO DŇA ZOSTAVENIA ÚČTOVNEJ ZÁVIERKY

Po 31. decembri 2015 a do dňa zostavenia účtovnej závierky nenastali žiadne také udalosti, ktoré by významným spôsobom ovplyvnili aktíva a pasíva spoločnosti, okrem tých, ktoré sú výsledkom bežnej činnosti.

AUTO KELLY SLOVAKIA, s.r.o.

Poznámky individuálnej účtovnej závierky

Zostavenej k 31. decembru 2015

(údaje v tabuľkách sú uvedené v celých eurách, ak nie je uvedené inak)

XI. PREHĽAD ZMIEN VLASTNÉHO IMANIA

31. december 2015

<i>Položka</i>	<i>Stav k 1. 1. 2015</i>	<i>Prírastky</i>	<i>Úbytky</i>	<i>Presuny</i>	<i>Stav k 31. 12. 2015</i>
Základné imanie	272 190	-	-	-	272 190
Vlastné akcie a vlastné obchodné podiely	-	-	-	-	-
Zmena základného imania	-	-	-	-	-
Pohľadávky za upísané vlastné imanie	-	-	-	-	-
Emisné ážio	-	-	-	-	-
Ostatné kapitálové fondy	-	-	-	-	-
Zákonný rezervný fond (nedeliteľný fond) z kapitálových vkladov	27 219	-	-	-	27 219
Oceňovacie rozdiely z precenenia majetku a záväzkov	-	-	-	-	-
Oceňovacie rozdiely z kapitálových účastín	-	-	-	-	-
Oceňovacie rozdiely z precenenia pri zlúčení, splnutí a rozdelení	-	-	-	-	-
Zákonný rezervný fond	-	-	-	-	-
Nedeliteľný fond	-	-	-	-	-
Štatutárne fondy a ostatné fondy	-	-	-	-	-
Nerozdelený zisk minulých rokov	3 318 712	-	-	676 821	3 995 532
Neuhradená strata minulých rokov	-	-	-	-	-
Výsledok hospodárenia bežného účtovného obdobia	676 821	-	-	(676 821)	544 336
Vyplatené dividendy	-	-	-	-	-
Ostatné položky vlastného imania	-	-	-	-	-
Účet 491 – Vlastné imanie fyzickej osoby – podnikateľa	-	-	-	-	-

31. december 2014

<i>Položka</i>	<i>Stav k 1. 1. 2014</i>	<i>Prírastky</i>	<i>Úbytky</i>	<i>Presuny</i>	<i>Stav k 31. 12. 2014</i>
Základné imanie	272 190	-	-	-	272 190
Vlastné akcie a vlastné obchodné podiely	-	-	-	-	-
Zmena základného imania	-	-	-	-	-
Pohľadávky za upísané vlastné imanie	-	-	-	-	-
Emisné ážio	-	-	-	-	-
Ostatné kapitálové fondy	-	-	-	-	-
Zákonný rezervný fond (nedeliteľný fond) z kapitálových vkladov	27 219	-	-	-	27 219
Oceňovacie rozdiely z precenenia majetku a záväzkov	-	-	-	-	-
Oceňovacie rozdiely z kapitálových účastín	-	-	-	-	-
Oceňovacie rozdiely z precenenia pri zlúčení, splnutí a rozdelení	-	-	-	-	-
Zákonný rezervný fond	-	-	-	-	-
Nedeliteľný fond	-	-	-	-	-
Štatutárne fondy a ostatné fondy	-	-	-	-	-
Nerozdelený zisk minulých rokov	2 590 351	-	-	728 361	3 318 712
Neuhradená strata minulých rokov	-	-	-	-	-
Výsledok hospodárenia bežného účtovného obdobia	728 361	676 821	-	(728 361)	676 821
Vyplatené dividendy	-	-	-	-	-
Ostatné položky vlastného imania	-	-	-	-	-
Účet 491 – Vlastné imanie fyzickej osoby – podnikateľa	-	-	-	-	-

AUTO KELLY SLOVAKIA, s.r.o.

Poznámky individuálnej účtovnej závierky

Zostavenej k 31. decembru 2015

(údaje v tabuľkách sú uvedené v celých eurách, ak nie je uvedené inak)

XII. PREHĽAD PEŇAŽNÝCH TOKOV

Prehľad peňažných tokov je uvedený v prílohe, tabuľka č. 1.

Peňažné prostriedky sú peňažné hotovosti, ekvivalenty peňažných hotovostí, peňažné prostriedky na bežných účtoch v bankách, kontokorentný účet a časť zostatku účtu „Peniaze na ceste“.

Peňažné ekvivalenty sú krátkodobý finančný majetok, ktorý je zameniteľný za vopred známu sumu peňažných prostriedkov, pri ktorom nehrozí riziko výraznej zmeny jeho hodnoty v najbližších troch mesiacoch ku dňu, ku ktorému sa zostavuje účtovná závierka.

Štruktúra peňažných prostriedkov a peňažných ekvivalentov:

Položka	Účet	31.12.2015	31.12.2014
Peniaze	211	13 827	20 676
Ceniny	213	-	-
Účty v bankách	221	1 828 603	2 153 419
Kontokorentný účet	221	-	-
Peňažné prostriedky a peňažné ekvivalenty		1 842 430	2 174 095
Finančné účty spolu		1 842 430	2 174 095
Rozdiel		-	-

Spoločnosť použila na vykazovanie peňažných tokov z prevádzkovej činnosti nepriamu metódu.

Prílohy:

Tabuľka č. 1 – Prehľad peňažných tokov

Tabuľka č. 1 - Prehľad peňažných tokov

Názov položky	Označenie	Skutočnosť v eurách	
		Bežné účtovné obdobie	Minulé účtovné obdobie
Peňažné toky z prevádzkovej činnosti			
Z/S	Výsledok hospodárenia z bežnej činnosti pred zdanením daňou z príjmov (+/	848 634	946 177
A.1.	Nepeňažné operácie ovplyvňujúce výsledok hospodárenia z bežnej činnosti pred zdanením daňou z príjmov (+/-)	817 527	353 351
	Odpisy dlhodobého nehmotného majetku a dlhodobého hmotného majetku (+)	467 004	395 333
	Zostatková hodnota dlhodobého nehmotného majetku a dlhodobého hmotného majetku účtovaná pri vyradení tohto majetku do nákladov na bežnú činnosť, s výnimkou jeho predaja (+)	-	-
	Odpis opravnej položky k nadobudnutému majetku (+/-)	-	-
	Zmena stavu rezerv (+/-)	67 042	(247 314)
	Zmena stavu opravných položiek (+/-)	73 255	47 197
	Zmena stavu položiek časového rozlíšenia nákladov a výnosov (+/-)	(39 101)	(34 569)
	Dividendy a iné podiely na zisku účtované do výnosov (-)	-	-
	Úroky účtované do nákladov (+)	-	-
	Úroky účtované do výnosov (-)	-	-
	Kurzový zisk/strata vyčíslený k peňažným prostriedkom a peňažným ekvivalentom ku dňu, ku ktorému sa zostavuje účtovná závierka (-/+)	-	-
	Výsledok z predaja dlhodobého majetku, s výnimkou majetku, ktorý sa považuje za peňažný ekvivalent (+/-)	(156)	35 721
	Ostatné položky nepeňažného charakteru (+/-)	249 483	156 983
A.2.	Vplyv zmien stavu pracovného kapitálu na výsledok hospodárenia z bežnej činnosti	(1 227 567)	(394 525)
	Zmena stavu pohľadávok z prevádzkovej činnosti (-/+)	(575 597)	(541 067)
	Zmena stavu záväzkov z prevádzkovej činnosti (+/-)	271 724	1 266 634
	Zmena stavu zásob (-/+)	(922 641)	(1 118 655)
	Zmena stavu krátkodobého finančného majetku, s výnimkou majetku, ktorý je súčasťou peňažných prostriedkov a peňažných ekvivalentov (-/+)	(1 053)	(1 437)
	Peňažné toky z prevádzkovej činnosti s výnimkou príjmov a výdavkov, ktoré sa uvádzajú osobitne v iných častiach prehľadu peňažných tokov (+/-), (súčet Z/S+A.1.+A.2.)	438 594	905 003
	Prijaté úroky (+)	-	-
	Výdavky na zaplatené úroky (-)	-	-
	Príjmy z dividend a iných podielov na zisku (+)	-	-
	Výdavky na vyplatené dividendy a iné podiely na zisku (-)	-	-
	Výdavky na daň z príjmov účtovnej jednotky (-/+)	(131 697)	(464 358)
	Príjmy výnimočného rozsahu alebo výskytu vzťahujúce sa na prevádzkovú činnosť (+)	-	-
	Výdavky výnimočného rozsahu alebo výskytu vzťahujúce sa na prevádzkovú činnosť (-)	-	-
A.	Čisté peňažné toky z prevádzkovej činnosti	306 897	440 645
Peňažné toky z investičnej činnosti			
	Výdavky na obstaranie dlhodobého nehmotného majetku (-)	-	-
	Výdavky na obstaranie dlhodobého hmotného majetku (-)	(330 079)	(228 666)
	Výdavky na obstaranie dlhodobých cenných papierov a podielov v iných účtovných jednotkách, s výnimkou cenných papierov, ktoré sa považujú za peňažné ekvivalenty a cenných papierov určených na predaj alebo na obchodovanie (-)	-	-
	Príjmy z predaja dlhodobého nehmotného majetku (+)	7 347	9 072
	Príjmy z predaja dlhodobého hmotného majetku (+)	-	-
	Príjmy z predaja dlhodobých cenných papierov a podielov v iných účtovných jednotkách, s výnimkou cenných papierov, ktoré sa považujú za peňažné ekvivalenty a cenných papierov určených na predaj alebo na obchodovanie (+)	-	-
	Výdavky na dlhodobé pôžičky poskytnuté účtovnou jednotkou inej účtovnej jednotke, ktorá je súčasťou konsolidovaného celku (-)	-	-
	Príjmy zo splácania dlhodobých pôžičiek poskytnutých účtovnou jednotkou inej účtovnej jednotke, ktorá je súčasťou konsolidovaného celku (+)	-	-
	Výdavky na dlhodobé pôžičky poskytnuté účtovnou jednotkou tretím osobám s výnimkou dlhodobých pôžičiek poskytnutých účtovnej jednotke, ktorá je súčasťou konsolidovaného celku (-)	-	-
	Príjmy zo splácania pôžičiek poskytnutých účtovnou jednotkou tretím osobám, s výnimkou pôžičiek poskytnutých účtovnej jednotke, ktorá je súčasťou konsolidovaného celku (+)	-	-
	Prijaté úroky (+)	-	-
	Príjmy z dividend a iných podielov na zisku (+)	-	-
	Výdavky súvisiace s derivátmi s výnimkou, ak sú určené na predaj alebo na obchodovanie (-)	-	-
	Príjmy súvisiace s derivátmi s výnimkou, ak sú určené na predaj alebo na obchodovanie (-)	-	-
	Výdavky na daň z príjmov účtovnej jednotky (-)	-	-
	Príjmy výnimočného rozsahu alebo výskytu vzťahujúce sa na investičnú činnosť (+)	-	-
	Výdavky výnimočného rozsahu alebo výskytu vzťahujúce sa na investičnú činnosť (-)	-	-
	Ostatné príjmy vzťahujúce sa na investičnú činnosť (+)	-	-
	Ostatné výdavky vzťahujúce sa na investičnú činnosť (-)	-	-
B.	Čisté peňažné toky z investičnej činnosti	(322 732)	(219 594)
Peňažné toky z finančnej činnosti			
C.1.	Peňažné toky vo vlastnom imaní		
	Príjmy z upísaných akcií a obchodných podielov (+)	-	-
	Príjmy z ďalších vkladov do vlastného imania spoločníkmi (+)	-	-
	Prijaté peňažné dary (+)	-	-
	Príjmy z úhrady straty spoločníkmi (+)	-	-
	Výdavky na obstaranie alebo spätné odkúpenie vlastných akcií a vlastných obchodných podielov (-)	-	-

	Výdavky spojené so znížením fondov vytvorených účtovnou jednotkou (-)	-	-
	Výdavky na vyplatenie podielu na vlastnom imaní spoločníkmi účtovnej jednotky (-)	-	-
	Výdavky z iných dôvodov, ktoré súvisia so znížením vlastného imania (-)	-	-
C.2.	Peňažné toky vznikajúce z dlhodobých záväzkov a krátkodobých záväzkov z finančnej činnosti	(315 830)	(259 419)
	Príjmy z emisie dlhových cenných papierov (+)	-	-
	Výdavky na úhradu záväzkov z dlhových cenných papierov (-)	-	-
	Príjmy z úverov (+)	-	-
	Výdavky na splácanie úverov (-)	-	-
	Príjmy z prijatých pôžičiek (+)	-	-
	Výdavky na splácanie pôžičiek (-)	-	-
	Výdavky na úhradu záväzkov z finančného lízingu (-)	(315 830)	(259 419)
	Príjmy z ostatných dlhodobých záväzkov a krátkodobých záväzkov vyplývajúcich z finančnej činnosti účtovnej jednotky (+)	-	-
	Výdavky na splácanie ostatných dlhodobých záväzkov a krátkodobých záväzkov vyplývajúcich z finančnej činnosti účtovnej jednotky (-)	-	-
	Výdavky na zaplatené úroky (-)	-	-
	Výdavky na vyplatené dividendy a iné podiely na zisku (-)	-	-
	Výdavky súvisiace s derivátmi, s výnimkou, ak sú určené na predaj alebo na obchodovanie (-)	-	-
	Príjmy súvisiace s derivátmi, s výnimkou, ak sú určené na predaj alebo na obchodovanie (+)	-	-
	Výdavky na daň z príjmov účtovnej jednotky (-)	-	-
	Príjmy výnimočného rozsahu alebo výskytu vzťahujúce sa na finančnú činnosť (+)	-	-
	Výdavky výnimočného rozsahu alebo výskytu vzťahujúce sa na finančnú činnosť (-)	-	-
C.	Čisté peňažné toky z finančnej činnosti	(315 830)	(259 419)
D.	Čisté zvýšenie alebo čisté zníženie peňažných prostriedkov a peňažných ekvivalentov (+/-) (súčet A+B+C)	(331 665)	(38 368)
E.	Stav peňažných prostriedkov a peňažných ekvivalentov na začiatku účtovného obdobia	2 174 095	2 212 463
F.	Stav peňažných prostriedkov a peňažných ekvivalentov na konci účtovného obdobia pred zohľadnením kurzových rozdielov vyčíslených ku dňu, ku ktorému sa zostavuje účtovná závierka (+/-)	1 842 430	2 174 095
G.	Kurzové rozdiely vyčíslené k peňažným prostriedkom a peňažným ekvivalentom ku dňu, ku ktorému sa zostavuje účtovná závierka (+/-)	-	-
H.	Zostatok peňažných prostriedkov a peňažných ekvivalentov na konci účtovného obdobia upravený o kurzové rozdiely vyčíslené ku dňu, ku ktorému sa zostavuje účtovná závierka (+/-) (súčet D + E + G)	1 842 430	2 174 095