



PIPECO SLOVAKIA, s.r.o., Mostárenská 9, 977 01 BREZNO, SLOVAKIA

IČO: 36005932  
DIČ: 2020463951  
IČ DPH: SK2020463951

tel.: +421 48 671 1301  
fax: +421 48 671 1351  
e-mail: [pipeco@pipeco.sk](mailto:pipeco@pipeco.sk)  
[www.pipeco.sk](http://www.pipeco.sk)

## Výročná správa za rok 2015

December 2016

# Výročná správa za rok 2015

## OBSAH:

1. Základné údaje
2. Úvodné slovo riaditeľa
3. Číselné a grafické údaje
4. Správa audítora
5. Dodatok ku správe audítora
6. Účtovná závierka (obsahuje Výkaz ziskov a strát, Súvahu)
7. Poznámky

## Úvodné slovo riaditeľa k výročnej správe za rok 2015.

V roku 2015 spoločnosť pokračovala v úsporných opatreniach započatých v predchádzajúcich rokoch, ako aj v hľadaní ďalších rezerv, v snahe prispôbiť sa objemu získaných zákaziek.

Spoločnosť urobila previerku finančnej výnosnosti málo využívaných výrobných hál a zariadení. Previerka ukázala, že nevyužívané výrobné haly a ich nájom je málo ekonomicky efektívny, tak sa vedenie spoločnosti rozhodlo nehnuteľnosti odpredať. Valné zhromaždenie predaj schválilo. Peňažné prostriedky z predaja boli použité na úhradu dlhodobých záväzkov a splatenie bankových úverov.

V komplexnom informačnom systéme SAP sa pokračovalo na dopracovaní knižníc, kusovníkov a predlôh, predovšetkým pre obchod, projekciu, výrobu, skladové hospodárstvo a ekonomiku. Tieto potrebné dopracovania sú z hľadiska výroby a skladového hospodárstva na cca 80 % hotové a v budúcnosti sa budú dorábať len atypické prvky a konštrukcie.

Počet ponúk a úspešnosť získania zákaziek z nich zodpovedal priebehu predchádzajúcich rokov pričom najväčší nápor na výrobu bolo ako tradične letné obdobie. Vďaka predpríprave a výrobe v zimných a jarných mesiacoch, sme toto letné obdobie zvládli bez problémov.

Nosnou zákazkou bola výmena tepelnej siete v Novej Dubnici. K tejto zákazke je potrebné povedať, že spolupráca investor, projektant, dodávateľ stavby a naša spoločnosť bola na dobrej úrovni, čomu prospievali predovšetkým pravidelné kontrolné dni na stavbe, kde sa vyriešilo drvivé množstvo operatívnych problémov. Táto zákazka z hľadiska obratu, tvorila cca 25% celoročného obratu, preto sa jej venovala zvýšená pozornosť. Napriek celkom úspešnému získavaniu zákaziek, sa v priebehu roku jedenkrát objavila neschopnosť spoločnosti plniť termíny dodávky. Bolo to spôsobené sčasti našou vinou ale výrazne aj vinou financujúcej banky. Nemohli sme s finančnými prostriedkami z kontokorentného úveru disponovať cca 14 dní, čo zabrzdilo nákup materiálu na zákazky a tým následne aj výrobu. Túto negatívnu situáciu sme nakoniec zvládli, ale termíny sme dobiehali ešte značne dlhé obdobie. Neschopnosť plniť termíny malo výrazný dopad na hodnotenie a nespokornosť zo strany našich odberateľov.

Výsledok hospodárenia spoločnosti bol v roku 2015 čistý zisk vo výške 132.147,- EUR. Značný podiel na jeho dosiahnutí mal spomenutý predaj nepotrebných nehnuteľností. Napriek tomu rok 2015 môžeme hodnotiť pozitívne, ale určite je čo zlepšovať, predovšetkým v oblasti marketingu, styku so zákazníkom, vylepšovaní technologických postupov vo výrobe, ako aj samotného prístupu zamestnancov ku spoločnosti.

Verím, že aj najbližšie roky sa bude spoločnosti dariť získavať dostatok zákaziek a úspešne sa rozvíjať.

Číselné a grafické údaje vyjadrujúce činnosť spoločnosti sú súčasťou ďalších príloh.

Na záver chcem poďakovať všetkým zamestnancom za odvedenú prácu v roku 2015.

V Brezne, dňa 12.12.2016

A handwritten signature in blue ink, consisting of several overlapping loops and lines, positioned below the date.

# ZÁKLADNÉ ÚDAJE

## 1. Údaje o spoločnosti:

PIPECO SLOVAKIA, s r.o.  
Mostárenská 9  
977 01 Brezno

Spoločnosť PIPECO SLOVAKIA s.r.o. (ďalej len „spoločnosť“) bola založená spoločenskou zmluvou dňa 28.6.1996 a zapísaná do obchodného registra 9. júla 1996 (Obchodný register Okresného súdu Banská Bystrica, oddiel S.r.o., pôvodná vložka 9518/S, v súčasnosti 3672/S).

Identifikačné číslo organizácie (IČO):	36005932.
Daňové identifikačné číslo (DIČ):	2020463951
Identifikačné číslo pre daň z pridanej hodnoty (IČ DPH):	SK2020463951

Tel.: 048/6711301  
Fax: 048/6711351  
E-mail: [pipeco@pipeco.sk](mailto:pipeco@pipeco.sk)

Bankové spojenie:	OTP banka Slovensko, a.s.
Účet:	14613713/5200
SWIFT:	OTPVSKBX
IBAN:	SK04 5200 0000 0000 1461 3713

## 2. Predmet činnosti:

- výroba a montáž tepelne predizolovaných rúr a systémov, pre teploty -250 až +140 stupňov C, pre teploty od +140 stupňov C do +300 stupňov C
- výroba polyetylénových rúr plášťových a tlakových
- veľkoobchod – kúpa tovaru na účely jeho predaja iným prevádzkovateľom živnosti v rozsahu voľných živností
- sprostredkovanie obchodu a služieb

## 3. Zoznam členov štatutárnych orgánov spoločnosti (podľa platnosti výpisu z obchodného registra k 31.12.2015), vedenie spoločnosti:

Konatelia: Ing. Ján Ježek, Brezno  
Ing. Jaroslav Procházka, Liptovský Mikuláš

Za spoločnosť konajú a podpisujú obaja konatelia súčasne.

Vedenie spoločnosti okrem konateľov tvoria:

Obchodný riaditeľ:	Ing. Peter Procházka
Finančný riaditeľ:	Ing. Jozef Farárik
Manažér kontroly kvality a nákupu:	Ing. Milan Štulrajter
Vedúci výroby:	Ing. Stanislav Slivka

## Číselné údaje o tržbách a vybraných ukazovateľoch v rokoch 2013-2015

Číselné vyjadrenie tržieb v €		rok 2013	rok 2014	rok 2015
tržby za predizolované potrubie	tuzemsko	970 356	1 673 749	2 166 171
tržby za predizolované potrubie	zahranície	613 532	444 373	92 373
tržby za polyetylénové potrubie	tuzemsko	66 070	48 466	1 204
tržby za polyetylénové potrubie	zahranície	132 900	101 009	74 063
tržby z predaja vody	tuzemsko	9 403	9 560	7 603
tržby z predaja služieb	tuzemsko	176 374	179 252	102 948
tržby z predaja služieb	zahranície	37 514	10 590	5 674
tržby za tovar	tuzemsko	118 278	104 482	75 954
tržby za tovar	zahranície	402	318	0
<b>SPOLU</b>		<b>2 124 829</b>	<b>2 571 799</b>	<b>2 525 990</b>

Vybrané ukazovatele v €	rok 2013	rok 2014	rok 2015
tržby za vlastné výrobky spolu (bez vody)	1 782 858	2 267 597	2 333 811
spotreba priameho materiálu spolu	1 007 304	1 210 108	1 240 117
osobné náklady	698 663	691 956	694 403
<b>podiel spotreby materiálu a tržieb</b>	<b>56,50%</b>	<b>53,37%</b>	<b>53,14%</b>
<b>podiel osobných nákladov a tržieb</b>	<b>39,19%</b>	<b>30,51%</b>	<b>29,75%</b>

### Grafické znázornenie tržieb za vlastné výrobky v rokoch 2013-2015

#### Grafické znázornenie tržieb za predizolované potrubie v €

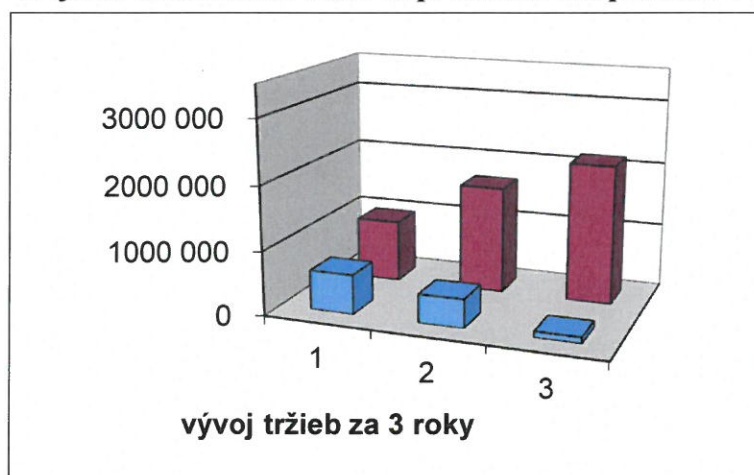

LEGENDA:

1 - rok 2013  
2 - rok 2014  
3 - rok 2015

modrý (predný) stĺpec-zahranície  
fialový (zadný) stĺpec - tuzemsko

#### Grafické znázornenie tržieb za polyetylénové potrubie v €

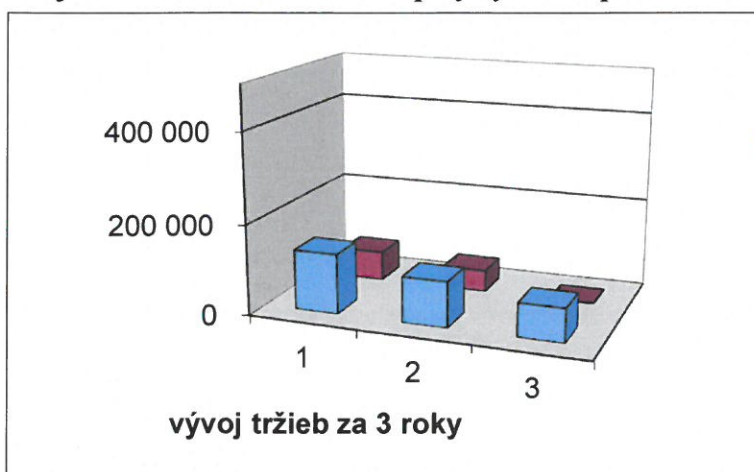

LEGENDA:

1 - rok 2013  
2 - rok 2014  
3 - rok 2015

modrý (predný) stĺpec-zahranície  
fialový (zadný) stĺpec - tuzemsko

Veková štruktúra zamestnancov PIPECO SLOVAKIA, s.r.o. ku dňu 31.10.2016

	Muži	Ženy	Spolu
18 – 25 rokov	1	0	1
26 - 30 rokov	0	0	0
31 – 35 rokov	4	0	4
36 – 40 rokov	6	3	9
41 – 45 rokov	5	1	6
46 – 50 rokov	4	0	4
51 – 55 rokov	2	1	3
56 – 60 rokov	4	1	5
Nad 60 rokov	5	0	5
	31	6	37

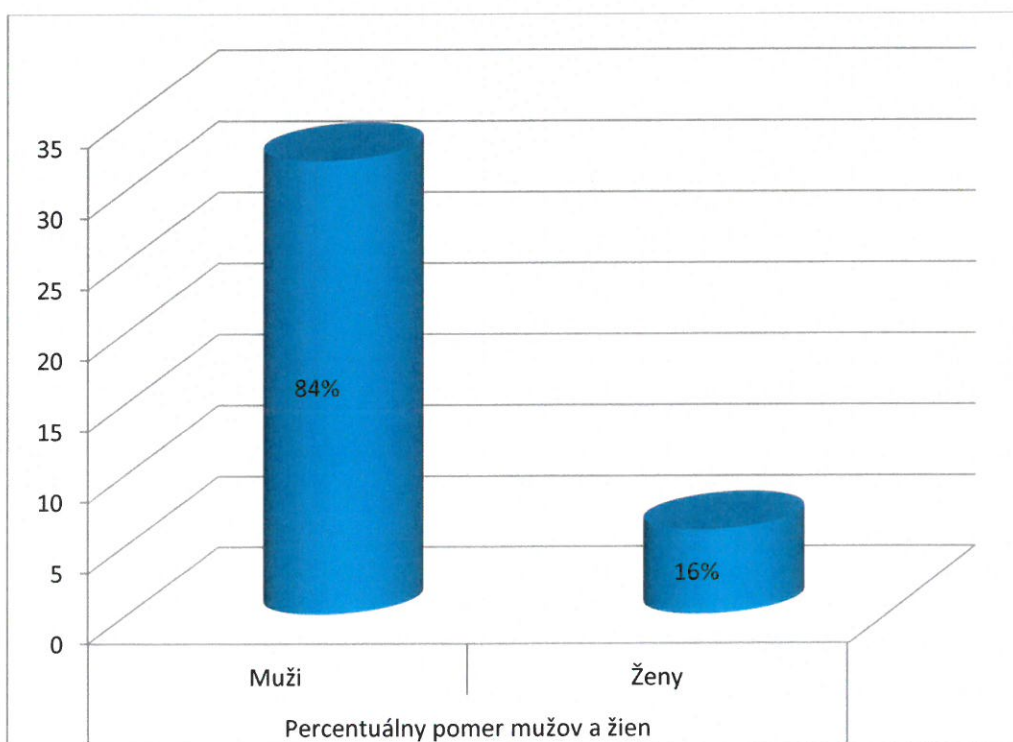
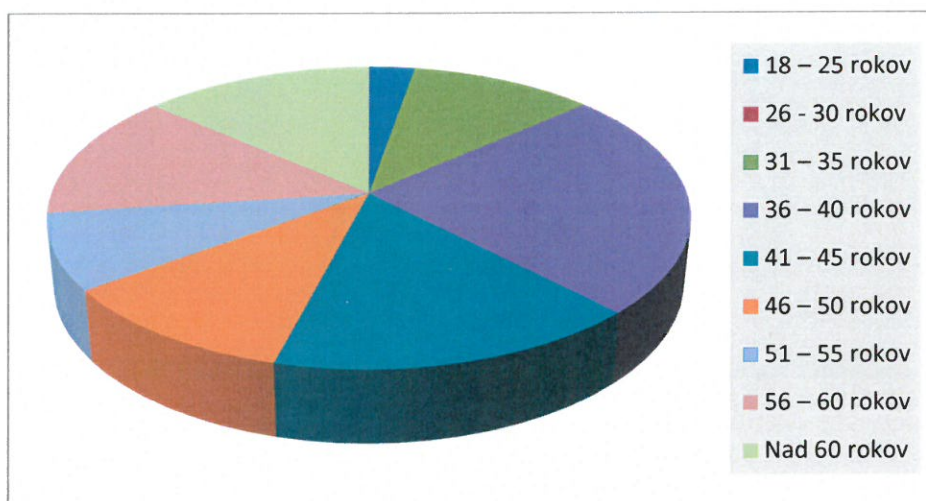



# **SPRÁVA NEZÁVISLÉHO AUDÍTORA**

**za rok 2015**

**z preskúmania účtovnej závierky  
spoločnosti s ručením obmedzeným**

**PIPECO SLOVAKIA, s.r.o.**

**Brezno**



## SPRÁVA NEZÁVISLÉHO AUDÍTORA

**Pre spoločníkov a vedenie spoločnosti PIPECO SLOVAKIA, s.r.o. Brezno**

Uskutočnili sme audit priloženej účtovnej závierky spoločnosti PIPECO SLOVAKIA, s.r.o. so sídlom v Brezne IČO: 36 005 932 ktorá obsahuje súvahu k 31. decembru 2015, výkaz ziskov a strát za rok končiaci sa k uvedenému dátumu, a poznámky, ktoré obsahujú súhrn významných účtovných zásad a účtovných metód a ďalšie vysvetľujúce informácie.

### *Zodpovednosť štatutárneho orgánu za účtovnú závierku*

Štatutárny orgán je zodpovedný za zostavenie tejto účtovnej závierky, ktorá poskytuje pravdivý a verný obraz v súlade so zákonom o účtovníctve č. 431/2002 Z.z. v znení neskorších predpisov (ďalej len „zákon o účtovníctve“) a za interné kontroly, ktoré štatutárny orgán považuje za potrebné pre zostavenie účtovnej závierky, ktorá neobsahuje významné nesprávnosti, či už v dôsledku podvodu alebo chyby.

### *Zodpovednosť audítora*

Našou zodpovednosťou je vyjadriť názor na túto účtovnú závierku na základe nášho auditu. Audit sme uskutočnili v súlade s medzinárodnými audítorskými štandardmi. Podľa týchto štandardov máme dodržiavať etické požiadavky, naplánovať a vykonať audit tak, aby sme získali primerané uistenie, že účtovná závierka neobsahuje významné nesprávnosti.

Súčasťou auditu je uskutočnenie postupov na získanie audítorských dôkazov o sumách a údajoch vykázaných v účtovnej závierke. Zvolené postupy závisia od úsudku audítora, vrátane posúdenia rizík významnej nesprávnosti v účtovnej závierke, či už v dôsledku podvodu alebo chyby. Pri posudzovaní tohto rizika audítora berie do úvahy interné kontroly relevantné na zostavenie účtovnej závierky účtovnej jednotky, ktorá poskytuje pravdivý a verný obraz, aby mohol navrhnúť audítorské postupy vhodné za daných okolností, nie však na účely vyjadrenia názoru na účinnosť interných kontrol účtovnej jednotky. Audit ďalej zahŕňa zhodnotenie vhodnosti použitých účtovných zásad a účtovných metód a primeranosti účtovných odhadov uskutočnených štatutárnym orgánom spoločnosti, ako aj vyhodnotenie prezentácie účtovnej závierky.

Sme presvedčení, že audítorské dôkazy, ktoré sme získali, poskytujú dostatočný a vhodný základ pre náš názor.

### *Názor*

Podľa nášho názoru účtovná závierka poskytuje pravdivý a verný obraz finančnej situácie spoločnosti PIPECO SLOVAKIA, s.r.o. k 31. decembru 2015 a výsledku jej hospodárenia za rok končiaci sa k uvedenému dátumu v súlade so zákonom o účtovníctve.

Banská Bystrica, 4. marec 2016

BDR, spol. s r.o. Banská Bystrica  
M.M.Hodžu 3, 974 01 Banská Bystrica  
Licencia SKAu č. 6  
Obchodný register Okresného súdu Banská Bystrica  
Oddiel: Sro, Vložka číslo: 98/S, IČO: 00614556  
*Nezávislý člen Moore Stephens International Limited*

Ing. Dagmar Mihálová  
Zodpovedný audítora  
Licencia SKAu č.53





audítorská firma

## Dodatok správy audítora

### o overení súladu výročnej správy s účtovnou závierkou

v zmysle zákona č. 540/2007 Z.z. § - u 23 odsek 5

Spoločníkom a vedeniu spoločnosti: **PIPECO SLOVAKIA, s.r.o. Brezno**

- I. Overili sme účtovnú závierku spoločnosti PIPECO SLOVAKIA, s.r.o. so sídlom v Brezne, IČO: 36 005 932 k 31. decembru 2015 uvedenú v prílohe výročnej správy, ku ktorej sme dňa 4. marca 2016 vydali správu audítora a v ktorej sme vyjadrili svoj názor v nasledujúcom znení:

#### Názor

Podľa nášho názoru účtovná závierka poskytuje pravdivý a verný obraz finančnej situácie spoločnosti PIPECO SLOVAKIA, s.r.o. k 31. decembru 2015 a výsledku jej hospodárenia za rok končiaci sa k uvedenému dátumu v súlade so zákonom o účtovníctve.

- II. Overili sme súlad výročnej správy s vyššie uvedenou účtovnou závierkou.

Za správnosť zostavenia výročnej správy je zodpovedný štatutárny orgán Spoločnosti. Našou úlohou je overiť súlad výročnej správy s účtovnou závierkou a na základe toho vydať dodatok správy audítora o súlade výročnej správy s účtovnou závierkou.

Overenie sme vykonali v súlade s medzinárodnými audítorskými štandardami. Tieto štandardy požadujú, aby audítor naplánoval a vykonal overenie tak, aby získal primeranú istotu, že informácie uvedené vo výročnej správe, ktoré sú predmetom zobrazenia v účtovnej závierke, sú vo všetkých významných súvislostiach v súlade s príslušnou účtovnou závierkou.

Informácie uvedené vo výročnej správe sme posúdili s informáciami uvedenými v účtovnej závierke k 31. decembru 2015. Iné údaje a informácie, ako účtovné informácie získané z účtovnej závierky a účtovných kníh sme neoverovali. Sme presvedčení, že vykonané overovanie poskytuje dostatočný a vhodný základ pre náš názor.

Podľa nášho názoru sú účtovné informácie uvedené vo výročnej správe spoločnosti PIPECO SLOVAKIA, s.r.o. v súlade s účtovnou závierkou k 31. decembru 2015.

V Banskej Bystrici, dňa: 13.12.2016

BDR, spol. s r.o. Banská Bystrica  
M.M.Hodžu 3, 974 01 Banská Bystrica  
Licencia SKAu č. 6  
Obchodný register Okresného súdu Banská Bystrica  
Oddiel: Sro, Vložka číslo: 98/S, IČO: 00614556  
Nezávislý člen Moore Stephens International Limited

Ing. Dagmar Mihálová  
Zodpovedný audítor  
licencia SKAu č. 53



**BDR, spol. s r. o., M. M. Hodžu 3, 974 00 Banská Bystrica; IČO: 00614556, IČ DPH: SK 2020459199**

*Nezávislý člen spoločnosti Moore Stephens International Limited*

Spoločnosť zapísaná v Obchodnom registri Okresného súdu Banská Bystrica, Oddiel: Sro, Vložka číslo: 98/S

Banská Bystrica: telefón: 048/470 00 41, fax: 048/41 53 117

<http://www.bdrbb.sk>

# ÚČTOVNÁ ZÁVIERKA

podnikateľov v podvojnóm účtovníctve



zostavená k 3 1 . 1 2 . 2 0 1 5

Číselné údaje sa zarovnávajú vpravo, ostatné údaje sa píšú zľava. Nevyplnené riadky sa ponechávajú prázdne.

Údaje sa vypĺňajú paličkovým písmom (podľa tohto vzoru), písacím strojom alebo tlačiarňou, a to čiernou alebo tmavomodrou farbou.

Á Ä B Č D É F G H Í J K L M N O P Q R Š T Ú V X Ý Ž 0 1 2 3 4 5 6 7 8 9

Daňové identifikačné číslo	Účtovná závierka	Účtovná jednotka	Mesiac	Rok
2 0 2 0 4 6 3 9 5 1	X riadna	X malá	od 1	2 0 1 5
IČO	mimoriadna	veľká	do 1 2	2 0 1 5
3 6 0 0 5 9 3 2	priebežná	(vyznačí sa x)	od 1	2 0 1 4
SK NACE			do 1 2	2 0 1 4
2 2 . 2 1 . 0				

Priložené súčasti účtovnej závierky

 Súvaha (Úč POD 1-01)  
(v celých eurách)

 Výkaz ziskov a strát (Úč POD 2-01)  
(v celých eurách)

 Poznámky (Úč POD 3-01)  
(v celých eurách alebo eurocentoch)

Obchodné meno (názov) účtovnej jednotky

PIPECO SLOVAKIA, s . r . o .

Sídlo účtovnej jednotky

Ulica

MOSTÁRENSKÁ

Číslo

9

PSČ

Obec

9 7 7 0 1 BREZNO

Označenie obchodného registra a číslo zápisu obchodnej spoločnosti

Ok r . s ú d B a n s k á B y s t r i c a , O d d i e l ; S r o  
, V l o ž k a č í s l o ; 3 6 7 2 / S

Telefónne číslo

4 8 6 7 1 1 3 0 1

Faxové číslo

4 8 6 7 1 1 3 5 1

E-mailová adresa

PIPECO@PIPECO.SK

Zostavená dňa:

0 3 . 0 3 . 2 0 1 6

Schválená dňa:

2 9 . 1 2 . 2 0 1 6

Podpisový záznam štatutárneho orgánu účtovnej jednotky alebo člena štatutárneho orgánu účtovnej jednotky alebo podpisový záznam fyzickej osoby, ktorá je účtovnou jednotkou:

Záznamy daňového úradu

Miesto pre evidenčné číslo

Odtlačok prezentačnej pečiatky daňového úradu



Označenie a	STRANA AKTÍV b	Číslo riadku c	Bežné účtovné obdobie		Bezprostredne predchádzajúce účtovné obdobie	
			1	Brutto - časť 1	Netto 2	Netto 3
				Korekcia - časť 2		
	<b>SPOLU MAJETOK</b> r. 02 + r. 33 + r. 74	01	2 5 3 1 6 5 1	1 3 0 8 0 7 2		
			1 2 2 3 5 7 9		1 4 4 4 8 7 9	
<b>A.</b>	<b>Neobežný majetok</b> r. 03 + r. 11 + r. 21	02	1 5 7 1 8 6 4	3 9 0 1 4 2		
			1 1 8 1 7 2 2		7 2 0 8 1 5	
<b>A.I.</b>	<b>Dlhodobý nehmotný majetok súčet (r. 04 až r. 10)</b>	03	3 0 0 7 4 9	1 9 2 8		
			2 9 8 8 2 1		1 1 6 1 4	
A.I.1.	Aktivované náklady na vývoj (012) - /072, 091A/	04				
2.	Softvér (013) - /073, 091A/	05	6 5 2 3 8	1 9 2 8		
			6 3 3 1 0		1 1 6 1 4	
3.	Ocenené práva (014) - /074, 091A/	06	2 3 5 5 1 1			
			2 3 5 5 1 1			
4.	Goodwill (015) - /075, 091A/	07				
5.	Ostatný dlhodobý nehmotný majetok (019, 01X) - /079, 07X, 091A/	08				
6.	Obstarávaný dlhodobý nehmotný majetok (041) - /093/	09				
7.	Poskytnuté preddavky na dlhodobý nehmotný majetok (051) - /095A/	10				
<b>A.II.</b>	<b>Dlhodobý hmotný majetok súčet (r. 12 až r. 20)</b>	11	1 2 7 0 9 8 9	3 8 8 0 8 8		
			8 8 2 9 0 1		7 0 9 0 7 5	
A.II.1.	Pozemky (031) - /092A/	12	1 6 1 2 0 5	1 6 1 2 0 5		
					3 3 0 6 6 1	
2.	Stavby (021) - /081, 092A/	13	2 4 3 5 4 1	1 3 5 1 5 1		
			1 0 8 3 9 0		3 0 5 3 9 9	
3.	Samostatné hnuteľné veci a súbory hnuteľných vecí (022) - /082, 092A/	14	8 6 6 2 4 3	9 1 7 3 2		
			7 7 4 5 1 1		7 3 0 1 5	



Označenie a	STRANA AKTÍV b	Číslo riadku c	Bežné účtovné obdobie		Bezprostredne predchádzajúce účtovné obdobie
			1	2	
			Brutto - časť 1	Netto	Netto
			Korekcia - časť 2		
4.	Pestovateľské celky trvalých porastov (025) - /085, 092A/	15			
5.	Základné stádo a ťažné zvieratá (026) - /086, 092A/	16			
6.	Ostatný dlhodobý hmotný majetok (029, 02X, 032) - /089, 08X, 092A/	17			
7.	Obstarávaný dlhodobý hmotný majetok (042) - /094/	18			
8.	Poskytnuté preddavky na dlhodobý hmotný majetok (052) - /095A/	19			
9.	Opravná položka k nadobudnutému majetku (+/- 097) +/- 098	20			
<b>A.III.</b>	<b>Dlhodobý finančný majetok súčet (r. 22 až r. 32)</b>	<b>21</b>	<b>1 2 6</b>	<b>1 2 6</b>	<b>1 2 6</b>
A.III.1.	Podielové cenné papiere a podiely v prepojených účtovných jednotkách (061A, 062A, 063A) - /096A/	22			
2.	Podielové cenné papiere a podiely s podielovou účasťou okrem v prepojených účtovných jednotkách (062A) - /096A/	23	<b>1 2 6</b>	<b>1 2 6</b>	<b>1 2 6</b>
3.	Ostatné realizovateľné cenné papiere a podiely (063A) - /096A/	24			
4.	Pôžičky prepojeným účtovným jednotkám (066A) - /096A/	25			
5.	Pôžičky v rámci podielovej účasti okrem prepojeným účtovným jednotkám (066A) - /096A/	26			
6.	Ostatné pôžičky (067A) - /096A/	27			
7.	Dlhové cenné papiere a ostatný dlhodobý finančný majetok (065A, 069A, 06XA) - /096A/	28			



Ozna- čenie a	STRANA AKTÍV b	Číslo riadku c	Bežné účtovné obdobie		Bezprostredne predchádzajúce účtovné obdobie	
			1	Brutto - časť 1	Netto 2	Netto 3
				Korekcia - časť 2		
8.	Pôžičky a ostatný dlhodobý finančný majetok so zostatkovou dobou splatnosti najviac jeden rok (066A, 067A, 069A, 06XA) - /096A/	29				
9.	Účty v bankách s dobou viazanosti dlhšou ako jeden rok (22XA)	30				
10.	Obstarávaný dlhodobý finančný majetok (043) - /096A/	31				
11.	Poskytnuté preddavky na dlhodobý finančný majetok (053) - /095A/	32				
<b>B.</b>	<b>Obežný majetok</b> r. 34 + r. 41 + r. 53 + r. 66 + r. 71	33	9 5 6 0 1 1	9 1 4 1 5 4		
			4 1 8 5 7		7 2 0 4 1 9	
<b>B.I.</b>	<b>Zásoby</b> súčet (r. 35 až r. 40)	34	4 4 6 6 6 4	4 4 6 6 6 4		
					3 6 9 4 7 7	
<b>B.I.1.</b>	<b>Materiál</b> (112, 119, 11X) - /191, 19X/	35	3 1 5 7 0 3	3 1 5 7 0 3		
					2 2 7 0 8 3	
2.	Nedokončená výroba a polotovary vlastnej výroby (121, 122, 12X) - /192, 193, 19X/	36	3 4 1 0 5	3 4 1 0 5		
					3 9 7 0 5	
3.	Výrobky (123) - /194/	37	3 8 9 8 9	3 8 9 8 9		
					3 3 3 7 6	
4.	Zvieratá (124) - /195/	38				
5.	Tovar (132, 133, 13X, 139) - /196, 19X/	39	5 7 8 6 7	5 7 8 6 7		
					6 9 3 1 3	
6.	Poskytnuté preddavky na zásoby (314A) - /391A/	40				
<b>B.II.</b>	<b>Dlhodobé pohľadávky</b> súčet (r. 42 + r. 46 až r. 52)	41	1 2 2 5 1	1 2 2 5 1		
					1 8 0	
<b>B.II.1.</b>	<b>Pohľadávky z obchodného styku</b> súčet (r. 43 až r. 45)	42				



Označenie a	STRANA AKTÍV b	Číslo riadku c	Bežné účtovné obdobie		Bezprostredne predchádzajúce účtovné obdobie
			1	2	
			Brutto - časť 1		Netto
			Korekcia - časť 2		
1.a.	Pohľadávky z obchodného styku voči prepojeným účtovným jednotkám (311A, 312A, 313A, 314A, 315A, 31XA) - /391A/	43			
1.b.	Pohľadávky z obchodného styku v rámci podielovej účasti okrem pohľadávok voči prepojeným účtovným jednotkám (311A, 312A, 313A, 314A, 315A, 31XA) - /391A/	44			
1.c.	Ostatné pohľadávky z obchodného styku (311A, 312A, 313A, 314A, 315A, 31XA) - /391A/	45			
2.	Čistá hodnota zákazky (316A)	46			
3.	Ostatné pohľadávky voči prepojeným účtovným jednotkám (351A) - /391A/	47			
4.	Ostatné pohľadávky v rámci podielovej účasti okrem pohľadávok voči prepojeným účtovným jednotkám (351A) - /391A/	48			
5.	Pohľadávky voči spoločníkom, členom a združeniu (354A, 355A, 358A, 35XA) - /391A/	49			
6.	Pohľadávky z derivátových operácií (373A, 376A)	50			
7.	Iné pohľadávky (335A, 336A, 33XA, 371A, 374A, 375A, 378A) - /391A/	51			
8.	Odložená daňová pohľadávka (481A)	52	1 2 2 5 1	1 2 2 5 1	1 8 0
<b>B.III.</b>	<b>Krátkodobé pohľadávky súčet (r. 54 + r. 58 až r. 65)</b>	53	4 1 6 7 7 8	3 7 4 9 2 1	3 4 3 5 8 0
<b>B.III.1.</b>	<b>Pohľadávky z obchodného styku súčet (r. 55 až r. 57)</b>	54	4 1 2 7 9 1	3 7 0 9 3 4	3 0 9 7 6 3
1.a.	Pohľadávky z obchodného styku voči prepojeným účtovným jednotkám (311A, 312A, 313A, 314A, 315A, 31XA) - /391A/	55			
1.b.	Pohľadávky z obchodného styku v rámci podielovej účasti okrem pohľadávok voči prepojeným účtovným jednotkám (311A, 312A, 313A, 314A, 315A, 31XA) - /391A/	56			



Ozna- čenie a	STRANA AKTÍV b	Číslo riadku c	Bežné účtovné obdobie		Bezprostredne predchádzajúce účtovné obdobie
			1	2	3
			Brutto - časť 1	Netto	Netto
			Korekcia - časť 2		
1.c.	Ostatné pohľadávky z obchodného styku (311A, 312A, 313A, 314A, 315A, 31XA) - /391A/	57	4 1 2 7 9 1	3 7 0 9 3 4	
			4 1 8 5 7		3 0 9 7 6 3
2.	Čistá hodnota zákazky (316A)	58			
3.	Ostatné pohľadávky voči prepojeným účtovným jednotkám (351A) - /391A/	59			
4.	Ostatné pohľadávky v rámci podielovej účasti okrem pohľa- dávok voči prepojeným účtovným jednotkám (351A) - /391A/	60			
5.	Pohľadávky voči spoločníkom, členom a združeniu (354A, 355A, 358A, 35XA, 398A) - /391A/	61			3 3 7 1 2
6.	Sociálne poistenie (336A) - /391A/	62			
7.	Daňové pohľadávky a dotácie (341, 342, 343, 345, 346, 347) - /391A/	63	1 2 2	1 2 2	
8.	Pohľadávky z derivátových operácií (373A, 376A)	64			
9.	Iné pohľadávky (335A, 33XA, 371A, 374A, 375A, 378A) - /391A/	65	3 8 6 5	3 8 6 5	1 0 5
<b>B.IV.</b>	<b>Krátkodobý finančný majetok súčet (r. 67 až r. 70)</b>	<b>66</b>			
B.IV.1.	Krátkodobý finančný majetok v prepoje- ných účtovných jednotkách (251A, 253A, 256A, 257A, 25XA) - /291A, 29XA/	67			
2.	Krátkodobý finančný majetok bez krátkodobé- ho finančného majetku v prepojených účtov- ných jednotkách (251A, 253A, 256A, 257A, 25XA) - /291A, 29XA/	68			
3.	Vlastné akcie a vlastné obchodné podieľy (252)	69			
4.	Obstarávaný krátkodobý finančný majetok (259, 314A) - /291A/	70			



Označenie a	STRANA AKTÍV b	Číslo riadku c	Bežné účtovné obdobie		Bezprostredne predchádzajúce účtovné obdobie
			1	2	
			Brutto - časť 1		Netto
Korekcia - časť 2					
B.V.	Finančné účty r. 72 + r. 73	71	8 0 3 1 8	8 0 3 1 8	
					7 1 8 2
B.V.1.	Peniaze (211, 213, 21X)	72	6 6 1 3	6 6 1 3	
					6 0 9 2
2.	Účty v bankách (221A, 22X, +/- 261)	73	7 3 7 0 5	7 3 7 0 5	
					1 0 9 0
C.	Časové rozlíšenie súčet (r. 75 až r. 78)	74	3 7 7 6	3 7 7 6	
					3 6 4 5
C.1.	Náklady budúcich období dlhodobé (381A, 382A)	75	2 1	2 1	
2.	Náklady budúcich období krátkodobé (381A, 382A)	76	3 6 9 4	3 6 9 4	
					3 2 7 0
3.	Prijmy budúcich období dlhodobé (385A)	77			
4.	Prijmy budúcich období krátkodobé (385A)	78	6 1	6 1	
					3 7 5

Označenie a	STRANA PASÍV b	Číslo riadku c	Bežné účtovné obdobie 4	Bezprostredne predchádzajúce účtovné obdobie 5
	<b>SPOLU VLASTNÉ IMANIE A ZÁVÄZKY</b> r. 80 + r. 101 + r. 141	79	1 3 0 8 0 7 2	1 4 4 4 8 7 9
A.	Vlastné imanie r. 81 + r. 85 + r. 86 + r. 87 + r. 90 + r. 93 + r. 97 + r. 100	80	5 3 4 2 1 3	5 8 9 3 2 8
A.I.	Základné imanie súčet (r. 82 až r. 84)	81	3 9 8 3 2 8	3 9 8 3 2 8
A.I.1.	Základné imanie (411 alebo +/- 491)	82	3 9 8 3 2 8	3 9 8 3 2 8
2.	Zmena základného imania +/- 419	83		
3.	Pohľadávky za upísané vlastné imanie (-/353)	84		
A.II.	Emisné ážio (412)	85		
A.III.	Ostatné kapitálové fondy (413)	86		
A.IV.	Zákonné rezervné fondy r. 88 + r. 89	87	3 7 3 8	
A.IV.1.	Zákonný rezervný fond a nedeliteľný fond (417A, 418, 421A, 422)	88	3 7 3 8	
2.	Rezervný fond na vlastné akcie a vlastné podieľy (417A, 421A)	89		



Ozna- čenie a	STRANA PASÍV b	Číslo riadku c	Bežné účtovné obdobie 4	Bezprostredne predchádzajúce účtovné obdobie 5
A.V.	Ostatné fondy zo zisku r. 91 + r. 92	90		
A.V.1.	Štatutárne fondy (423, 42X)	91		
2.	Ostatné fondy (427, 42X)	92		
A.VI.	Oceňovacie rozdiely z precenenia súčet (r. 94 až r. 96)	93		
A.VI.1.	Oceňovacie rozdiely z precenenia majetku a záväzkov (+/- 414)	94		
2.	Oceňovacie rozdiely z kapitálových účasťí (+/- 415)	95		
3.	Oceňovacie rozdiely z precenenia pri zlúčení, splnutí a rozdelení (+/- 416)	96		
A.VII.	Výsledok hospodárenia minulých rokov r. 98 + r. 99	97		1 1 6 2 3 2
A.VII.1.	Nerozdelený zisk minulých rokov (428)	98		6 0 0 1 2 8
2.	Neuhradená strata minulých rokov (-/429)	99		- 4 8 3 8 9 6
A.VIII.	Výsledok hospodárenia za účtovné obdo- bie po zdanení +/- r. 01 - (r. 81 + r. 85 + r. 86 + r. 87 + r. 90 + r. 93 + r. 97 + r. 101 + r. 141)	100	1 3 2 1 4 7	7 4 7 6 8
B.	Záväzky r. 102 + r. 118 + r. 121 + r. 122 + r. 136 + r. 139 + r. 140	101	7 7 3 8 1 7	8 5 4 9 3 7
B.I.	Dlhodobé záväzky súčet (r. 103 + r. 107 až r. 117)	102	2 4 3 7 4	4 9 5 0
B.I.1.	Dlhodobé záväzky z obchodného styku súčet (r. 104 až r. 106)	103		
1.a.	Záväzky z obchodného styku voči prepojeným účtovným jednotkám (321A, 475A, 476A)	104		
1.b.	Záväzky z obchodného styku v rámci podielo- vej účasti okrem záväzkov voči prepojeným účtovným jednotkám (321A, 475A, 476A)	105		
1.c.	Ostatné záväzky z obchodného styku (321A, 475A, 476A)	106		
2.	Čistá hodnota zákazky (316A)	107		
3.	Ostatné záväzky voči prepojeným účtovným jednotkám (471A, 47XA)	108		
4.	Ostatné záväzky v rámci podielovej účasti okrem záväzkov voči prepojeným účtovným jednotkám (471A, 47XA)	109		
5.	Ostatné dlhodobé záväzky (479A, 47XA)	110	2 0 7 5 0	
6.	Dlhodobé prijaté preddavky (475A)	111		
7.	Dlhodobé zmenky na úhradu (478A)	112		
8.	Vydané dlhopisy (473A/-/255A)	113		
9.	Záväzky zo sociálneho fondu (472)	114	3 6 2 4	4 9 5 0
10.	Iné dlhodobé záväzky (336A, 372A, 474A, 47XA)	115		
11.	Dlhodobé záväzky z derivátových operácií (373A, 377A)	116		
12.	Odložený daňový záväzok (481A)	117		



Ozna- čenie a	STRANA PASÍV b	Číslo riadku c	Bežné účtovné obdobie 4	Bezprostredne predchádzajúce účtovné obdobie 5
B.II.	Dlhodobé rezervy r. 119 + r. 120	118	7 5 0 2	4 3 1 5
B.II.1.	Zákonné rezervy (451A)	119		
2.	Ostatné rezervy (459A, 45XA)	120	7 5 0 2	4 3 1 5
B.III.	Dlhodobé bankové úvery (461A, 46XA)	121		
B.IV.	Krátkodobé záväzky súčet (r. 123 + r. 127 až r. 135)	122	6 9 4 8 0 5	4 5 8 2 7 5
B.IV.1.	Záväzky z obchodného styku súčet (r. 124 až r. 126)	123	4 4 4 2 2 3	1 8 3 0 4 3
1.a.	Záväzky z obchodného styku voči prepojeným účtovným jednotkám (321A, 322A, 324A, 325A, 326A, 32XA, 475A, 476A, 478A, 47XA)	124		
1.b.	Záväzky z obchodného styku v rámci podielovej účasti okrem záväzkov voči prepojeným účtovným jednotkám (321A, 322A, 324A, 325A, 326A, 32XA, 475A, 476A, 478A, 47XA)	125		
1.c.	Ostatné záväzky z obchodného styku (321A, 322A, 324A, 325A, 326A, 32XA, 475A, 476A, 478A, 47XA)	126	4 4 4 2 2 3	1 8 3 0 4 3
2.	Čistá hodnota zákazky (316A)	127		
3.	Ostatné záväzky voči prepojeným účtovným jednotkám (361A, 36XA, 471A, 47XA)	128		
4.	Ostatné záväzky v rámci podielovej účasti okrem záväzkov voči prepojeným účtovným jednotkám (361A, 36XA, 471A, 47XA)	129		
5.	Záväzky voči spoločníkom a združeniu (364, 365, 366, 367, 368, 398A, 478A, 479A)	130	1 2 6 4 7 0	1 7 7 8 0 3
6.	Záväzky voči zamestnancom (331, 333, 33X, 479A)	131	3 4 3 7 6	2 9 5 4 1
7.	Záväzky zo sociálneho poistenia (336A)	132	2 0 4 4 5	2 2 0 2 9
8.	Daňové záväzky a dotácie (341, 342, 343, 345, 346, 347, 34X)	133	5 7 8 0 3	4 4 1 2 3
9.	Záväzky z derivátových operácií (373A, 377A)	134		
10.	Iné záväzky (372A, 379A, 474A, 475A, 479A, 47XA)	135	1 1 4 8 8	1 7 3 6
B.V.	Krátkodobé rezervy r. 137 + r. 138	136	4 7 1 3 6	4 1 6 1 2
B.V.1.	Zákonné rezervy (323A, 451A)	137	4 5 9 8 1	4 1 5 5 2
2.	Ostatné rezervy (323A, 32X, 459A, 45XA)	138	1 1 5 5	6 0
B.VI.	Bežné bankové úvery (221A, 231, 232, 23X, 461A, 46XA)	139		3 4 5 7 8 5
B.VII.	Krátkodobé finančné výpomoci (241, 249, 24X, 473A, /-/255A)	140		
C.	Časové rozlíšenie súčet (r. 142 až r. 145)	141	4 2	6 1 4
C.1.	Výdavky budúcich období dlhodobé (383A)	142		
2.	Výdavky budúcich období krátkodobé (383A)	143	4 2	6 1 4
3.	Výnosy budúcich období dlhodobé (384A)	144		
4.	Výnosy budúcich období krátkodobé (384A)	145		



Označenie a	Text b	Číslo riadku c	Skutočnosť	
			bežné účtovné obdobie 1	bezprostredne predchádzajúce účtovné obdobie 2
			*	Čistý obrat (časť účt. tr. 6 podľa zákona)
**	Výnosy z hospodárskej činnosti spolu súčet (r. 03 až r. 09)	02	3 4 3 9 1 5 0	2 7 8 0 6 1 7
I.	Tržby z predaja tovaru (604, 607)	03	7 5 9 5 4	1 0 4 8 0 0
II.	Tržby z predaja vlastných výrobkov (601)	04	2 3 4 1 4 1 3	2 2 7 7 1 5 7
III.	Tržby z predaja služieb (602, 606)	05	1 0 8 6 2 2	1 8 9 8 4 1
IV.	Zmeny stavu vnútroorganizačných zásob (+/-) (účtová skupina 61)	06	- 5 1 0	- 6 8 7 0
V.	Aktivácia (účtová skupina 62)	07	8 7 5	
VI.	Tržby z predaja dlhodobého nehmotného majetku, dlhodobého hmotného majetku a materiálu (641, 642)	08	9 0 9 4 0 7	2 0 0 8 1 5
VII.	Ostatné výnosy z hospodárskej činnosti (644, 645, 646, 648, 655, 657)	09	3 3 8 9	1 4 8 7 4
**	Náklady na hospodársku činnosť spolu r. 11 + r. 12 + r. 13 + r. 14 + r. 15 + r. 20 + r. 21 + r. 24 + r. 25 + r. 26	10	3 2 6 4 9 9 4	2 6 7 0 1 0 3
A.	Náklady vynaložené na obstaranie predaného tovaru (504, 507)	11	6 5 2 9 7	9 5 5 2 2
B.	Spotreba materiálu, energie a ostatných neskladovateľných dodávok (501, 502, 503)	12	1 3 8 8 3 4 7	1 3 5 5 6 7 9
C.	Opravné položky k zásobám (+/-) (505)	13		
D.	Služby (účtová skupina 51)	14	5 1 7 3 8 2	2 7 1 1 9 9
E.	Osobné náklady (r. 16 až r. 19)	15	6 9 4 4 0 3	6 9 1 9 5 6
E.1.	Mzdové náklady (521, 522)	16	5 0 8 8 9 9	5 0 9 6 0 1
2.	Odmeny členom orgánov spoločnosti a družstva (523)	17		
3.	Náklady na sociálne poistenie (524, 525, 526)	18	1 6 1 3 9 6	1 6 0 4 8 8
4.	Sociálne náklady (527, 528)	19	2 4 1 0 8	2 1 8 6 7
F.	Dane a poplatky (účtová skupina 53)	20	1 3 7 9 1	1 4 2 0 2
G.	Odpisy a opravné položky k dlhodobému nehmotnému majetku a dlhodobému hmotnému majetku (r. 22 + r. 23)	21	4 5 3 3 1	8 4 0 8 5
G.1.	Odpisy dlhodobého nehmotného majetku a dlhodobého hmotného majetku (551)	22	4 5 3 3 1	8 4 0 8 5
2.	Opravné položky k dlhodobému nehmotnému majetku a dlhodobému hmotnému majetku (+/-) (553)	23		
H.	Zostatková cena predaného dlhodobého majetku a predaného materiálu (541, 542)	24	5 1 7 0 6 0	1 3 2 9 0 5
I.	Opravné položky k pohľadávkam (+/-) (547)	25	1 0 5 5 1	4 3 1 4
J.	Ostatné náklady na hospodársku činnosť (543, 544, 545, 546, 548, 549, 555, 557)	26	1 2 8 3 2	2 0 2 4 1
***	Výsledok hospodárenia z hospodárskej činnosti (+/-) (r. 02 - r. 10)	27	1 7 4 1 5 6	1 1 0 5 1 4



Označenie a	Text b	Číslo riadku c	Skutočnosť	
			bežné účtovné obdobie 1	bezprostredne predchádzajúce účtovné obdobie 2
			*	<b>Pridaná hodnota (r. 03 + r. 04 + r. 05 + r. 06 + r. 07) - (r. 11 + r. 12 + r. 13 + r. 14)</b>
**	<b>Výnosy z finančnej činnosti spolu r. 30 + r. 31 + r. 35 + r. 39 + r. 42 + r. 43 + r. 44</b>	29	4 8 9	9 0 0
VIII.	Tržby z predaja cenných papierov a podielov (661)	30		
IX.	Výnosy z dlhodobého finančného majetku súčet (r. 32 až r. 34)	31		
IX.1.	Výnosy z cenných papierov a podielov od prepojených účtovných jednotiek (665A)	32		
2.	Výnosy z cenných papierov a podielov v podielovej účasti okrem výnosov prepojených účtovných jednotiek (665A)	33		
3.	Ostatné výnosy z cenných papierov a podielov (665A)	34		
X.	Výnosy z krátkodobého finančného majetku súčet (r. 36 až r. 38)	35		
X.1.	Výnosy z krátkodobého finančného majetku od prepojených účtovných jednotiek (666A)	36		
2.	Výnosy z krátkodobého finančného majetku v podielovej účasti okrem výnosov prepojených účtovných jednotiek (666A)	37		
3.	Ostatné výnosy z krátkodobého finančného majetku (666A)	38		
XI.	Výnosové úroky (r. 40 + r. 41)	39	3 5 4	9 0 0
XI.1.	Výnosové úroky od prepojených účtovných jednotiek (662A)	40		
2.	Ostatné výnosové úroky (662A)	41	3 5 4	9 0 0
XII.	Kurzové zisky (663)	42	1 3 5	
XIII.	Výnosy z precenenia cenných papierov a výnosy z derivátových operácií (664, 667)	43		
XIV.	Ostatné výnosy z finančnej činnosti (668)	44		
**	<b>Náklady na finančnú činnosť spolu r. 46 + r. 47 + r. 48 + r. 49 + r. 52 + r. 53 + r. 54</b>	45	1 1 7 6 7	2 7 1 5 3
K.	Predané cenné papiere a podiely (561)	46		
L.	Náklady na krátkodobý finančný majetok (566)	47		
M.	Opravné položky k finančnému majetku (+/-) (565)	48		
N.	Nákladové úroky (r. 50 + r. 51)	49	8 2 1 8	2 1 2 9 1
N.1.	Nákladové úroky pre prepojené účtovné jednotky (562A)	50		
2.	Ostatné nákladové úroky (562A)	51	8 2 1 8	2 1 2 9 1
O.	Kurzové straty (563)	52	1 1	1 8 4
P.	Náklady na precenenie cenných papierov a náklady na derivátové operácie (564, 567)	53		
Q.	Ostatné náklady na finančnú činnosť (568, 569)	54	3 5 3 8	5 6 7 8



Ozna- čenie a	Text b	Číslo riadku c	Skutočnosť	
			bežné účtovné obdobie 1	bezprostredne predchádzajúce účtovné obdobie 2
			***	Výsledok hospodárenia z finančnej činnosti (+/-) (r. 29 - r. 45)
****	Výsledok hospodárenia za účtovné obdobie pred zdanením (+/-) (r. 27 + r. 55)	56	1 6 2 8 7 8	8 4 2 6 1
R.	Daň z príjmov (r. 58 + r. 59)	57	3 0 7 3 1	9 4 9 3
R.1.	Daň z príjmov splatná (591, 595)	58	4 2 8 0 2	1 1 6 1 4
2.	Daň z príjmov odložená (+/-) (592)	59	- 1 2 0 7 1	- 2 1 2 1
S.	Prevod podielov na výsledku hospodárenia spoločníkom (+/- 596)	60		
****	Výsledok hospodárenia za účtovné obdobie po zdanení (+/-) (r. 56 - r. 57 - r. 60)	61	1 3 2 1 4 7	7 4 7 6 8



**E. INFORMÁCIE O ÚČTOVNÝCH ZÁSADÁCH A ÚČTOVNÝCH METÓDACH****(a) Východiská pre zostavenie účtovnej závierky**

Účtovná závierka bola zostavená za predpokladu nepretržitého trvania Spoločnosti (going concern).  
Účtovné metódy a všeobecné účtovné zásady boli účtovnou jednotkou konzistentne aplikované.

**(b) Dlhodobý nehmotný a dlhodobý hmotný majetok**

Dlhodobý majetok nakupovaný sa oceňuje obstarávacou cenou, ktorá zahŕňa cenu obstarania a náklady súvisiace s obstaraním (clo, prepravu, montáž, poistné a pod.). Úroky z úverov prostredníctvom ktorých sa dlhodobý majetok obstaral do doby zaradenia tohto majetku do používania nie sú súčasťou obstarávacej ceny.

Dlhodobý majetok vytvorený vlastnou činnosťou sa oceňuje vlastnými nákladmi. Vlastnými nákladmi sú všetky priame náklady vynaložené na výrobu alebo inú činnosť a nepriame náklady, ktoré sa vzťahujú na výrobu alebo inú činnosť.

Náklady na výskum sa neaktivujú, účtujú sa do nákladov účtovného obdobia, v ktorom vznikli. Náklady na vývoj sa účtujú do obdobia, v ktorom vznikli, ale tie náklady na vývoj, ktoré sa vzťahujú na jasne definovaný výrobok alebo proces, pri ktorých je možné preukázať technickú realizovateľnosť a možnosť predaja a spoločnosť má dostatočné zdroje na dokončenie projektu, jeho predaj alebo na vnútorné využitie jeho výsledkov, sa aktivujú, a to vo výške, ktorá je pravdepodobná, že sa získa späť z budúcich ekonomických úžitkov.

Odpisy ostatného dlhodobého nehmotného majetku sú stanovené vychádzajúc z predpokladanej doby jeho používania a predpokladaného priebehu jeho opotrebenia. Odpisovať sa začína v mesiaci zaradenia dlhodobého majetku do používania. Dlhodobý nehmotný majetok, ktorého obstarávacia cena (resp. vlastné náklady) je 2400 € a nižšia, sa považuje za službu a zúčtuje sa pri nákupe do nákladov. Predpokladaná doba používania, metóda odpisovania a odpisová sadzba sú uvedené v nasledujúcej tabuľke:

	Predpokladaná doba používania	metóda odpisovania	ročná odpisová Sadzba v %
Softvér	5	lineárna	20
oceniteľné práva (licencia)	5	lineárna	20

Odpisy dlhodobého hmotného majetku sú stanovené vychádzajúc z predpokladanej doby jeho používania a predpokladaného priebehu jeho opotrebovania. Odpisovať sa začína v mesiaci zaradenia dlhodobého majetku do používania. Dlhodobý hmotný majetok, ktorého obstarávacia cena (resp. vlastné náklady) je 1700 € a nižšia, sa považuje za zásoby. Pozemky sa neodpisujú. Predpokladaná doba používania, metóda odpisovania a odpisová sadzba sú uvedené v nasledujúcej tabuľke:

	predpokladaná doba používania	metóda odpisovania	ročná odpisová sadzba v %
počítače, dopravné prostriedky	4	lineárna	25,00
stroje, prístroje a zariadenia	6	lineárna	16,67
žeriavy	12	lineárna	8,33
budovy	20	lineárna	5,00

**(c) Cenné papiere a podiely**

Cenné papiere a podiely sa oceňujú obstarávacími cenami, vrátane nákladov súvisiacich s obstaraním. Od obstarávacej ceny je odpočítané zníženie hodnoty cenných papierov a podielov.

**(d) Zásoby**

Zásoby nakupované účtovná jednotka oceňuje obstarávacou cenou, ktorá zahŕňa náklady súvisiace s obstaraním (clo, prepravu, poistné, provízie, skonto a pod.). Úroky z cudzích zdrojov nie sú súčasťou obstarávacej ceny. Nakupované zásoby sú oceňované váženým aritmetickým priemerom z obstarávacích cien.

Zásoby vytvorené vlastnou činnosťou sa oceňujú vlastnými nákladmi. Vlastné náklady sú priame náklady (priamy materiál, priame mzdy a ostatné priame náklady) a časť nepriamych nákladov bezprostredne súvisiacich s vytvorením zásob vlastnou činnosťou (výrobná réžia). Výrobná réžia sa do vlastných nákladov zahrnuje v závislosti od stupňa rozpracovanosti týchto zásob. Správna réžia a odbytové náklady nie sú súčasťou vlastných nákladov. Súčasťou vlastných nákladov nie sú úroky z cudzích zdrojov.

Zníženie hodnoty zásob sa upravuje vytvorením opravnej položky.

- (e) **Zákazková výroba**  
Pre túto oblasť nemá spoločnosť obsahovú náplň.
- (f) **Zákazková výstavba nehnuteľnosti**  
Pre túto oblasť nemá spoločnosť obsahovú náplň.
- (g) **Pohľadávky**  
Pohľadávky pri ich vzniku sa oceňujú ich menovitou hodnotou; postúpené pohľadávky a pohľadávky nadobudnuté vkladom do základného imania sa oceňujú obstarávacou cenou vrátane nákladov súvisiacich s obstaraním. Toto ocenenie sa znižuje o opravné položky k pochybným a nevyožiteľným pohľadávkam.
- (h) **Peňažné prostriedky a ceniny**  
Peňažné prostriedky a ceniny sa oceňujú ich menovitou hodnotou. Zníženie ich hodnoty sa vyjadruje opravnou položkou.
- (i) **Náklady budúcich období a príjmy budúcich období**  
Náklady budúcich období a príjmy budúcich období sa vykazujú vo výške, ktorá je potrebná na dodržanie zásady vecnej a časovej súvislosti s účtovným obdobím.
- (j) **Rezervy**  
Rezervy sú záväzky s neurčitým časovým vymedzením alebo výškou, tvoria sa na krytie známych rizík alebo strát z podnikania. Oceňujú sa v očakávanej výške záväzku.
- (k) **Záväzky**  
Záväzky pri ich vzniku sa oceňujú menovitou hodnotou. Záväzky pri ich prevzatí sa oceňujú obstarávacou cenou. Ak sa pri inventarizácii zistí, že suma záväzkov je iná ako ich výška v účtovníctve, uvedú sa záväzky v účtovníctve a v účtovnej závierke v tomto zistenom ocenení.
- (l) **Odložené dane**  
Odložené dane (odložená daňová pohľadávka a odložený daňový záväzok) sa vzťahujú na:  
a) dočasné rozdiely medzi účtovnou hodnotou majetku a účtovnou hodnotou záväzkov vykázanou v súvahe a ich daňovou základňou,  
b) možnosti previesť nevyužitú daňovú odpočty a iné daňové nároky do budúcich období.
- (m) **Výdavky budúcich období a výnosy budúcich období**  
Výdavky budúcich období a výnosy budúcich období sa vykazujú vo výške, ktorá je potrebná na dodržanie zásady vecnej a časovej súvislosti s účtovným obdobím.
- (n) **Emisné kvóty**  
Spoločnosti neboli pridelené emisné kvóty a neúčtuje o nich.
- (o) **Dotácie zo štátneho rozpočtu**  
O nároku na dotácie zo štátneho rozpočtu sa účtuje, ak je takmer isté, že na základe splnených podmienok na poskytnutie dotácie sa Spoločnosti daná dotácia poskytne.  
  
Dotácie na hospodársku činnosť Spoločnosti sa najskôr vykazujú ako výnosy budúcich období a do výkazu ziskov a strát sa rozpúšťajú ako výnosy z hospodárskej činnosti v časovej a vecnej súvislosti s vynaložením nákladov na príslušný účel.  
  
Dotácie na obstaranie dlhodobého hmotného majetku a dlhodobého nehmotného majetku sa najskôr vykazujú ako výnosy budúcich období a do výkazu ziskov a strát sa rozpúšťajú v časovej a vecnej súvislosti so zaúčtovaním odpisov z tohto dlhodobého majetku.
- (p) **Prenájom (lízing)**  
Operatívny prenájom. Majetok prenajatý na základe operatívneho prenájmu vykazuje ako svoj majetok jeho vlastník, nie nájomca.  
  
Finančný prenájom (s kúpnu opciou; bez kúpnej opcie je považovaný za operatívny prenájom). Majetok prenajatý na základe zmluvy uzatvorenej do 31. decembra 2003 vykazuje ako svoj majetok jeho vlastník, nie nájomca. Majetok prenajatý na základe zmluvy uzatvorenej 1. januára 2004 a neskôr vykazuje ako svoj majetok jeho nájomca, nie vlastník.

**(q) Deriváty**

Deriváty sa oceňujú reálnou hodnotou.

Zmeny reálnych hodnôt zabezpečovacích derivátov sa účtujú bez vplyvu na výsledok hospodárenia, priamo do vlastného imania.

Zmeny reálnych hodnôt derivátov určených na obchodovanie na tuzemskej burze, zahraničnej burze alebo na inom verejnom trhu sa účtujú s vplyvom na výsledok hospodárenia.

Zmeny reálnych hodnôt derivátov určených na obchodovanie na neverejnom trhu sa účtujú bez vplyvu na výsledok hospodárenia, priamo do vlastného imania.

**(r) Majetok a záväzky zabezpečené derivátmi**

Majetok a záväzky zabezpečené derivátmi sa oceňujú reálnou hodnotou. Zmeny reálnych hodnôt majetku a záväzkov zabezpečených derivátmi sa účtujú bez vplyvu na výsledok hospodárenia, priamo do vlastného imania.

**(s) Cudzia mena**

Majetok a záväzky vyjadrené v cudzej mene sa ku dňu uskutočnenia účtovného prípadu prepočítavajú na menu euro referenčným výmenným kurzom určeným a vyhláseným Európskou centrálnou bankou alebo Národnou bankou Slovenska v deň predchádzajúci dňu uskutočnenia účtovného prípadu.

Majetok a záväzky vyjadrené v cudzej mene (okrem prijatých a poskytnutých preddavkov) sa ku dňu, ku ktorému sa zostavuje účtovná závierka, prepočítavajú na menu euro referenčným výmenným kurzom určeným a vyhláseným Európskou centrálnou bankou alebo Národnou bankou Slovenska v deň, ku ktorému sa zostavuje účtovná závierka, a účtujú sa s vplyvom na výsledok hospodárenia.

Prijaté a poskytnuté preddavky v cudzej mene prostredníctvom účtu vedeného v tejto cudzej mene sa prepočítavajú na menu euro referenčným výmenným kurzom určeným a vyhláseným Európskou centrálnou bankou alebo Národnou bankou Slovenska v deň predchádzajúci dňu uskutočnenia účtovného prípadu.

Prijaté a poskytnuté preddavky v cudzej mene na účet zriadený v eurách a z účtu zriadeného v eurách sa prepočítavajú na menu euro kurzom, za ktorý boli tieto hodnoty nakúpené alebo predané.

Prijaté a poskytnuté preddavky sa ku dňu, ku ktorému sa zostavuje účtovná závierka, na menu euro už neprepočítavajú.

**(t) Výnosy**

Tržby za vlastné výkony a tovar neobsahujú daň z pridanej hodnoty. Sú tiež znížené o zľavy a zrážky (rabaty, bonusy, skontá, dobropisy a pod.), bez ohľadu na to, či zákazník mal vopred na zľavu nárok, alebo či ide o dodatočne uznanú zľavu.

**F. INFORMÁCIE O ÚDAJOCH NA STRANE AKTÍV SÚVAHY****1. Dlhodobý nehmotný majetok a dlhodobý hmotný majetok**

Prehľad o pohybe dlhodobého nehmotného a dlhodobého hmotného majetku od 1. januára 2015 do 31. decembra 2015 a za porovnateľné obdobie od 1. januára 2014 do 31. decembra 2014 je uvedený v samostatných tabuľkách na konci poznámok – prílohy č. 1 až 4.

Z dlhodobého hmotného majetku spoločnosť neručí za žiadne bankové úvery. Úvery sú bližšie opísané v písmene G bode 6 Bankové úvery.

Spoločnosť nemá v súčasnosti v prenájme formou finančného prenájmu (leasingu) žiaden dlhodobý hmotný majetok.

Spoločnosť neúčtuje o nákladoch na výskum a vývoj, nakoľko nemá pre ne opodstatnenie.

Dlhodobý hmotný majetok je kompletne poistený pre prípad škôd spôsobených krádežou a živelnou pohromou.

**2. Dlhodobý finančný majetok**

Spoločnosť založila koncom roka 2008 so Srbským partnerom spoločný podnik, PIPECO DELTA DOO, Nový Sad, Srbsko. Podľa spoločenskej zmluvy vlastní 50% obchodný podiel. Splatný obchodný podiel predstavuje 126 €. Spoločnosť sa priamo nepodieľa na riadení chodu spoločného podniku. Prehľad o pohybe dlhodobého finančného majetku od 1. januára 2015 do 31. decembra 2015 a za porovnateľné obdobie od 1. januára 2014 do 31. decembra 2014 je uvedený v samostatných tabuľkách na konci poznámok – prílohy č. 5 a 6.

Spoločnosť nemá obsahovú náplň pre oblasť dlhodobých cenných papierov držaných do splatnosti a ani pre oblasť dlhodobých pôžičiek.

**3. Zásoby**

Vývoj stavu zásob v priebehu účtovného obdobia je uvedený v nasledujúcej tabuľke:

	stav k 31. 12. 2014 EUR	nákup resp. výroba EUR	spotreba resp. predaj EUR	stav k 31. 12. 2015 EUR
materiál	227 083	3 202 961	3 114 341 0	315 703
polovýrobky	39 705	627 453	633 053	34 105
hotové výrobky	33 376	1 325 172	1 319 559	38 989
tovar	69 313	109 688	121 134	57 867
<b>spolu</b>	<b>369 477</b>	<b>5 265 274</b>	<b>5 188 087</b>	<b>446 664</b>

Vývoj opravných položiek k zásobám je zobrazený v spoločnej tabuľke pri opravnej položke k pohľadávkam (bod 5). Zásoby sú poistené pre prípad škôd spôsobených krádežou a živelnou pohromou.

V oblasti zásob spoločnosť nemá zriadené žiadne záložné právo v prospech bánk alebo tretích osôb.

**4. Údaje o zákazkovej výrobe**

Spoločnosť neúčtuje o zákazkovej výrobe.

**5. Pohľadávky, opravné položky k pohľadávkam a zásobám**

Vývoj opravnej položky (OP) v priebehu účtovného obdobia v € je zobrazený v nasledujúcej tabuľke, v ktorej sú uvedené všetky OP ku ktorým mala spoločnosť opodstatnenie:

	stav opr.položky k 31.12.2014	tvorba opravnej položky	zúčtovanie OP z dôvodu zániku opodstatnenosti	zúčtovanie OP z dôvodu vyradenia majetku	stav opr.položky k 31.12.2015
opravná položka k pohľadávkam z obchodného styku	31 534	34 898	24 575	0	41 857
opravná položka k zásobám materiálu	0	0	0	0	0
<b>spolu</b>	<b>31 534</b>	<b>34 898</b>	<b>24 575</b>	<b>0</b>	<b>41 857</b>

Štruktúra pohľadávok z hľadiska splatnosti za predchádzajúce účtovné obdobie je uvedená v nasledujúcom prehľade:

Pohľadávky k 31.12.2014	V lehote splatnosti	Po lehote splatn.	Pohľadávky spolu
a	b	c	d
<b>dlhodobé pohľadávky</b>			
pohľadávky z obchodného styku	0	0	0
pohľadávky voči dcérskej a materskej účtovnej jednotke	0	0	0
ostatné pohľadávky vrámci konsolidovaného celku	0	0	0
pohľadávky voči spoločníkom, členom a združeniu	0	0	0
iné pohľadávky t.j. odložená daňová pohľadávka	180	0	180
<b>dlhodobé pohľadávky spolu</b>	<b>180</b>	<b>0</b>	<b>180</b>
<b>krátkodobé pohľadávky</b>			
pohľadávky z obchodného styku	43 307	297 990	341 297
pohľadávky voči dcérskej a materskej účtovnej jednotke			0
ostatné pohľadávky vrámci konsolidovaného celku			0
pohľadávky voči spoločníkom, členom a združeniu	33 712		33 712
sociálne poistenie			0
daňové pohľadávky a dotácie			0
iné pohľadávky	105		105
<b>krátkodobé pohľadávky spolu</b>	<b>77 124</b>	<b>297 990</b>	<b>375 114</b>

Štruktúra pohľadávok z hľadiska splatnosti za bežné účtovné obdobie je uvedená v nasledujúcom prehľade:

Pohľadávky k 31.12.2015	V lehote splatnosti	Po lehote splatn.	Pohľadávky spolu
a	b	c	d
<b>dlhodobé pohľadávky</b>			
pohľadávky z obchodného styku	0	0	0
pohľadávky voči dcérskej a materskej účtovnej jednotke	0	0	0
ostatné pohľadávky vrámci konsolidovaného celku	0	0	0
pohľadávky voči spoločníkom, členom a združeniu	0	0	0
iné pohľadávky t.j. odložená daňová pohľadávka	12 251	0	12 251
<b>dlhodobé pohľadávky spolu</b>	<b>12 251</b>	<b>0</b>	<b>12 251</b>
<b>krátkodobé pohľadávky</b>			
pohľadávky z obchodného styku	167 200	245 591	412 791
pohľadávky voči dcérskej a materskej účtovnej jednotke	0	0	0
ostatné pohľadávky vrámci konsolidovaného celku	0	0	0
pohľadávky voči spoločníkom, členom a združeniu	0	0	0
sociálne poistenie	0	0	0
daňové pohľadávky a dotácie	0	0	0
iné pohľadávky	3 987	0	3 987
<b>krátkodobé pohľadávky spolu</b>	<b>171 187</b>	<b>245 591</b>	<b>416 778</b>

Veková štruktúra pohľadávok (bez opravných položiek) je uvedená v nasledujúcej tabuľke:

	k 31. 12. 2014	k 31. 12. 2015
pohľadávky po lehote splatnosti	297 990	245 591
pohľadávky so zostatkovou dobou splatnosti do 1 roka	77 124	171 187
<b>krátkodobé pohľadávky spolu</b>	<b>375 114</b>	<b>416 778</b>
pohľadávky so zostatkovou dobou splatnosti 1 až 5 rokov	180	12 251
pohľadávky so zostatkovou dobou splatnosti dlhšou ako 5 rokov	0	0
<b>dlhodobé pohľadávky spolu</b>	<b>180</b>	<b>12 251</b>

Spoločnosť nemá pohľadávky zabezpečené založeným právom v prospech žiadnej banky.

## 6. Finančné účty

Ako finančné účty sú vykázané peniaze v pokladnici, účty v bankách a ceniny. Účtami v bankách môže Spoločnosť voľne disponovať. Prehľad jednotlivých položiek finančných účtov:

	k 31. 12. 2014	k 31. 12. 2015
pokladnica	987	5 091
ceniny	5 105	1 522
bežné bankové účty	1 090	73 705
peniaze na ceste	0	0
<b>SPOLU</b>	<b>7 182</b>	<b>80 318</b>

## 7. Krátkodobý finančný majetok

Spoločnosť uvedený majetok nevlastní.

**8. Časové rozlíšenie**

Časové rozlíšenie tvoria nasledovné skupiny položiek:

	31. 12. 2014	31. 12. 2015
<b>náklady budúcich období - dlhodobé, z toho:</b>	<b>0</b>	<b>21</b>
služby ochrany výpočtovej techniky	0	21
<b>náklady budúcich období - krátkodobé, z toho:</b>	<b>3 270</b>	<b>3 694</b>
propagácia - výstavy, kalendáre, reklama	23	0
časopisy, odborná literatúra a školenia	578	411
telefónne poplatky a mobily	0	0
služby ochrany výpočtovej techniky	843	801
poistenie majetku	1728	1729
služby ochrany majetku	0	711
iné služby	98	42
<b>príjmy budúcich období - dlhodobé, z toho:</b>	<b>0</b>	<b>0</b>
prenájom	0	0
<b>príjmy budúcich období - krátkodobé, z toho:</b>	<b>375</b>	<b>61</b>
nevyúčtované preplatky energií	318	0
nevyfakturovaná dodávka vody a telefónnych poplatkov	57	61
<b>SPOLU</b>	<b>3 645</b>	<b>3 776</b>

Spoločnosť neeviduje majetok prenajatý formou finančného prenájmu t.j. neprenajíma takýto majetok.

**G. INFORMÁCIE O ÚDAJOCH NA STRANE PASÍV SÚVAHY****1. Vlastné imanie**

Informácie o vlastnom imaní sú uvedené v časti C a P.

**2. Rezervy**

Prehľad o rezervách za predchádzajúce a za bežné účtovné obdobie sú uvedené v nasledujúcich prehľadoch:

	Predchádzajúce účtovné obdobie (rok 2014)				
	stav k	tvorba	použitie	zrušenie	stav k
	31.12.2013				31.12.2014
	b	c	d	e	f
<b>dlhodobé rezervy, z toho:</b>	<b>21 541</b>	<b>2 374</b>	<b>19 600</b>	<b>0</b>	<b>4 315</b>
záručné opravy	21 541	2 374	19 600	0	4 315
<b>krátkodobé rezervy, z toho:</b>	<b>37 801</b>	<b>40 856</b>	<b>36 569</b>	<b>476</b>	<b>41 612</b>
<b>záonné rezervy krátkodobé</b>	<b>36 955</b>	<b>40 796</b>	<b>36 199</b>	<b>0</b>	<b>41 552</b>
audit a zverejnenie závierky	1 444	1 099	1 444	0	1 099
mzdy za dovolenku	26 545	29 720	25 986	0	30 279
odvody na sociálnu poisťovňu	0	0	0	0	0
sociálne zabezpečenie	8 966	9 977	8 769	0	10 174
<b>ostatné rezervy krátkodobé</b>	<b>846</b>	<b>60</b>	<b>370</b>	<b>476</b>	<b>60</b>
nevyfakturovaný plyn	0	0	0	0	0
pokuty a penále	101	0	58	43	0
provízie	312	0	312	0	0
nevyfakturovaná elektrina	0	0	0	0	0
nevyfakturovaný materiál a služby	433	60	0	433	60
<b>rezervy celkom spolu</b>	<b>59 342</b>	<b>43 230</b>	<b>56 169</b>	<b>476</b>	<b>45 927</b>

	Bežné účtovné obdobie (rok 2015)				
	stav k				stav k
	31.12.2014	tvorba	použitie	zrušenie	31.12.2015
	b	c	d	e	f
<b>dlhodobé rezervy, z toho:</b>	<b>4 315</b>	<b>3 620</b>	<b>0</b>	<b>433</b>	<b>7 502</b>
záručné opravy	4 315	3 620		433	7 502
<b>krátkodobé rezervy, z toho:</b>	<b>41 612</b>	<b>45 610</b>	<b>40 086</b>	<b>0</b>	<b>47 136</b>
<b>záonné rezervy krátkodobé</b>	<b>41 552</b>	<b>44 455</b>	<b>40 026</b>	<b>0</b>	<b>45 981</b>
audit a zverejnenie závierky	1 099		1 099	0	0
mzdy za dovolenku	30 279	33 249	29 141	0	34 387
odvody na sociálnu poisťovňu	0	0	0	0	0
sociálne zabezpečenie	10 174	11 206	9 786	0	11 594
<b>ostatné rezervy krátkodobé</b>	<b>60</b>	<b>1 155</b>	<b>60</b>	<b>0</b>	<b>1 155</b>
nevyfakturovaný plyn	0	0	0	0	0
pokuty a penále	0	0	0	0	0
provízie	0	0	0	0	0
audit a zverejnenie závierky	0	1 092	0	0	1 092
nevyfakturovaný materiál a služby	60	63	60	0	63
<b>rezervy celkom spolu</b>	<b>45 927</b>	<b>49 230</b>	<b>40 086</b>	<b>433</b>	<b>54 638</b>

Rezerva na záručné opravy vo výške 3 620 EUR bola dotvorená na predpokladané náklady na záručné opravy výrobkov, ktoré boli predané za rok 2015. Bola vypočítaná štatisticky ako priemerné percento nákladov na záručné opravy v pomere k predaju výrobkov za predchádzajúcich šesť rokov t.j. 2009 až 2014. Rezerva bude použitá v priebehu siedmich účtovných období, nakoľko na výrobky poskytujeme 7 ročnú záruku. Zostatok nevyčerpanej rezervy bude po 7 rokoch rozpustený.

Všetky ostatné rezervy krátkodobé boli vytvorené pomocnými výpočtami, dostupnými meraniami, priemerovaním, pomerom k obratu, prípadne kvalifikovaných odhadom.

### 3. Závazky

Štruktúra záväzkov (okrem bankových úverov) podľa zostatkovej doby splatnosti je uvedená v nasledujúcej tabuľke:

	k 31. 12. 2014	k 31. 12. 2015
záväzky po lehote splatnosti	1 12 083	64 582
záväzky so zostatkovou dobou splatnosti do 1 roka	3 46 192	630 223
<b>spolu krátkodobé záväzky</b>	<b>4 58 275</b>	<b>694 805</b>
záväzky so zostatkovou dobou splatnosti 1 až 5 rokov	4 950	24 374
záväzky so zostatkovou dobou splatnosti dlhšou ako 5 rokov	0	0
<b>spolu dlhodobé záväzky</b>	<b>4 950</b>	<b>24 374</b>

Spoločnosť má dlhodobých záväzkoch ku 31.12.2015 evidované len záväzky zo sociálneho fondu vo výške 3624,- € a záväzkov za odloženie splátky osobného auta vo výške 20750,- €. Ostatné dlhodobé záväzky napr. finančný prenájom bežne eviduje v účtovníctve a výšku záväzku je sledovaná a rozdelená na istinu a finančný náklad podľa doby splatnosti je uvedená v nasledujúcom prehľade za bežné a za predchádzajúce účtovné obdobie:

Stav ku 31.12.2014 - splatnosť	do 1 roka (vrátane)	od 1 roka do 5 rokov	nad 5 rokov	spolu
istina	0	0	0	0
finančné náklady	0	0	0	0
<b>spolu</b>	<b>0</b>	<b>0</b>	<b>0</b>	<b>0</b>

Stav ku 31.12.2015 - splatnosť	do 1 roka (vrátane)	od 1 roka do 5 rokov	nad 5 rokov	spolu
istina	0	0	0	0
finančné náklady	0	0	0	0
<b>spolu</b>	<b>0</b>	<b>0</b>	<b>0</b>	<b>0</b>

#### 4. Odložený daňový záväzok

Výpočet odloženého daňového záväzku je uvedený v nasledujúcej tabuľke:

	31. 12. 2014	31. 12. 2015
Dočasné rozdiely medzi účtovnou hodnotou majetku a daňovou základňou, z toho:		
- odpočítateľné	-819	-55 685
- zdaniteľné	0	0
Dočasné rozdiely medzi účtovnou hodnotou záväzkov a daňovou základňou, z toho:		
- odpočítateľné	0	0
- zdaniteľné	0	0
Možnosť umorovať daňovú stratu v budúcnosti	0	0
Možnosť previesť nevyužitú daňovú odpočty	0	0
sadzba dane z príjmov (v %)	22	22
<b>Odložená daňová pohľadávka</b>	<b>180</b>	<b>12 251</b>
<b>Uplatnená daňová pohľadávka</b>	<b>0</b>	<b>0</b>
Zaúčtovaná ako zníženie nákladov	0	0
Zaúčtovaná do vlastného imania	0	0
<b>Odložený daňový záväzok (ak je menší ako 0 ide o pohľadávku)</b>	<b>-180</b>	<b>-12 251</b>
<b>Zmena odloženého daňového záväzku</b>		<b>12 071</b>
Zaúčtovaná ako náklad		-12 071
Zaúčtovaná do vlastného imania		

#### 5. Sociálny fond

Tvorba a čerpanie sociálneho fondu v priebehu bežného a predchádzajúceho účtovného obdobia sú znázornené v nasledujúcej tabuľke:

	2014	2015
stav k 1. januáru	4 314	4 950
tvorba na ťarchu nákladov	2 532	2 534
tvorba zo zisku	0	0
čerpanie	-1 896	-3 860
<b>stav k 31. decembru</b>	<b>4 950</b>	<b>3 624</b>

Časť sociálneho fondu sa podľa zákona o sociálnom fonde tvorí povinne na ťarchu nákladov a časť sa môže vytvárať zo zisku. Spoločnosť sociálny fond v roku 2014 ani 2015 zo zisku nevytvárala. Sociálny fond sa podľa zákona o sociálnom fonde čerpá na sociálne, zdravotné, rekreačné a pod. potreby zamestnancov.

Štruktúra čerpania v roku 2015 bola nasledovná:

príspevok na stravovanie zamestnancov 1661 €, pitný režim zamestnancov 659 €, životné jubileá 300 €, regenerácia pracovnej sily 0 €, vianočné darčeky 1140 € a sociálna výpomoc 100 €.

Štruktúra čerpania v roku 2014 bola nasledovná:

príspevok na stravovanie zamestnancov 836 €, životné jubileá 300 €, regenerácia pracovnej sily 0 €, vianočné darčeky 660 € a sociálna výpomoc 100 €.

## 6. Bankové úvery

### Prevádzkové úvery

Spoločnosť mala v roku 2014 prevádzkový úver od OTP banky formou kontokorentu až do výšky 300.000,- €, s ktorým mohla spoločnosť voľne disponovať a použiť na bežné prevádzkové financovanie. Účel použitia bol nákup zásob materiálu, z ktorého sa v zimných mesiacoch vyrábajú výrobky na sklad hotových výrobkov. Takýto spôsob financovania používala spoločnosť niekoľko rokov. Úver bol vždy splatný v mesiaci jún bežného roka, ale bol opakovane každoročne obnovovaný a zostatok tohto úveru bol ku 31.12.2014 plne vyčerpaný t.j. v hodnote 300.000,- €. Ručenie za prevádzkový úver spoločne s investičným úverom od OTP banky a je opísané nižšie. V priebehu roka 2015 bol tento úver splatený a ku 31.12.2015 nemá žiadny zostatok.

### Investičné úvery

Spoločnosť mala v roku 2014 investičný úver v pôvodnej výške 288.555,- €, použitý na nákup pozemkov pod výrobnými halami spoločnosti. Úver bol pôvodne splatný do 01/2016 v pravidelných mesačných splátkach. Zostatok úveru bol ku 31.12.2014 vo výške 45.785,- €. V mesiaci február 2015 požiadala spoločnosť o predčasné splatenie zostatku tohto úveru, čomu úverujúca OTP banka vyhovel. Ku dňu 27.2.2015 bol zostatok úveru vo výške 38.815,- plne splatený. Takže ku 31.12.2015 nemá ani tento úver žiadny zostatok.

Za oba úvery od OTP banky t.j. prevádzkový aj investičný úver spoločnosť ručila spoločne nasledovne:

- zakúpenými pozemkami v hodnote 198.156,- € v obstarávacích cenách
- výrobnou halou č. 4 v zostatkovej hodnote 22.307,- € ku 31.12.2014
- zásobami v celkovej hodnote 369.477,- € ku 31.12.2014
- pohľadávkami v celkovej hodnote 375.114,- € ku 31.12.2014

Štruktúra úverov je prehľadne uvedená v nasledujúcej tabuľke:

	mena	úrok p.a. v %	splatnosť	stav istiny k 31.12.2014	stav istiny k 31.12.2015
investičný úver	EUR	3,183	02/2015	45 785	0
				0	0
krátkodobá časť z inv. úveru				-45 785	0
<b>dlhodobé úvery spolu (bez krátkodobejčasti)</b>				<b>0</b>	<b>0</b>
prevádzkový úver (revolving)	EUR	3,526	06/2015	300 000	0
krátkodobá časť z inv. úveru				45 785	0
krátkodobá časť - iné úvery				0	0
<b>krátkodobé úvery spolu</b>				<b>345 785</b>	<b>0</b>
<b>bankové úvery celkom</b>				<b>345 785</b>	<b>0</b>

## 7. Časové rozlíšenie

Štruktúra časového rozlíšenia je uvedená v nasledujúcej tabuľke:

	31. 12. 2014	31. 12. 2015
<b>výdavky budúcich období - dlhodobé, z toho:</b>	<b>0</b>	<b>0</b>
ostatné	0	0
<b>výdavky budúcich období - krátkodobé, z toho:</b>	<b>614</b>	<b>42</b>
úroky z úveru - nestiahnuté ku 31.12.	614	0
ostatné	0	42
<b>výnosy budúcich období - dlhodobé, z toho:</b>	<b>0</b>	<b>0</b>
ostatné	0	0
<b>výnosy budúcich období - krátkodobé, z toho:</b>	<b>0</b>	<b>0</b>
ostatné - nevyúčtované inventúrne rozdiely v skladoch	0	0
<b>SPOLU</b>	<b>614</b>	<b>42</b>

**8. Deriváty**

Spoločnosť nemá pre túto oblasť obsahovú náplň.

**H. INFORMÁCIE O VÝNOSOCH****1. Tržby za vlastné výrobky, služby, tovar a materiál**

Tržby za vlastné výrobky, poskytnuté služby, predaj tovaru a materiálu podľa sledovaných teritórií, sú uvedené v nasledujúcej tabuľke:

tržby za	vlastné výrobky		poskytnuté služby		predaj tovaru	
	rok 2014	rok 2015	rok 2014	rok 2015	rok 2014	rok 2015
tuzemsko	1 731 774	2 174 977	179 252	102 948	104 482	75 954
zahraníčie	545 383	166 436	10 589	5 674	318	0
<b>spolu</b>	<b>2 277 157</b>	<b>2 341 413</b>	<b>189 841</b>	<b>108 622</b>	<b>104 800</b>	<b>75 954</b>

**2. Zmena stavu zásob vlastnej výroby**

Zmena stavu zásob vlastnej výroby vykázaná vo výkaze ziskov a strát po zohľadnení výdaja polovýrobov a hotových výrobkov na investície, na spotrebu dlhodobého majetku (vyťahovacie rúry) a výdaj medzi skladmi (na regranuláciu) je vo výške -510,- € (v roku 2014 to bolo -6.870,- €). Rozdiely sú spôsobené tým, že niektoré položky sa podľa slovenských právnych predpisov neúčtujú prostredníctvom zmeny stavu, ale priamo na príslušné iné účty nákladov a výnosov. Významný nesúlad spôsobuje aj systém evidencie skladového hospodárstva v informačnom systéme.

Vychádzajúc zo súvahových položiek predstavuje zmena stavu zásob vlastnej výroby zvýšenie zásob o 13,- € ale po zohľadnení hore uvedených rozdielov ide o zníženie zásob vlastnej výroby o -510,- €, ako je to znázornené v nasledujúcej tabuľke:

a	stav k			zmena stavu	
	31.12.2015	31.12.2014	31.12.2013	2015	2014
	b	c	d	e	f
hotové výrobky	38 989	33 376	29 902		
o dchýlka z ocenenia	0	0	0		
<b>spolu</b>	<b>38 989</b>	<b>33 376</b>	<b>29 902</b>	<b>5 613</b>	<b>3 474</b>
nedok. výroba a polotov.	34 105	39 705	47 529		
o dchýlka z ocenenia	0	0	0		
<b>spolu</b>	<b>34 105</b>	<b>39 705</b>	<b>47 529</b>	<b>-5 600</b>	<b>-7 824</b>
vnútropodnikový výdaj na investície, spotrebu, regranul., nesúlad evidencie skladového hospodárstva				-523	-2520
preúčtovanie odchylky ocenenia na nerozdelný zisk				0	0
<b>zmena stavu vo výkaze ziskov a strát</b>				<b>-510</b>	<b>-6 870</b>

**3. Aktivácia nákladov, výnosy z hospodárskej činnosti, finančnej činnosti a mimoriadnej činnosti**

Prehľad o výnosoch pri aktivácii je uvedený v nasledujúcej tabuľke:

	2014	2015
dlhodobý hmotný majetok vytvorený vlastnou činnosťou	0	0
aktivácia materiálu - regranulácia	0	875
ostatná aktivácia - rekalkulačné tabuľky skl. hospodárstva	0	0
<b>aktivácia spolu</b>	<b>0</b>	<b>875</b>

Prehľad o ostatných výnosoch z hospodárskej činnosti je uvedený v nasledujúcej tabuľke:

	2014	2015
náhrady od poisťovní	5 061	1 615
inventúrne prebytky a precenenia	8 273	1 360
zmluvné pokuty a penále	0	412
výnosy z odpísaných pohľadávok	0	0
ostatné hospodárske výnosy	1 540	2
<b>ostatné výnosy z hosp. činn. celkom</b>	<b>14 874</b>	<b>3 389</b>

Prehľad o výnosoch z finančnej činnosti je uvedený v nasledujúcej tabuľke:

	2014	2015
kurzové zisky, z toho:	0	135
kurzové zisky ku dňu účtovnej závierky	0	0
výnosové úroky	900	354
ostatné finančné výnosy	0	0
<b>finančné výnosy celkom</b>	<b>900</b>	<b>489</b>

**4. Čistý obrat**

Čistý obrat Spoločnosti na účely zistenia povinnosti overenia individuálnej účtovnej závierky audítorom (§19, ods. 1, písm. a) zákona o účtovníctve) je uvedený v nasledovnom prehľade:

	2014	2015
tržby za vlastné výrobky	2 277 157	2 341 413
tržby z predaja služieb	189 841	108 622
tržby za tovar	104 800	75 954
výnosy zo zákazky	0	0
výnosy z nehnuteľnosti na predaj	0	0
iné výnosy súvisiace s bežnou činnosťou		
<b>čistý obrat spolu</b>	<b>2 571 798</b>	<b>2 525 989</b>

**I. INFORMÁCIE O NÁKLADOCH****1. Náklady na prijaté služby, ostatné náklady na hospodársku činnosť, finančné a mimoriadne náklady**

Prehľad o nákladoch za prijaté služby je znázornený v nasledujúcej tabuľke:

	2014	2015
<b>nákladady na prijaté služby, z toho:</b>	<b>271 199</b>	<b>517 382</b>
náklady voči audítorskej spoločnosti, z toho:	4247	4167
náklady na overenie individuálnej účtovnej závierky	4247	4167
iné uisťovacie audítorské služby	0	0
súvisiace audítorské služby	0	0
daňové poradenstvo	0	0
ostatné neaudítorské služby	0	0
ostatné významné položky nákladov na služby, z toho:	266 952	513 215
opravy a udržiavanie	30 607	31 168
cestovné a prepravné	44 899	50 059
náklady na reprezentáciu, reklama	5 937	4 862
poštovné a telefónne poplatky	10 278	6 028
nájomné	24 574	37 073
provízie	38 881	47 572
poradenstvo, kooperácie, školenia	80 785	72 188
revízie, certifikáty	3 937	10 214
služby ochrany výpočtovej techniky	21 690	244 385
služby ochrany majetku	1 585	1 655
ostatné drobné služby	3 779	8 011

Prehľad o ostatných nákladoch na hospodársku činnosť je znázornený v nasledujúcej tabuľke:

	2014	2015
<b>ostatné náklady na hospodársku činnosť, z toho:</b>	<b>20 241</b>	<b>12 832</b>
dary	5	1
zmluvné pokuty a penále	494	0
ostatné pokuty a penále	3287	312
poistenie majetku	11875	10379
manká a škody	3251	1016
príspevky iným právnickým osobám	0	0
ostatné náklady	1329	1124

Prehľad o finančných nákladoch je znázornený v nasledujúcej tabuľke:

	2014	2015
<b>finančné náklady, z toho:</b>	<b>27 153</b>	<b>11 767</b>
kurzové straty, z toho:	184	11
kurzové straty ku dňu zostavenia účtovnej závierky	13	5
ostatné významné položky finančných nákladov, z toho:	26969	11756
nákladové úroky	21291	8218
bankové poplatky	5678	3538
ostatné finančné náklady	0	0

**J. INFORMÁCIE O DANIACH Z PRÍJMOV**

Prevod od teoretickej dane z príjmov k vykázanej dani z príjmov je uvedený v nasledujúcej tabuľke:

	2014			2015		
	základ dane EUR	daň EUR	daň %	základ dane EUR	daň EUR	daň %
výsledok hospodárenia pred zdanením	84 261		100,00 %	162 879		100,00 %
z toho teoretická		18 537	22,00 %		35 833	22,00 %
pripočítateľné položky	51 872	11 412	13,54 %	98 902	21 758	13,36 %
o dpočítateľné položky	-45 960	-10 111	-12,00 %	-29 850	-6 567	-4,03 %
	90 173	19 838	23,54 %	231 931	51 025	31,33 %
<b>splatná daň</b>		<b>11 614</b>	<b>23,54 %</b>		<b>42 802</b>	<b>31,33 %</b>
o dložená daň vo výsledovke		-2 121	-2,52 %		-12 071	-7,41 %
<b>celková vykázaná daň</b>		<b>9 493</b>	<b>21,03 %</b>		<b>30 731</b>	<b>23,92 %</b>
uhradené preddavky a zrážk. daň		0			11 616	
o dpočet daňovej straty		37 384			37 384	
<b>výsledný vzťah k štátn. rozpočtu</b>		<b>11 614</b>			<b>31 186</b>	

Prehľad položiek tvoriacich odloženú daň z hľadiska súvahy je uvedený v nasledujúcej tabuľke:

	2014 EUR	2015 EUR
suma odložených daní z príjmov účtovaných v bežnom účtovnom období ako náklad alebo výnos, vyplývajúca zo zmeny sadzby dane z príjmov	0	0
suma odloženej daňovej pohľadávky účtovaná v bežnom účtovnom období, týkajúcej sa dočasných rozdielov pri tvorbe opravných položiek k pohľadávkam z obchodného styku	- 5 388 -	7 678
suma odloženej daňovej pohľadávky účtovaná v bežnom účtovnom období, týkajúcej sa dočasných rozdielov pri tvorbe rezerv, a nezaplatených faktúr podľa Zákona o dani z príjmu v	- 1 185 -	7 746
suma odloženého daňového záväzku účtovaná v bežnom účtovnom období, týkajúcej sa dočasných rozdielov daňových a účtovných odpisov	+ 6 393 +	3 173
odložená daň z príjmov, ktorá sa vzťahuje na položky účtované priamo na účty vlastného imania bez účtovania na účty nákladov a výnosov	0	0
odložená daňová pohľadávka (minus) alebo záväzok (plus)	-180	-12 251
odložená daň vykázaná vo výsledovke		-12 071

**K. INFORMÁCIE O ÚDAJOCH NA PODSÚVAHOVÝCH ÚČTOCH****1. Najatý majetok**

Spoločnosť nemá v nájme formou operatívneho prenájmu (leasingu) najaté žiadne stroje alebo zariadenia.

Spoločnosť nemá ku 31.12.2015 v nájme formou finančného prenájmu (leasingu) žiadny majetok. V roku 2014 takéto majetok taktiež nemala, v minulosti záložné práva za tento majetok viedla spoločnosť v operatívnej evidencii uvádzala pod písmenom F, bod 1 – Dlhodobý nehmotný a hmotný majetok, prípadne pod písmenom G, bod 6 – Bankové úvery alebo pod písmenom G, bod 3 – Záväzky. Spoločnosť majetok obstaraný formou finančného leasingu má zaradený v majetku a odpisuje ho.

Spoločnosť má prenajaté skladovacie a administratívne priestory od tretej osoby. Ide o personálne prepojenú spoločnosť METALNET, s.r.o., a nájomná zmluva je uzatvorená na dobu neurčitú s výpovednou lehotou 12 mesiacov, ktorá začne plynúť od prvého dňa kalendárneho mesiaca nasledujúceho po mesiaci, v ktorom bude výpoveď doručená nájomcovi.

## 2. Prenajatý majetok

Spoločnosť ku 31.12.2015 neprenajíma žiadny majetok. V roku 2014 prenajímala časť výrobné haly (6750 m<sup>2</sup>) tretej osobe na výrobné účely. Ročné výnosy z nájmu boli približne 71.700,- €. Nájomná zmluva bola uzatvorená na dobu neurčitú s možnosťou výpovede v určených prípadoch. Výpovedná lehota bola 24 mesiacov.

## L. INFORMÁCIE O INÝCH AKTÍVACH A INÝCH PASÍVACH

### 1. Podmienené záväzky

Spoločnosť nie je pristupujúcim dlžníkom t.j. spoluručiteľom za žiadny úver. Spoločnosť nemá žiadne ďalšie záväzky, ktoré sa nesledujú v účtovníctve, neuvádzajú sa v súvahe alebo nie sú spomenuté v poznámkach v predchádzajúcich bodoch. Spoločnosť nie je v súčasnosti ako odporca účastníkom žiadneho súdneho sporu.

### 2. Ostatné finančné povinnosti

Spoločnosť nemá žiadne ostatné finančné povinnosti, ktoré sa nesledujú v bežnom účtovníctve, neuvádzajú sa v súvahe alebo nie sú spomenuté v poznámkach.

## M. INFORMÁCIE O PRÍJMOCH A VÝHODÁCH ČLENOV ŠTATUTÁRNYCH ORGÁNOV, DOZORNÝCH ORGÁNOV A INÝCH ORGÁNOV ÚČTOVNEJ JEDNOTKY

V účtovnom období roku 2014 neboli vyplatené žiadne odmeny členom štatutárnych orgánov spoločnosti. V účtovnom období roku 2015 boli na základe rozhodnutí valného zhromaždenia vyplatené spoločníkom rozdelené zisky minulých rokov vo výške 116.232,- € a rozdelený zisk za rok 2014 vo výške 71.030,- €.

Spoločnosť poskytla v minulosti spoločníkovi pôžičku vo výške 30.000,- €. Išlo o krátkodobú a úročenú pôžičku. Dohodnutý úrok bol vo výške 3% p.a.. Zostatok pôžičky s príslušenstvom bol ku 31.12.2014 v celkovej výške 33.712,- €. V priebehu roka 2015 bola táto pôžička vrátane príslušenstva splatená a ku 31.12.2015 nemá žiaden zostatok.

## N. INFORMÁCIE O EKONOMICKÝCH VZŤAHOCH ÚČTOVNEJ JEDNOTKY A SPRIAZNENÝCH OSÔB

Spoločnosť PIPECO SLOVAKIA s.r.o. má vzťahy so spriaznenými osobami, ktorými sú spoločnosti: PIPECO DELTA, Nový Sad, Srbsko a jedná sa o majetkové prepojenie t.j. spoločný podnik METALNET spol. s r.o., Brezno, Slovenská republika a jedná sa o personálne prepojenie.

Spoločnosť uskutočnila v priebehu účtovného obdobia nasledujúce transakcie so spriaznenými osobami:

- a) **transakcie s materským podnikom** – žiadne, spoločnosť vlastní len fyzické osoby
- b) **transakcie so spoločnými podnikmi** – žiadne, spoločnosť nenakúpila ani jednu službu alebo tovar a ani neposkytla
- c) **transakcie s pridruženými podnikmi** – spoločnosť nemá pridružený podnik

### d) transakcie so spriaznenými osobami na vstupe (nákup):

	Kód druhu	2014	2015
nákup tovaru	01	0	0
nákup materiálu	01	27798	14551
spotreba materiálu	01	0	0
dodávka energií	01	69236	67797
nájomné budov a strojov	01	21439	33439
prepravné výkony	01	24790	43894
nákup obchodných a marketingových služieb	01	36000	36000
<b>Celkom</b>		<b>179263</b>	<b>195681</b>

Vybrané aktíva a pasíva vyplývajúce z transakcií so spriaznenými osobami sú uvedené v nasledujúcej tabuľke:

	31.12.2014	31.12.2015
pohľadávky z obchodného styku	39 001	0
ostatné pohľadávky (postúpené)	0	0
<b>spolu aktíva</b>	<b>39 001</b>	<b>0</b>
záväzky z obchodného styku	37 564	72 418
ostatné dlhodobé záväzky	0	0
<b>spolu pasíva</b>	<b>37 564</b>	<b>72 418</b>

#### O. INFORMÁCIE O SKUTOČNOSTIACH, KTORÉ NASTALI PO DNI, KU KTORÉMU SA ZOSTAVUJE ÚČTOVNÁ ZÁVIERKA, DO DŇA ZOSTAVENIA ÚČTOVNEJ ZÁVIERKY

Po 31. decembri 2015 nenastali žiadne udalosti, ktoré majú významný vplyv na verné zobrazenie skutočností, ktoré sú predmetom účtovníctva v roku 2015.

#### P. INFORMÁCIE O VLASTNOM IMANÍ

Prehľad o pohybe vlastného imania v priebehu bežného účtovného obdobia je uvedený v nasledujúcej tabuľke:

a	stav 31.12.2014 b	prírastky c	úbytky d	cent. vyr.+ presuny e	stav 31.12.2015 f
Základné imanie					
Základné imanie	398 328	0	0	0	398 328
Vlastné akcie a vlastné obchodné podiely	0	0	0	0	0
Zmena základného imania	0	0	0	0	0
Kapitálové fondy					
Emisné ážio	0	0	0	0	0
Ostatné kapitálové fondy	0	0	0	0	0
Zákonný rezervný fond z kapitálových vkladov	0	0	0	0	0
Oceň.rozdiely z precenenia majetku a záväzkov	0	0	0	0	0
Oceň.rozdiely z kapitálových účastí	0	0	0	0	0
Oceň.rozdiely z precen. pri splnutí a rozdelení	0	0	0	0	0
Fondy zo zisku					
Zákonný rezervný fond	0	0	0	3 738	3 738
Nedeliteľný fond	0	0	0	0	0
Štatutárne fondy a ostatné fondy	0	0	0	0	0
Výsledok hospodárenia minulých rokov					
Nerozdelený zisk minulých rokov	600 128	0	116 232	-483 896	0
Neuhrazená strata minulých rokov	-483 896		0	483 896	0
Výsledok hospodárenia za bežné účtovné obdobie	74 768	132 147	71 030	-3 738	132 147
<b>Spolu</b>	<b>589 328</b>	<b>132 147</b>	<b>187 262</b>	<b>0</b>	<b>534 213</b>

Vlastné imanie spoločnosti mierne kleslo, čo spôsobilo rozdelenie a vyplatenie ziskov minulých rokov spoločníkom.

O naložení s hospodárskym výsledkom za účtovné obdobie roku 2015 t.j. zisk vo výške 132.147,- € rozhodne valné zhromaždenie. Návrh štatutárneho orgánu valnému zhromaždeniu na rozdelenie hospodárskeho výsledku je nasledovný:

- príspevok do rezervného fondu v sume 6.607 €
- zvyšok ponechať na nerozdelenom zisku vo výške 125.540 €

Základné imanie sa v priebehu bežného účtovného ani predchádzajúceho účtovného obdobia nezmenilo.

Prehľad o pohybe vlastného imania v priebehu predchádzajúceho účtovného obdobia je uvedený v nasledujúcej tabuľke:

	stav 31.12.2013 EUR	prírastky EUR	úbytky EUR	cent. vyr.+ presuny EUR	stav 31.12.2014 EUR
Základné imanie					
Základné imanie	398 328	0	0	0	398 328
Vlastné akcie a vlastné obchodné podiely	0	0	0	0	0
Zmena základného imania	0	0	0	0	0
Kapitálové fondy					
Emisné ážio	0	0	0	0	0
Ostatné kapitálové fondy	0	0	0	0	0
Zákonný rezervný fond z kapitálových vkladov	0	0	0	0	0
Oceň.rozdiely z precenenia majetku a záväzkov	0	0	0	0	0
Oceň.rozdiely z kapitálových účastín	0	0	0	0	0
Oceň.rozdiely z precen. pri splnutí a rozdelení	0	0	0	0	0
Fondy zo zisku					
Zákonný rezervný fond	1 792	0	0	-1 792	0
Nedeliteľný fond	0	0	0	0	0
Štatutárne fondy a ostatné fondy	0	0	0	0	0
Výsledok hospodárenia minulých rokov					
Nerozdelený zisk minulých rokov	600 128	0	0	0	600 128
Neuhradená strata minulých rokov	-255 766	0	0	-228 130	-483 896
Výsledok hospodárenia za bežné účtovné obdobie	-229 922	74 768	0	229 922	74 768
<b>Spolu</b>	<b>514 560</b>	<b>74 768</b>	<b>0</b>	<b>0</b>	<b>589 328</b>

Hospodársky výsledok za rok 2014, t.j. zisk vo výške 74.768,- € bol rozdelený nasledovne:

	v roku 2015
pokrytie straty zákonného rezervného fondu	0
rozdelenie zisku spoločníkom	71 030
evidovanie straty minulých rokov	0
prídely na zvýšenie základného imania	0
úhrada straty minulých období	0
prevod do nerozdeleného zisku minulých rokov	0
prídely do rezervného fondu	3 738
iné - rozdiely zo zaokrúhlenia	0
<b>spolu</b>	<b>74 768</b>

#### Q. PREHĽAD PEŇAŽNÝCH TOKOV K 31. DECEMBRU 2015

##### Peňažné prostriedky

Peňažnými prostriedkami (angl. cash) sa rozumejú peňažné hotovosti, ekvivalenty peňažných hotovostí, peňažné prostriedky na bežných účtoch v bankách, kontokorentný účet a časť zostatku účtu Peniaze na ceste, ktorý sa viaže na prevod medzi bežným účtom a pokladnicou alebo medzi dvoma bankovými účtami.

##### Ekvivalenty peňažných prostriedkov

Ekvivalentmi peňažných prostriedkov (angl. cash equivalents) sa rozumie krátkodobý finančný majetok zameniteľný za vopred známu sumu peňažných prostriedkov, pri ktorom nie je riziko výraznej zmeny jeho hodnoty v najbližších troch mesiacoch ku dňu, ku ktorému sa zostavuje účtovná závierka, napríklad termínované vklady na bankových účtoch, ktoré sú uložené najviac na trojmesačnú výpovednú lehotu, likvidné cenné papiere určené na obchodovanie, prioritné akcie obstarané účtovnou jednotkou, ktoré sú splatné do troch mesiacov odo dňa, ku ktorému sa zostavuje účtovná závierka.

Prehľad peňažných tokov spoločnosti v tabuľkovej forme nie je spoločnosť povinná vyhotovovať.

Vysvetlivky: Kód druhu obchodu pri transakciách so spriaznenými osobami

- 01 – kúpa
- 02 – predaj
- 05 – licencia
- 08 – úver, pôžička
- 10 – záruka
- 11 – iný obchod

Prílohy:

- príloha č. 1 – prehľad o pohybe dlhodobého nehmotného majetku za bežné účtovné obdobie
- príloha č. 2 – prehľad o pohybe dlhodobého nehmotného majetku za predchádzajúce účtovné obdobie
- príloha č. 3 – prehľad o pohybe dlhodobého hmotného majetku za bežné účtovné obdobie
- príloha č. 4 – prehľad o pohybe dlhodobého hmotného majetku za predchádzajúce účtovné obdobie
- príloha č. 5 – prehľad o pohybe dlhodobého finančného majetku za bežné účtovné obdobie
- príloha č. 6 – prehľad o pohybe dlhodobého finančného majetku za predchádzajúce účtovné obdobie

PIPECO SLOVAKIA, s.r.o.

Prehľad o pohybe dlhodobého nehmotného majetku  
31.12.2015

Dlhodobý nehmotný majetok	Bežné účtovné obdobie								
	a	b	c	d	e	f	g	h	i
	Aktivované náklady na vývoj	Softvér	Oceniteľné práva	Goodwill	Ostatný dlhodobý nehmotný majetok	Obstarávaný dlhodobý nehmotný majetok	Poskytnuté preddavky na dlhodobý nehmotný majetok	Spolu	
Prvotné ocenenie									
Stav na začiatku účtovného obdobia	0	65 238	235 511	0	0	0	0	300 749	
Prírastky	0	0	0	0	0	0	0	0	
Úbytky	0	0	0	0	0	0	0	0	
Presuny	0	0	0	0	0	0	0	0	
Stav na konci účtovného obdobia	0	65 238	235 511	0	0	0	0	300 749	
Oprávky									
Stav na začiatku účtovného obdobia	0	53 624	235 511	0	0	0	0	289 135	
Prírastky	0	9 686	0	0	0	0	0	9 686	
Úbytky	0	0	0	0	0	0	0	0	
Stav na konci účtovného obdobia	0	63 310	235 511	0	0	0	0	298 821	
Opravné položky									
Stav na začiatku účtovného obdobia	0	0	0	0	0	0	0	0	
Prírastky	0	0	0	0	0	0	0	0	
Úbytky	0	0	0	0	0	0	0	0	
Stav na konci účtovného obdobia	0	0	0	0	0	0	0	0	
Zostatková hodnota									
Stav na začiatku účtovného obdobia	0	11 614	0	0	0	0	0	11 614	
Stav na konci účtovného obdobia	0	1 928	0	0	0	0	0	1 928	



**PIPECO SLOVAKIA, s.r.o.**  
**Prehľad o polybe dlhodobého hmotného majetku**  
**31.12.2015**

Dlhodobý hmotný majetok	Bežné účtovné obdobie									
	a	b	c	d	e	f	g	h	i	j
	Pozemky	Stavby	Samostatné hnuteľné veci a súbory	Pestovateľské celky trvalých porastov	Základné stádo a ťažné zvieratá	Ostatný dlhodobý hmotný majetok	Obstarávaný dlhodobý hmotný majetok	Poskytnuté preddavky na dlhodobý hmotný majetok	Spolu	
Prvotné ocenenie										
<b>Stav na začiatku účtovného obdobia</b>	330 661	530 414	916 129	0	0	0	0	0	0	<b>1 777 204</b>
Prírastky	0	0	38 480	0	0	0	0	0	0	<b>38 480</b>
Úbytky	169 456	286 873	88 366	0	0	0	0	0	0	<b>544 695</b>
Presuny	0	0	0	0	0	0	0	0	0	<b>0</b>
<b>Stav na konci účtovného obdobia</b>	<b>161 205</b>	<b>243 541</b>	<b>866 243</b>	<b>0</b>	<b>0</b>	<b>0</b>	<b>0</b>	<b>0</b>	<b>0</b>	<b>1 270 989</b>
Oprávky										
<b>Stav na začiatku účtovného obdobia</b>	0	225 015	843 114	0	0	0	0	0	0	<b>1 068 129</b>
Prírastky	0	15 881	19 763	0	0	0	0	0	0	<b>35 644</b>
Úbytky	0	132 506	88 366	0	0	0	0	0	0	<b>220 872</b>
<b>Stav na konci účtovného obdobia</b>	<b>0</b>	<b>108 390</b>	<b>774 511</b>	<b>0</b>	<b>0</b>	<b>0</b>	<b>0</b>	<b>0</b>	<b>0</b>	<b>882 901</b>
Opravné položky										
<b>Stav na začiatku účtovného obdobia</b>	0	0	0	0	0	0	0	0	0	<b>0</b>
Prírastky	0	0	0	0	0	0	0	0	0	<b>0</b>
Úbytky	0	0	0	0	0	0	0	0	0	<b>0</b>
<b>Stav na konci účtovného obdobia</b>	<b>0</b>	<b>0</b>	<b>0</b>	<b>0</b>	<b>0</b>	<b>0</b>	<b>0</b>	<b>0</b>	<b>0</b>	<b>0</b>
Zostatková hodnota										
<b>Stav na začiatku účtovného obdobia</b>	330 661	305 399	73 015	0	0	0	0	0	0	<b>709 075</b>
<b>Stav na konci účtovného obdobia</b>	161 205	135 151	91 732	0	0	0	0	0	0	<b>388 088</b>

**PIPECO SLOVAKIA, s.r.o.**  
**Prehľad o pohybe dlhodobého hmotného majetku**  
**31.12.2014**

Dlhodobý hmotný majetok	Bezprostredne predchádzajúce účtovné obdobie									
	a	b	c	d	e	f	g	h	i	j
	Pozemky	Samostatné hnuteľné veci a súbory hnuteľných vecí	Stavby	Samostatné hnuteľné veci a súbory hnuteľných vecí	Pestovateľské celky trvalých porastov	Základné stádo a ťažné zvieratá	Ostatný dlhodobý hmotný majetok	Obstarávaný dlhodobý hmotný majetok	Poskytnuté preddavky na dlhodobý hmotný majetok	Spolu
<b>Prvotné ocenenie</b>										
<b>Stav na začiatku účtovného obdobia</b>	330 661	1 872 093	530 414	1 872 093	0	0	0	0	0	2 733 168
Prírastky	0	5 139	0	5 139	0	0	0	0	0	5 139
Úbytky	0	961 103	0	961 103	0	0	0	0	0	961 103
Presuny	0	0	0	0	0	0	0	0	0	0
<b>Stav na konci účtovného obdobia</b>	330 661	916 129	530 414	916 129	0	0	0	0	0	1 777 204
<b>Oprávky</b>										
<b>Stav na začiatku účtovného obdobia</b>	0	1 756 083	197 180	1 756 083	0	0	0	0	0	1 953 263
Prírastky	0	48 134	27 835	48 134	0	0	0	0	0	75 969
Úbytky	0	961 103	0	961 103	0	0	0	0	0	961 103
<b>Stav na konci účtovného obdobia</b>	0	843 114	225 015	843 114	0	0	0	0	0	1 068 129
<b>Opravné položky</b>										
<b>Stav na začiatku účtovného obdobia</b>	0	0	0	0	0	0	0	0	0	0
Prírastky	0	0	0	0	0	0	0	0	0	0
Úbytky	0	0	0	0	0	0	0	0	0	0
<b>Stav na konci účtovného obdobia</b>	0	0	0	0	0	0	0	0	0	0
<b>Zostatková hodnota</b>										
<b>Stav na začiatku účtovného obdobia</b>	330 661	1 116 010	333 234	1 116 010	0	0	0	0	0	779 905
<b>Stav na konci účtovného obdobia</b>	330 661	73 015	305 399	73 015	0	0	0	0	0	709 075

*Prehľad o pohybe dlhodobého finančného majetku*  
31.12.2015

Dlhodobý finančný majetok	Bežné účtovné obdobie									
	Podielové cenné					Podielové cenné				
a	b	c	d	e	f	g	h	i	j	
	papiere a podiely v dcérskej účtovnej jednotke	papiere a podiely v spoločnosti s podstatným vplyvom	Ostatné dlhodobé cenné papiere a podiely	Pôžičky účtovnej jednotke v konsolidovanom celku	Ostatný dlhodobý finančný majetok	Pôžičky s dobou splatnosti najviac jeden rok	Obstarávaný dlhodobý finančný majetok	Poskytnuté preddavky na dlhodobý finančný majetok		
<b>Prvotné ocenenie</b>										
<b>Stav na začiatku účtovného obdobia</b>	0	126	0	0	0	0	0	0	0	126
Prírastky	0	0	0	0	0	0	0	0	0	0
Úbytky	0	0	0	0	0	0	0	0	0	0
Presuny	0	0	0	0	0	0	0	0	0	0
<b>Stav na konci účtovného obdobia</b>	0	126	0	0	0	0	0	0	0	126
<b>Opravné položky</b>										
<b>Stav na začiatku účtovného obdobia</b>	0	0	0	0	0	0	0	0	0	0
Prírastky	0	0	0	0	0	0	0	0	0	0
Úbytky	0	0	0	0	0	0	0	0	0	0
<b>Stav na konci účtovného obdobia</b>	0	0	0	0	0	0	0	0	0	0
<b>Účtovná hodnota</b>										
<b>Stav na začiatku účtovného obdobia</b>	0	126	0	0	0	0	0	0	0	126
<b>Stav na konci účtovného obdobia</b>	0	126	0	0	0	0	0	0	0	126

**PIPECO SLOVAKIA, s.r.o.**  
**Prehľad o pohybe dlhodobého finančného majetku**  
**31.12.2014**

Dlhodobý finančný majetok	Bezprostredne predchádzajúce účtovné obdobie									
	Podielové cenné					Podielové cenné				
a	b	c	d	e	f	g	h	i	j	
	papiere a podiel v dcérskej účtovnej jednotke	papiere a podiel v spoločnosti s podstatným vplyvom	Ostatné dlhodobé cenné papiere a podiel v	Pôžičky účtovnej jednotke v konsolidovanom celku	Ostatný dlhodobý finančný majetok	Pôžičky s dobou splatnosti najviac jeden rok	Obstarávaný dlhodobý finančný majetok	Poskytnuté preddavky na dlhodobý finančný majetok	Spolu	
Prvotné ocenenie										
<b>Stav na začiatku účtovného obdobia</b>	0	126	0	0	0	0	0	0	0	126
Prírastky	0	0	0	0	0	0	0	0	0	0
Úbytky	0	0	0	0	0	0	0	0	0	0
Presuny	0	0	0	0	0	0	0	0	0	0
<b>Stav na konci účtovného obdobia</b>	0	126	0	0	0	0	0	0	0	126
Opravné položky										
<b>Stav na začiatku účtovného obdobia</b>	0	0	0	0	0	0	0	0	0	0
Prírastky	0	0	0	0	0	0	0	0	0	0
Úbytky	0	0	0	0	0	0	0	0	0	0
<b>Stav na konci účtovného obdobia</b>	0	0	0	0	0	0	0	0	0	0
Účtovná hodnota										
<b>Stav na začiatku účtovného obdobia</b>	0	126	0	0	0	0	0	0	0	126
<b>Stav na konci účtovného obdobia</b>	0	126	0	0	0	0	0	0	0	126