



N-Lél, a.s., Školská 456, 946 12 ZLATNÁ NA OSTROVE

IČO: 36535061, DIČ: 2020159537
Zápis v Obch.reg. Okr.súdu Nitra, Odd.Sa, Vl.č. 10127/N

VÝROČNÁ SPRÁVA

rok 2016

zostavená dňa: 1.3.2017	podpis štatutárneho orgánu predseda predstavenstva Ing. Ladislav Nagy	podpis osoby zodpovednej za vyhotovenie výročnej správy Ing. Zuzana Nagyová
schválená dňa :		

O b s a h

1. ZÁKLADNÉ ÚDAJE O SPOLOČNOSTI
 - a) orgány spoločnosti
 - b) predstavenstvo a dozorná rada
 - c) štruktúra akcionárov
 - d) predmet podnikania
 - e) obhospodarovaná pôda
 - f) výmera zberovej plochy podľa jednotlivých plodín
 - g) úroda a hektárové výnosy

2. FINANČNO-EKONOMICKÉ VÝSLEDKY
 - a) súvaha
 - b) tvorba zisku
 - c) rozdelenie zisku

3. VYBRANÉ UKAZOVATELE
 - a) pracovníci
 - b) štruktúra HIM a investície
 - c) pohľadávky
 - d) údaje o rezervách a opravných položiek
 - e) záväzky
 - f) popis a zmien vlastného imania
 - g) údaje o bankových úveroch a výpomociach
 - h) údaje o tržbách za vlastné výrobky a tovar

4. DOPLŇUJÚCE UKAZOVATELE

5. PODNIKATEĽSKÝ ZÁMER NA ROK 2017

6. ÚČTOVNÁ ZÁVIERKA – Úč POD

7. SPRÁVA AUDÍTORA O OVERENÍ ÚČTOVNEJ ZÁVIERKY 2016

1. ZÁKLADNÉ ÚDAJE O SPOLOČNOSTI

Obchodné meno	N-Lél, a.s.
Sídlo	Školská 456, 945 12 Zlatná na Ostrove
IČO	36 535 061
DIČ	2020159537
Deň vzniku	10.12.1999
Dátum zápisu do obchodného registra	26.01.2000
Právna forma	akciová spoločnosť
Konanie menom spoločnosti	Konať v mene spoločnosti sú oprávnení všetci členovia predstavenstva, pričom spoločnosť zaväzuje predseda predstavenstva spoločne s jedným členom predstavenstva
Spoločnosť je zaregistrovaná v Obchodnom registri Okresného súdu Nitra	<u>Oddiel : Sa</u> <u>Vložka : 10127/N</u>

1a) Orgány spoločnosti

Najvyšším orgánom spoločnosti je **valné zhromaždenie** akcionárov. Zasadnutie valného zhromaždenia je minimálne raz za kalendárny rok. Počet hlasov akcionára sa upravuje menovitou hodnotou jeho akcií. Akcionár má toľko hlasov, koľkokrát je súčet menovitých hodnôt jeho akcií násobkom 332 €. Stanovy spoločnosti určujú spôsob rokovania valného zhromaždenia.

Štatutárnym orgánom spoločnosti, ktorý riadi spoločnosť a koná jej menom je **predstavenstvo**. Členov predstavenstva volí a odvoláva valné zhromaždenie. funkčné obdobie členov predstavenstva je päť rokov, končí však až voľbou nových členov predstavenstva. Predsedu volí a odvoláva valné zhromaždenie.

Najvyšším kontrolným orgánom spoločnosti je **dozorná rada**. Členov dozornej rady volí a odvoláva valné zhromaždenie. Funkčné obdobie členov dozornej rady je päť rokov, končí však až voľbou nových členov dozornej rady.

1b) Predstavenstvo a dozorná rada

Predstavenstvo a.s.

- Ing. Ladislav Nagy – predseda
- Imrich Jakab – člen
- Erzsébet Somogyi – členka

Dozorná rada a.s.

- Ing. Vojtech Lelkes – predseda
- Ing. Zuzana Nagyová – členka
- Jozef Csepregi – člen
-

1c) Štruktúra akcionárov

	V celých eurách	%
Zamestnanci	0	0
Ostatné fyzické osoby	0	0
Právnické osoby	33 200	100
Spolu	33 200	100

Základné imanie : 33 200 €
počet akcií : 100 na meno, listinné
menovitá hodnota jednej akcie 332 €.

Registrácia na emisiu listinných akcií na meno emitenta v CD CP SR :

- druh akcií : **kmeňové**
- menovitá hodnota jednej akcie : **332 €**
- počet akcií tejto emisie : **100 ks**
- počet akcionárov vlastniacich akcie tejto emisie : **2**
- výška základného imania (podľa výpisu z OR) : **33 200 €**
- ČEM (číslo emisie – prideluje CDCP SR) : **LP0000202609**

1d) Predmet podnikania

1. poľnohospodárska výroba
2. kúpa tovaru rôzneho druhu za účelom jeho predaja konečnému spotrebiteľovi (maloobchod), alebo jeho predaja iným prevádzkovateľom živnosti (veľkoobchod) v rozsahu voľnej živnosti
3. sprostredkovanie obchodu a služieb v rozsahu voľnej živnosti
4. prenájom strojov a zariadení
5. skladovanie tovaru, na ktorý sa nevzťahujú predpisy určujúce špeciálne povinnosti pri skladovaní
6. poskytovanie úverov z vlastných zdrojov nebankovým spôsobom
7. prenájom nehnuteľností bez poskytovania doplnkových služieb

1e) Obhospodarovaná pôda

N-Lél a.s.. školská 456, 946 12 Zlatná na Ostrove v roku 2016 hospodárila na 2175,99 ha poľnohospodárskej pôdy veľmi rozdielnej kvality. Nachádzajú sa tu pôdy rôznej bonity od BPEJ 17401 až do 11901. Priemerná cena pôdy je 2356,77 €.

Obrábané pozemky sa nachádzajú v ôsmich katastroch : Čalovec, Komárno, Lipové, Nová Stráž, Okoličná na Ostrove, Veľké Kosihy, Zemianska Olča a Zlatná na Ostrove.

Štruktúra obhospodarovanej pôdy

Text	2014	2015	2016
Výmera poľnohospodárskej pôdy v ha	2136,73	2210,10	2175,99
Výmera ornej pôdy v ha	2136,73	2210,10	2175,99

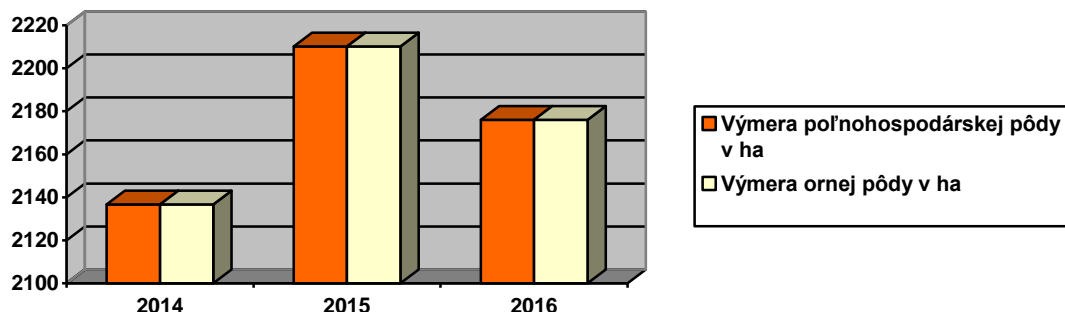

1f) Výmera zberovej plochy podľa jednotlivých plodín v ha

Plodina	2014	2015	2016
Pšenica	540,33	826,45	772,98
Pšenica - jarná	-	-	123,34
Pšenica – Durum	107,07	-	156,92
jačmeň	195,87	424,70	217,03
kukurica	656,48	566,94	493,12
slnečnica	257,38	220,96	147,67
repka	379,60	84,42	154,34
tekvica	-	5,00	-
lucerna	-	0,84	0,84
Pôda ležiaca úhorom	-	80,79	109,75
Spolu	2136,73	2210,10	2175,99

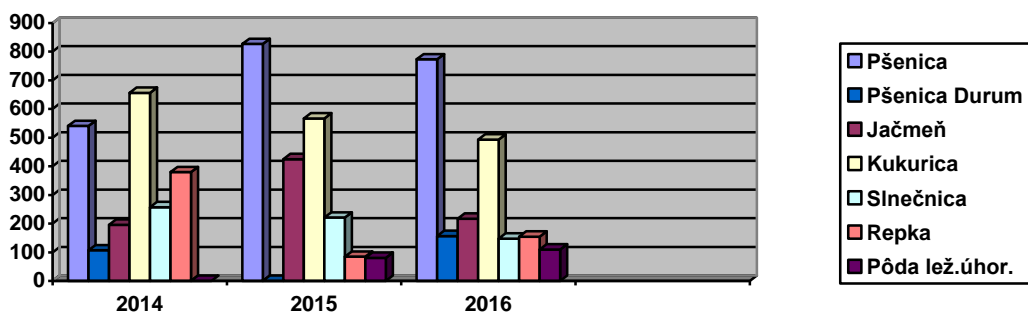

1g) Úroda a hektárové výnosy v t

Plodina	úroda spolu 2014	úroda z ha 2014	úroda spolu 2015	úroda z ha 2015	úroda spolu 2016	úroda z ha 2016
pšenica	3920,00	6,05	4840,00	5,85	5744,40	5,45
jačmeň	1160,00	5,92	2170,50	5,11	1275,28	5,87
kukurica	6214,33	9,47	3145,80	5,54	5258,86	10,66
slnečnica	660,09	2,56	469,70	2,12	560,54	3,79
repka	1485,00	3,91	235,02	2,78	645,50	4,18

2. FINANČNO-EKONOMICKÉ VÝSLEDKY

2a) Súvaha v celých eurách

SÚVAHA		2014	2015	2016
	SPOLU MAJETOK	4886644	5223239	5076269
A.	Neobežný majetok	977859	1328329	1216905
A.I.	Dlhodobý nehm. majetok	0	0	0
A.II.	Dlhodobý hmotný majetok	977859	1328329	1216905
A.III.	Dlhodobý finančný majetok	0	0	0
B.	Obežný majetok	3908190	3877852	3857354
B.I.	Zásoby	262614	1716387	544746
B.II.	Dlhodobé pohľadávky	0	0	0
B.III.	Krátkodobé pohľadávky	3351348	1425313	3034744
B.IV.	Finančné účty	294228	736152	277864
C.	Časové rozlíšenie	595	17058	2010
	VLASTNÉ IMANIE A ZÁVAZKY	4886644	5223239	5076269
A.	Vlastné imanie	2432831	2782665	2501938
A.I.	Základné imanie	33200	33200	33200
A.IV.	Zák. rez. fondy	6639	6639	6639
A.VII.	Výsledok hosp. min. rokov	1762656	2381190	1762556
A.VIII.	Výsledok hosp. za účt.obd.	630436	361636	699543
B.	Závazky	2449908	2270627	2439500
B. I.	Dlhodobé záväzky	0	0	0
B.IV.	Krátkodobé záväzky	2404838	2231418	2404078
B.V.	Krátkodobé rezervy	6345	6798	4825
C.	Časové rozlíšenie	3905	169947	134831

2b) Tvorba zisku – v celých eurách

VÝKAZ ZISKOV A STRÁT				
		2014	2015	2016
*	Čistý obrat tr.6	2446197	592167	3279256
**	Výnosy z hosp.činn.spolu	2627103	2484475	2737584
I.	Tržby z predaja tovaru	107100	412134	32129
II.	Tržby z predaja vlast.výr.	2322955	159336	3193858
III	Tržby z predaja služieb	16142	20698	53270
IV	Zmeny stavu vnútroorg.zásob	-298315	1422618	-1140487
VI	Tržby z predaja DHM a mat.	47911	14625	114700
VII	Ostatné výnosy	431310	455064	484114
**	Náklady na hosp.činn.spolu	1877484	2067772	1870617
A	Náklady vynal.na obst.tovaru	98000	381627	31155
B	Spotreba mater.,energ.	968917	940541	896828
D	Služby	431591	362039	463686
E	Osobné náklady	137781	111601	110237
F	Dane a poplatky	67967	67675	63215
G	Odpisy DNHM a DHM	139791	190841	245998
H	Zostat.cena predaného maj.	31103	11967	53444
***	Výsledok hosp. z HČ	749619	416703	866967
*	Pridaná hodnota	649374	330579	747101
**	Výnosy z fin.činnosti spolu	59338	47957	31049
**	Náklady na FČ	390	469	429
***	Výsledok z hosp. z FČ	58948	47488	30620
***	Výsledok hospodárenia za	808567	464191	897587
*	Účtovné obd. pred zdan.			
R	Daň z príjmov	178131	102555	198044
	- splatná	186841	109261	201177
	- odložená	-8710	-6706	-2133
***	VÝSLEDOK HOSPODÁRENIA ZA ÚČTOVNÉ OBDOBIE PO ZDANENÍ	630436	361636	699543

2c) Rozdelenie zisku

Ukazovateľ	2014	2015	2016
Výsledok hospodárenia pred zdanením	808567	464191	897587
Daň z príjmov	178131	102555	198044
Daň z príjmov za bežnú činnosť - splatná	186841	109261	200177
Daň z príjmov na bežnú činnosť - odložená	-8710	-6706	-2133
Rezervný fond	0	0	0
Odmeny štatutárnym orgánom	11802	11740	11740
Podiely zo zisku akcionárom	0	424578	687803
Prídel do sociálneho fondu	0	0	0
Nerozdelený zisk minulých rokov	618634	0	0

3. VYBRANÉ UKAZOVATELE

3a) Pracovníci

	2014	2015	2016
Pracovníci vo fyzických osobách	8	8	7
Priemerný mesačný zárobok v €	1038,42	964,04	972,58

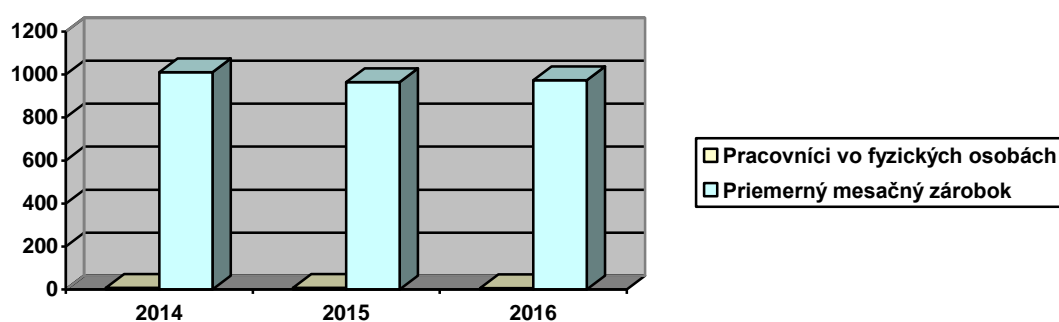

3b) Štruktúra a zostatková cena hmotného investičného majetku v €

	2014	2015	2016
Pozemky	552030	618859	700495
Budovy, haly, stavby	22593	19438	15824
Samostatné hnutel'ne veci	401410	656691	498760
Nedokončené hm. inv.	1826	1826	1826
Poskytnuté preddavky na HM a NHM	-	-	-
Investície	0	447357	137897

3c) Pohľadávky

Pohľadávky v € k 31.12.2016	
Pohľadávky do lehoty splatnosti	2524208
Pohľadávky po lehote splatnosti	146
Daňové pohľadávky	510536

3d) Údaje o rezervách a opravných položkách

Údaje o rezervách a opravných položkách (v €)					
	01.01.	Tvor-ba	Použitie	Zrušenie	31.12.
Opravná položka na pohľadávky v konkurze	-	-	-	-	-
Opr. položka na rizikové pohľad.	-	-	-	-	-
Rezerva na nevyč.dovol.	5298	3225	5298	-	3225
Rezerva na audit	1500	1500	1500	-	1500

3e) Závazky

Závazky (v €) k 31.12.2016	
Emitované dlhopisy	-
Závazky z obchodného styku do lehoty splatnosti	17432
Závazky z obchodného styku po lehote splatnosti	0
Závazky voči spoločníkom	2275226
Závazky voči zamestnancom	10993
Závazky zo sociálneho zabezpečenia	7366
Štát – daňové záväzky	92978
Odložený daňový záväzok	20062
Závazky zo sociálneho fondu	10635
Ostatné záväzky	83

3f) Popis zmien vlastného imania

Popis a výška zmien vlastného imania (v celých eurách)

		2014	2013	2016
A.	Vlastné imanie	2432831	2782665	2501938
A.I.	Základné imanie	33200	33200	33200
A.II	Emisné ážio	-	-	-
A.III	Ostatné kapitálové fondy	-	-	-
A.IV	Zákonný rezervný fond	6639	6639	6639
A.VII	Výsledok hospodárenia min. rokov	1762556	1762556	1762556
A.VIII	Výsledok hospodárenia za účt. obd.	630436	361636	699543

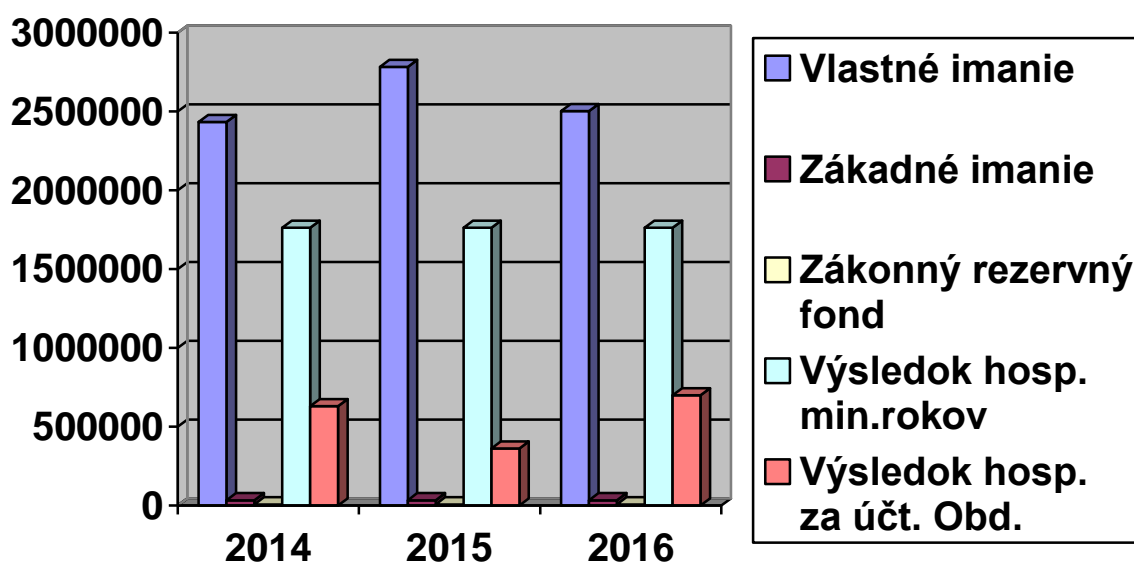

3g) Údaje o bankových úveroch a výpomociach

Údaje o bankových úveroch a výpomociach (v celých eurách)

Intervenčná poľnohospodárska agentúra –skladiskové záložné listy	-
Bankové úvery	-

3h) Údaje o tržbách za vlastní výrobky a tovar

Údaje o tržbách za vlastní výrobky a tovar (v celých eurách)

	2014	2015	2016
Pšenica	589900	-	1506558
Jačmeň sladovnícky	156600	36750	376946
Kukurica	652205	412133	767738
Slnečnica	456175	40169	233418
Repka	467778	82257	309077

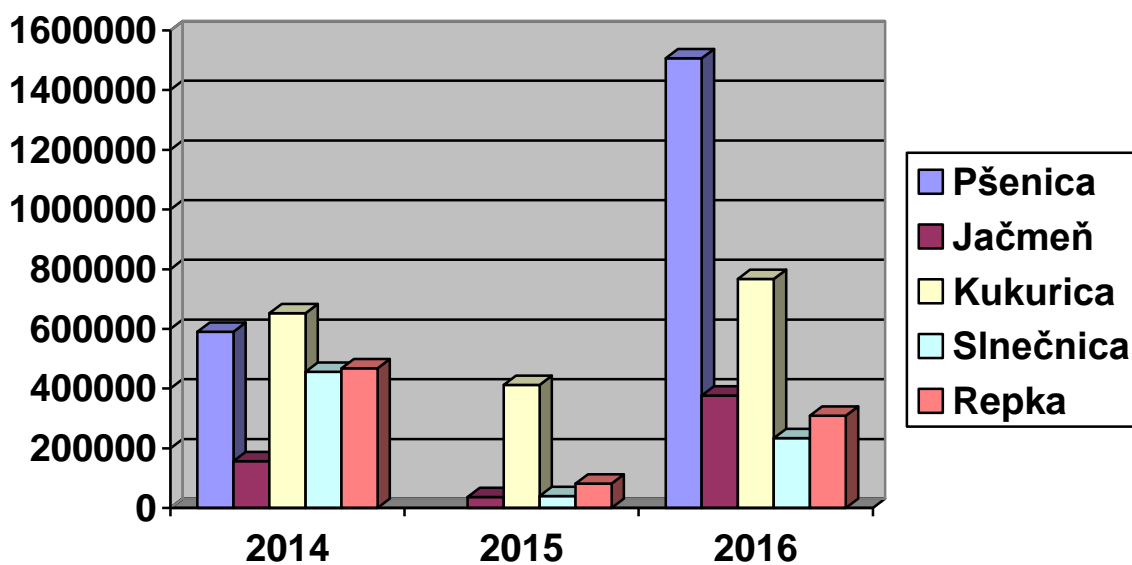

Spoločnosť nevyňakladala v roku 2016 náklady na činnosť v oblasti výskumu a vývoja. Spoločnosť bude pokračovať v nepretržitej činnosti i v roku 2017. Spoločnosť nemá organizačnú zložku v zahraničí.

4. DOPLŇUJÚCE UKAZOVATELE

P.č.	Ukazovateľ	2014	2015	2016
1	Rentabilita tržieb	23,46	14,28	25,27
2	Rentabilita nákladov	0,39	0,21	0,43
3	Nákladovosť	0,76	0,85	0,75
4	Celková likvidita	1,62	1,73	1,60
5	Miera zadlženosti	1,01	0,87	1,02
6	Kapitálový koeficient celk. aktív	0,20	0,25	0,24

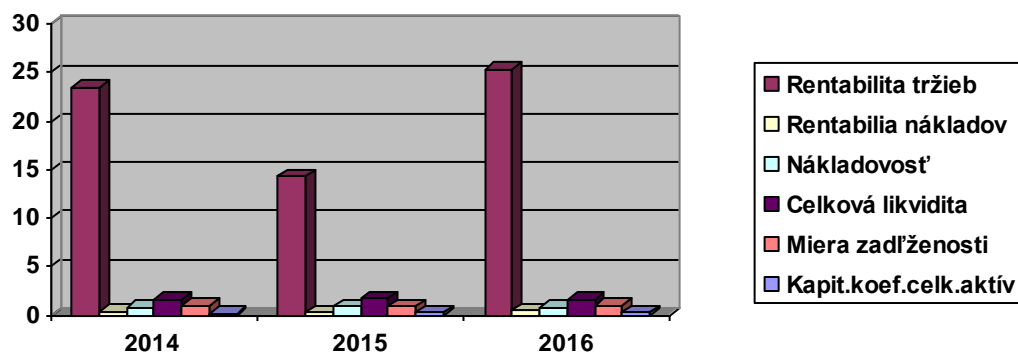

Rentabilita tržieb – zisková marža										
1	ROA	Zisk po zdanení (S100)		699543	=	699543				
		Tržby (V2+V29)	x100	2737584 + 31049	=	2768633	x100	=	25,27	%

Rentabilita tržieb – zisková marža, vyjadruje výšku zisku dosiahnutého z 1 € celkových tržieb.

Rentabilita nákladov – ukazovateľ hospodárnosti										
2	RN	Zisk pred zdanením (V56)		897587	=	897587				
		Celkové náklady (V10+45+57)	=	1870617+429+198044	=	2069090	=		0,43	

Ukazovateľ nákladovosti										
3	Nákladovosť	=	Všetky položky zahrnuté do nákladov	2071223		Všetky položky zahrnuté do výnosov	2768633	=	0,75	

Ukazovateľ nákladovosti ukazuje koľko centov nákladov je potrebné vynaložiť na 1 eur výnosov.

Analýza likvidity										
4	Celková likvidita	=	Obežný majetok (S33)	3857354	=	Krátkodobé záväzky (S122)	2404078	=	1,60	

Celková likvidita - charakterizuje koľkokrát pokrývajú obežné aktíva (krátkodobý finančný majetok + krátkodobé pohľadávky + zásoby) krátkodobé záväzky organizácie. Hodnoty ukazovateľa sa považujú za optimálne, keď sa ukazovateľ pohybuje v hraniciach <2,0 – 2,5>.

Miera zadlženosti										
5	Miera zadlženosti	=	Záväzky+časové rozliš. (S101+141)	2574331	=	Vlastné imanie (S80)	2501938	=	1,02	

Miera zadlženosti – je ukazovateľ, ktorý dáva do pomeru cudzie zdroje k vlastnému imaniu. Pri zvyšovaní tohto ukazovateľa sa zvyšuje riziko finančného pádu. Dobré rozpätie výslednej hodnoty je z intervalu 0,3 až 0,7.

Kapitálový koeficient celkových aktív										
6	Kapitálový koeficient celkových aktív	=	Dlhodobý majetok (S11)	1216905	=	Celkové aktíva (S1)	5076269	=	0,24	

Kapitálový koeficient celkových aktív – Podiel vlastného kapitálu na celkovom sa hodnotí : 30 % - ako veľmi dobrý, > 20 % ako dobrý, > 10 % ako stredný, < 0 (záporný) ako hodnota insolventnosti.

5. PODNIKATEĽSKÝ ZÁMER NA ROK 2017

N-Lél, a.s., Školská 456, 946 12 Zlatná na Ostrove predpokladá nepretržité pokračovanie svojej hospodárskej činnosti.

osevný plán

Plodina	Osevná plocha ha	Hektárová úroda t/ha	Produkcia T
Pšenica	538,78	5,8	3125
Jačmeň jarný	257,70	5,3	1366
Kukurica	310,20	8,5	2637
Slnečnica	550,20	3,1	1706
Repka	455,71	2,8	1276
Pôda ležiaca úhorom	97,51	x	X
CELKOM	2 210,10	x	x

Predpokladané ročné príjmy z tržieb RV v r. 2017

Výrobok	Produkcia v t	Predpokladaná real. cena v €/t	Príjem z tržieb v tis. €
Pšenica	3125	145	453125
Jačmeň jarný	1366	140	191240
Kukurica	2637	132	348084
Slnečnica	1706	330	562980
Repka	1276	380	484880
Služby	x	x	55000
Spolu :	x	x	2095309

Spoločnosť nevykázala v roku 2016 náklady na činnosť v oblasti výskumu a vývoja. Spoločnosť bude pokračovať v nepretržitej činnosti podnikania v roku 2017. Spoločnosť nemá organizačnú zložku v zahraničí.

ÚČTOVNÁ ZÁVIERKA

podnikateľov v podvojnom účtovníctve



zostavená k 31.12.2016

Číselné údaje sa zarovnávajú vpravo, ostatné údaje sa píše zľava. Nevyplnené riadky sa ponechávajú prázdne.

Údaje sa vyplňajú paličkovým písmom (podľa tohto vzoru), písacím strojom alebo tlačiarňou, a to čiernou alebo tmavomodrou farbou.

Á Ā B Ć D Ę F G H Í J K L M N O P Q R Š T Ú V X Ý Ž 0 1 2 3 4 5 6 7 8 9

Daňové identifikačné číslo 2020159537	Účtovná závierka X riadna	Účtovná jednotka X malá	Mesiac Rok od 1 2016
IČO 36535061	mimoriadna	veľká	do 12 2016
SK NACE 01.11.0	priebežná	(vyznačí sa x)	Bezprostredne predchádzajúce obdobie od 1 2015 do 12 2015

Priložené súčasti účtovnej závierky

 Súvaha (Úč POD 1-01)
(v celých eurách)

 Výkaz ziskov a strát (Úč POD 2-01)
(v celých eurách)

 Poznámky (Úč POD 3-01)
(v celých eurách alebo eurocentoch)

Obchodné meno (názov) účtovnej jednotky

N - L é l , a . s .

Sídlo účtovnej jednotky

Ulica

ŠKOLSKÁ

Číslo

456

PSČ

Obec

946 1 ZLATNÁ NA OSTROVE

Označenie obchodného registra a číslo zápisu obchodnej spoločnosti

Obchodný register Okresný súd Nitra

Oddiel | Sa Vložka číslo | 10127 / N

Telefónne číslo

035 / 7781184

Faxové číslo

035 / 7781182

E-mailová adresa

Zostavená dňa:

01.03.2017

Schválená dňa:

. . 20

Podpisový záznam štatutárneho orgánu účtovnej jednotky alebo člena štatutárneho orgánu účtovnej jednotky alebo podpisový záznam fyzickej osoby, ktorá je účtovnou jednotkou:

Záznamy daňového úradu

Miesto pre evidenčné číslo

Odtlačok prezentačnej pečiatky daňového úradu



Označenie a	STRANA AKTÍV b	Číslo riadku c	Bežné účtovné obdobie		Bezprostredne predchádzajúce účtovné obdobie	
			1	Brutto - časť 1	2	3
				Korekcia - časť 2		
	SPOLU MAJETOK r. 02 + r. 33 + r. 74	01	5 7 8 1 9 5 5	5 0 7 6 2 6 9		
			7 0 5 6 8 6		5 2 2 3 2 3 9	
A.	Neobežný majetok r. 03 + r. 11 + r. 21	02	1 9 2 2 5 9 1	1 2 1 6 9 0 5		
			7 0 5 6 8 6		1 3 2 8 3 2 9	
A.I.	Dlhodobý nehmotný majetok súčet (r. 04 až r. 10)	03	3 7 6 0		0	
			3 7 6 0			0
A.I.1.	Aktivované náklady na vývoj (012) - /072, 091A/	04	0		0	
			0			0
2.	Softvér (013) - /073, 091A/	05	3 7 6 0		0	
			3 7 6 0			0
3.	Ocenené práva (014) - /074, 091A/	06	0		0	
			0			0
4.	Goodwill (015) - /075, 091A/	07	0		0	
			0			0
5.	Ostatný dlhodobý nehmotný majetok (019, 01X) - /079, 07X, 091A/	08	0		0	
			0			0
6.	Obstarávaný dlhodobý nehmotný majetok (041) - /093/	09	0		0	
			0			0
7.	Poskytnuté preddavky na dlhodobý nehmotný majetok (051) - /095A/	10	0		0	
			0			0
A.II.	Dlhodobý hmotný majetok súčet (r. 12 až r. 20)	11	1 9 1 8 8 3 1	1 2 1 6 9 0 5		
			7 0 1 9 2 6		1 3 2 8 3 2 9	
A.II.1.	Pozemky (031) - /092A/	12	7 0 0 4 9 5	7 0 0 4 9 5		
			0		6 1 8 8 5 9	
2.	Stavby (021) - /081, 092A/	13	6 1 7 4 8	1 5 8 2 4		
			4 5 9 2 4		1 9 4 3 8	
3.	Samostatné hnuteľné veci a súbory hnuteľných vecí (022) - /082, 092A/	14	1 1 5 4 7 6 2	4 9 8 7 6 0		
			6 5 6 0 0 2		6 5 6 6 9 1	



Označenie a	STRANA AKTÍV b	Číslo riadku c	Bežné účtovné obdobie		Bezprostredne predchádzajúce účtovné obdobie	
			1	2		3
			Brutto - časť 1 Korekcia - časť 2	Netto		
4.	Pestovateľské celky trvalých porastov (025) - /085, 092A/	15	0		0	
			0		0	
5.	Základné stádo a ťažné zvieratá (026) - /086, 092A/	16	0		0	
			0		0	
6.	Ostatný dlhodobý hmotný majetok (029, 02X, 032) - /089, 08X, 092A/	17	0		0	
			0		0	
7.	Obstarávaný dlhodobý hmotný majetok (042) - /094/	18	1 8 2 6		1 8 2 6	
			0		3 3 3 4 1	
8.	Poskytnuté preddavky na dlhodobý hmotný majetok (052) - /095A/	19	0		0	
			0		0	
9.	Opravná položka k nadobudnutému majetku (+/- 097) +/- 098	20	0		0	
			0		0	
A.III.	Dlhodobý finančný majetok súčet (r. 22 až r. 32)	21	0		0	
			0		0	
A.III.1.	Podielové cenné papiere a podiely v prepojených účtovných jednotkách (061A, 062A, 063A) - /096A/	22	0		0	
			0		0	
2.	Podielové cenné papiere a podiely s podielovou účasťou okrem v prepojených účtovných jednotkách (062A) - /096A/	23	0		0	
			0		0	
3.	Ostatné realizovateľné cenné papiere a podiely (063A) - /096A/	24	0		0	
			0		0	
4.	Pôžičky prepojeným účtovným jednotkám (066A) - /096A/	25	0		0	
			0		0	
5.	Pôžičky v rámci podielovej účasti okrem prepojeným účtovným jednotkám (066A) - /096A/	26	0		0	
			0		0	
6.	Ostatné pôžičky (067A) - /096A/	27	0		0	
			0		0	
7.	Dlhové cenné papiere a ostatný dlhodobý finančný majetok (065A, 069A,06XA) - /096A/	28	0		0	
			0		0	



Označenie a	STRANA AKTÍV b	Číslo riadku c	Bežné účtovné obdobie		Bezprostredne predchádzajúce účtovné obdobie	
			1	Brutto - časť 1	2	3
				Korekcia - časť 2		
8.	Pôžičky a ostatný dlhodobý finančný majetok so zostatkovou dobou splatnosti najviac jeden rok (066A, 067A, 069A, 06XA) - /096A/	29	0		0	
			0			0
9.	Účty v bankách s dobou viazanosti dlhšou ako jeden rok (22XA)	30	0		0	
			0			0
10.	Obstarávaný dlhodobý finančný majetok (043) - /096A/	31	0		0	
			0			0
11.	Poskytnuté preddavky na dlhodobý finančný majetok (053) - /095A/	32	0		0	
			0			0
B.	Obežný majetok r. 34 + r. 41 + r. 53 + r. 66 + r. 71	33	3 8 5 7 3 5 4		3 8 5 7 3 5 4	
			0			3 8 7 7 8 5 2
B.I.	Zásoby súčet (r. 35 až r. 40)	34	5 4 4 7 4 6		5 4 4 7 4 6	
			0			1 7 1 6 3 8 7
B.I.1.	Materiál (112, 119, 11X) - /191, 19X/	35	0		0	
			0			0
2.	Nedokončená výroba a polotovary vlastnej výroby (121, 122, 12X) - /192, 193, 19X/	36	2 7 3 2 7 3		2 7 3 2 7 3	
			0			2 6 3 9 9 5
3.	Výrobky (123) - /194/	37	2 7 1 4 7 3		2 7 1 4 7 3	
			0			1 4 2 1 2 3 7
4.	Zvieratá (124) - /195/	38	0		0	
			0			0
5.	Tovar (132, 133, 13X, 139) - /196, 19X/	39	0		0	
			0			3 1 1 5 5
6.	Poskytnuté preddavky na zásoby (314A) - /391A/	40	0		0	
			0			0
B.II.	Dlhodobé pohľadávky súčet (r. 42 + r. 46 až r. 52)	41	0		0	
			0			0
B.II.1.	Pohľadávky z obchodného styku súčet (r. 43 až r. 45)	42	0		0	
			0			0



Označenie a	STRANA AKTÍV b	Číslo riadku c	Bežné účtovné obdobie		Bezprostredne predchádzajúce účtovné obdobie	
			1	2	3	
			Brutto - časť 1 Korekcia - časť 2	Netto	Netto	
1.a.	Pohľadávky z obchodného styku voči prepojeným účtovným jednotkám (311A, 312A, 313A, 314A, 315A, 31XA) - /391A/	43	0		0	
			0			0
1.b.	Pohľadávky z obchodného styku v rámci podielovej účasti okrem pohľadávok voči prepojeným účtovným jednotkám (311A, 312A, 313A, 314A, 315A, 31XA) - /391A/	44	0		0	
			0			0
1.c.	Ostatné pohľadávky z obchodného styku (311A, 312A, 313A, 314A, 315A, 31XA) - /391A/	45	0		0	
			0			0
2.	Čistá hodnota zákazky (316A)	46	0		0	
			0			0
3.	Ostatné pohľadávky voči prepojeným účtovným jednotkám (351A) - /391A/	47	0		0	
			0			0
4.	Ostatné pohľadávky v rámci podielovej účasti okrem pohľadávok voči prepojeným účtovným jednotkám (351A) - /391A/	48	0		0	
			0			0
5.	Pohľadávky voči spoločníkom, členom a združeniu (354A, 355A, 358A, 35XA) - /391A/	49	0		0	
			0			0
6.	Pohľadávky z derivátových operácií (373A, 376A)	50	0		0	
			0			0
7.	Iné pohľadávky (335A, 336A, 33XA, 371A, 374A, 375A, 378A) - /391A/	51	0		0	
			0			0
8.	Odložená daňová pohľadávka (481A)	52	0		0	
			0			0
B.III.	Krátkodobé pohľadávky súčet (r. 54 + r. 58 až r. 65)	53	3 0 3 4 7 4 4	3 0 3 4 7 4 4		
			0		1 4 2 5 3 1 3	
B.III.1.	Pohľadávky z obchodného styku súčet (r. 55 až r. 57)	54	1 3 2 4 0 6 2	1 3 2 4 0 6 2		
			0		9 8 9 5 0	
1.a.	Pohľadávky z obchodného styku voči prepojeným účtovným jednotkám (311A, 312A, 313A, 314A, 315A, 31XA) - /391A/	55	1 1 6 8 5 6 6	1 1 6 8 5 6 6		
			0		7 7 0 4 1	
1.b.	Pohľadávky z obchodného styku v rámci podielovej účasti okrem pohľadávok voči prepojeným účtovným jednotkám (311A, 312A, 313A, 314A, 315A, 31XA) - /391A/	56	0		0	
			0			0



Označenie a	STRANA AKTÍV b	Číslo riadku c	Bežné účtovné obdobie		Bezprostredne predchádzajúce účtovné obdobie
			1	2	3
			Brutto - časť 1 Korekcia - časť 2	Netto	Netto
1.c.	Ostatné pohľadávky z obchodného styku (311A, 312A, 313A, 314A, 315A, 31XA) - /391A/	57	1 5 5 4 9 6	1 5 5 4 9 6	
			0		2 1 9 0 9
2.	Čistá hodnota zákazky (316A)	58	0	0	
			0		0
3.	Ostatné pohľadávky voči prepojeným účtovným jednotkám (351A) - /391A/	59	0	0	
			0		0
4.	Ostatné pohľadávky v rámci podielovej účasti okrem pohľa- dávok voči prepojeným účtovným jednotkám (351A) - /391A/	60	0	0	
			0		0
5.	Pohľadávky voči spoločníkom, členom a združeniu (354A, 355A, 358A, 35XA, 398A) - /391A/	61	0	0	
			0		0
6.	Sociálne poistenie (336A) - /391A/	62	0	0	
			0		0
7.	Daňové pohľadávky a dotácie (341, 342, 343, 345, 346, 347) - /391A/	63	5 1 0 5 3 6	5 1 0 5 3 6	
			0		2 2 5 0 0 5
8.	Pohľadávky z derivátových operácií (373A, 376A)	64	0	0	
			0		0
9.	Iné pohľadávky (335A, 33XA, 371A, 374A, 375A, 378A) - /391A/	65	1 2 0 0 1 4 6	1 2 0 0 1 4 6	
			0		1 1 0 1 3 5 8
B.IV.	Krátkodobý finančný majetok súčet (r. 67 až r. 70)	66	0	0	
			0		0
B.IV.1.	Krátkodobý finančný majetok v prepoje- ných účtovných jednotkách (251A, 253A, 256A, 257A, 25XA) - /291A, 29XA/	67	0	0	
			0		0
2.	Krátkodobý finančný majetok bez krátkodobé- ho finančného majetku v prepojených účtov- ných jednotkách (251A, 253A, 256A, 257A, 25XA) - /291A, 29XA/	68	0	0	
			0		0
3.	Vlastné akcie a vlastné obchodné podieľy (252)	69	0	0	
			0		0
4.	Obstarávaný krátkodobý finančný majetok (259, 314A) - /291A/	70	0	0	
			0		0



Označenie a	STRANA AKTÍV b	Číslo riadku c	Bežné účtovné obdobie		Bezprostredne predchádzajúce účtovné obdobie
			1	2	
			Brutto - časť 1	Netto	Netto
			Korekcia - časť 2		
B.V.	Finančné účty r. 72 + r. 73	71	2 7 7 8 6 4	2 7 7 8 6 4	
			0		7 3 6 1 5 2
B.V.1.	Peniaze (211, 213, 21X)	72	9 6 9	9 6 9	
			0		2 2 6
2.	Účty v bankách (221A, 22X, +/- 261)	73	2 7 6 8 9 5	2 7 6 8 9 5	
			0		7 3 5 9 2 6
C.	Časové rozlíšenie súčet (r. 75 až r. 78)	74	2 0 1 0	2 0 1 0	
			0		1 7 0 5 8
C.1.	Náklady budúcich období dlhodobé (381A, 382A)	75	0	0	
			0		0
2.	Náklady budúcich období krátkodobé (381A, 382A)	76	2 0 1 0	2 0 1 0	
			0		1 7 0 5 8
3.	Prijmy budúcich období dlhodobé (385A)	77	0	0	
			0		0
4.	Prijmy budúcich období krátkodobé (385A)	78	0	0	
			0		0

Označenie a	STRANA PASÍV b	Číslo riadku c	Bežné účtovné obdobie 4		Bezprostredne predchádzajúce účtovné obdobie 5	
	SPOLU VLASTNÉ IMANIE A ZÁVÄZKY r. 80 + r. 101 + r. 141	79	5 0 7 6 2 6 9		5 2 2 3 2 3 9	
A.	Vlastné imanie r. 81 + r. 85 + r. 86 + r. 87 + r. 90 + r. 93 + r. 97 + r. 100	80	2 5 0 1 9 3 8		2 7 8 2 6 6 5	
A.I.	Základné imanie súčet (r. 82 až r. 84)	81	3 3 2 0 0		3 3 2 0 0	
A.I.1.	Základné imanie (411 alebo +/- 491)	82	3 3 2 0 0		3 3 2 0 0	
2.	Zmena základného imania +/- 419	83	0		0	
3.	Pohľadávky za upísané vlastné imanie (/-/353)	84	0		0	
A.II.	Emisné ážio (412)	85	0		0	
A.III.	Ostatné kapitálové fondy (413)	86	0		0	
A.IV.	Zákonné rezervné fondy r. 88 + r. 89	87	6 6 3 9		6 6 3 9	
A.IV.1.	Zákonný rezervný fond a nedeliteľný fond (417A, 418, 421A, 422)	88	6 6 3 9		6 6 3 9	
2.	Rezervný fond na vlastné akcie a vlastné podiely (417A, 421A)	89	0		0	



Označenie a	STRANA PASÍV b	Číslo riadku c	Bežné účtovné obdobie 4	Bezprostredne predchádzajúce účtovné obdobie 5
A.V.	Ostatné fondy zo zisku r. 91 + r. 92	90	0	0
A.V.1.	Štatutárne fondy (423, 42X)	91	0	0
2.	Ostatné fondy (427, 42X)	92	0	0
A.VI.	Oceňovacie rozdiely z precenenia súčet (r. 94 až r. 96)	93	0	0
A.VI.1.	Oceňovacie rozdiely z precenenia majetku a záväzkov (+/- 414)	94	0	0
2.	Oceňovacie rozdiely z kapitálových účastí (+/- 415)	95	0	0
3.	Oceňovacie rozdiely z precenenia pri zlúčení, splynutí a rozdelení (+/- 416)	96	0	0
A.VII.	Výsledok hospodárenia minulých rokov r. 98 + r. 99	97	1 7 6 2 5 5 6	2 3 8 1 1 9 0
A.VII.1.	Nerozdelený zisk minulých rokov (428)	98	1 7 6 2 5 5 6	2 3 8 1 1 9 0
2.	Neuhrazená strata minulých rokov (-/429)	99	0	0
A.VIII.	Výsledok hospodárenia za účtovné obdobie po zdanení +/- r. 01 - (r. 81 + r. 85 + r. 86 + r. 87 + r. 90 + r. 93 + r. 97 + r. 101 + r. 141)	100	6 9 9 5 4 3	3 6 1 6 3 6
B.	Záväzky r. 102 + r. 118 + r. 121 + r. 122 + r. 136 + r. 139 + r. 140	101	2 4 3 9 5 0 0	2 2 7 0 6 2 7
B.I.	Dlhodobé záväzky súčet (r. 103 + r. 107 až r. 117)	102	3 0 6 9 7	3 2 4 1 1
B.I.1.	Dlhodobé záväzky z obchodného styku súčet (r. 104 až r. 106)	103	0	0
1.a.	Záväzky z obchodného styku voči prepojeným účtovným jednotkám (321A, 475A, 476A)	104	0	0
1.b.	Záväzky z obchodného styku v rámci podielovej účasti okrem záväzkov voči prepojeným účtovným jednotkám (321A, 475A, 476A)	105	0	0
1.c.	Ostatné záväzky z obchodného styku (321A, 475A, 476A)	106	0	0
2.	Čistá hodnota zákazky (316A)	107	0	0
3.	Ostatné záväzky voči prepojeným účtovným jednotkám (471A, 47XA)	108	0	0
4.	Ostatné záväzky v rámci podielovej účasti okrem záväzkov voči prepojeným účtovným jednotkám (471A, 47XA)	109	0	0
5.	Ostatné dlhodobé záväzky (479A, 47XA)	110	0	0
6.	Dlhodobé prijaté preddavky (475A)	111	0	0
7.	Dlhodobé zmenky na úhradu (478A)	112	0	0
8.	Vydané dlhopisy (473A/-/255A)	113	0	0
9.	Záväzky zo sociálneho fondu (472)	114	1 0 6 3 5	1 0 2 1 7
10.	Iné dlhodobé záväzky (336A, 372A, 474A, 47XA)	115	0	0
11.	Dlhodobé záväzky z derivátových operácií (373A, 377A)	116	0	0
12.	Odložený daňový záväzok (481A)	117	2 0 0 6 2	2 2 1 9 4



Označenie a	STRANA PASÍV b	Číslo riadku c	Bežné účtovné obdobie 4	Bezprostredne predchádzajúce účtovné obdobie 5
B.II.	Dlhodobé rezervy r. 119 + r. 120	118	0	0
B.II.1.	Zákonné rezervy (451A)	119	0	0
2.	Ostatné rezervy (459A, 45XA)	120	0	0
B.III.	Dlhodobé bankové úvery (461A, 46XA)	121	0	0
B.IV.	Krátkodobé záväzky súčet (r. 123 + r. 127 až r. 135)	122	2 4 0 4 0 7 8	2 2 3 1 4 1 8
B.IV.1.	Záväzky z obchodného styku súčet (r. 124 až r. 126)	123	1 7 4 3 2	3 2 6 4
1.a.	Záväzky z obchodného styku voči prepojeným účtovným jednotkám (321A, 322A, 324A, 325A, 326A, 32XA, 475A, 476A, 478A, 47XA)	124	0	0
1.b.	Záväzky z obchodného styku v rámci podielovej účasti okrem záväzkov voči prepojeným účtovným jednotkám (321A, 322A, 324A, 325A, 326A, 32XA, 475A, 476A, 478A, 47XA)	125	0	0
1.c.	Ostatné záväzky z obchodného styku (321A, 322A, 324A, 325A, 326A, 32XA, 475A, 476A, 478A, 47XA)	126	1 7 4 3 2	3 2 6 4
2.	Čistá hodnota zákazky (316A)	127	0	0
3.	Ostatné záväzky voči prepojeným účtovným jednotkám (361A, 36XA, 471A, 47XA)	128	0	0
4.	Ostatné záväzky v rámci podielovej účasti okrem záväzkov voči prepojeným účtovným jednotkám (361A, 36XA, 471A, 47XA)	129	0	0
5.	Záväzky voči spoločníkom a združeniu (364, 365, 366, 367, 368, 398A, 478A, 479A)	130	2 2 7 5 2 2 6	2 2 0 6 6 9 6
6.	Záväzky voči zamestnancom (331, 333, 33X, 479A)	131	1 0 9 9 3	1 2 3 1 6
7.	Záväzky zo sociálneho poistenia (336A)	132	7 3 6 6	8 4 5 3
8.	Daňové záväzky a dotácie (341, 342, 343, 345, 346, 347, 34X)	133	9 2 9 7 8	0
9.	Záväzky z derivátových operácií (373A, 377A)	134	0	0
10.	Iné záväzky (372A, 379A, 474A, 475A, 479A, 47XA)	135	8 3	6 8 9
B.V.	Krátkodobé rezervy r. 137 + r. 138	136	4 7 2 5	6 7 9 8
B.V.1.	Zákonné rezervy (323A, 451A)	137	3 2 2 5	5 2 9 8
2.	Ostatné rezervy (323A, 32X, 459A, 45XA)	138	1 5 0 0	1 5 0 0
B.VI.	Bežné bankové úvery (221A, 231, 232, 23X, 461A, 46XA)	139	0	0
B.VII.	Krátkodobé finančné výpomoci (241, 249, 24X, 473A, /-/255A)	140	0	0
C.	Časové rozlíšenie súčet (r. 142 až r. 145)	141	1 3 4 8 3 1	1 6 9 9 4 7
C.1.	Výdavky budúcich období dlhodobé (383A)	142	0	0
2.	Výdavky budúcich období krátkodobé (383A)	143	1 5 5 3 6	5 9 1 7
3.	Výnosy budúcich období dlhodobé (384A)	144	0	0
4.	Výnosy budúcich období krátkodobé (384A)	145	1 1 9 2 9 5	1 6 4 0 3 0



Ozna- čenie a	Text b	Číslo riadku c	Skutočnosť	
			bežné účtovné obdobie 1	bezprostredne predchádzajúce účtovné obdobie 2
			*	Čistý obrat (časť účt. tr. 6 podľa zákona)
**	Výnosy z hospodárskej činnosti spolu súčet (r. 03 až r. 09)	02	2 7 3 7 5 8 4	2 4 8 4 4 7 5
I.	Tržby z predaja tovaru (604, 607)	03	3 2 1 2 9	4 1 2 1 3 4
II.	Tržby z predaja vlastných výrobkov (601)	04	3 1 9 3 8 5 8	1 5 9 3 3 6
III.	Tržby z predaja služieb (602, 606)	05	5 3 2 7 0	2 0 6 9 8
IV.	Zmeny stavu vnútroorganizačných zásob (+/-) (účtová skupina 61)	06	- 1 1 4 0 4 8 7	1 4 2 2 6 1 8
V.	Aktivácia (účtová skupina 62)	07	0	0
VI.	Tržby z predaja dlhodobého nehmotného majetku, dlhodobého hmotného majetku a materiálu (641, 642)	08	1 1 4 7 0 0	1 4 6 2 5
VII.	Ostatné výnosy z hospodárskej činnosti (644, 645, 646, 648, 655, 657)	09	4 8 4 1 1 4	4 5 5 0 6 4
**	Náklady na hospodársku činnosť spolu r. 11 + r. 12 + r. 13 + r. 14 + r. 15 + r. 20 + r. 21 + r. 24 + r. 25 + r. 26	10	1 8 7 0 6 1 7	2 0 6 7 7 7 2
A.	Náklady vynaložené na obstaranie predaného tovaru (504, 507)	11	3 1 1 5 5	3 8 1 6 2 7
B.	Spotreba materiálu, energie a ostatných neskladovateľných dodávok (501, 502, 503)	12	8 9 6 8 2 8	9 4 0 5 4 1
C.	Opravné položky k zásobám (+/-) (505)	13	0	0
D.	Služby (účtová skupina 51)	14	4 6 3 6 8 6	3 6 2 0 3 9
E.	Osobné náklady (r. 16 až r. 19)	15	1 1 0 2 3 7	1 1 1 6 0 1
E.1.	Mzdové náklady (521, 522)	16	8 0 1 6 4	8 0 9 8 0
2.	Odmeny členom orgánov spoločnosti a družstva (523)	17	0	0
3.	Náklady na sociálne poistenie (524, 525, 526)	18	2 7 7 3 6	2 8 4 9 5
4.	Sociálne náklady (527, 528)	19	2 3 3 7	2 1 2 6
F.	Dane a poplatky (účtová skupina 53)	20	6 3 2 1 5	6 7 6 7 5
G.	Odpisy a opravné položky k dlhodobému nehmotnému majetku a dlhodobému hmotnému majetku (r. 22 + r. 23)	21	2 4 5 9 9 8	1 9 0 8 4 1
G.1.	Odpisy dlhodobého nehmotného majetku a dlhodobého hmotného majetku (551)	22	2 4 5 9 9 8	1 9 0 8 4 1
2.	Opravné položky k dlhodobému nehmotnému majetku a dlhodobému hmotnému majetku (+/-) (553)	23	0	0
H.	Zostatková cena predaného dlhodobého majetku a predaného materiálu (541, 542)	24	5 3 4 4 4	1 1 9 6 7
I.	Opravné položky k pohľadávkam (+/-) (547)	25	0	0
J.	Ostatné náklady na hospodársku činnosť (543, 544, 545, 546, 548, 549, 555, 557)	26	6 0 5 4	1 4 8 1
***	Výsledok hospodárenia z hospodárskej činnosti (+/-) (r. 02 - r. 10)	27	8 6 6 9 6 7	4 1 6 7 0 3



Označenie a	Text b	Číslo riadku c	Skutočnosť	
			bežné účtovné obdobie 1	bezprostredne predchádzajúce účtovné obdobie 2
			*	Pridaná hodnota (r. 03 + r. 04 + r. 05 + r. 06 + r. 07) - (r. 11 + r. 12 + r. 13 + r. 14)
**	Výnosy z finančnej činnosti spolu r. 30 + r. 31 + r. 35 + r. 39 + r. 42 + r. 43 + r. 44	29	3 1 0 4 9	4 7 9 5 7
VIII.	Tržby z predaja cenných papierov a podielov (661)	30	0	0
IX.	Výnosy z dlhodobého finančného majetku súčet (r. 32 až r. 34)	31	0	0
IX.1.	Výnosy z cenných papierov a podielov od prepojených účtovných jednotiek (665A)	32	0	0
2.	Výnosy z cenných papierov a podielov v podielovej účasti okrem výnosov prepojených účtovných jednotiek (665A)	33	0	0
3.	Ostatné výnosy z cenných papierov a podielov (665A)	34	0	0
X.	Výnosy z krátkodobého finančného majetku súčet (r. 36 až r. 38)	35	0	0
X.1.	Výnosy z krátkodobého finančného majetku od prepojených účtovných jednotiek (666A)	36	0	0
2.	Výnosy z krátkodobého finančného majetku v podielovej účasti okrem výnosov prepojených účtovných jednotiek (666A)	37	0	0
3.	Ostatné výnosy z krátkodobého finančného majetku (666A)	38	0	0
XI.	Výnosové úroky (r. 40 + r. 41)	39	3 1 0 4 9	4 7 9 5 7
XI.1.	Výnosové úroky od prepojených účtovných jednotiek (662A)	40	0	0
2.	Ostatné výnosové úroky (662A)	41	3 1 0 4 9	4 7 9 5 7
XII.	Kurzové zisky (663)	42	0	0
XIII.	Výnosy z precenenia cenných papierov a výnosy z derivátových operácií (664, 667)	43	0	0
XIV.	Ostatné výnosy z finančnej činnosti (668)	44	0	0
**	Náklady na finančnú činnosť spolu r. 46 + r. 47 + r. 48 + r. 49 + r. 52 + r. 53 + r. 54	45	4 2 9	4 6 9
K.	Predané cenné papiere a podiely (561)	46	0	0
L.	Náklady na krátkodobý finančný majetok (566)	47	0	0
M.	Opravné položky k finančnému majetku (+/-) (565)	48	0	0
N.	Nákladové úroky (r. 50 + r. 51)	49	0	0
N.1.	Nákladové úroky pre prepojené účtovné jednotky (562A)	50	0	0
2.	Ostatné nákladové úroky (562A)	51	0	0
O.	Kurzové straty (563)	52	0	0
P.	Náklady na precenenie cenných papierov a náklady na derivátové operácie (564, 567)	53	0	0
Q.	Ostatné náklady na finančnú činnosť (568, 569)	54	4 2 9	4 6 9



Ozna- čenie a	Text b	Číslo riadku c	Skutočnosť	
			bežné účtovné obdobie 1	bezprostredne predchádzajúce účtovné obdobie 2
***	Výsledok hospodárenia z finančnej činnosti (+/-) (r. 29 - r. 45)	55	3 0 6 2 0	4 7 4 8 8
****	Výsledok hospodárenia za účtovné obdobie pred zdanením (+/-) (r. 27 + r. 55)	56	8 9 7 5 8 7	4 6 4 1 9 1
R.	Daň z príjmov (r. 58 + r. 59)	57	1 9 8 0 4 4	1 0 2 5 5 5
R.1.	Daň z príjmov splatná (591, 595)	58	2 0 0 1 7 7	1 0 9 2 6 1
2.	Daň z príjmov odložená (+/-) (592)	59	- 2 1 3 3	- 6 7 0 6
S.	Prevod podielov na výsledku hospodárenia spoločníkom (+/- 596)	60	0	0
****	Výsledok hospodárenia za účtovné obdobie po zdanení (+/-) (r. 56 - r. 57 - r. 60)	61	6 9 9 5 4 3	3 6 1 6 3 6

POZNÁMKY K ÚČTOVNEJ ZÁVIERKE
pre malé účtovné jednotky

Článok I – VŠEOBECNÉ INFORMÁCIE

1) Základné informácie o účtovnej jednotke:

Obchodné meno:	N – Lél, a.s.
Sídlo:	946 12 Zlatná na Ostrove, Školská 456
Právna forma:	Akciová spoločnosť
Dátum vzniku:	Zápis do obchodného registra: 26.01.2000
Hlavný predmet podnikania:	Poľnohospodárska výroba – rastlinná výroba
Subjekt verejného záujmu:	N – Lél, a.s. nie je subjektom verejného záujmu (§ 2/14 ZoU).
Účtovné obdobie:	01.01.2016-31.12.2016

Názov položky	Bežné účtovné obdobie	Bezprostredne predchádzajúce účtovné obdobie	Áno/Nie
Netto aktíva celkom	5083342	5223239	áno
Čistý obrat celkom	3279256	592167	áno
Počet zamestnancov	7	8	nie

Komentár:

1) Účtovná jednotka, spĺňa podmienky zatriedenia ako malá účtovná jednotka.

2) Dátum schválenia účtovnej závierky za bezprostredne predchádzajúce účtovné obdobie príslušným orgánom účtovnej jednotky: **27.06.2016**

3) Právny dôvod na zostavenie účtovnej závierky: riadna účtovná závierka za účtovné obdobie **od 01.01.2016 do 31.12.2016**.

4) Údaje o skupine účtovných jednotiek v súvislosti s konsolidáciou: nemá náplň

5) Priemerný prepočítaný počet zamestnancov účtovnej jednotky:

Názov položky	Bežné účtovné obdobie	Bezprostredne predchádzajúce účtovné obdobie
Priemerný prepočítaný počet počas účtovného obdobia	7	8

Článok II – INFORMÁCIE O ORGÁNOCH SPOLOČNOSTI

Informácie o orgánoch účtovnej jednotky — účtovná jednotka v účtovnom období neposkytla výhody členom orgánov účtovnej jednotky.

Článok III – INFORMÁCIE O PRIJATÝCH POSTUPOCH

- 1) **Účtovná závierka bola zostavená za predpokladu nepretržitého trvania spoločnosti a vykonávania činnosti v predmete registrovanej v obchodnom registri.**
- 2) Informácia o aplikácii účtovných zásad a účtovných metód, ktoré sú dôležité na posúdenie majetku, záväzkov, finančnej situácie a výsledku hospodárenia. Informácia **o zmenách účtovných zásad a zmenách účtovných metód: nemá náplň**
- 3) Informácie o charaktere a účele **transakcií, ktoré sa neuvádzajú v súvahe : nemá náplň**
- 4) **Spôsob a určenie oceňovania** majetku a záväzkov (vrátane rozhodujúcich odhadov):
 - a) Dlhodobý nehmotný majetok – je oceňovaný obstarávacou cenou: Obstarávacia cena vrátane súvisiacich s obstaraním v zložení dopravné, provízie, poistné, clo
 - b) dlhodobý nehmotný majetok vytvorený vlastnou činnosťou – nemá náplň
 - c) dlhodobý hmotný majetok obstaraný iným spôsobom - nemá náplň
 - d) dlhodobý majetok nakúpený – je oceňovaný obstarávacou cenou v zložení : Obstarávacia cena vrátane nákladov súvisiacich s obstaraním v zložení : dopravné, provízie, poistné, clo, ostatné VON
 - e) dlhodobý hmotný majetok vytvorený vlastnou činnosťou – nemá náplň
 - f) dlhodobý majetok obstaraný inou činnosťou - nemá náplň
 - g) cenné papiere – podiely na základnom imaní spoločností, cenné papiere sú oceňované obstarávacou cenou pri nákupe
 - h) nakúpené zásoby – pri účtovaní spoločnosť postupovala spôsobom A.
Nakupované zásoby oceňoval podnik obstarávacou cenou v zložení : Cena obstarania vrátane nákladov súvisiacich s obstaraním v zložení – dopravné, provízie, poistné, clo, ostatné VON
Náklady súvisiace s obstaraním zásob pri prijímaní na sklad sa rozpočítali s cenou obstarania na technickú jednotku obstaranej zásoby. Obstarávacia cena zásob sa v analytickej evidencii rozdelila na cenu obstarania a náklady súvisiace s obstaraním. Pri vyskladnení sa tieto náklady zahŕňali do nákladov predaného tovaru záväzne stanoveným spôsobom takto : VON/ (PS zásob+prijem na sklad)x výdaj zo skladu. Obstarávacia cena zásob sa v analytickej evidencii rozdeľovala na vopred stanovenú cenu (pevnú cenu) podľa internej smernice odchýlkou od skutočnej ceny obstarania (tamtiež). Pri vyskladnení sa táto odchýlka rozpúšťala do nákladov predaných zásob spôsobom záväzne stanoveným podnikom podľa popisu :
Pri vyskladnení zásob sa používal : vážený aritmetický priemer z obstarávacích cien, aktualizovaný mesačne.
 - i) zásoby vytvorené vlastnou činnosťou : sú oceňované vlastnými nákladmi podľa skutočnej výšky nákladov, v zložení : priame náklady, časť nepriamych nákladov súvisiacich s ich vytváraním
 - k) zákazková výroba a zákazková výstavba nehnuteľností určenej na predaj – nemá náplň
 - l) pohľadávky vlastné – menovitou hodnotou
 - m) krátkodobý finančný majetok – cenou obstarania
 - n) časové rozlíšenie na strane aktív súvahy – menovitou hodnotou
 - o) záväzky vrátane rezerv, dlhopisov, pôžičiek a úverov – menovitou hodnotou
 - p) časové rozlíšenie na strane pasív súvahy – menovitou hodnotou
 - r) deriváty – nemá náplň
 - s) majetok a záväzky zabezpečené derivátmi – nemá náplň
 - t) prenajatý majetok a majetok obstaraný na základe zmluvy o kúpe prenajatej veci – nemá náplň
 - u) daň z príjmov splatnú za bežné účtovné obdobie a za zdaňovacie obdobie (ďalej len !splatná daň z príjmov) a daň z príjmov odloženú do budúcich účtovných období a zdaňovacích období (ďalej len „odložená daň z príjmov) – menovitou hodnotou

v) spôsob zostavenia odpisového plánu dlhodobého majetku

Spôsob zostavovania účtovného odpisového plánu pre dlhodobý majetok a použité odpisové metódy pri stanovení účtovných odpisov :

Druh majetku	Doba odpisovania	Sadzba odpisov	Odpisová metóda
Software	4	1/4	Rovnomerné
Budovy okrem odpisovej skupine 6	20	1/20	Rovnomerné
Budovy pre administratívu	40	1/40	Rovnomerné
Počítače s príslušenstvom	4	1/4	Rovnomerné
Dopravné prostriedky	4	1/4	Rovnomerné
Ostatné stroje	4	1/4	Rovnomerné
Ostatný dlhodobý hmotný majetok	4	1/4	Rovnomerné

Komentár k odpisovému plánu:

Odpisový plán účtovných odpisov hmotného majetku sa zostavila účtovná jednotka interným predpisom tak, že na základ vzal metódy používané pri vyčísľovaní daňových odpisov pri rešpektovaní predpokladaného opotrebenia. Odpisové sadzby pre účtovné a daňové odpisy sa rovnajú.

h) Informácia o poskytnutých dotáciách a pri dotáciách na obstaranie majetku sa uvedú zložky majetku a ich ocenenie:

Podpora pre pôdohospodárstvo, rozvoj vidieka vo výške 438 500 €.

5) Informácie o oprave významných chýb minulých účtovných období : **Nemá náplň**

Článok IV – INFORMÁCIE, KTORÉ VYSVETĽUJÚ A DOPLŇAJÚ SÚVAHU A VÝKAZ ZISKOV A STRÁT

a) Dlhodobý nehmotný majetok, ktorým je goodwill alebo záporný goodwill - dôvod jeho vzniku, spôsob výpočtu a prehodnotenie opodstatnenosti jeho výšky a odpisu jeho hodnoty:

nemá náplň

2) Informácie o významných položkách derivátov, majetku a záväzkoch zabezpečených derivátmi -**nemá náplň**

3a) Celková suma záväzkov so zostatkovou dobou splatnosti dlhšou ako 5 rokov: **nemá náplň**

3b) Celková suma zabezpečených záväzkov – opis a spôsob zabezpečenia záväzkov: **nemá náplň**

4) Informácie o vlastných akciách: **nemá náplň**

5) Informácie o sume a dôvodoch vzniku jednotlivých položiek nákladov alebo výnosov, ktoré majú výnimočný rozsah alebo výskyt **nemá náplň**

Článok V – INFORMÁCIE O INÝCH AKTÍVACH A INÝCH PASÍVACH

1a) Podmienený majetok – **nemá náplň**

1b) Podmienené záväzky – **nemá náplň**

2) Ostatné finančné povinnosti - **nemá náplň**

3) Podsúvahové účty – **nemá náplň**

Článok VI – UDALOSTI, KTORÉ NASTALI PO ZÁVIERKOVOM DNI

nemá náplň

Článok VII – OSTATNÉ INFORMÁCIE

nemá náplň

SPRÁVA NEZÁVISLÉHO AUDÍTORA

Predstavenstvu a akcionárom spoločnosti N-Lél, a.s.

Správa z auditu účtovnej závierky

Názor

Uskutočnil som audit účtovnej závierky spoločnosti **N-Lél, a.s. Zlatná na Ostrove** („spoločnosť“), ktorá obsahuje súvahu k 31. decembru 2016, výkaz ziskov a strát za rok končiaci sa k uvedenému dátumu, a poznámky, ktoré obsahujú súhrn významných účtovných zásad a účtovných metód.

Podľa môjho názoru, priložená účtovná závierka poskytuje pravdivý a verný obraz finančnej situácie spoločnosti **N-Lél, a.s. Zlatná na Ostrove** k 31. decembru 2016 a výsledku jej hospodárenia za rok končiaci sa k uvedenému dátumu podľa zákona č. 431/2002 Z.z. o účtovníctve v znení neskorších predpisov (ďalej len „zákon o účtovníctve“).

Základ pre názor

Audit som vykonal podľa medzinárodných audítorských štandardov ISA. Moja zodpovednosť podľa týchto štandardov je uvedená v odseku Zodpovednosť audítora za audit účtovnej závierky. Od spoločnosti som nezávislý podľa ustanovení zákona č. 423/2015 o štatutárnom audite a o zmene a doplnení zákona č. 431/2002 Z. z. o účtovníctve v znení neskorších predpisov (ďalej len „zákon o štatutárnom audite“) týkajúcich sa etiky, vrátane Etického kódexu audítora, relevantných pre môj audit účtovnej závierky a splnili som aj ostatné požiadavky týchto ustanovení týkajúcich sa etiky. Som presvedčený, že audítorské dôkazy, ktoré som získal, poskytujú dostatočný a vhodný základ pre môj názor.

Zodpovednosť štatutárneho orgánu za účtovnú závierku

Predstavenstvo spoločnosti je zodpovedné za zostavenie tejto účtovnej závierky tak, aby poskytovala pravdivý a verný obraz podľa zákona o účtovníctve a za tie interné kontroly, ktoré považuje za potrebné na zostavenie účtovnej závierky, ktorá neobsahuje významné nesprávnosti, či už v dôsledku podvodu alebo chyby.

Pri zostavovaní účtovnej závierky je štatutárny orgán zodpovedný za zhodnotenie schopnosti Spoločnosti nepretržite pokračovať vo svojej činnosti, za opísanie skutočností týkajúcich sa nepretržitého pokračovania v činnosti, ak je to potrebné, a za použitie predpokladu nepretržitého pokračovania v činnosti v účtovníctve, ibaže by mal v úmysle Spoločnosť zlikvidovať alebo ukončiť jej činnosť, alebo by nemal inú realistickú možnosť než tak urobiť.

Zodpovednosť audítora za audit účtovnej závierky

Mojou zodpovednosťou je získať primerané uistenie, či účtovná závierka ako celok neobsahuje významné nesprávnosti, či už v dôsledku podvodu alebo chyby, a vydať správu audítora, vrátane názoru. Primerané uistenie je uistenie vysokého stupňa, ale nie je



zárukou toho, že audit vykonaný podľa medzinárodných audítorských štandardov vždy odhalí významné nesprávnosti, ak také existujú. Nesprávnosti môžu vzniknúť v dôsledku podvodu alebo chyby a za významné sa považujú vtedy, ak by sa dalo odôvodnene očakávať, že jednotlivito alebo v súhrne by mohli ovplyvniť ekonomické rozhodnutia používateľov, uskutočnené na základe tejto účtovnej závierky.

V rámci auditu uskutočneného podľa medzinárodných audítorských štandardov, počas celého auditu uplatňujem odborný úsudok a zachovávam profesionálny skepticizmus. Okrem toho:

- Identifikujem a posudzujem riziká významnej nesprávnosti účtovnej závierky, či už v dôsledku podvodu alebo chyby, navrhujem a uskutočňujem audítorské postupy reagujúce na tieto riziká a získavam audítorské dôkazy, ktoré sú dostatočné a vhodné na poskytnutie základu pre môj názor. Riziko neodhalenia významnej nesprávnosti v dôsledku podvodu je vyššie ako toto riziko v dôsledku chyby, pretože podvod môže zahŕňať tajnú dohodu, falšovanie, úmyselné vynechanie, nepravdivé vyhlásenie alebo obídenie internej kontroly.
- Oboznamujem sa s internými kontrolami relevantnými pre audit, aby som mohol navrhnúť audítorské postupy vhodné za daných okolností, ale nie za účelom vyjadrenia názoru na efektívnosť interných kontrol Spoločnosti.
- Hodnotím vhodnosť použitých účtovných zásad a účtovných metód a primeranosť účtovných odhadov a uvedenie s nimi súvisiacich informácií, uskutočnené štatutárnym orgánom.
- Robím záver o tom, či štatutárny orgán vhodne v účtovníctve používa predpoklad nepretržitého pokračovania v činnosti a na základe získaných audítorských dôkazov záver o tom, či existuje významná neistota v súvislosti s udalosťami alebo okolnosťami, ktoré by mohli významne spochybniť schopnosť spoločnosti nepretržite pokračovať v činnosti. Ak dospejem k záveru, že významná neistota existuje, som povinný upozorniť v mojej správe audítora na súvisiace informácie uvedené v účtovnej závierke alebo, ak sú tieto informácie nedostatočné, modifikovať môj názor. Moje závery vychádzajú z audítorských dôkazov získaných do dátumu vydania mojej správy audítora. Budúce udalosti alebo okolnosti však môžu spôsobiť, že spoločnosť prestane pokračovať v nepretržitej činnosti.
- Hodnotím celkovú prezentáciu, štruktúru a obsah účtovnej závierky vrátane informácií v nej uvedených, ako aj to, či účtovná závierka zachytáva uskutočnené transakcie a udalosti spôsobom, ktorý vedie k ich vernému zobrazeniu.

Správa k ďalším požiadavkám zákonov a iných právnych predpisov

Správa k informáciám, ktoré sa uvádzajú vo výročnej správe

Štatutárny orgán je zodpovedný za informácie uvedené vo výročnej správe, zostavenej podľa požiadaviek zákona o účtovníctve. Môj vyššie uvedený názor na účtovnú závierku sa nevzťahuje na iné informácie vo výročnej správe.

V súvislosti s auditom účtovnej závierky je mojou zodpovednosťou oboznámenie sa s informáciami uvedenými vo výročnej správe a posúdenie, či tieto informácie nie sú vo významnom nesúlade s auditovanou účtovnou závierkou alebo našimi poznatkami, ktoré som získal počas auditu účtovnej závierky, alebo sa inak zdajú byť významne nesprávne.

Výročnú správu som ku dňu vydania správy audítora z auditu účtovnej závierky nemá k dispozícii.



Keď získam výročnú správu, posúdim, či výročná správa Spoločnosti obsahuje informácie, ktorých uvedenie vyžaduje zákon o účtovníctve, a na základe prác vykonaných počas auditu účtovnej závierky, vyjadrím názor, či:

- informácie uvedené vo výročnej správe zostavenej za rok 2016 sú v súlade s účtovnou závierkou za daný rok,
- výročná správa obsahuje informácie podľa zákona o účtovníctve.

Okrem toho uvediem, či som zistil významné nesprávnosti vo výročnej správe na základe mojich poznatkov o účtovnej jednotke a situácii v nej, ktoré som získal počas auditu účtovnej závierky.

Meno a priezvisko audítora : **Ing. Bohumír Znášik**

Licencia : **licencia SKAU č. 277**

podpis audítora :

Dátum správy audítora : **01.03.2017**

Adresa audítora : **Ostružinová 416/7
900 43 Hamuliakovo**

