

VÝROČNÁ SPRÁVA ZA ROK 2016

Výročná správa za rok 2016

Obsah	Str.1
Úvod	2
Vývoj spoločnosti v roku 2016 a predpoklad pre ďalšie obdobie	3,6
Ročná účtovná závierka	
Súvaha a výkaz ziskov a strát k 31.12.2016	7,8
Finančná situácia spoločnosti a dôležité skutočnosti, ktoré sa vzťahujú na účtovnú závierku	9
Správa auditora	

Výročná správa za rok 2016

Úvod

Spoločnosť s ručením obmedzeným FIBRA bola založená 28.01.1994.
IČO : 31 599 591. Spoločnosť je zapísaná v Obchodnom registri Okresného súdu
Nitra, oddiel Sro, vložka č. 2071/N.

Spoločníkmi firmy sú :

Obchodné meno : Fr. Kreutzfeldt GmbH & Co. KG
Názov ulice : Bundhorster Chausee 2 -13
Názov obce : Ascheberg
PSČ : 243 26.
Štát : SRN

Meno a priezvisko : Dipl. Ing. (FH) Peter Kremser
Názov ulice : Dorfstrasse 9
Názov obce : Belau
PSČ : 246 01
Štát : SRN

Meno a priezvisko : Meike Kreutzfeldt
Názov ulice : Geschwister Scholl Str. 2 H
Názov obce : Bad Segeberg
PSČ : 237 95
Štát : SRN

Meo a priezvisko : S.K.H. Christian Herzog von Oldenburg
Názov ulice : Guldenstein
Názov obce : Harmsdorf
PSČ : 23738
Štát : SRN

Štatutárny orgán : Konatelia spoločnosti : Helena Matyóová
Stredné Turovce 262
935 81 Veľké Turovce
Rodné číslo : 725903/6708.
Vznik funkcie : 27.10.2008

-3-

Dipl. Ing. (FH) Peter Kremser
Dorfstrasse 9
246 01 Belau, SRN
Dátum narodenia : 29.06.1959
Vznik funkcie : 17.07.2009

Predmetom podnikania spoločnosti je :

1. – maloobchod s tovarom každého druhu okrem viazaných a koncesovaných obchodných živností
2. – nešpecializovaný veľkoobchod s tovarom každého druhu okrem viazaných a koncesovaných živností
3. – sprostredkovanie obchodu
4. – drevárska výroba
5. – dyharenská a preglejkárska výroba a výroba aglomerovaných materiálov z dreva
6. – výroba strojárska – výroba oceľových zvaraných konštrukcií a rezných nástrojov
7. zostavovanie stolárskych dielcov alebo súčastí z dreva do finálnych produktov
8. montáž a demontáž nábytku z hotových dielcov.

Vývoj spoločnosti v roku a predpoklad pre ďalšie obdobie.

Hlavnou náplňou činnosti firmy je výroba tvarovaných preglejok, sedadiel a operadiel pre nábytkársky priemysel, dopravný priemysel – vlaky a záhradkárstvo – snehové lopaty.

Obrat z predaja výrobkov a služieb za rok 2016 bol 1 915 301,- EUR.
Znamená to navýšenie obratu oproti roku 2015 o 263 112,- EUR.

Obrat z predaja výrobkov a služieb

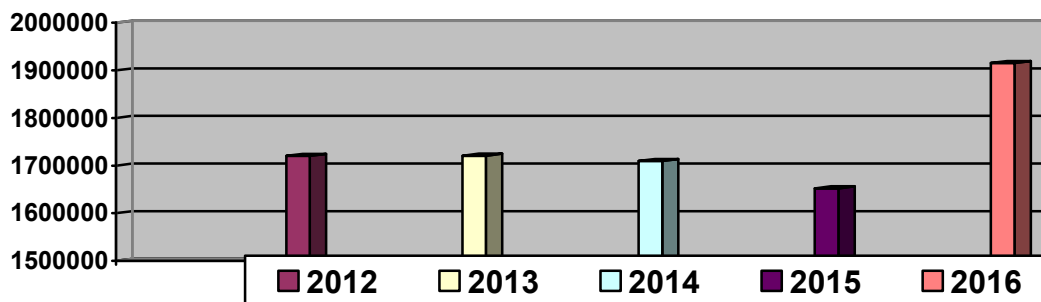

Prehľad tržieb z predaja výrobkov a služieb za rok 2015 a 2016 po mesiacoch :

Mesiac	Rok 2015	Rok 2016
1	174 680	144 676
2	137 649	116 552
3	146 536	151 889
4	143 924	142 971
5	148 844	179 098
6	147 070	188 659
7	143 690	174 205
8	118 941	131 277
9	158 062	203 167
10	122 561	171 473
11	130 658	152 521
12	79 574	158 813
Spolu	1 652 189	1 915 301

Porovnanie mesačných obrátov za roky 2014, 2015 a 2016 z predaja výrobkov a služieb.

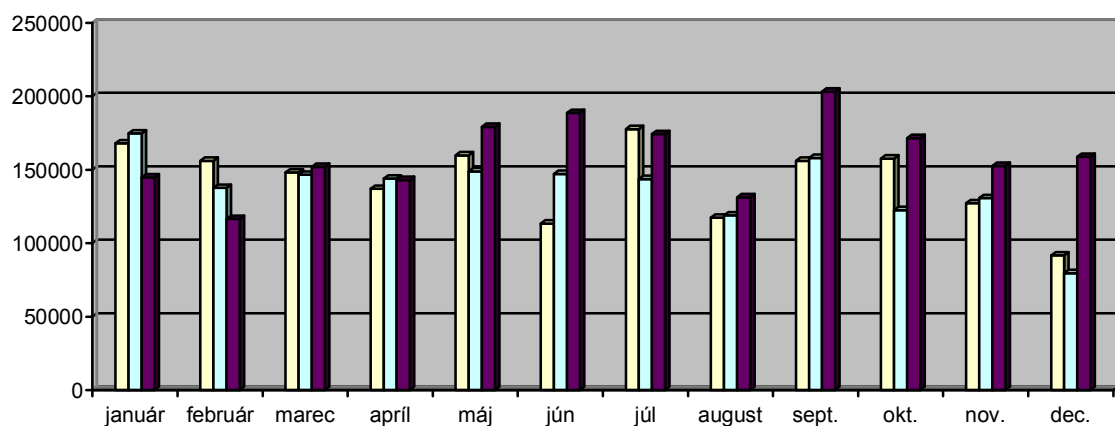

-5-

Predaj výrobkov za roky 2011 - 2016 - podielové rozloženie jednotlivých typov :

Druh výrobku	2011	2012	2013	2014	2015	2016
Dýha	61 958	73 217	54 337	17 242	16 910	200 579
Sedáky	1707 133	1 614 299	1 625 002	1 651 806	1 589 945	1 655 306
Lamely	0	0	0	0	0	0
Ostatné	12 334	8 198	3 815	8 108	2 646	9 785
Služby	8 872	24 886	37 721	32 501	42 688	49 631
Spolu	1 790 297	1 720 600	1 720 875	1 709 657	1 652 189	1 915 301

Rok 2016

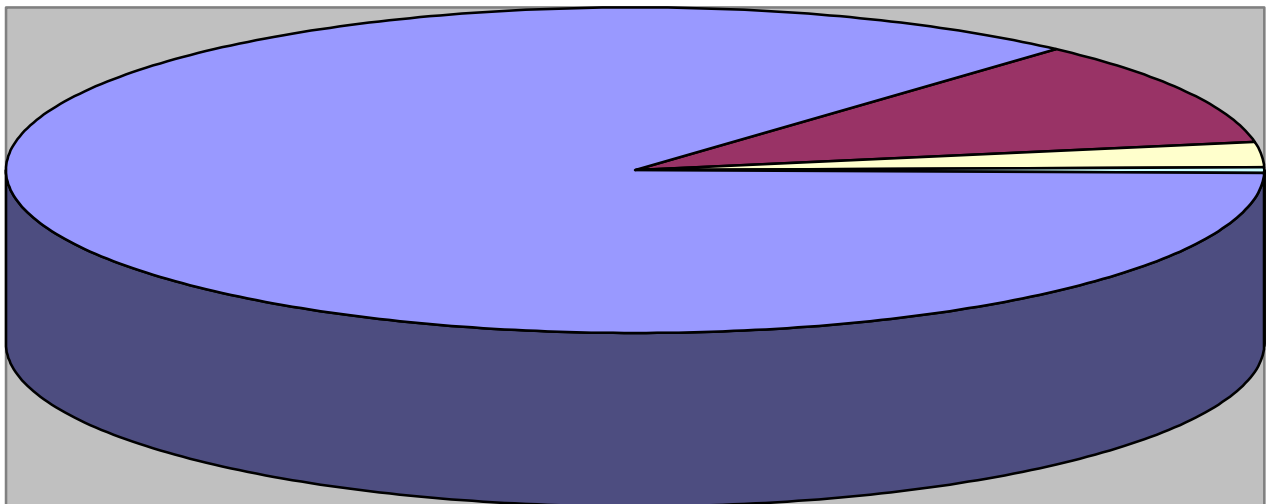

■ tvarované preglejky ■ buková dýha □ služby □ koncový odpad

-6-

Výrobná činnosť firmy nemá nepriaznivý vplyv na životné prostredie. Firma nemala žiadne náklady v súvislosti s výskumom a vývojom, keďže v tejto oblasti sa žiadna činnosť nevykonávala.

Konatelia spoločnosti navrhujú vytvorenú stratu – 81 061,- EUR započítať s očakávaným ziskom v nasledovných obdobiach.

Účtovná jednotka nemá organizačnú zložku v zahraničí.

FIBRA, spol. s r.o. Šahy
Šahy
Ročná účtovná zvierka

-7-

Výročná správa za rok 2016

Ročnú účtovnú zvierku charakterizujú nasledovné zverejňované údaje zo súvahy a výkazu ziskov a strát.

Súvaha k 31.12.2016	v EUR
Aktíva celkom	982 258
Pohľadávky za upísané vlastné imanie	0
Neobežný majetok	483 216
Dlhodobý nehmotný majetok	0
Dlhodobý hmotný majetok	483 216
Dlhodobý finančný majetok	0
Obežný majetok	493 928
Zásoby	179 304
Dlhodobé pohľadávky	2 661
Krátkodobé pohľadávky	309 633
Finančné účty	2 330
Časové rozlíšenie	5 114
Pasíva celkom	982 258
Vlastné imanie	84 742
Základné imanie	10 226
Kapitálové fondy	620 434
Fondy zo zisku	1 022
Výsledok hospodárenia minulých rokov	-465879
Výsledok hospodárenia za bežné účtovné obdobie	-81061
Závazky	897 516
Rezervy	42 203
Dlhodobé záväzky	593 561
Krátkodobé záväzky	136 057
Bankové úvery a výpomoci	125 695
Časové rozlíšenie	0

VÝKAZ ZISKOV A STRÁT K 31.12.2016	v EUR
Tržba z predaja tovaru	0
Náklady vynaložené na obstaranie predaného tovaru	0
Obchodná marža	0
Výroba	1 881 948
Tržby za predaj vlastných výrobkov a služieb	1 915 301
Zmena stavu vnútropodnikových zásob	-33 353
Aktivácia	0
Výrobná spotreba	1 068 658
Pridaná hodnota	813 290
Osobné náklady	784 750
Dane a poplatky	8 881
Iné prevádzkové výnosy	0
Iné prevádzkové náklady	21 198
Odpisy nehmotného a hmotného investičného majetku	92 998
Tržby z predaja dlhodobého majetku a materiálu	6 454
Zostatková cena predaného dlhodobého majetku a materiálu	6 454
Zúčtovanie a zrušenie opravných položiek do výnosov z h.č.	0
Tvorba opravných položiek do nákladov na hosp. činnosť	0
Výsledok hospodárenia z hospodárskej činnosti	- 62 817
Finančné výnosy	0
Finančné náklady	16 289
Zúčtovanie a zrušenie opravných položiek do výnosov z finančnej činnosti	0
Zúčtovanie a zrušenie opravných položiek nákladov z finančnej činnosti	0
Výsledok hospodárenia z finančnej činnosti	-16 289
Daň z príjmov z bežnej činnosti splatná	2 880
Daň z príjmov z bežnej činnosti odložená	-925
Výsledok hospodárenia z bežnej činnosti	-81 061
Mimoriadne výnosy	
Mimoriadne náklady	
Daň z príjmov z mimoriadnej činnosti splatná	
Daň z príjmov z mimoriadnej činnosti odložená	0
Výsledok hospodárenia z mimoriadnej činnosti	
Výsledok hospodárenia za účtovné obdobie	-81 061

FIBRA, spol. s r.o. Šahy
Šahy

-9-

Výročná správa za rok 2016

Finančná situácia spoločnosti a dôležité skutočnosti, ktoré sa vzťahujú na účtovnú závierku.

Hospodárenie spoločnosti v roku 2016 skončilo stratou -81 061,- EUR. Podstatnú časť záväzkov tvoria dlhodobé záväzky v rámci konsolidovaného celku, čo predstavujú záväzky voči spoločníkom.

Šahy, 22.03.2017

Helena Matyóová
konateľ spoločnosti