

SPRÁVA NEZÁVISLÉHO AUDÍTORA

Spoločníkom a konateľovi spoločnosti **EverLift Slovakia, s.r.o.**

Správa z auditu účtovnej závierky, správa k ďalším požiadavkám zákonov a iných predpisov a výročná správa

Názor

Uskutočnila som audit účtovnej závierky spoločnosti **EverLift Slovakia, s.r.o., Kremnička 3, 974 05 Banská Bystrica, IČO: 36054224**, ktorá obsahuje súvahu k 31. decembru 2016, výkaz ziskov a strát za rok končiaci sa k uvedenému dátumu a poznámky, ktoré obsahujú súhrn významných účtovných zásad a účtovných metód.

Podľa môjho názoru, priložená účtovná závierka poskytuje pravdivý a verný obraz finančnej situácie spoločnosti **EverLift Slovakia, s.r.o.** k 31. decembru 2016 a výsledku jej hospodárenia za rok končiaci sa k uvedenému dátumu podľa zákona č.431/2002 Z. z. o účtovníctve v znení neskorších predpisov

Základ pre názor

Audit som vykonala podľa medzinárodných audítorských štandardov (International Standards on Auditing, ISA). Moja zodpovednosť podľa týchto štandardov je uvedená v odseku Zodpovednosť audítora za audit účtovnej závierky. Od spoločnosti som nezávislá podľa ustanovení zákona č. 423/2015 o štatutárnom audite a o zmene a doplnení zákona č. 431/2002 Z. z. o účtovníctve v znení neskorších predpisov týkajúcich sa etiky, vrátane Etického kódexu audítora, relevantných pre audit účtovnej závierky a splnila som aj ostatné požiadavky týchto ustanovení týkajúcich sa etiky. Som presvedčená, že audítorské dôkazy, ktoré som získala, poskytujú dostatočný a vhodný základ pre môj názor.

Zodpovednosť štatutárneho orgánu za účtovnú závierku

Štatutárny orgán je zodpovedný za zostavenie tejto účtovnej závierky podľa zákona o účtovníctve a za tie interné kontroly, ktoré považuje za potrebné na zostavenie účtovnej závierky, ktorá neobsahuje významné nesprávnosti, či už v dôsledku podvodu alebo chyby.

Pri zostavovaní účtovnej závierky je štatutárny orgán zodpovedný za zhodnotenie schopnosti spoločnosti nepretržite pokračovať vo svojej činnosti, za opísanie skutočností týkajúcich sa nepretržitého pokračovania v činnosti, ak je potrebné, a za použitie predpokladu nepretržitého pokračovania v činnosti v účtovníctve, ibaže by mal v úmysle spoločnosť zlikvidovať alebo ukončiť jej činnosť, alebo by nemal inú realistickú možnosť než tak urobiť.

Zodpovednosť audítora za audit účtovnej závierky

Mojou zodpovednosťou je získať primerané uistenie, či účtovná závierka ako celok neobsahuje významné nesprávnosti, či už v dôsledku podvodu alebo chyby, a vydať správu audítora, vrátane názoru. Primerané uistenie je uistenie vysokého stupňa, ale nie je zárukou toho, že audit vykonaný podľa medzinárodných audítorských štandardov vždy odhalí významné nesprávnosti, ak také existujú. Nesprávnosti môžu vzniknúť v dôsledku podvodu alebo chyby a za významné sa považujú vtedy, ak by sa dalo dôvodne očakávať, že jednotlivo alebo v súhrne by mohli ovplyvniť ekonomické rozhodnutia používateľov, uskutočnené na základe tejto účtovnej závierky.

V rámci auditu uskutočneného podľa medzinárodných audítorských štandardov, počas celého auditu uplatňujem odborný úsudok a zachovávam profesionálny skepticizmus. Okrem toho:

- Identifikujem a posudzujem riziká významnej nesprávnosti účtovnej závierky, či už v dôsledku podvodu alebo chyby, navrhujem a uskutočňujem audítorské postupy reagujúce na tieto riziká a získavam audítorské dôkazy, ktoré sú dostatočné a vhodné na poskytnutie základu pre môj názor. Riziko neodhalenia významnej nesprávnosti v dôsledku podvodu je vyššie ako toto riziko v dôsledku chyby, pretože podvod môže zahŕňať tajnú dohodu, falšovanie, úmyselné vynechanie, nepravdivé vyhlásenie alebo obídenie internej kontroly.
- Oboznamujem sa s internými kontrolami relevantnými pre audit, aby som mohla navrhnúť audítorské postupy vhodné za daných okolností, ale nie za účelom vyjadrenia názoru na efektívnosť interných kontrol spoločnosti.
- Hodnotím vhodnosť použitých účtovných zásad a účtovných metód a primeranosť účtovných odhadov a uvedenie s nimi súvisiacich informácií, uskutočnené štatutárnym orgánom.
- Robím závery o tom, či štatutárny orgán vhodne v účtovníctve používa predpoklad nepretržitého pokračovania v činnosti a na základe získaných audítorských dôkazov záver o tom, či existuje významná neistota v súvislosti s udalosťami alebo okolnosťami, ktoré by mohli významne spochybniť schopnosť spoločnosti nepretržite pokračovať v činnosti. Ak dospejem k záveru, že významná neistota existuje, som povinná upozorniť v správe audítora na súvisiace informácie uvedené v účtovnej závierke alebo, ak sú tieto informácie nedostatočné, modifikovať môj názor. Moje závery vychádzajú z audítorských dôkazov získaných do dátumu vydania správy audítora. Budúce udalosti alebo okolnosti však môžu spôsobiť, že spoločnosť prestane pokračovať v nepretržitej činnosti.
- Hodnotím celkovú prezentáciu, štruktúru a obsah účtovnej závierky vrátane informácií v nej uvedených, ako aj to, či účtovná závierka zachytáva uskutočnené transakcie a udalosti spôsobom, ktorý vedie k ich vernému zobrazeniu.

Správa k ďalším požiadavkám zákonov a iných právnych predpisov

Správa k informáciám, ktoré sa uvádzajú vo výročnej správe

Štatutárny orgán je zodpovedný za informácie uvedené vo výročnej správe, zostavenej podľa požiadaviek zákona o účtovníctve. Môj vyššie uvedený názor na účtovnú závierku sa nevzťahuje na iné informácie vo výročnej správe.

V súvislosti s auditom účtovnej závierky je mojou zodpovednosťou oboznámenie sa s informáciami uvedenými vo výročnej správe a zváženie, či tieto informácie nie sú vo významnom nesúlade s auditovanou účtovnou závierkou alebo mojimi poznatkami, ktoré som získala počas auditu účtovnej závierky, alebo sa inak zdajú byť významne nesprávne.

Zvážila som, či výročná správa spoločnosti obsahuje informácie, ktorých uvedenie vyžaduje zákon o účtovníctve.

Na základe prác vykonaných počas auditu účtovnej závierky, podľa môjho názoru:

- informácie uvedené vo výročnej správe zostavenej za rok 2016 sú v súlade s účtovnou závierkou za daný rok,
- výročná správa obsahuje informácie podľa zákona o účtovníctve

Okrem toho, na základe mojich poznatkov o účtovnej jednotke a situácii v nej, ktoré som získala počas auditu účtovnej závierky, som povinná uviesť, či som zistila významné nesprávnosti vo výročnej správe, ktorú som obdržala pred dátumom vydania tejto správy audítora. V tejto súvislosti neexistujú zistenia, ktoré by som mala uviesť.

Zvolen, 20. apríla 2017



Ing. Monika Kanková
9. mája 44/7
960 01 Zvolen

Ing. Monika Kanková
Štatutárny audítor
Licencia SKAU 735

ÚČTOVNÁ ZÁVIERKA

podnikateľov v podvojnom účtovníctve



zostavená k 31.12.2016

Číselné údaje sa zarovnávajú vpravo, ostatné údaje sa píše zľava. Nevyplnené riadky sa ponechávajú prázdne.

Údaje sa vypĺňajú paličkovým písmom (podľa tohto vzoru), písacím strojom alebo tlačiarňou, a to čiernou alebo tmavomodrou farbou.

Á Ä B Č D É F G H Í J K L M N O P Q R Š T Ú V X Ý Ž 0 1 2 3 4 5 6 7 8 9

| | | | |
|---|------------------------------|----------------------------|--|
| Daňové identifikačné číslo 2 0 2 0 0 9 5 5 7 2 | Účtovná závierka X riadna | Účtovná jednotka X malá | Mesiac Rok od 1 2 0 1 6 |
| IČO 3 6 0 5 4 2 2 4 | mimoriadna | veľká | Za obdobie do 1 2 2 0 1 6 |
| SK NACE 4 7 . 9 9 . 0 | priebežná | (vyznačí sa x) | Bezprostredne predchádzajúce obdobie od 1 2 0 1 5 do 1 2 2 0 1 5 |

Priložené súčasti účtovnej závierky

 Súvaha (Úč POD 1-01)
(v celých eurách)

 Výkaz ziskov a strát (Úč POD 2-01)
(v celých eurách)

 Poznámky (Úč POD 3-01)
(v celých eurách alebo eurocentoch)

Obchodné meno (názov) účtovnej jednotky

EverLift Slovakia, s. r. o.

Sídlo účtovnej jednotky

Ulica Číslo

KREMNIČKA 3

PSČ Obec

97405 BANSKA BYSTRICA

Označenie obchodného registra a číslo zápisu obchodnej spoločnosti

Okresný sud Banská Bystrica, oddiel S
ro, Vložka c. 7712/S

Telefónne číslo

Faxové číslo

E-mailová adresa

Zostavená dňa:

17.02.2017

Schválená dňa:

. . 20

Podpisový záznam štatutárneho orgánu účtovnej jednotky alebo člena štatutárneho orgánu účtovnej jednotky alebo podpisový záznam fyzickej osoby, ktorá je účtovnou jednotkou:

Záznamy daňového úradu

Miesto pre evidenčné číslo

Odtlačok prezentačnej pečiatky daňového úradu



| Ozna- čenie a | STRANA AKTÍV b | Číslo riadku c | Bežné účtovné obdobie | | Bezprostredne predchádzajúce účtovné obdobie |
|---------------------|---|----------------------|-----------------------|---------------|---|
| | | | 1 | 2 | |
| | | | Brutto - časť 1 | Netto | Netto |
| | SPOLU MAJETOK r. 02 + r. 33 + r. 74 | 01 | 1 5 2 7 5 9 2 | 1 3 2 5 3 5 8 | |
| | | | 2 0 2 2 3 4 | | 1 0 8 9 4 7 5 |
| A. | Neobežný majetok r. 03 + r. 11 + r. 21 | 02 | 3 1 8 5 8 8 | 1 1 9 2 4 7 | |
| | | | 1 9 9 3 4 1 | | 7 6 5 6 1 |
| A.I. | Dlhodobý nehmotný majetok súčet (r. 04 až r. 10) | 03 | 1 0 2 0 7 | | |
| | | | 1 0 2 0 7 | | |
| A.I.1. | Aktivované náklady na vývoj (012) - /072, 091A/ | 04 | | | |
| | | | | | |
| 2. | Softvér (013) - /073, 091A/ | 05 | 1 0 2 0 7 | | |
| | | | 1 0 2 0 7 | | |
| 3. | Ocenené práva (014) - /074, 091A/ | 06 | | | |
| | | | | | |
| 4. | Goodwill (015) - /075, 091A/ | 07 | | | |
| | | | | | |
| 5. | Ostatný dlhodobý nehmotný majetok (019, 01X) - /079, 07X, 091A/ | 08 | | | |
| | | | | | |
| 6. | Obstarávaný dlhodobý nehmotný majetok (041) - /093/ | 09 | | | |
| | | | | | |
| 7. | Poskytnuté preddavky na dlhodobý nehmotný majetok (051) - /095A/ | 10 | | | |
| | | | | | |
| A.II. | Dlhodobý hmotný majetok súčet (r. 12 až r. 20) | 11 | 3 0 8 3 8 1 | 1 1 9 2 4 7 | |
| | | | 1 8 9 1 3 4 | | 7 6 5 6 1 |
| A.II.1. | Pozemky (031) - /092A/ | 12 | | | |
| | | | | | |
| 2. | Stavby (021) - /081, 092A/ | 13 | | | |
| | | | | | |
| 3. | Samostatné huteľné veci a súbory huteľných vecí (022) - /082, 092A/ | 14 | 3 0 8 3 8 1 | 1 1 9 2 4 7 | |
| | | | 1 8 9 1 3 4 | | 7 6 5 6 1 |



| Označenie a | STRANA AKTÍV b | Číslo riadku c | Bežné účtovné obdobie | | Bezprostredne predchádzajúce účtovné obdobie | |
|-------------|---|----------------|-----------------------|-------------------|--|---------|
| | | | 1 | Brutto - časť 1 | | Netto 2 |
| | | | | Korekcia - časť 2 | | Netto 3 |
| 4. | Pestovateľské celky trvalých porastov (025) - /085, 092A/ | 15 | | | | |
| 5. | Základné stádo a ťažné zvieratá (026) - /086, 092A/ | 16 | | | | |
| 6. | Ostatný dlhodobý hmotný majetok (029, 02X, 032) - /089, 08X, 092A/ | 17 | | | | |
| 7. | Obstarávaný dlhodobý hmotný majetok (042) - /094/ | 18 | | | | |
| 8. | Poskytnuté preddavky na dlhodobý hmotný majetok (052) - /095A/ | 19 | | | | |
| 9. | Opravná položka k nadobudnutému majetku (+/- 097) +/- 098 | 20 | | | | |
| A.III. | Dlhodobý finančný majetok súčet (r. 22 až r. 32) | 21 | | | | |
| A.III.1. | Podielové cenné papiere a podiely v prepojených účtovných jednotkách (061A, 062A, 063A) - /096A/ | 22 | | | | |
| 2. | Podielové cenné papiere a podiely s podielovou účasťou okrem v prepojených účtovných jednotkách (062A) - /096A/ | 23 | | | | |
| 3. | Ostatné realizovateľné cenné papiere a podiely (063A) - /096A/ | 24 | | | | |
| 4. | Pôžičky prepojeným účtovným jednotkám (066A) - /096A/ | 25 | | | | |
| 5. | Pôžičky v rámci podielovej účasti okrem prepojeným účtovným jednotkám (066A) - /096A/ | 26 | | | | |
| 6. | Ostatné pôžičky (067A) - /096A/ | 27 | | | | |
| 7. | Dlhové cenné papiere a ostatný dlhodobý finančný majetok (065A, 069A, 06XA) - /096A/ | 28 | | | | |



| Označenie a | STRANA AKTÍV b | Číslo riadku c | Bežné účtovné obdobie | | Bezprostredne predchádzajúce účtovné obdobie | |
|--------------|---|----------------|--------------------------------------|----------------------|--|---|
| | | | 1 | 2 | | 3 |
| | | | Brutto - časť 1 Korekcia - časť 2 | Netto | | |
| 8. | Pôžičky a ostatný dlhodobý finančný majetok so zostatkovou dobou splatnosti najviac jeden rok (066A, 067A, 069A, 06XA) - /096A/ | 29 | | | | |
| 9. | Účty v bankách s dobou viazanosti dlhšou ako jeden rok (22XA) | 30 | | | | |
| 10. | Obstarávaný dlhodobý finančný majetok (043) - /096A/ | 31 | | | | |
| 11. | Poskytnuté preddavky na dlhodobý finančný majetok (053) - /095A/ | 32 | | | | |
| B. | Obežný majetok r. 34 + r. 41 + r. 53 + r. 66 + r. 71 | 33 | 1 2 0 5 8 8 0 | 1 2 0 2 9 8 7 | | |
| | | | 2 8 9 3 | | 1 0 1 0 5 7 6 | |
| B.I. | Zásoby súčet (r. 35 až r. 40) | 34 | 2 0 2 7 0 7 | 2 0 2 7 0 7 | | |
| | | | | | 2 5 9 6 9 0 | |
| B.I.1. | Materiál (112, 119, 11X) - /191, 19X/ | 35 | 6 4 4 8 | 6 4 4 8 | | |
| | | | | | 4 4 4 1 | |
| 2. | Nedokončená výroba a polotovary vlastnej výroby (121, 122, 12X) - /192, 193, 19X/ | 36 | 1 3 0 0 | 1 3 0 0 | | |
| 3. | Výrobky (123) - /194/ | 37 | | | | |
| 4. | Zvieratá (124) - /195/ | 38 | | | | |
| 5. | Tovar (132, 133, 13X, 139) - /196, 19X/ | 39 | 1 9 4 9 5 9 | 1 9 4 9 5 9 | | |
| | | | | | 2 5 5 2 4 9 | |
| 6. | Poskytnuté preddavky na zásoby (314A) - /391A/ | 40 | | | | |
| B.II. | Dlhodobé pohľadávky súčet (r. 42 + r. 46 až r. 52) | 41 | | | | |
| B.II.1. | Pohľadávky z obchodného styku súčet (r. 43 až r. 45) | 42 | | | | |



| Označenie a | STRANA AKTÍV b | Číslo riadku c | Bežné účtovné obdobie | | Bezprostredne predchádzajúce účtovné obdobie | | |
|-------------|---|----------------|-----------------------|-------------------|--|---------|---------|
| | | | 1 | Brutto - časť 1 | | Netto 2 | Netto 3 |
| | | | | Korekcia - časť 2 | | | |
| 1.a. | Pohľadávky z obchodného styku voči prepojeným účtovným jednotkám (311A, 312A, 313A, 314A, 315A, 31XA) - /391A/ | 43 | | | | | |
| 1.b. | Pohľadávky z obchodného styku v rámci podielovej účasti okrem pohľadávok voči prepojeným účtovným jednotkám (311A, 312A, 313A, 314A, 315A, 31XA) - /391A/ | 44 | | | | | |
| 1.c. | Ostatné pohľadávky z obchodného styku (311A, 312A, 313A, 314A, 315A, 31XA) - /391A/ | 45 | | | | | |
| 2. | Čistá hodnota zákazky (316A) | 46 | | | | | |
| 3. | Ostatné pohľadávky voči prepojeným účtovným jednotkám (351A) - /391A/ | 47 | | | | | |
| 4. | Ostatné pohľadávky v rámci podielovej účasti okrem pohľadávok voči prepojeným účtovným jednotkám (351A) - /391A/ | 48 | | | | | |
| 5. | Pohľadávky voči spoločníkom, členom a združeniu (354A, 355A, 358A, 35XA) - /391A/ | 49 | | | | | |
| 6. | Pohľadávky z derivátových operácií (373A, 376A) | 50 | | | | | |
| 7. | Iné pohľadávky (335A, 336A, 33XA, 371A, 374A, 375A, 378A) - /391A/ | 51 | | | | | |
| 8. | Odložená daňová pohľadávka (481A) | 52 | | | | | |
| B.III. | Krátkodobé pohľadávky súčet (r. 54 + r. 58 až r. 65) | 53 | 8 9 8 7 6 5 | 8 9 5 8 7 2 | | | |
| | | | 2 8 9 3 | | 4 1 7 4 1 6 | | |
| B.III.1. | Pohľadávky z obchodného styku súčet (r. 55 až r. 57) | 54 | 8 9 7 8 7 7 | 8 9 4 9 8 4 | | | |
| | | | 2 8 9 3 | | 4 1 7 3 8 6 | | |
| 1.a. | Pohľadávky z obchodného styku voči prepojeným účtovným jednotkám (311A, 312A, 313A, 314A, 315A, 31XA) - /391A/ | 55 | | | | | |
| 1.b. | Pohľadávky z obchodného styku v rámci podielovej účasti okrem pohľadávok voči prepojeným účtovným jednotkám (311A, 312A, 313A, 314A, 315A, 31XA) - /391A/ | 56 | | | | | |



| Označenie a | STRANA AKTÍV b | Číslo riadku c | Bežné účtovné obdobie | | Bezprostredne predchádzajúce účtovné obdobie |
|--------------|--|----------------|-----------------------|-------------|--|
| | | | 1 | 2 | |
| | | | Brutto - časť 1 | Netto | Netto |
| | | | Korekcia - časť 2 | | |
| 1.c. | Ostatné pohľadávky z obchodného styku (311A, 312A, 313A, 314A, 315A, 31XA) - /391A/ | 57 | 8 9 7 8 7 7 | 8 9 4 9 8 4 | |
| | | | 2 8 9 3 | | 4 1 7 3 8 6 |
| 2. | Čistá hodnota zákazky (316A) | 58 | | | |
| 3. | Ostatné pohľadávky voči prepojeným účtovným jednotkám (351A) - /391A/ | 59 | | | |
| 4. | Ostatné pohľadávky v rámci podielovej účasti okrem pohľadávok voči prepojeným účtovným jednotkám (351A) - /391A/ | 60 | | | |
| 5. | Pohľadávky voči spoločníkom, členom a združeniu (354A, 355A, 358A, 35XA, 398A) - /391A/ | 61 | | | |
| 6. | Sociálne poistenie (336A) - /391A/ | 62 | | | |
| 7. | Daňové pohľadávky a dotácie (341, 342, 343, 345, 346, 347) - /391A/ | 63 | 6 0 1 | 6 0 1 | |
| 8. | Pohľadávky z derivátových operácií (373A, 376A) | 64 | | | |
| 9. | Iné pohľadávky (335A, 33XA, 371A, 374A, 375A, 378A) - /391A/ | 65 | 2 8 7 | 2 8 7 | 3 0 |
| B.IV. | Krátkodobý finančný majetok súčet (r. 67 až r. 70) | 66 | | | |
| B.IV.1. | Krátkodobý finančný majetok v prepojených účtovných jednotkách (251A, 253A, 256A, 257A, 25XA) - /291A, 29XA/ | 67 | | | |
| 2. | Krátkodobý finančný majetok bez krátkodobého finančného majetku v prepojených účtovných jednotkách (251A, 253A, 256A, 257A, 25XA) - /291A, 29XA/ | 68 | | | |
| 3. | Vlastné akcie a vlastné obchodné podiely (252) | 69 | | | |
| 4. | Obstarávaný krátkodobý finančný majetok (259, 314A) - /291A/ | 70 | | | |



| Označenie a | STRANA AKTÍV b | Číslo riadku c | Bežné účtovné obdobie | | Bezprostredne predchádzajúce účtovné obdobie |
|----------------|---|----------------------|-----------------------|-------------|---|
| | | | 1 | 2 | |
| | | | Brutto - časť 1 | Netto | Netto 3 |
| B.V. | Finančné účty r. 72 + r. 73 | 71 | 1 0 4 4 0 8 | 1 0 4 4 0 8 | 3 3 3 4 7 0 |
| B.V.1. | Peniaze (211, 213, 21X) | 72 | 3 0 4 3 | 3 0 4 3 | 2 7 7 5 |
| 2. | Účty v bankách (221A, 22X, +/- 261) | 73 | 1 0 1 3 6 5 | 1 0 1 3 6 5 | 3 3 0 6 9 5 |
| C. | Časové rozlíšenie súčet (r. 75 až r. 78) | 74 | 3 1 2 4 | 3 1 2 4 | 2 3 3 8 |
| C.1. | Náklady budúcich období dlhodobé (381A, 382A) | 75 | | | |
| 2. | Náklady budúcich období krátkodobé (381A, 382A) | 76 | 3 1 2 4 | 3 1 2 4 | 2 3 3 8 |
| 3. | Príjmy budúcich období dlhodobé (385A) | 77 | | | |
| 4. | Príjmy budúcich období krátkodobé (385A) | 78 | | | |

| Označenie a | STRANA PASÍV b | Číslo riadku c | Bežné účtovné obdobie 4 | Bezprostredne predchádzajúce účtovné obdobie 5 |
|----------------|---|----------------------|-------------------------|---|
| | SPOLU VLASTNÉ IMANIE A ZÁVÄZKY r. 80 + r. 101 + r. 141 | 79 | 1 3 2 5 3 5 8 | 1 0 8 9 4 7 5 |
| A. | Vlastné imanie r. 81 + r. 85 + r. 86 + r. 87 + r. 90 + r. 93 + r. 97 + r. 100 | 80 | 5 1 6 2 7 7 | 4 7 7 0 7 1 |
| A.I. | Základné imanie súčet (r. 82 až r. 84) | 81 | 6 6 3 8 8 | 6 6 3 8 8 |
| A.I.1. | Základné imanie (411 alebo +/- 491) | 82 | 6 6 3 8 8 | 6 6 3 8 8 |
| 2. | Zmena základného imania +/- 419 | 83 | | |
| 3. | Pohľadávky za upísané vlastné imanie (/-/353) | 84 | | |
| A.II. | Emisné ážio (412) | 85 | | |
| A.III. | Ostatné kapitálové fondy (413) | 86 | | |
| A.IV. | Zákonné rezervné fondy r. 88 + r. 89 | 87 | 6 6 3 9 | 6 6 3 9 |
| A.IV.1. | Zákonný rezervný fond a nedeliteľný fond (417A, 418, 421A, 422) | 88 | 6 6 3 9 | 6 6 3 9 |
| 2. | Rezervný fond na vlastné akcie a vlastné podielky (417A, 421A) | 89 | | |



| Označenie a | STRANA PASÍV b | Číslo riadku c | Bežné účtovné obdobie 4 | Bezprostredne predchádzajúce účtovné obdobie 5 |
|-------------|---|----------------|----------------------------|---|
| A.V. | Ostatné fondy zo zisku r. 91 + r. 92 | 90 | | |
| A.V.1. | Štatutárne fondy (423, 42X) | 91 | | |
| 2. | Ostatné fondy (427, 42X) | 92 | | |
| A.VI. | Oceňovacie rozdiely z precenenia súčet (r. 94 až r. 96) | 93 | | |
| A.VI.1. | Oceňovacie rozdiely z precenenia majetku a záväzkov (+/- 414) | 94 | | |
| 2. | Oceňovacie rozdiely z kapitálových účastín (+/- 415) | 95 | | |
| 3. | Oceňovacie rozdiely z precenenia pri zlúčení, splynutí a rozdelení (+/- 416) | 96 | | |
| A.VII. | Výsledok hospodárenia minulých rokov r. 98 + r. 99 | 97 | 3 6 6 5 4 4 | 3 2 4 4 8 0 |
| A.VII.1. | Nerozdelený zisk minulých rokov (428) | 98 | 3 6 6 5 4 4 | 3 2 4 4 8 0 |
| 2. | Neuhradená strata minulých rokov (-/429) | 99 | | |
| A.VIII. | Výsledok hospodárenia za účtovné obdobie po zdanení +/- r. 01 - (r. 81 + r. 85 + r. 86 + r. 87 + r. 90 + r. 93 + r. 97 + r. 101 + r. 141) | 100 | 7 6 7 0 6 | 7 9 5 6 4 |
| B. | Záväzky r. 102 + r. 118 + r. 121 + r. 122 + r. 136 + r. 139 + r. 140 | 101 | 8 0 9 0 8 1 | 6 1 2 4 0 4 |
| B.I. | Dlhodobé záväzky súčet (r. 103 + r. 107 až r. 117) | 102 | 1 7 7 1 | 1 2 0 0 |
| B.I.1. | Dlhodobé záväzky z obchodného styku súčet (r. 104 až r. 106) | 103 | | |
| 1.a. | Záväzky z obchodného styku voči prepojeným účtovným jednotkám (321A, 475A, 476A) | 104 | | |
| 1.b. | Záväzky z obchodného styku v rámci podielovej účasti okrem záväzkov voči prepojeným účtovným jednotkám (321A, 475A, 476A) | 105 | | |
| 1.c. | Ostatné záväzky z obchodného styku (321A, 475A, 476A) | 106 | | |
| 2. | Čistá hodnota zákazky (316A) | 107 | | |
| 3. | Ostatné záväzky voči prepojeným účtovným jednotkám (471A, 47XA) | 108 | | |
| 4. | Ostatné záväzky v rámci podielovej účasti okrem záväzkov voči prepojeným účtovným jednotkám (471A, 47XA) | 109 | | |
| 5. | Ostatné dlhodobé záväzky (479A, 47XA) | 110 | | |
| 6. | Dlhodobé prijaté preddavky (475A) | 111 | | |
| 7. | Dlhodobé zmenky na úhradu (478A) | 112 | | |
| 8. | Vydané dlhopisy (473A/-/255A) | 113 | | |
| 9. | Záväzky zo sociálneho fondu (472) | 114 | 9 1 0 | 4 9 8 |
| 10. | Iné dlhodobé záväzky (336A, 372A, 474A, 47XA) | 115 | | |
| 11. | Dlhodobé záväzky z derivátových operácií (373A, 377A) | 116 | | |
| 12. | Odložený daňový záväzok (481A) | 117 | 8 6 1 | 7 0 2 |



| Označenie a | STRANA PASÍV b | Číslo riadku c | Bežné účtovné obdobie 4 | Bezprostredne predchádzajúce účtovné obdobie 5 |
|-------------|---|----------------|----------------------------|---|
| B.II. | Dlhodobé rezervy r. 119 + r. 120 | 118 | | |
| B.II.1. | Zákonné rezervy (451A) | 119 | | |
| 2. | Ostatné rezervy (459A, 45XA) | 120 | | |
| B.III. | Dlhodobé bankové úvery (461A, 46XA) | 121 | | |
| B.IV. | Krátkodobé záväzky súčet (r. 123 + r. 127 až r. 135) | 122 | 8 0 3 3 0 6 | 6 0 7 8 5 0 |
| B.IV.1. | Záväzky z obchodného styku súčet (r. 124 až r. 126) | 123 | 6 7 2 2 3 3 | 4 9 9 8 5 5 |
| 1.a. | Záväzky z obchodného styku voči prepojeným účtovným jednotkám (321A, 322A, 324A, 325A, 326A, 32XA, 475A, 476A, 478A, 47XA) | 124 | | |
| 1.b. | Záväzky z obchodného styku v rámci podielovej účasti okrem záväzkov voči prepojeným účtovným jednotkám (321A, 322A, 324A, 325A, 326A, 32XA, 475A, 476A, 478A, 47XA) | 125 | | |
| 1.c. | Ostatné záväzky z obchodného styku (321A, 322A, 324A, 325A, 326A, 32XA, 475A, 476A, 478A, 47XA) | 126 | 6 7 2 2 3 3 | 4 9 9 8 5 5 |
| 2. | Čistá hodnota zákazky (316A) | 127 | | |
| 3. | Ostatné záväzky voči prepojeným účtovným jednotkám (361A, 36XA, 471A, 47XA) | 128 | | |
| 4. | Ostatné záväzky v rámci podielovej účasti okrem záväzkov voči prepojeným účtovným jednotkám (361A, 36XA, 471A, 47XA) | 129 | | |
| 5. | Záväzky voči spoločníkom a združeniu (364, 365, 366, 367, 368, 398A, 478A, 479A) | 130 | 1 5 0 0 0 | 1 5 0 0 0 |
| 6. | Záväzky voči zamestnancom (331, 333, 33X, 479A) | 131 | 1 4 1 2 8 | 1 4 8 7 9 |
| 7. | Záväzky zo sociálneho poistenia (336A) | 132 | 9 7 0 5 | 9 7 5 7 |
| 8. | Daňové záväzky a dotácie (341, 342, 343, 345, 346, 347, 34X) | 133 | 9 2 2 4 0 | 6 8 3 5 9 |
| 9. | Záväzky z derivátových operácií (373A, 377A) | 134 | | |
| 10. | Iné záväzky (372A, 379A, 474A, 475A, 479A, 47XA) | 135 | | |
| B.V. | Krátkodobé rezervy r. 137 + r. 138 | 136 | 4 0 0 4 | 3 3 5 4 |
| B.V.1. | Zákonné rezervy (323A, 451A) | 137 | 3 0 0 4 | 3 3 5 4 |
| 2. | Ostatné rezervy (323A, 32X, 459A, 45XA) | 138 | 1 0 0 0 | |
| B.VI. | Bežné bankové úvery (221A, 231, 232, 23X, 461A, 46XA) | 139 | | |
| B.VII. | Krátkodobé finančné výpomoci (241, 249, 24X, 473A, /-/255A) | 140 | | |
| C. | Časové rozlíšenie súčet (r. 142 až r. 145) | 141 | | |
| C.1. | Výdavky budúcich období dlhodobé (383A) | 142 | | |
| 2. | Výdavky budúcich období krátkodobé (383A) | 143 | | |
| 3. | Výnosy budúcich období dlhodobé (384A) | 144 | | |
| 4. | Výnosy budúcich období krátkodobé (384A) | 145 | | |



| Označenie a | Text b | Číslo riadku c | Skutočnosť | |
|----------------|--|----------------------|----------------------------|--|
| | | | bežné účtovné obdobie 1 | bezprostredne predchádzajúce účtovné obdobie 2 |
| | | | * | Čistý obrat (časť účt. tr. 6 podľa zákona) |
| ** | Výnosy z hospodárskej činnosti spolu súčet (r. 03 až r. 09) | 02 | 3 1 9 8 8 8 4 | 2 5 9 0 2 9 7 |
| I. | Tržby z predaja tovaru (604, 607) | 03 | 2 9 6 0 1 9 4 | 2 3 3 5 2 3 9 |
| II. | Tržby z predaja vlastných výrobkov (601) | 04 | | |
| III. | Tržby z predaja služieb (602, 606) | 05 | 2 1 6 6 3 7 | 1 5 7 5 5 6 |
| IV. | Zmeny stavu vnútroorganizačných zásob (+/-) (účtová skupina 61) | 06 | 1 3 0 0 | |
| V. | Aktivácia (účtová skupina 62) | 07 | | |
| VI. | Tržby z predaja dlhodobého nehmotného majetku, dlhodobého hmotného majetku a materiálu (641, 642) | 08 | 1 9 9 0 7 | 9 9 0 6 6 |
| VII. | Ostatné výnosy z hospodárskej činnosti (644, 645, 646, 648, 655, 657) | 09 | 8 4 6 | - 1 5 6 4 |
| ** | Náklady na hospodársku činnosť spolu r. 11 + r. 12 + r. 13 + r. 14 + r. 15 + r. 20 + r. 21 + r. 24 + r. 25 + r. 26 | 10 | 3 0 9 6 2 1 4 | 2 4 8 5 0 4 9 |
| A. | Náklady vynaložené na obstaranie predaného tovaru (504, 507) | 11 | 2 4 0 2 4 9 7 | 1 7 2 2 7 4 5 |
| B. | Spotreba materiálu, energie a ostatných neskladovateľných dodávok (501, 502, 503) | 12 | 1 2 4 1 4 5 | 1 1 7 3 0 7 |
| C. | Opravné položky k zásobám (+/-) (505) | 13 | | |
| D. | Služby (účtová skupina 51) | 14 | 2 0 9 8 9 6 | 2 2 8 0 0 8 |
| E. | Osobné náklady (r. 16 až r. 19) | 15 | 3 0 0 6 2 0 | 2 7 3 3 7 3 |
| E.1. | Mzdové náklady (521, 522) | 16 | 2 1 4 6 1 2 | 1 9 6 7 9 1 |
| 2. | Odmeny členom orgánov spoločnosti a družstva (523) | 17 | | |
| 3. | Náklady na sociálne poistenie (524, 525, 526) | 18 | 7 8 0 6 6 | 6 8 9 3 6 |
| 4. | Sociálne náklady (527, 528) | 19 | 7 9 4 2 | 7 6 4 6 |
| F. | Dane a poplatky (účtová skupina 53) | 20 | 5 3 7 8 | 3 1 7 2 |
| G. | Odpisy a opravné položky k dlhodobému nehmotnému majetku a dlhodobému hmotnému majetku (r. 22 + r. 23) | 21 | 3 1 7 9 3 | 3 0 8 0 9 |
| G.1. | Odpisy dlhodobého nehmotného majetku a dlhodobého hmotného majetku (551) | 22 | 3 1 7 9 3 | 3 0 8 0 9 |
| 2. | Opravné položky k dlhodobému nehmotnému majetku a dlhodobému hmotnému majetku (+/-) (553) | 23 | | |
| H. | Zostatková cena predaného dlhodobého majetku a predaného materiálu (541, 542) | 24 | 1 1 1 1 1 | 9 7 1 9 3 |
| I. | Opravné položky k pohľadávkam (+/-) (547) | 25 | 2 3 8 4 | 6 9 9 8 |
| J. | Ostatné náklady na hospodársku činnosť (543, 544, 545, 546, 548, 549, 555, 557) | 26 | 8 3 9 0 | 5 4 4 4 |
| *** | Výsledok hospodárenia z hospodárskej činnosti (+/-) (r. 02 - r. 10) | 27 | 1 0 2 6 7 0 | 1 0 5 2 4 8 |



| Označenie a | Text b | Číslo riadku c | Skutočnosť | |
|----------------|---|----------------------|-----------------------|---|
| | | | bežné účtovné obdobie | bezprostredne predchádzajúce účtovné obdobie |
| | | | 1 | 2 |
| * | Pridaná hodnota (r. 03 + r. 04 + r. 05 + r. 06 + r. 07) - (r. 11 + r. 12 + r. 13 + r. 14) | 28 | 4 4 1 5 9 3 | 4 2 4 7 3 5 |
| ** | Výnosy z finančnej činnosti spolu r. 30 + r. 31 + r. 35 + r. 39 + r. 42 + r. 43 + r. 44 | 29 | 1 1 8 | 7 5 |
| VIII. | Tržby z predaja cenných papierov a podielov (661) | 30 | | |
| IX. | Výnosy z dlhodobého finančného majetku súčet (r. 32 až r. 34) | 31 | | |
| IX.1. | Výnosy z cenných papierov a podielov od prepojených účtovných jednotiek (665A) | 32 | | |
| 2. | Výnosy z cenných papierov a podielov v podielovej účasti okrem výnosov prepojených účtovných jednotiek (665A) | 33 | | |
| 3. | Ostatné výnosy z cenných papierov a podielov (665A) | 34 | | |
| X. | Výnosy z krátkodobého finančného majetku súčet (r. 36 až r. 38) | 35 | | |
| X.1. | Výnosy z krátkodobého finančného majetku od prepojených účtovných jednotiek (666A) | 36 | | |
| 2. | Výnosy z krátkodobého finančného majetku v podielovej účasti okrem výnosov prepojených účtovných jednotiek (666A) | 37 | | |
| 3. | Ostatné výnosy z krátkodobého finančného majetku (666A) | 38 | | |
| XI. | Výnosové úroky (r. 40 + r. 41) | 39 | 2 3 | 2 2 |
| XI.1. | Výnosové úroky od prepojených účtovných jednotiek (662A) | 40 | | |
| 2. | Ostatné výnosové úroky (662A) | 41 | 2 3 | 2 2 |
| XII. | Kurzové zisky (663) | 42 | 9 5 | 5 3 |
| XIII. | Výnosy z precenenia cenných papierov a výnosy z derivátových operácií (664, 667) | 43 | | |
| XIV. | Ostatné výnosy z finančnej činnosti (668) | 44 | | |
| ** | Náklady na finančnú činnosť spolu r. 46 + r. 47 + r. 48 + r. 49 + r. 52 + r. 53 + r. 54 | 45 | 1 4 5 5 | 1 3 1 9 |
| K. | Predané cenné papiere a podiely (561) | 46 | | |
| L. | Náklady na krátkodobý finančný majetok (566) | 47 | | |
| M. | Opravné položky k finančnému majetku (+/-) (565) | 48 | | |
| N. | Nákladové úroky (r. 50 + r. 51) | 49 | | |
| N.1. | Nákladové úroky pre prepojené účtovné jednotky (562A) | 50 | | |
| 2. | Ostatné nákladové úroky (562A) | 51 | | |
| O. | Kurzové straty (563) | 52 | 1 0 5 | 8 1 |
| P. | Náklady na precenenie cenných papierov a náklady na derivátové operácie (564, 567) | 53 | | |
| Q. | Ostatné náklady na finančnú činnosť (568, 569) | 54 | 1 3 5 0 | 1 2 3 8 |



| Ozna- čenie a | Text b | Číslo riadku c | Skutočnosť | |
|---------------------|---|----------------------|-----------------------|---|
| | | | bežné účtovné obdobie | bezprostredne predchádzajúce účtovné obdobie |
| | | | 1 | 2 |
| *** | Výsledok hospodárenia z finančnej činnosti (+/-) (r. 29 - r. 45) | 55 | - 1 3 3 7 | - 1 2 4 4 |
| **** | Výsledok hospodárenia za účtovné obdobie pred zdanením (+/-) (r. 27 + r. 55) | 56 | 1 0 1 3 3 3 | 1 0 4 0 0 4 |
| R. | Daň z príjmov (r. 58 + r. 59) | 57 | 2 4 6 2 7 | 2 4 4 4 0 |
| R.1. | Daň z príjmov splatná (591, 595) | 58 | 2 4 4 6 8 | 2 4 7 7 4 |
| 2. | Daň z príjmov odložená (+/-) (592) | 59 | 1 5 9 | - 3 3 4 |
| S. | Prevod podielov na výsledku hospodárenia spoločníkom (+/- 596) | 60 | | |
| **** | Výsledok hospodárenia za účtovné obdobie po zdanení (+/-) (r. 56 - r. 57 - r. 60) | 61 | 7 6 7 0 6 | 7 9 5 6 4 |

Poznámky k účtovnej závierke za rok 2016

zostavené podľa Opatrenia MF SR č.4455/2003-92, ktorým sa ustanovujú podrobnosti o usporiadaní, označovaní a obsahovom vymedzení položiek individuálnej účtovnej závierky a rozsahu údajov určených z individuálnej účtovnej závierky na zverejnenie pre podnikateľov účtujúcich v sústave podvojného účtovníctva v znení neskorších predpisov (ostatná novela č.MF/17920/2013-74 – FS č.12/2013)

ČI.I**Všeobecné informácie**

(1)

Obchodné meno: EverLift Slovakia, s.r.o.

Sídlo: Kremnička 3, 974 05 Banská Bystrica

IČO: 36054224

DIČ: 2020095572

Opis vykonávanej činnosti spoločnosti EverLift Slovakia, s.r.o. (ďalej len „spoločnosť“):

- kúpa tovaru na účely jeho predaja konečnému spotrebiteľovi (maloobchod) v rozsahu voľnej živnosti
- kúpa tovaru na účely jeho predaja iným prevádzkovateľom živnosti (veľkoobchod) v rozsahu voľnej živnosti
- montáž, oprava a údržba nadstavieb na motorové vozidlá
- oprava vyhradených technických zariadení zdvíhacích v rozsahu: technické zariadenia zdvíhacie skupina A – žeriavy a zdvíhadlá, pohyblivé pracovné plošiny, technické zariadenia zdvíhacie skupina B – žeriavy a zdvíhadlá s nosnosťou do 1000 kg
- odborné prehliadky a odborné skúšky vyhradených technických zariadení zdvíhacích

(2)

Dátum schválenia účtovnej závierky za bezprostredne predchádzajúce účtovné obdobie:

účtovná závierka k 31.12.2015 bola schválená Valným zhromaždením dňa 30.03.2016.

(3)

Právny dôvod na zostavenie účtovnej závierky:

k 31.12.2016 je účtovná závierka zostavená ako riadna účtovná závierka za účtovné obdobie od 1.1.2016 do 31.12.2016.

(4)

Údaje o skupine účtovných jednotiek:

spoločnosť nie je súčasťou žiadnej skupiny.

Spoločnosť je personálne prepojená so spoločnosťou EverLift, spol. s r.o., CZ16626117, s ktorou zrealizovala v roku 2016 niekoľko obchodných prípadov za štandardných cenových podmienok v celkovom objeme (nevýznamnom) cca 41tisíc EUR, ktoré sú rozpísané na daňovom priznaní PO 2016.

(5)

Priemerný prepočítaný počet zamestnancov spoločnosti:

| | 2016 | 2015 |
|--|------|------|
| Priemerný prepočítaný počet zamestnancov | 12 | 11 |

ČI.II Informácie o orgánoch spoločnosti

Pre členov štatutárneho orgánu neboli poskytnuté záruky, žiadne zabezpečenia, pôžičky.

ČI.III Informácie o prijatých postupoch

(1)

| | | | | |
|---|-----|---|-----|--|
| Účtovná jednotka(ÚJ) bude nepretržite pokračovať vo svojej činnosti | ÁNO | X | NIE | |
|---|-----|---|-----|--|

(2)

Účtovná závierka bola vypracovaná v súlade so zákonom č. 431/2002 Z.z. o účtovníctve v znení neskorších predpisov a opatrením MF SR č. 23054/2002-92, ktorým sa ustanovujú podrobnosti o postupoch účtovania a rámcovej účtovnej osnove pre podnikateľov v znení neskorších predpisov. Menou pre vykazovanie je EURO.

| | | | | |
|-------------------------------|-----|--|-----|---|
| Zmeny účtovných zásad a metód | ÁNO | | NIE | X |
|-------------------------------|-----|--|-----|---|

Táto účtovná závierka bola vypracovaná na základe historických cien a za predpokladu nepretržitého trvania účtovnej jednotky, t.j. vychádza z predpokladu, že spoločnosť bude realizovať svoje aktíva, záväzky a dohody v rámci riadneho chodu svojej činnosti. Účtovná jednotka robí k dátumu zostavenia účtovnej jednotky odhady a, ktoré majú vplyv na vykazované hodnoty aktív a pasív spoločnosti a vykazované náklady a výnosy za vykazované obdobie. V účtovnej závierke sa použili tieto odhady a predpoklady:

- a) hodnotenie, či úhrada pohľadávok nie je pochybná (tvorba opravných položiek),
- b) odhad rezerv.

(4)

Účtovníctvo je vedené na akruálnom princípe, t.j. o nákladoch a výnosoch sa účtuje v momente, keď sú plnené bez ohľadu na dátum ich úhrady, inkasa alebo deň vyrovnaní iným spôsobom. Dodržiava sa pri tom zásada časovej a vecnej súvislosti nákladov a výnosov. Pri oceňovaní sa uplatňuje princíp historických cien. Položky, ktoré sa oceňujú v reálnej hodnote (realizovateľné cenné papiere a deriváty držané na obchodovanie), spoločnosť nevlastní.

Hlavné účtovné zásady a metódy použité pri zostavení tejto účtovnej závierky sú uvedené ďalej, tieto zásady boli uplatnené aj v bezprostredne predchádzajúcom účtovnom období a vychádzajú s platnej legislatívy.

a) Spôsob ocenenia jednotlivých zložiek majetku:

| Obstarávacou cenou | |
|--|---|
| 1. hmotný majetok s výnimkou hmotného majetku vytvoreného vlastnou činnosťou | X |
| 2. zásoby s výnimkou zásob vytvorených vlastnou činnosťou | X |
| 3. podiely na ZI obchodných spoločností, deriváty a cenné papiere okrem cenných papierov, podielov na ZI obchodných spoločností, ktoré nemajú podobu cenného papiera a derivátov | |
| 4. pohľadávky pri odplatnom nadobudnutí alebo pohľadávky nadobudnuté vkladom do ZI | |
| 5. nehmotný majetok s výnimkou nehmotného majetku vytvoreného vlastnou činnosťou, | X |
| 6. záväzky pri ich prevzatí | X |
| Vlastnými nákladmi | |
| 1. hmotný majetok vytvorený vlastnou činnosťou | |
| 2. zásoby vytvorené vlastnou činnosťou | |
| 3. nehmotný majetok vytvorený vlastnou činnosťou | |
| 4. príchovky a prírastky zvierat | |
| Menovitou hodnotou | |
| 1. peňažné prostriedky a ceniny | X |
| 2. pohľadávky pri ich vzniku | X |
| 3. záväzky pri ich vzniku | X |

| Reálnou hodnotou | |
|---|--|
| 1. majetok a záväzky nadobudnuté kúpou podniku alebo jeho časti | |
| 2. majetok a záväzky nadobudnuté vkladom podniku alebo jeho časti a nadobudnuté zámenou | |
| 3. cenné papiere, deriváty a podiely na základnom imaní | |

| Úbytok zásob rovnakého druhu sa účtuje v ocenení: | |
|--|---|
| Cenou zistenou váženým aritmetickým priemerom | X |
| Metódou FIFO | |
| Obstarávacía cena zásob sa rozdeľuje na cenu za ktoré sa zásoby obstarali a náklady súvisiace s obstaraním(VON). | |
| Pri vyskladnení sa VON rozpúšťajú nasledovne :VON/(PS zásob + príjem zásob) x výdaj zásob | |

| | |
|---|---|
| Výdavky budúcich období a príjmy budúcich období (menovitá hodnota)sa vykazujú vo výške, ktorá je potrebná na dodržanie zásady vecnej a časovej súvislosti s účtovným obdobím. | X |
| Prenajatý majetok a majetok obstaraný na základe zmluvy o kúpe prenajatej veci - v ocenení rovnajúcom istine a náklady súvisiace s obstaraním | |
| Daň z príjmov splatná - menovitá hodnota, daň sa určuje z účtovného zisku pred zdanením pri sadzbe 22 % po úpravách na daňové účely podľa zákona o daniach z príjmov | X |
| Náklady a výnosy sa časovo rozlišujú. Časovo sa nerozlišujú náklady a výnosy, ak ide o nevýznamný a stále sa opakujúci účtovný prípad týkajúci sa časového rozlíšenia nákladov alebo výnosov posledného a prvého mesiaca účtovného obdobia. | X |

b) Určenie odhadu zníženia hodnoty majetku a tvorba opravnej položky k majetku

| Trvalé zníženie hodnoty majetku nebolo účtované | | X |
|---|--|---|
| Opravná položka k pohľadávkam | Podľa kritérií definovaných v zákone o daniach z príjmov | X |
| | Odborným odhadom podľa opodstatneného predpokladu zníženia | X |
| Opravná položka k materiálu | Odborným odhadom | |
| | | |
| Opravná položka k tovaru | | |
| | | |

c) Určenie ocenenia záväzkov, stanovenie odhadu ocenenia rezerv

| Ocenenie záväzkov menovitou hodnotou | | X |
|--------------------------------------|---|---|
| Rezervy k nevyfakturovaným dodávkam | Odborným odhadom na splnenie existujúcej povinnosti | X |
| | | |
| Rezervy k nevyčerpaným dovolenkám | Odborným odhadom podľa stavu nevyčerpaných dovolení | X |
| | | |
| | | |
| | | |

g) Tvorba odpisového plánu pre dlhodobý majetok, pričom sa uvádza doba odpisovania, sadzby odpisov a odpisové metódy pre účtovné odpisy:

| | |
|---|--|
| Nehmotný majetok odpisuje účtovná jednotka počas predpokladanej doby používania zodpovedajúcej spotrebe budúcich ekonomických úžitkov z majetku. Nehmotný majetok, ktorým sú náklady na vývoj sa odpisuje najneskôr do piatich rokov od jeho obstarania. Nehmotný majetok vytvorený vlastnou činnosťou sa neaktivuje okrem softvéru a nákladov na vývoj, ktoré sa aktivujú v súlade s postupmi účtovania. | |
|---|--|

| | | |
|--|-----------|---|
| Dlhodobý hmotný majetok sa odpisuje s ohľadom na opotrebovanie zodpovedajúce bežným podmienkam jeho používania. Pri tvorbe odpisového plánu sa zohľadňuje doba použiteľnosti, počet výrobkov alebo podobných jednotiek, u ktorých sa predpokladá ich získanie prostredníctvom majetku. Účtovné a daňové odpisy sa rovnajú | | |
| Dlhodobý hmotný majetok sa odpisuje s ohľadom na opotrebovanie zodpovedajúce bežným podmienkam jeho používania. Pri tvorbe odpisového plánu sa zohľadňuje doba použiteľnosti, počet výrobkov alebo podobných jednotiek, u ktorých sa predpokladá ich získanie prostredníctvom majetku. Odpisovať sa začína počnúc mesiacom zaradenia dlhodobého majetku do používania. Účtovné a daňové odpisy sa nerovnajú | X | |
| Dlhodobý nehmotný majetok =doba použiteľnosti viac ako rok a vstupná cena je viac ako | 2400,-eur | X |
| Samostatné hnuiteľné veci sú dlhodobým hmotným majetkom ak doba použiteľnosti je viac ako rok a vstupná cena viac ako: | 1700,-eur | X |

| Majetok | Odpisová skupina | Doba odpisovania | Lineárne odpisy | Zrýchlené odpisy |
|--|------------------|------------------|-----------------|------------------|
| Vstavok montovaný z dreva | 2 | 6 | X | |
| Motorové vozidlá | 1 | 4 | X | |
| Vysokozdvížny vozík; pojazdná pološina; mostový žeriav | 2 | 6 | X | |
| Stroje | 2 | 6 | X | |
| Motocykel | 2 | 6 | X | |
| Klimatizácia | 3 | 8 | X | |

| Bežné účtovné obdobie | | | | | | | | |
|---|------------------------------|---------|------------------|----------|-----------------------------------|---------------------------------------|---|---------------|
| Dlhodobý nehmotný majetok | Aktivovacie náklady na vývoj | Softvér | Oceniteľné práva | Goodwill | Ostatný dlhodobý nehmotný majetok | Obstarávaný dlhodobý nehmotný majetok | Poskytnuté preddavky na dlhodobý nehmotný majetok | Spolu |
| a | b | c | d | e | f | g | h | i |
| Prvotné ocenenie | | | | | | | | |
| Stav na začiatku účtovného obdobia | 0 | 10 207 | 0 | 0 | 0 | 0 | 0 | 10 207 |
| Prírastky | 0 | 0 | 0 | 0 | 0 | 0 | 0 | 0 |
| Úbytky | 0 | 0 | 0 | 0 | 0 | 0 | 0 | 0 |
| Presuny | 0 | 0 | 0 | 0 | 0 | 0 | 0 | 0 |
| Stav na konci účtovného obdobia | 0 | 10 207 | 0 | 0 | 0 | 0 | 0 | 10 207 |
| Oprávky | | | | | | | | |
| Stav na začiatku účtovného obdobia | 0 | 10 207 | 0 | 0 | 0 | 0 | 0 | 10 207 |
| Prírastky | 0 | 0 | 0 | 0 | 0 | 0 | 0 | 0 |
| Úbytky | 0 | 0 | 0 | 0 | 0 | 0 | 0 | 0 |
| Presuny | 0 | 0 | 0 | 0 | 0 | 0 | 0 | 0 |
| Stav na konci účtovného obdobia | 0 | 10 207 | 0 | 0 | 0 | 0 | 0 | 10 207 |
| Opravné položky | | | | | | | | |
| Stav na začiatku účtovného obdobia | 0 | 0 | 0 | 0 | 0 | 0 | 0 | 0 |
| Prírastky | 0 | 0 | 0 | 0 | 0 | 0 | 0 | 0 |
| Úbytky | 0 | 0 | 0 | 0 | 0 | 0 | 0 | 0 |
| Presuny | 0 | 0 | 0 | 0 | 0 | 0 | 0 | 0 |
| Stav na konci účtovného obdobia | 0 | 0 | 0 | 0 | 0 | 0 | 0 | 0 |
| Zostatková hodnota | | | | | | | | |
| Stav na začiatku účtovného obdobia | 0 | 0 | 0 | 0 | 0 | 0 | 0 | 0 |
| Stav na konci účtovného obdobia | 0 | 0 | 0 | 0 | 0 | 0 | 0 | 0 |

Bezprostredne predchádzajúce obdobie

| Dlhodobý nehmotný majetok | Aktivované náklady na vývoj | Softvér | Oceniteľné práva | Goodwill | Ostatný dlhodobý nehmotný majetok | Obstarávaný dlhodobý nehmotný majetok | Poskytnuté preddavky na dlhodobý nehmotný majetok | Spolu |
|---|-----------------------------|---------|------------------|----------|-----------------------------------|---------------------------------------|---|---------------|
| a | b | c | d | e | f | g | h | i |
| Prvotné ocenenie | | | | | | | | |
| Stav na začiatku účtovného obdobia | 0 | 10 207 | 0 | 0 | 0 | 0 | 0 | 10 207 |
| Prírastky | 0 | 0 | 0 | 0 | 0 | 0 | 0 | 0 |
| Úbytky | 0 | 0 | 0 | 0 | 0 | 0 | 0 | 0 |
| Presuny | 0 | 0 | 0 | 0 | 0 | 0 | 0 | 0 |
| Stav na konci účtovného obdobia | 0 | 10 207 | 0 | 0 | 0 | 0 | 0 | 10 207 |
| Oprávky | | | | | | | | |
| Stav na začiatku účtovného obdobia | 0 | 10 207 | 0 | 0 | 0 | 0 | 0 | 10 207 |
| Prírastky | 0 | 0 | 0 | 0 | 0 | 0 | 0 | 0 |
| Úbytky | 0 | 0 | 0 | 0 | 0 | 0 | 0 | 0 |
| Presuny | 0 | 0 | 0 | 0 | 0 | 0 | 0 | 0 |
| Stav na konci účtovného obdobia | 0 | 10 207 | 0 | 0 | 0 | 0 | 0 | 10 207 |
| Opravné položky | | | | | | | | |
| Stav na začiatku účtovného obdobia | 0 | 0 | 0 | 0 | 0 | 0 | 0 | 0 |
| Prírastky | 0 | 0 | 0 | 0 | 0 | 0 | 0 | 0 |
| Úbytky | 0 | 0 | 0 | 0 | 0 | 0 | 0 | 0 |
| Presuny | 0 | 0 | 0 | 0 | 0 | 0 | 0 | 0 |
| Stav na konci účtovného obdobia | 0 | 0 | 0 | 0 | 0 | 0 | 0 | 0 |
| Zostatková hodnota | | | | | | | | |
| Stav na začiatku účtovného obdobia | 0 | 0 | 0 | 0 | 0 | 0 | 0 | 0 |
| Stav na konci účtovného obdobia | 0 | 0 | 0 | 0 | 0 | 0 | 0 | 0 |

| Bežné účtovné obdobie | | | | | | | | | |
|---|---------|--------|---|---------------------------------------|---------------------------------|---------------------------------|-------------------------------------|---|----------------|
| Dlhodobý hmotný majetok | Pozemky | Stavby | Samostatné huteľné veci a súbory huteľných vecí | Pestovateľské celky trvalých porastov | Základné stádo a ťažné zvieratá | Ostatný dlhodobý hmotný majetok | Obstarávaný dlhodobý hmotný majetok | Poskytnuté preddavky na dlhodobý hmotný majetok | Spolu |
| a | b | c | d | e | f | g | h | i | j |
| Prvotné ocenenie | | | | | | | | | |
| Stav na začiatku účtovného obdobia | 0 | 0 | 249 969 | 0 | 0 | 0 | 0 | 0 | 249 969 |
| Prírastky | 0 | 0 | 74 478 | 0 | 0 | 0 | 0 | 0 | 74 478 |
| Úbytky | 0 | 0 | 16 066 | 0 | 0 | 0 | 0 | 0 | 16 066 |
| Presuny | 0 | 0 | 0 | 0 | 0 | 0 | 0 | 0 | 0 |
| Stav na konci účtovného obdobia | 0 | 0 | 308 381 | 0 | 0 | 0 | 0 | 0 | 308 381 |
| Oprávky | | | | | | | | | |
| Stav na začiatku účtovného obdobia | 0 | 0 | 173 407 | 0 | 0 | 0 | 0 | 0 | 173 407 |
| Prírastky | 0 | 0 | 31 793 | 0 | 0 | 0 | 0 | 0 | 31 793 |
| Úbytky | 0 | 0 | 16 066 | 0 | 0 | 0 | 0 | 0 | 16 066 |
| Presuny | 0 | 0 | 0 | 0 | 0 | 0 | 0 | 0 | 0 |
| Stav na konci účtovného obdobia | 0 | 0 | 189 134 | 0 | 0 | 0 | 0 | 0 | 189 134 |
| Opravné položky | | | | | | | | | |
| Stav na začiatku účtovného obdobia | 0 | 0 | 0 | 0 | 0 | 0 | 0 | 0 | 0 |
| Prírastky | 0 | 0 | 0 | 0 | 0 | 0 | 0 | 0 | 0 |
| Úbytky | 0 | 0 | 0 | 0 | 0 | 0 | 0 | 0 | 0 |
| Presuny | 0 | 0 | 0 | 0 | 0 | 0 | 0 | 0 | 0 |
| Stav na konci účtovného obdobia | 0 | 0 | 0 | 0 | 0 | 0 | 0 | 0 | 0 |
| Zostatková hodnota | | | | | | | | | |
| Stav na začiatku účtovného obdobia | 0 | 0 | 76 562 | 0 | 0 | 0 | 0 | 0 | 76 562 |
| Stav na konci účtovného obdobia | 0 | 0 | 119 247 | 0 | 0 | 0 | 0 | 0 | 119 247 |

Bezprostredne predchádzajúce účtovné obdobie

| Dlhodobý hmotný majetok | Pozemky | Stavby | Samostatné huteľné veci a súbory huteľných vecí | Pestovateľské celky trvalých porastov | Základné stádo a ťažné zvieratá | Ostatný dlhodobý hmotný majetok | Obstarávaný dlhodobý hmotný majetok | Poskytnuté preddavky na dlhodobý hmotný majetok | Spolu |
|---|---------|--------|---|---------------------------------------|---------------------------------|---------------------------------|-------------------------------------|---|----------------|
| a | b | c | d | e | f | g | h | i | j |
| Prvotné ocenenie | | | | | | | | | |
| Stav na začiatku účtovného obdobia | 0 | 0 | 195 081 | 0 | 0 | 0 | 0 | 0 | 195 081 |
| Prírastky | 0 | 0 | 54 888 | 0 | 0 | 0 | 0 | 0 | 54 888 |
| Úbytky | 0 | 0 | 0 | 0 | 0 | 0 | 0 | 0 | 0 |
| Presuny | 0 | 0 | 0 | 0 | 0 | 0 | 0 | 0 | 0 |
| Stav na konci účtovného obdobia | 0 | 0 | 249 969 | 0 | 0 | 0 | 0 | 0 | 249 969 |
| Oprávky | | | | | | | | | |
| Stav na začiatku účtovného obdobia | 0 | 0 | 142 598 | 0 | 0 | 0 | 0 | 0 | 142 598 |
| Prírastky | 0 | 0 | 30 809 | 0 | 0 | 0 | 0 | 0 | 30 809 |
| Úbytky | 0 | 0 | 0 | 0 | 0 | 0 | 0 | 0 | 0 |
| Presuny | 0 | 0 | 0 | 0 | 0 | 0 | 0 | 0 | 0 |
| Stav na konci účtovného obdobia | 0 | 0 | 173 407 | 0 | 0 | 0 | 0 | 0 | 173 407 |
| Opravné položky | | | | | | | | | |
| Stav na začiatku účtovného obdobia | 0 | 0 | 0 | 0 | 0 | 0 | 0 | 0 | 0 |
| Prírastky | 0 | 0 | 0 | 0 | 0 | 0 | 0 | 0 | 0 |
| Úbytky | 0 | 0 | 0 | 0 | 0 | 0 | 0 | 0 | 0 |
| Presuny | 0 | 0 | 0 | 0 | 0 | 0 | 0 | 0 | 0 |
| Stav na konci účtovného obdobia | 0 | 0 | 0 | 0 | 0 | 0 | 0 | 0 | 0 |
| Zostatková hodnota | | | | | | | | | |
| Stav na začiatku účtovného obdobia | 0 | 0 | 52 483 | 0 | 0 | 0 | 0 | 0 | 52 483 |
| Stav na konci účtovného obdobia | 0 | 0 | 76 562 | 0 | 0 | 0 | 0 | 0 | 76 562 |

ČI.IV**Informácie, ktoré vysvetľujú a dopĺňajú súvahu a výkaz ziskov a strát**

(3)

Informácie o záväzkoch:

| | | |
|--|------------|------------|
| a) Celková suma záväzkov so zostatkovou dobou splatnosti dlhšou ako päť rokov: | 31.12.2016 | 31.12.2015 |
| | 910 | 498 |
| b) Celková suma zabezpečených záväzkov, opis a spôsoby zabezpečenia záväzkov: | | |
| Spôsob zabezpečenia: | | |
| Záložné právo | | |
| Inak zabezpečené | | |
| Inak zabezpečené | | |
| Spolu | | |

Spoločnosť neeviduje zabezpečené záväzky.

ČI.V**Informácie o iných aktívach a iných pasívach**

(1)

Spoločnosť neeviduje žiadne iné aktíva a pasíva okrem tých, ktoré sú uvedené v súvahe.

(2)

Spoločnosť nevykazuje žiadne iné finančné povinnosti okrem tých, ktoré sú vykázané v súvahe.

ČI.VI**Udalosti, ktoré nastali po dni, ku ktorému sa zostavuje účtovná závierka**

Po 31.12.2016 do dňa zostavenia účtovnej závierky nenastali žiadne významné skutočnosti, ktoré by ovplyvnili výsledok hospodárenia spoločnosti za rok 2016.

ČI.VII**Ostatné informácie**

Pre túto časť poznámok spoločnosť nemá obsahovú náplň.

Použité skratky:

X – položka sa vzťahuje na účtovnú jednotku

Výročná správa za rok 2016 k 31.12.2016

EverLift Slovakia, s.r.o.
Kremnička 3
974 05 Banská Bystrica

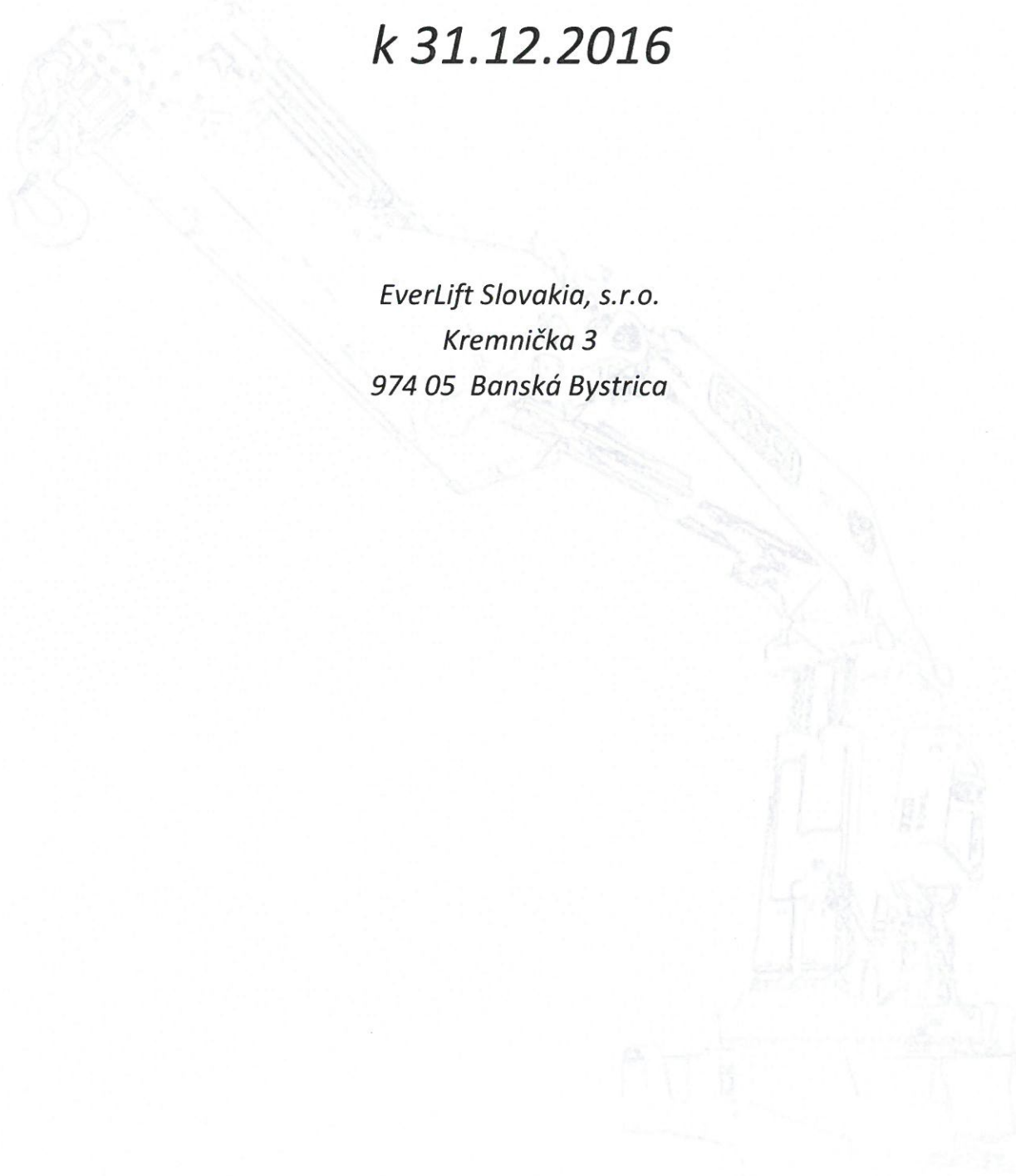

OBSAH VÝROČNEJ SPRÁVY

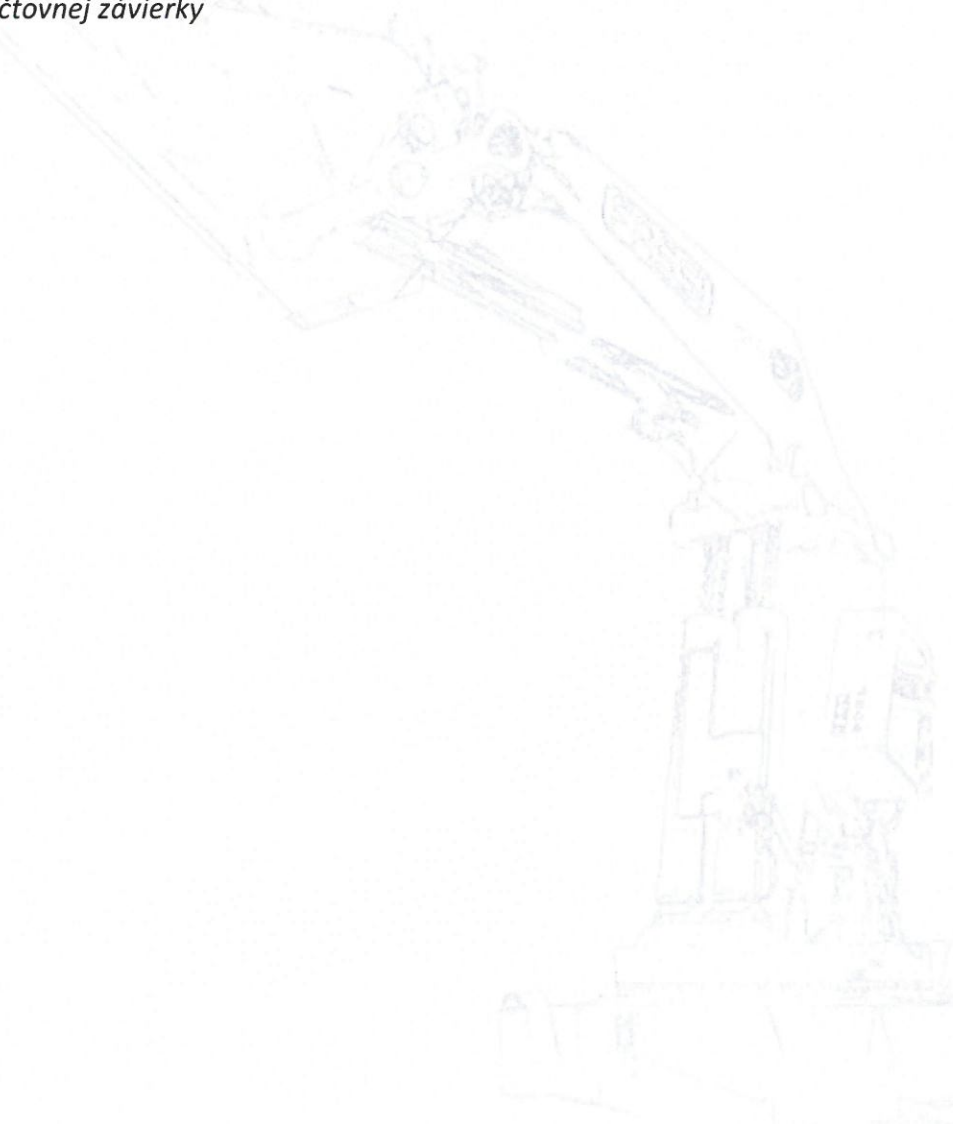
1. *Úvodná časť*
 2. *Vývoj spoločnosti*
 3. *Organizačná štruktúra spoločnosti*
 4. *Zamestnanosť spoločnosti*
 5. *Iné dôležité informácie*
 6. *Vybrané ekonomické ukazovatele a finančná situácia spoločnosti*
 7. *Návrh na rozdelenie zisku*
 8. *Hlavné údaje účtovnej závierky*
- 

1. Úvodná časť

1.1. Základné informácie o spoločnosti:

Obchodné meno: EverLift Slovakia, s.r.o.
Sídlo: Kremnička 3, 974 05 Banská Bystrica
IČO: 36054224
DIČ: 2020095572

Spoločnosť EverLift Slovakia, s.r.o. (ďalej len „spoločnosť“) bola založená Spoločenskou zmluvou o založení spoločnosti s ručením obmedzeným dňa 20.02.2002 a 07.05.2002 bola zapísaná do Obchodného registra Okresného súdu Banská Bystrica, oddiel: Sro, vložka č. 7712/S.

1.2. Hlavné činnosti spoločnosti podľa výpisu z OR:

- kúpa tovaru na účely jeho predaja konečnému spotrebiteľovi (maloobchod) v rozsahu voľnej živnosti
- kúpa tovaru na účely jeho predaja iným prevádzkovateľom živnosti (veľkoobchod) v rozsahu voľnej živnosti
- montáž, oprava a údržba nadstavieb na motorové vozidlá
- oprava vyhradených technických zariadení zdvíhacích v rozsahu: technické zariadenia zdvíhacie skupina A – žeriavy a zdvíhadlá, pohyblivé pracovné plošiny, technické zariadenia zdvíhacie skupina B – žeriavy a zdvíhadlá s nosnosťou do 1000 kg
- odborné prehliadky a odborné skúšky vyhradených technických zariadení zdvíhacích

1.3. Zoznam členov štatutárnych orgánov spoločnosti:

Valné zhromaždenie – je najvyšším orgánom spoločnosti. Jeho členmi sú všetci spoločníci:

- Ing. Róbert Paluš – spoločník od 07.05.2002
- Ing. Ivo Hůlka – spoločník od 07.05.2002
- Stanislav Prečan – spoločník od 07.05.2002

Konateľ – štatutárnym a výkonným orgánom spoločnosti je Ing. Róbert Paluš (od 07.05.2002), ktorý spoločnosť zastupuje a za ňu podpisuje samostatne.

1.4. Štruktúra spoločníkov

Spoločnosť EverLift Slovakia, s.r.o. je vo vlastníctve troch spoločníkov, pričom 38% je vo vlastníctve slovenského majiteľa a 62% je vo vlastníctve českých majiteľov. Spoločníkmi sú Ing. Róbert Paluš, Ing. Ivo Hůlka a Stanislav Prečan.

Štruktúra spoločníkov k predchádzajúcemu účtovnému obdobiu a ku dňu zostavenia účtovnej závierky:

| | Dátum | |
|-------------------------------|---------------|---------------|
| | 31.12.2016 | 31.12.2015 |
| Výška základného imania v EUR | 66 387,837748 | 66 387,837748 |

| | Dátum | |
|-------------------|--|------------|
| | 31.12.2016 | 31.12.2015 |
| Meno spoločníka | Percentuálny podiel na základnom imaní | |
| Ing. Róbert Paluš | 38 | 38 |
| Ing. Ivo Hůlka | 60 | 60 |
| Stanislav Prečan | 2 | 2 |

Štruktúra spoločníkov

■ Ing. Róbert Paluš ■ Ing. Ivo Hůlka ■ Stanislav Prečan

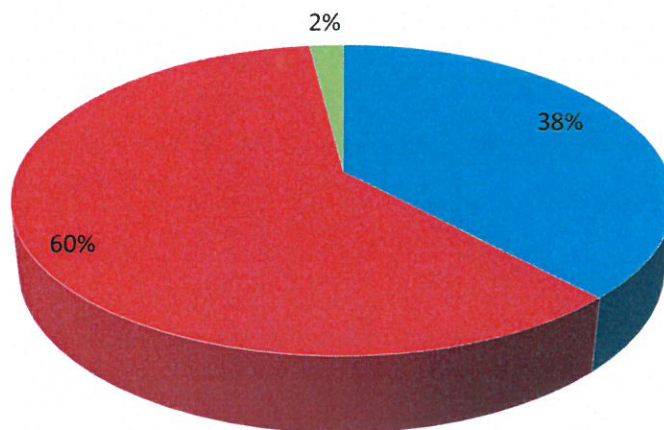

2. Vývoj spoločnosti

Zhodnotenie činnosti a vízia spoločnosti

Spoločnosť je v regióne a na Slovensku roky kompetentným, dôveryhodným a spoľahlivým partnerom v oblasti dodávok nadstavieb na motorové vozidlá zameraná na manipulačnú techniku. Nosným tovarom sú hydraulické žeriavy značky FASSI, pre ktorých predaj má naša spoločnosť na Slovensku výhradné zastúpenie. Ďalším sortimentom v ponuke našej spoločnosti sú hákové nakladače kontajnerov, pracovné plošiny, a ich príslušenstvo – drapáky, paletové vidly, hydraulické čerpadlá, rotátory, pomocné pohony, klanice a náhradné diely k nim. Sprievodnými službami pre našich klientov je montáž dodávaného zariadenia, záručný a pozáručný servis.

V roku 2016 bol zaznamenaný vysoký objem predaja hydraulických žeriavov značky FASSI a hákových nakladačov kontajnerov, a vyšší záujem zo strany zákazníkov o servis zariadení. Aby sme mohli vybaviť čo najviac požiadaviek našich zákazníkov v čo najkratšom časovom horizonte, pribrali sme to nášho pracovného tímu ďalšieho servisného pracovníka, ktorý pokrýva východné Slovensko. Tohto času teda máme servisné zastúpenie na západnom, strednom aj východnom Slovensku a tak isto je to aj s obchodným zastúpením. Takto naši zákazníci nemusia za nami cestovať ďaleko a šetria sa náklady na dopravu a čas na obidvoch stranách.

Uvedomujeme si zodpovednosť vyplývajúcu zo skutočnosti, že naši zákazníci sa spoliehajú na naše riešenia a prístup, preto aj naďalej budeme vynakladať maximálne úsilie k vykonávaniu našej činnosti kreatívne, inovatívne, čestne, spoľahlivo a na vysokej profesionálnej úrovni.

Vo vzťahu k nášmu podnikateľskému okoliu sme tohto roku prijali aj Smernicu etického konania a zásad správania sa, ktorá je zostavená so zámerom zorientovať sa a zjednotiť pravidlá správneho správania a konania v rámci podniku, ako aj voči obchodným partnerom a klientom.

Veríme, že harmonický a trvalý rozvoj našich zamestnancov, ich spokojnosť v práci aj kvalita súkromného života sú neoddeliteľnou súčasťou zdokonaľovania produktov, riešení a služieb a celkovo ďalšej existencie spoločnosti na trhu. Snažíme sa preto vytvárať pre nich také podmienky, aby mali možnosť rozvíjať svoj osobnostný potenciál. Veľký dôraz sa kladie na zabezpečenie bezpečnosti pri práci a ochranu zdravia pracovníkov počas výkonu práce.

Svojou činnosťou sa snažíme neovplyvňovať negatívne životné prostredie, ktorého sme súčasťou. Nami produkované odpady sú separované a následne likvidované prostredníctvom externých spoločností, ktoré sa špecializujú na likvidáciu konkrétneho odpadu. V spoločnosti sa kladie dôraz na efektívne využívanie všetkých dostupných zdrojov.

3. Organizačná štruktúra spoločnosti

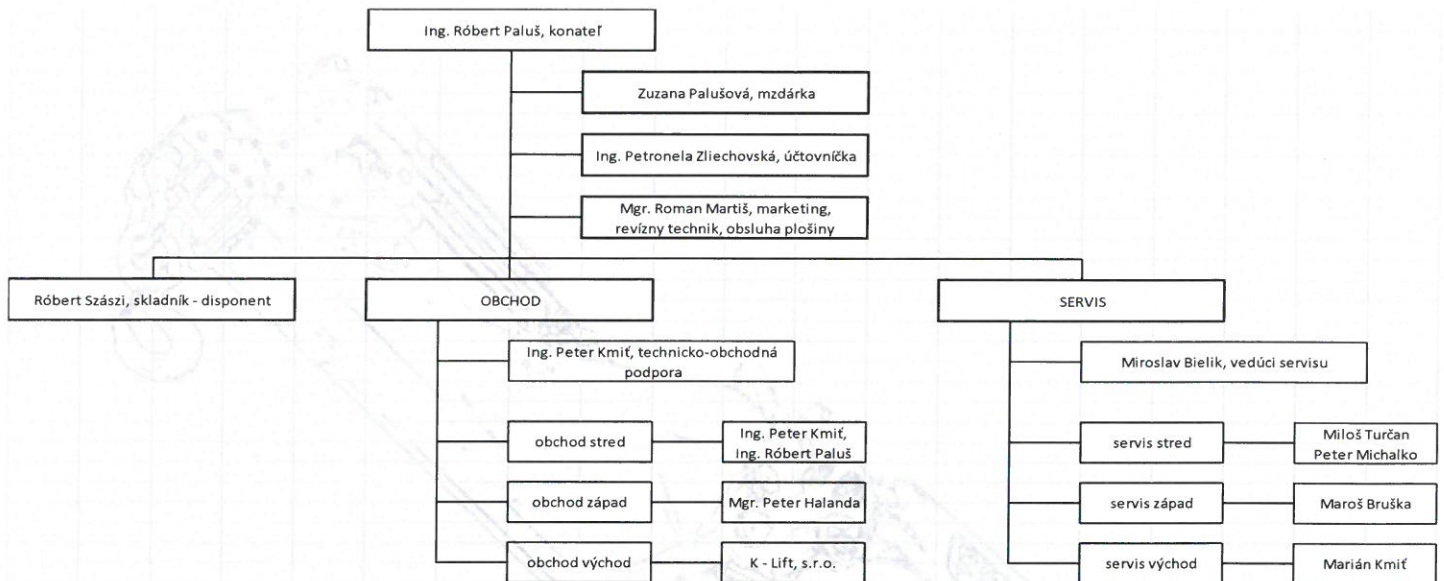

4. Zamestnanosť spoločnosti

Spoločnosť zamestnáva na hlavný pracovný pomer 12 zamestnancov

| Ukazovateľ | k | 31.12.2016 | 31.12.2015 | 31.12.2014 |
|------------------------------|---|------------|------------|------------|
| Počet zamestnancov spolu: | | 12 | 12 | 11 |
| Z toho: | | | | |
| servisní pracovníci | | 4 | 4 | 3 |
| obchodní zástupcovia | | 1 | 1 | 1 |
| THP pracovníci | | 7 | 7 | 7 |
| Priemerný počet zamestnancov | | 12 | 11,08 | 11,41 |
| Mzdové náklady v € | | 214 612 | 196 791 | 151 898 |
| Ostatné osobné náklady v € | | 86008 | 76582 | 60485 |

Spoločnosť tvorí sociálny fond v zákonnej výške 0,6 % zo súhrnu hrubých miezd zúčtovaných zamestnancom na výplatu. Sociálny fond v roku 2016 spoločnosť použila na príspevok na stravovanie zamestnancom nad rozsah ustanovený osobitnými predpismi. Spoločnosť o tvorbe sociálneho fondu a jeho čerpaní účtuje na samostatných analytických účtoch.

Tvorba a čerpanie sociálneho fondu v spoločnosti za rok 2016

| obdobie | Vymeriavací základ | % tvorby | Tvorba | Čerpanie | | Zostatok |
|-------------------------|--------------------|----------|--------------|------------|----------|----------|
| | | | | stravné | ostatné | |
| Počiatkový stav: | | | 7555,36 | 6921,61 | 135 | 498,75 € |
| január | 13 744,52 € | 0,60% | 82,47 € | 45,24 € | | 37,23 € |
| február | 14 418,79 € | 0,60% | 86,51 € | 56,55 € | | 29,96 € |
| marec | 15 902,19 € | 0,60% | 95,41 € | 66,41 € | | 29,00 € |
| apríl | 16 199,36 € | 0,60% | 97,20 € | 60,32 € | | 36,88 € |
| máj | 14 459,79 € | 0,60% | 86,76 € | 59,16 € | | 27,60 € |
| jún | 15 612,76 € | 0,60% | 93,68 € | 57,71 € | | 35,97 € |
| júl | 17 218,96 € | 0,60% | 103,31 € | 55,10 € | | 48,21 € |
| august | 12 958,77 € | 0,60% | 77,75 € | 58,87 € | | 18,88 € |
| september | 14 538,13 € | 0,60% | 87,23 € | 45,82 € | | 41,41 € |
| október | 20 090,58 € | 0,60% | 120,54 € | 73,32 € | | 47,22 € |
| november | 23 482,11 € | 0,60% | 140,89 € | 81,51 € | | 59,38 € |
| december | 15 353,18 € | 0,60% | 92,12 € | 92,82 € | | - 0,70 € |
| | | | 193 979,14 € | 1 163,87 € | 752,83 € | |
| Konečný stav: | | | | | | 909,79 € |

5. Iné dôležité informácie

5.1. Údaje o spoločnosti, ktorá zostavuje konsolidovanú účtovnú závierku

Neexistuje podnik, ktorý zostavuje konsolidovanú účtovnú závierku za najväčšiu skupinu podnikov, pre ktoré je spoločnosť dcérsym podnikom. .

5.2. Účasť spoločnosti na podnikaní iných právnických osôb

Spoločnosť nemá účasť na podnikaní iných právnických osôb.

5.3. Informácie o organizačných zložkách

Spoločnosť nemá zriadenú organizačnú zložku v zahraničí.

5.4. Údaje o nákladoch na činnosť v oblasti výskumu a vývoja

Spoločnosť nemá vlastné výskumné a vývojové pracoviská a nevyvíja žiadne aktivity v oblasti výskumu a vývoja.

5.5. Informácie o nadobudnutí vlastných akcií, dočasných listov, obchodných podielov

Spoločnosť neúčtovala o nadobudnutí vlastných akcií, dočasných listov, obchodných podielov alebo obchodných podieloch materskej účtovnej jednotky.

5.6. Udalosti osobitného významu, ktoré nastali po skončení účtovného obdobia za ktoré je vyhotovená výročná správa

V spoločnosti nenastali po skončení účtovného obdobia za ktoré je vyhotovená výročná správa udalosti osobitného významu.

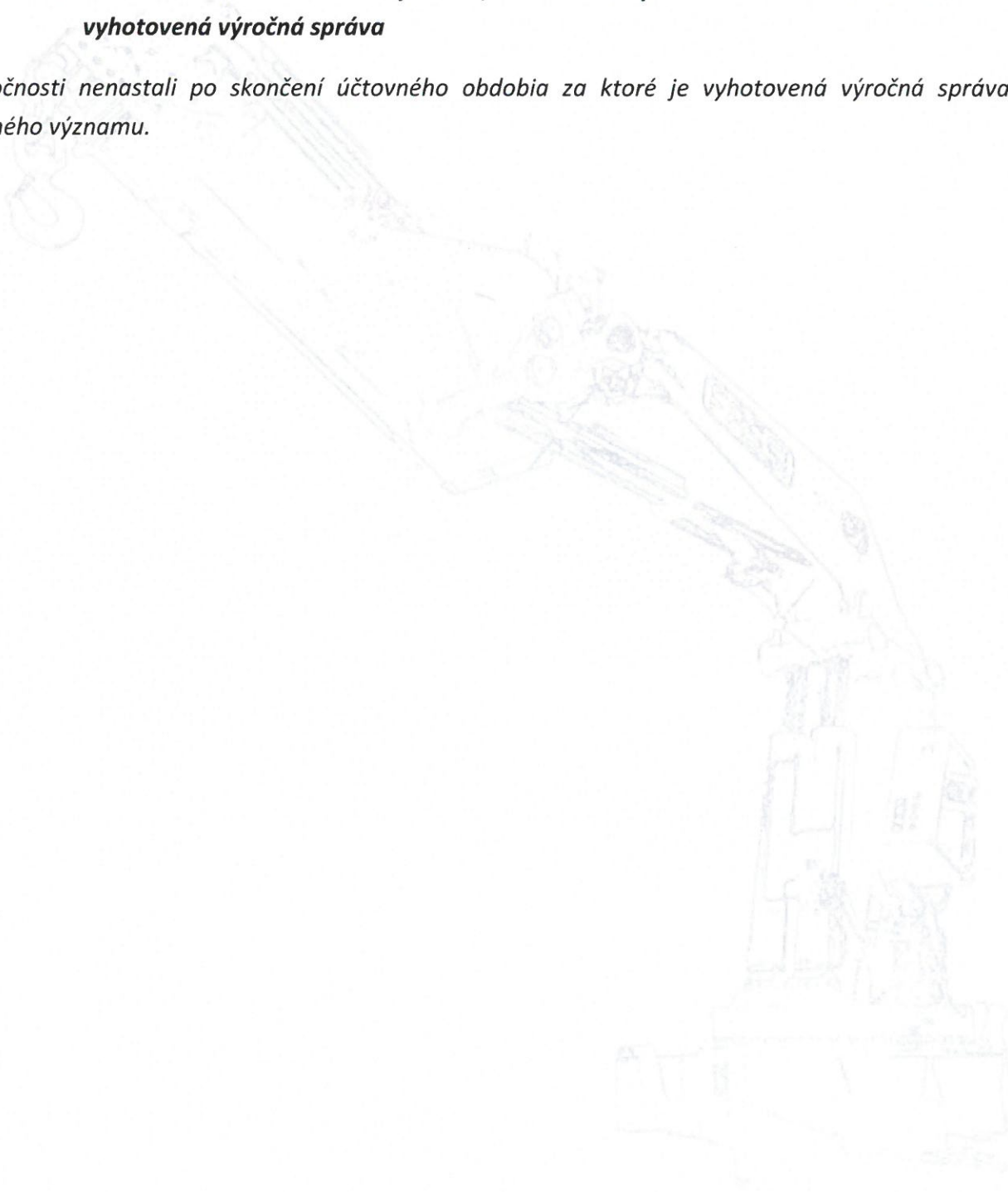

6. Vybrané ekonomické ukazovatele a finančná situácia v spoločnosti

6.1. Prehľad o štruktúre a pohybe dlhodobého hmotného majetku v roku 2016 (v €)

| Dlhodobý hmotný majetok | Bežné účtovné obdobie | | | | | | | | Spolu |
|---|-----------------------|--------|---|---------------------------------------|---------------------------------|---------------------------------|-------------------------------------|---|----------------|
| | Pozemky | Stavby | Samostatné hnutelné veci a súbory hnutelných vecí | Pestovateľské celky trvalých porastov | Základné stádo a ťažné zvieratá | Ostatný dlhodobý hmotný majetok | Obstarávaný dlhodobý hmotný majetok | Poskytnuté preddavky na dlhodobý hmotný majetok | |
| a | b | c | d | e | f | g | h | i | j |
| Prvotné ocenenie | | | | | | | | | |
| Stav na začiatku účtovného obdobia | 0 | 0 | 249 969 | 0 | 0 | 0 | 0 | 0 | 249 969 |
| Prírastky | 0 | 0 | 74 478 | 0 | 0 | 0 | 0 | 0 | 74 478 |
| Úbytky | 0 | 0 | 16 066 | 0 | 0 | 0 | 0 | 0 | 16 066 |
| Presuny | 0 | 0 | 0 | 0 | 0 | 0 | 0 | 0 | 0 |
| Stav na konci účtovného obdobia | 0 | 0 | 308 381 | 0 | 0 | 0 | 0 | 0 | 308 381 |
| Oprávky | | | | | | | | | |
| Stav na začiatku účtovného obdobia | 0 | 0 | 173 407 | 0 | 0 | 0 | 0 | 0 | 173 407 |
| Prírastky | 0 | 0 | 31 793 | 0 | 0 | 0 | 0 | 0 | 31 793 |
| Úbytky | 0 | 0 | 16 066 | 0 | 0 | 0 | 0 | 0 | 16 066 |
| Presuny | 0 | 0 | 0 | 0 | 0 | 0 | 0 | 0 | 0 |
| Stav na konci účtovného obdobia | 0 | 0 | 189 134 | 0 | 0 | 0 | 0 | 0 | 189 134 |
| Opravné položky | | | | | | | | | |
| Stav na začiatku účtovného obdobia | 0 | 0 | 0 | 0 | 0 | 0 | 0 | 0 | 0 |
| Prírastky | 0 | 0 | 0 | 0 | 0 | 0 | 0 | 0 | 0 |
| Úbytky | 0 | 0 | 0 | 0 | 0 | 0 | 0 | 0 | 0 |
| Presuny | 0 | 0 | 0 | 0 | 0 | 0 | 0 | 0 | 0 |
| Stav na konci účtovného obdobia | 0 | 0 | 0 | 0 | 0 | 0 | 0 | 0 | 0 |
| Zostatková hodnota | | | | | | | | | |
| Stav na začiatku účtovného obdobia | 0 | 0 | 76 562 | 0 | 0 | 0 | 0 | 0 | 76 562 |
| Stav na konci účtovného obdobia | 0 | 0 | 119 247 | 0 | 0 | 0 | 0 | 0 | 119 247 |

6.2. Finančný majetok spoločnosti EverLift Slovakia, s.r.o.

| Druh finančného majetku | suma v € |
|------------------------------------|---------------------|
| Peniaze v pokladniciach v EUR | 2 223,18 € |
| Peniaze v pokladniciach v CZK | 20,50 € |
| Peniaze na účte v banke v EUR | 102 364,93 € |
| Peniaze na ceste | - 1 000,00 € |
| Ceniny | 799,20 € |
| Krátkodobý finančný majetok | |
| Finančný majetok spolu | 104 407,81 € |

6.3. Vlastné imanie spoločnosti EverLift Slovakia, s.r.o. (v €)

| a | b | c | d | e | f |
|--|----------------|---------------|---------------|----------------|----------------|
| Základné imanie | 66 388 | 0 | 0 | 0 | 66 388 |
| Základné imanie | 66 388 | 0 | | | 66 388 |
| Zmena základného imania | 0 | 0 | 0 | 0 | 0 |
| Pohľadávky za upísané vlastné imanie | 0 | 0 | 0 | 0 | 0 |
| Emisné ážio | 0 | 0 | 0 | 0 | 0 |
| Ostatné kapitálové fondy | 0 | 0 | 0 | 0 | 0 |
| Zákonné rezervné fondy | 6 639 | 0 | 0 | 0 | 6 639 |
| Zákonný rezervný fond (nedeliteľný fond) | 6 639 | 0 | 0 | 0 | 6 639 |
| Rezervný fond na vlastné akcie a vlastné podiely | 0 | 0 | 0 | 0 | 0 |
| Ostatné fondy zo zisku | 0 | 0 | 0 | 0 | 0 |
| Štatutárne fondy | 0 | 0 | 0 | 0 | 0 |
| Ostatné fondy zo zisku | 0 | | | 0 | 0 |
| Oceňovacie rozdiely z precenenia | 0 | 0 | 0 | 0 | 0 |
| Oceňovacie rozdiely z precenenia majetku a záväzkov | 0 | 0 | 0 | 0 | 0 |
| Oceňovacie rozdiely z kapitálových účastín | 0 | 0 | 0 | 0 | 0 |
| Oceňovacie rozdiely z precenenia pri zlúčení, splynutí a rozdelení | 0 | 0 | 0 | 0 | 0 |
| Výsledok hospodárenia minulých rokov | 324 480 | 0 | 37 500 | 79 564 | 366 544 |
| Nerozdelený zisk minulých rokov | 324 480 | 0 | 37 500 | 79 564 | 366 544 |
| Neuhradená strata minulých rokov | 0 | | | 0 | 0 |
| Výsledok hospodárenia bežného účtovného obdobia | 79 564 | 76 706 | | -79 564 | 76 706 |
| Spolu | 477 071 | 76 706 | 37 500 | 0 | 516 277 |

6.4. Pohľadávky ku dňu zostavenia účtovnej závierky

| Pohľadávky k 31.12.2016 | V lehote splatnosti | Po lehote splatnosti | Pohľadávky spolu |
|--|---------------------|----------------------|------------------|
| a | b | c | d |
| Dlhodobé pohľadávky | | | |
| Pohľadávky z obchodného styku | 0 | 0 | 0 |
| Pohľadávky voči dcérskej účtovnej jednotke a materskej účtovnej jednotke | 0 | 0 | 0 |
| Ostatné pohľadávky v rámci konsolidovaného celku | 0 | 0 | 0 |
| Pohľadávky voči spoločníkom, členom a združeniu | 0 | 0 | 0 |
| Iné pohľadávky | 0 | 0 | 0 |
| Dlhodobé pohľadávky spolu | 0 | 0 | 0 |
| Krátkodobé pohľadávky | | | |
| Pohľadávky z obchodného styku | 766 430 | 131 446 | 897 877 |
| Pohľadávky voči dcérskej účtovnej jednotke a materskej účtovnej jednotke | 0 | 0 | 0 |
| Ostatné pohľadávky v rámci konsolidovaného celku | 0 | 0 | 0 |
| Pohľadávky voči spoločníkom, členom a združeniu | 0 | 0 | 0 |
| Sociálne poistenie | 0 | 0 | 0 |
| Daňové pohľadávky a dotácie | 601 | 0 | 601 |
| Iné pohľadávky | 287 | 0 | 287 |
| Krátkodobé pohľadávky spolu | 767 318 | 131 446 | 898 765 |

Na pohľadávky po splatnosti, ktoré spĺňali časový test podľa § 20 ods. 14 ZDP, boli tvorené opravné položky v celkovej výške 2 892,82 €.

6.5. Závázky ku dňu zostavenia účtovnej závierky

| Názov položky | 31. 12. 2016 |
|--|----------------|
| Dlhodobé záväzky spolu | 1 771 |
| Záväzky so zostatkovou dobou splatnosti nad päť rokov | 910 |
| Záväzky so zostatkovou dobou splatnosti jeden rok až päť rokov | 861 |
| Krátkodobé záväzky spolu | 672 233 |
| Záväzky v lehote splatnosti | 532 035 |
| Záväzky po lehote splatnosti | 140 198 |
| Nevy fakturované dodávky | 67 |

7. Návrh na rozdelenie hospodárskeho výsledku za rok 2016

Spoločnosť vytvorila za rok 2016 účtovný zisk vo výške **76 706,27 EUR**.

Na valné zhromaždenie bude predložený návrh na nasledovné prerozdelenie hospodárskeho výsledku – zisk vo výške 76 706,27 EUR bude v účtovníctve spoločnosti preúčtovaný na účet Nerozdeleného zisku minulých rokov.

Návrh na rozdelenie zisku

v EUR

| | |
|-------------------------------------|------------------|
| Výsledok hospodárenia po zdanení | 76 706,27 |
| Prídel do Rezervného fondu zo zisku | |
| Zvýšenie základného imania | |
| Prídel do Sociálneho fondu zo zisku | |
| Výplata podielov na zisku | |
| Nerozdelený zisk minulých rokov | 76 706,27 |
| Neuhradená strata minulých rokov | |

8. Hlavné údaje účtovnej závierky

8.1. Stav majetku a záväzkov

| | Vybrané údaje Súvahy v EUR | r.2016 | r.2015 |
|-----------|---------------------------------------|------------------|------------------|
| Označenie | Spolu majetok | 1 325 358 | 1 089 475 |
| A. | Neobežný majetok | 119 247 | 76 561 |
| A.I. | Dlhodobý nehmotný majetok | 0 | 0 |
| A.II. | Dlhodobý hmotný majetok | 119 247 | 76 561 |
| A.III. | Dlhodobý finančný majetok | 0 | 0 |
| B. | Obežný majetok | 1 202 987 | 1 010 576 |
| B.I. | Zásoby | 202 707 | 259 690 |
| B.II. | Dlhodobé pohľadávky | 0 | 0 |
| B.III. | Krátkodobé pohľadávky | 895 872 | 417 416 |
| B.IV. | Krátkodobý finančný majetok | 0 | 0 |
| B.V. | Finančné účty | 104 408 | 333 470 |
| C. | Časové rozlíšenie | 3 124 | 2 338 |
| | Spolu vlastné imanie a záväzky | 1 325 358 | 1 089 475 |
| A. | Vlastné imanie | 516 277 | 477 071 |
| A.I. | Základné imanie | 66 388 | 66 388 |
| A.II. | Emisné ážio | 0 | 0 |
| A.III. | Ostatné kapitálové fondy | 0 | 0 |
| A.IV. | Zákonné rezervné fondy | 6 639 | 6 639 |
| A.V. | Ostatné fondy zo zisku | 0 | 0 |
| A.VI. | Oceňovacie rozdiely z precenenia | 0 | 0 |
| A.VII. | HV minulých rokov | 366 544 | 324 480 |
| A.VIII. | HV bežného účtov. obdobia po zdanení | 76 706 | 79 564 |
| B. | Záväzky | 809 081 | 612 404 |
| B.I. | Dlhodobé záväzky | 1 771 | 1 200 |
| B.II. | Dlhodobé rezervy | 0 | 0 |
| B.III. | Dlhodobé bankové úvery | 0 | 0 |
| B.IV. | Krátkodobé záväzky | 803 306 | 607 850 |
| B.V. | Krátkodobé rezervy | 4 004 | 3 354 |
| B.VI. | Bežné bankové úvery | 0 | 0 |
| B.VII. | Krátkodobé finančné výpomoci | 0 | 0 |
| C. | Časové rozlíšenie | 0 | 0 |

8.2. Výkaz ziskov a strát

| | Vybrané údaje Výkazu ziskov a strát v EUR | r.2016 | r.2015 |
|------|--|------------------|------------------|
| * | Čistý obrat | 3 178 131 | 2 492 795 |
| ** | Výnosy z hospodárskej činnosti spolu: | 3 198 884 | 2 590 297 |
| I. | Tržby z predaja tovaru | 2960194 | 2 335 239 |
| II. | Tržby z predaja vlastných výrobkov | 0 | 0 |
| III. | Tržby z predaja služieb | 216 637 | 157 556 |
| IV. | Zmena stavu vnútroorg. Zásob | 1 300 | 0 |
| V. | Aktivácia | 0 | 0 |
| VI | Tržby z predaja DNM, DHM a materiálu | 19 907 | 99 066 |
| VII. | Ostatné výnosy z hospodárskej činnosti | 846 | -1 564 |
| ** | Náklady na hospodársku činnosť spolu: | 3 096 214 | 2 485 049 |
| A. | Náklady vynaložené na obstaranie pred. tovaru | 2402497 | 1 722 745 |
| B. | Spotreba materiálu, energie a ost. neskl. dodávok | 124145 | 117 307 |
| C | Opravné položky k zásobám | 0 | 0 |
| D. | Služby | 209 896 | 228 008 |
| E. | Osobné náklady | 300 620 | 273 373 |
| F. | Dane a poplatky | 5 378 | 3 172 |
| G. | Odpisy a opravné položky k DNM a DHM | 31 793 | 30 809 |
| H. | Zostatková cena predaného DHM a materiálu | 11 111 | 97193 |
| I. | Opravné položky k pohľadávkam | 2 384 | 6 998 |
| J. | Ostatné náklady na hospodársku činnosť | 8 390 | 5 444 |
| *** | Výsledok hospodárenia z hospodárskej činnosti | 102 670 | 105 248 |
| /* | Pridaná hodnota | 441 593 | 424 735 |
| ** | Výnosy z finančnej činnosti spolu | 118 | 75 |
| ** | Náklady na finančnú činnosť spolu: | 1455 | 1 319 |
| *** | Výsledok hospodárenia z fin. činnosti | -1 337 | -1 244 |
| **** | Výsledok hosp. za účt. obdobie pred zdanením | 101 333 | 104 004 |
| R. | Daň z príjmov | 24 627 | 24 440 |
| S.1. | - Splatná | 24 468 | 24 774 |
| | - Odložená | 159 | -334 |
| **** | Výsledok hospodárenia za ÚO po zdanení | 76 706 | 79 564 |