

Výročná správa za účtovné obdobie k 31.12.2016

Obchodné meno (názov)

účtovnej jednotky:

Roľnícke družstvo HRON Slovenská Ľupča

Sídlo:

976 13 Slovenská Ľupča

Podpisy členov štatutárneho orgánu účtovnej jednotky:



Ing. Gabriela Kolenkášová
člen predstavenstva

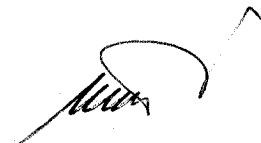

Ing. Igor Nemčok
predseda predstavenstva

Podpis osoby zodpovednej za vyhotovenie výročnej správy:

Ing. Gabriela Kolenkášová
hlavný ekonóm

Vyhotovená dňa: 15.02.2017

Prerokovaná dňa: 09.06.2017

1. Základné údaje o družstve

Roľnícke družstvo HRON Slovenská Ľupča vzniklo v roku 1950. Zapísané do Obchodného registra Okresného súdu v Banskej Bystrici bolo 11.02.1950. Na zlučovacej členskej schôdzi dňa 28.12.1975 bolo uznesené zlúčenie JRD Úsvit Brusno, JRD 1.máj Medzibrod, JRD Vepor Slovenská Ľupča bez likvidácie do jednotného celku s názvom JRD Medzibrod so sídlom v Medzibrode. Terajší názov družstva – Roľnícke družstvo HRON Slovenská Ľupča- bol schválený členskou schôdzou a zapísaný do Obchodného registra Okresného súdu v Banskej Bystrici dňa 23.12.1991. V roku 1992 v súlade so zákonom 42/1992 Zb. bol vypracovaný a schválený transformačný projekt upravujúci majetkové vzťahy a vyporiadanie majetkových nárokov v družstve. Družstvo prešlo transformačným procesom a v nezmenenej podobe pokračuje vo svojej činnosti dodnes.

2. Identifikačné údaje

Obchodné meno. Roľnícke družstvo HRON Slovenská Ľupča

Sídlo: 976 13 Slovenská Ľupča

IČO: 00189219

DIČ: 2020451543

IČ DPH: SK2020451543

Bankové spojenie: VÚB, a.s. Banská Bystrica

IBAN: SK18 0200 0000 0000 0071 1312

BIC: SUBASKBX

Družstvo je zapísané v Obchodnom registri Okresného súdu v Banskej Bystrici, oddiel Dr, vložka číslo: 64/S

e-mail: rdhron@rdhron.sk

internet: www.rdhron.sk

3. Predmet činnosti

Hlavnými činnosťami družstva sú:

- poľnohospodárska výroba
- ťažba a predaj štrkopieskov a kameňa
- vnútroštátna nákladná cestná doprava

4. Členská základňa družstva, majetkové účasti a počet zamestnancov

Družstvo malo k 31.12.2016 198 členov, z toho pracujúcich členov 15

Základný členský vklad družstva je 533 EUR

Družstvo nemá členov s majetkovou účasťou nad 50%

Zapísané základné imanie družstva v Obchodnom registri k 31.12.2016 je 1 250 EUR

Družstvom vydané družstevné podielnické listy v súlade so Zákonom č.264/1995 Z.Z. (novela Zákona č. 42/1992 Zb) k 31.12.2015 vlastní:

- členovia 17 320 ks
- oprávnené osoby 12 026 ks

Družstvo malo k 31.12.2016 40 zamestnancov, z toho 3 vedúcich zamestnancov.

5. Vedenie družstva počas roka končiaceho sa 31.12.2016

Predstavenstvo:

| | |
|---------------------------|-------------|
| Ing. Igor Nemčok | predseda |
| Ing. Elena Dávidová | podpredseda |
| Ing. Gabriela Kolenkášová | člen |
| Ing. Silvia Tešínska | člen |
| Marta Hrubá | člen |
| Vojtech Lihan | člen |
| Rudolf Majer | člen |

Kontrolná komisia:

| | |
|--------------------|----------|
| Tibor Lipka | predseda |
| Ing. Lucia Kočická | člen |
| Jana Chromeková | člen |
| Mária Kubusová | člen |
| Eva Uhríková | šlen |

6. Organizačná štruktúra k 31.12.2016

Organizačná štruktúra Roľníckeho družstva HRON Slovenská Lúпча

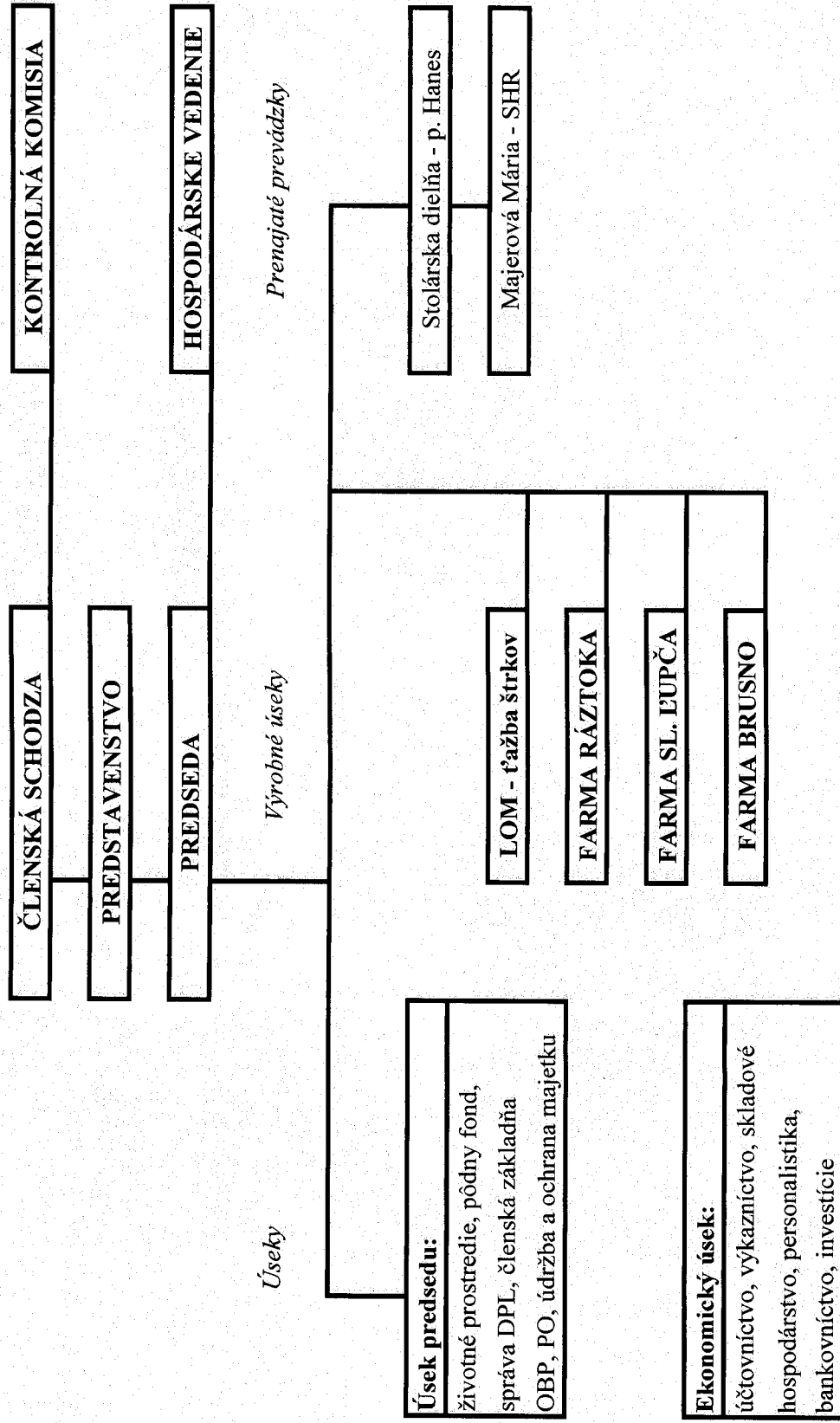

7. Vývoj a stav finančného hospodárenia

1. Výsledky rastlinnej výroby

Družstvo v roku 2016 hospodáril na 1.143,4 ha poľnohospodárskej pôdy. Oproti roku 2015 sa výmera poľnohospodárskej pôdy zvýšila o 245,73 ha v dôsledku ukončenia nájmu poľnohospodárskej pôdy na Farme Brusno a družstvo znova začalo užívať túto pôdu pre vlastnú poľnohospodársku výrobu. Z celkovej výmery 1.143,4 ha tvorí orná pôda 283,05 ha a TTP 860,35 ha. Na Farme v Slovenskej Ľupči obhospodarujeme 680,65 ha, na Farme Ráztoka 217,02 ha a na Farme Brusno 245,73 ha poľnohospodárskej pôdy.

Úrody hlavných plodín

| Plodina | úroda v tonách za rok 2016 |
|--------------------------|----------------------------|
| pšenica ozimná | 182,5 |
| jačmeň jarný | 86,5 |
| slama pšeničná | 124,6 |
| slama jačmenná | 42,8 |
| kukurica na siláž | 5378,0 |
| CCM kukurica | 217,3 |
| ovos | 12,0 |
| slama ovsená | 15,4 |
| trávna a lucernová senáž | 3434,05 |
| seno balíky | 376,58 |
| seno voľné | 212,4 |

Vlastné náklady vynaložené na 1 tonu výrobkov rastlinnej výroby

| Výrobok RV | vlastné náklady na tonu v € |
|-------------------|-----------------------------|
| pšenica ozimná | 97,24 |
| jačmeň jarný | 107,25 |
| slama pšeničná | 47,47 |
| slama jačmenná | 72,25 |
| kukurica na siláž | 20,02 |
| CCM kukurica | 78,59 |
| ovos | 119,82 |
| slama ovsená | 31,12 |
| senáž | 32,18 |
| seno balíky | 47,32 |
| seno voľné | 35,95 |

V rastlinnej výrobe, ktorá je zameraná hlavne na výrobu objemových a jadrových krmív pre vlastnú potrebu kŕmenia hospodárskych zvierat, sme v roku 2016 dosiahli dobré naturálne výsledky. Tým sme dosiahli aj primerané výrobné ceny pri výrobe objemových a jadrových krmív. Časť produkcie kukuričnej siláže dodávame pre bioplynovú stanicu

v našom regióne. Naš región je vhodný na pestovanie kukurice, čo dokazujú aj dosahované naturálne výsledky. Pestovanie iných plodín, by v tejto oblasti bolo nerentabilné. Objemové krmivá boli vyrobené v dostatočnom množstve, aby bola zabezpečená výživa hospodárskych zvierat chovaných na našich farmách v Slovenskej Ľupči, v Ráztoke a v Brusne. Väčšiu časť produkcie jadrových krmív predávame do poľnonákupu, odkiaľ nakupujeme krmné zmesi pre dojnice a bahnice. Zvyšná časť je použitá na kŕmenie hospodárskych zvierat, čím znižujeme potrebu nakúpených kŕmnych zmesí.

2. Výsledky živočíšnej výroby

Stavy hospodárskych zvierat a ich úžitkovosť k 31.12.2016

| Druh zvierat | Farma Slovenská Ľupča | Farma Ráztoke a Brusno |
|---------------------------|-----------------------|------------------------|
| Dojnice | 212 ks | |
| - ročná dojivosť | 6 692 l/ks | |
| - denná dojivosť | 18,33 l/ks | |
| Teľatá do 3 mesiacov | 33 ks | |
| - hmotnostné prírastky | 0,769 kg | |
| Teľatá od 3 do 6 mesiacov | 44 ks | |
| - hmotnostné prírastky | 0,877 kg | |
| Jalovice do 1 roka | 50 ks | |
| Jalovice do 2 rokov | 32 ks | |
| Vysokoteľné jalovice | 22 ks | |
| Výkrm HD | 22 ks | |
| - hmotnostné prírastky | 0,488 kg | |
| Bahnice | | 576 ks |
| - ročná dojivosť | | 221 l/ks |
| - denná dojivosť | | 0,692 l/ks |
| Jahňatá – narodenie | | 889 ks |
| Jahničky | | 179 ks |
| Jarky | | 212 ks |
| Plemenné barany | | 10 ks |

V roku 2016 sme stavy dojníc ustálili na priemernom počte 218 kusov. I napriek tomu, že pokračovala mliečna kríza, výsledkom ktorej bol pokles nákupnej ceny v okolitých podnikoch na 0,21 €/l, nám sa podarilo zrealizovať predaj surového kravského mlieka i v tých najkritickejších mesiacoch za 0,245 €/l a udržať stavy dojníc. Výpadok tržieb za kravské mlieko sme kompenzovali predajom hovädzieho dobytku a to teliat v celkovom počte 102 ks, chovných jalovic do 2 rokov veku v počte 39 ks, výkrmových býkov 17 ks a vysokoteľných jalovic 24 ks. Tržby z týchto predajov nám pomohli prekonať nedostatok finančných prostriedkov najmä v letnom období. Počas roka 2016 sa podarilo vyrobiť dostatočné množstvo objemových krmovín v požadovanej kvalite a najmä z tohto dôvodu sa podarilo znížiť výrobnú cenu surového kravského mlieka z 0,33 €/l. Celkovo sa vyrobilo 1 458 776 l surového kravského mlieka. Stratú z predaja surového kravského mlieka znížila aj mimoriadna podpora na dojnice zo strany štátu vo výške 51.800 €, čo predstavuje 0,035 €/l. Náklad na jeden kŕmny deň je 6,05 €. Chov dojníc je na našom družstve stratový aj z dôvodu vysokého zaťaženia veľkými dobyčiami jednotkami na 1 ha poľnohospodárskej pôdy, k tomu prislúchajúcemu väčšiemu počtu pracovníkov a tým aj zvýšenej spotrebe ostatných materiálov. Od roku 2012, kedy sa prudko znížili dotácie na VDJ, čo nepriaznivo ovplyvnilo

finančnú situáciu družstva, sme boli nútení pristúpiť k veľmi úsporným opatreniam vo výžive zvierat a k šetreniu nákladov aj pri iných činnostiach v živočíšnej výrobe a v tomto trende pokračujeme naďalej. V roku 2015 a v roku 2016 sa už aplikovala nová spoločná poľnohospodárska politika a boli dodržané prisľúbené podpory, hlavne na chov hospodárskych zvierat, čo z časti pomohlo vykryť stratu pri výrobe surového kravského mlieka. V období rokov 2015 až 2020, by mali byť podpory na chov zvierat ešte vyššie. Z tohto dôvodu znižovanie stavov hospodárskych zvierat nebudeme realizovať, tak ako sme to plánovali v roku 2012.

Nosným pilierom živočíšnej výroby na farmách Ráztoka a Brusno je chov oviec. V roku 2010 sme začali s mimosezónnym pripúšťaním bahníc v máji a kotením v októbri. V tomto systéme dosahujeme dobré naturálne výsledky, ale z dôvodu neustáleho znižovania ceny zimného ovčieho mlieka a dovozu tejto suroviny z Francúzska a Talianska, uvažujeme o obmedzení jeho výroby v zimnom období. V roku 2016 sme vyrobili 148 933 l surového ovčieho mlieka, čo je v porovnaní s rokom 2015 viac o 7 713 l surového ovčieho mlieka. V chove oviec pokračujeme v postupnom náraste úžitkovosti, kde sme na ovcu odpredali 221 l mlieka, čo v prepočte na syr je 50 kg syra na ovcu a rok. Vzhľadom ku kvalite chovaných zvierat je záujem o samičie potomstvo, preto sme predali v roku 2016 53 ks jahničiek na ďalší chov.

Neustále hľadáme východiská a iné odbytové možnosti, ktoré zabezpečia prísun peňažných prostriedkov a následne zlepšenie finančnej situácie družstva.

3. Výsledky hospodárenia

RD hospodáril v roku 2016 s účtovnou stratou 60.127,- €. Po zaúčtovaní daňovej licencie vo výške 2.880,- € a odloženej dane vo výške - 902,- dosiahol RD stratu 62.105,- €. Celkové náklady na hospodársku činnosť predstavovali výšku 1.761 tis. € a celkové výnosy na hospodársku činnosť boli vo výške 1.717 tis. €. Náklady na finančnú činnosť boli vo výške 19 tis. €. Vývoj hospodárenia v roku 2016 bol porovnateľný s rokom 2015, i keď sme dosiahli tržby za výrobky a služby nižšie o 137 tis. €. Tento výpadok tržieb nám pomohli vykryť dotácie na zvýšenú výmeru poľnohospodárskej pôdy a mimoriadna dotácia na dojnice. Družstvo v roku 2016 má vo výsledku hospodárenia zúčtované dotácie v celkovej výške 499 tis. €, avšak vyplatené do 31.12.2016 boli dotácie len vo výške 134 tis. €. Zvyšná časť dotácií je zadržaná z dôvodu prebiehajúcej krížovej kontroly na poľnohospodársku pôdu na Farme Brusno. V roku 2016 družstvo odpredalo nepotrebný majetok vo výške 33 tis. €. Finančné prostriedky boli použité na nákup traktora a postrekovača do rastlinnej výroby formou finančného prenájmu. Odpisy RD za rok 2016 boli v celkovej výške 245 tis. €

Farma Slovenská Lupča

Plán na rok 2016 bol zisk 30 tis. €. Na farme sa dosiahol zisk 24 tis. €, celkové prevádzkové náklady boli vo výške 1.022 tis. €, čo je menej o 21 tis. € oproti plánu na rok 2016. Vo väčšine položiek nákladov sa šetrilo, vyššie náklady oproti plánu boli za nakúpený materiál a služby, spolu vo výške 61 tis. €. Celkové prevádzkové výnosy boli vo výške 1.055 tis. €, čo je oproti plánu na rok 2016 menej o 25 tis. €. Toto zníženie tržieb bolo spôsobené nízkou realizačnou cenou SKM, ktorá za rok 2016 bola v priemere 0,245 € za 1 liter mlieka a plánovaná realizačná cena bola 0,28 €/l. Rozdiel týchto cien spôsobil stratu 66 tis. € v porovnaní s plánom na rok 2016. Dotácie na Farmu Slovenská Lupča boli vyššie o 37 tis. € oproti plánu na rok 2016. Odpisy na tejto prevádzke boli vo výške 141 tis. €.

Farma Ráztoka a Brusno

Tieto dve farmy hodnotíme spoločne, nakoľko niektoré náklady sa nedajú presne rozdeliť a ich vyčíslenie by bolo časovo náročné a neefektívne, jedná sa hlavne o mzdové náklady, PHM, vnútropodnikové náklady, pričom je tu neustále pohyb zvierat medzi obidvoma farmami. Na rok 2016 sme plánovali pre obidve farmy zisk vo výške 44 tis. €, dosiahol sa zisk 43 tis. €. Celkové prevádzkové náklady boli vo výške 316 tis. €, čo je oproti plánu o 37 tis. € menej. Celkové prevádzkové výnosy boli vo výške 363 tis. €, o 37 tis. nižšie ako boli plánované a dotácie boli o 16 tis. € vyššie ako sme plánovali na rok 2016. Odpisy boli vo výške 67 tis. €.

Prevádzka Lom Ráztoka

Pre prevádzku Lom sme plánovali na rok 2016 zisk 56 tis. €, dosiahli sme zisk 12 tis. €. V roku 2016 bolo predaných len 41.194 ton štrkov, oproti plánovaným 60 tis. ton, čo spôsobilo výpadok tržieb. Tento stav je spôsobený otvorením dvoch lomov v blízkosti Lomu Ráztoka. Odpisy na tomto stredisku predstavujú výšku 8 tis. €. V roku 2016 nám skončila platnosť povolenia na činnosť vykonávanú banským spôsobom, preto sme požiadali Obvodný banský úrad v Banskej Bystrici o vydanie povolenia na obdobie ďalších 5-tich rokov 2017-2021, čo nám bolo aj schválené.

Stredisko ostatného prenajatého majetku

Na tomto stredisku sme plánovali pre rok 2016 stratu 12 tis. €, dosiahla sa strata 25 tis. € nakoľko toto stredisko je zaťažené vysokými odpismi vo výške 24 tis. €. Tržby z prenájmu na tomto stredisku sa dosiahli v roku 2016 vo výške 11 tis. €.

Prevádzka CDR

Na prevádzke CDR sme plánovali pre rok 2016 stratu vo výške 117 tis. €. Prevádzka sa držala plánu a dosiahla uvedenú stratu. Odpisy dlhodobého majetku na tomto stredisku boli vo výške 5 tis. €.

Podrobný prehľad plánu na rok 2016 a skutočne dosiahnutého hospodárskeho výsledku je uvedený v tabuľkách za jednotlivé strediská a tvorí prílohu správy.

8. Predpokladaný budúci vývoj činnosti družstva na rok 2017

V roku 2017 plánujeme pestovať obilniny na 81,33 ha p.p. z celkovej výmery tvorí pšenica 60,33 ha, jačmeň ozimný 21 ha. Spolu počítame s výnosom 407 ton obilnín, kde náš cieľ u pšeníc je dosiahnuť 5 ton/ha. Počítame s odpredajom 200 ton pšenice pre poľnonákup, druhú polovicu použijeme na kŕmenie HD a oviec. Celková výmera kukurice pre rok 2017 je 130 ha, kde počítame s 3 odrodami, s jednou zrnovou a 2 silážnymi. Počítame s výrobou 165 ton CCM kukurice a 5500 ton kukuričnej siláže. Čo sa týka objemových krmív z lúk počítame s výrobou 2950 ton senáže a 680 ton sena. Polovica bude uskladnená v jamách, časť vo vakoch a balíkoch. Sena budeme robiť viac vo forme lisovaných balíkov, hlavne pre ovce, teľatá a časť na predaj.

Z celkovej výroby objemových krmovín počítame z odpredajom sena v množstve 100 ton, trávnej senáže 800 ton kukuričnej siláže pre BPS 2 000 ton, čo je spolu 2 900 ton v hodnote 86 600 €.

V živočíšnej výrobe je hlavným produktom surové kravské mlieko (SKM) a surové ovčie mlieko (SOM). V roku 2017 počítame s poklesom chovaných kráv zhruba o 10% na koncoročný stav 186 ks. U zvierat počítame s tržbami 82 tis. € a u mlieka 456 tis. € pri celkovej dodávke 1 449 tis. litrov a pri dodržaní priemernej realizačnej ceny 0,315 € za liter. V súčasnosti došlo k oživeniu na trhu s mliekom, čo vidieť aj na prejavení záujmu odberateľov.

V chove oviec pravdepodobne dôjde k zmene v systéme chovu, kde ukončíme mimosezónne pripúšťanie a produkciu vianočných jahniat a prejdeme s celým stádom na jarné bahnenie a produkciu mlieka v letnom období. Je to z ekonomických dôvodov, kde sa vyrovnáva cena zimného a letného mlieka a nie je záujem o zimné jahňatá. Pre rok 2017 počítame s narodením 350 ks jahniat a s odpredajom 130 tis. litrov ovčieho mlieka. Tržby za zvieratá plánujem 20 tis. € a za mlieko 137 tis. € pri dodržaní priemernej realizačnej ceny 1,05 € za liter predaného ovčieho mlieka.

V pláne počítame s dotáciami vo výške 445 tis. € spolu na poľnohospodársku pôdu a zvieratá.

V roku 2017 plánuje RD zakúpiť náves na vozenie senáží a siláží pri rezačkovom zbere v sume 23.950 EUR ako aj hrabačku na zhrabovanie senážovanej hmoty pri výrobe objemových krmív v sume 20.456 EUR. Zo stavebných investícií v roku 2017 družstvo plánuje opraviť približne 60 % dna hnojiska v Slovenskej Ľupči v sume 78 tis. EUR, nakoľko je v nevyhovujúcom stave a nebezpečné pre zamestnancov ako aj stroje. Počítame so zakúpením osobného motorového vozidla Škoda Octavia v mesiaci júl – august 2017 v hodnote 17.500 EUR.

Finančný plán pre rok 2017 bol spracovaný do prehľadnej tabuľky, ktorá je prílohou správy.

9. Návrh na rozdelenie zisku

Návrh na vysporiadanie straty z roku 2016 vo výške 62 105,02 € bude predložený na schválenie členskej schôdzy tak, že strata v celkovej výške 62 105,02 € bude preúčtovaná na účet neuhradenej straty minulých rokov.

10. Správa o činnosti Kontrolnej komisie za rok 2016

SPRÁVA

kontrolnej komisie k Výročnej členskej schôdzi RD Hron Slovenská Ľupča za rok 2016, konanej dňa 9. júna 2017 v Kultúrnom dome zo začiatkom o 10.00 hod.

Vážené členky, vážení členovia RD prítomní na dnešnej VČS RD Hron Slovenská Ľupča, dovoľte, aby som Vás v mene členov Kontrolnej komisie pozdravil na dnešnej schôdzi a podal Vám správu o činnosti KK za rok 2016.

Minulý rok pracovala komisia v zložení: Kubusová Mária
Chromeková Jana
Ing. Kočická Lucia
Uhríková Eva
Lipka Tibor

Aj v minulom roku 2016 si KK plnila úlohy dané je stanovami RD Hron ako i z úloh prejednávaných na Predstavenstve RD Hron. Minulý rok KK neobdržala od členov RD žiadny podnet ktorým by sa mala zaoberať.

Na zasadnutí komisie dňa 8.2.2016 členovia previedli fyzickú inventúru zverených peňažných prostriedkov v hotovosti zo stavom ku dňu 31.12.2015. Pokladničná kniha ako i potrebné doklady boli prekontrolované k tomuto dátumu. Neboli zistené žiadne nezrovnalosti. Zároveň sa členovia komisie oboznámili z výsledkami inventúr majetku a zvierat k 31.12.2015.

Dňa 10.5.2016 KK previedla fyzickú inventúru pokladne. Prekontrolovala pokladničné doklady a porovnala s pokladničnou knihou. Doklady boli riadne vyhotovené, podpísané zodpovednou osobou a riadne očíslované. Nedostatky neboli zistené.

Na zasadaní KK dňa 8.8.2016 predseda družstva Ing. Nemčok oboznámil členov z výsledkami hospodárenia RD za prvý polrok 2016 ako i z výsledkami v RV a ŽV. Oboznámil komisiu i o probléme dotácii za Farmu Brusno, na ktoré si podala žiadosť Ing. Roštárová hoci farmu už vrátila družstvu a ona žiadnu poľnohospodársku činnosť už nevykonáva.

Zároveň bola prevedená fyzická inventúra pokladne. Neboli zistené žiadne nedostatky.

Ďalšie zasadanie KK sa konalo dňa 27.10.2016. Bola prevedená fyzická inventúra pokladne. Pri kontrole niektorých dokladov na repre výdajov nie sú vždy uvedené mená osôb za ktoré sa vykonala úhrada. Bol preto požiadaný predeseda RD, aby sa tento nedostatok odstránil a do budúca sa neopakoval.

Komisia sa na tomto zasadaní zaoberala i zo stavom záväzkov a pohľadávok RD, ktorý nie je najlepší vzhľadom na nedostatok hotových finančných prostriedkov.

Predseda KK sa pravidelne zúčastňuje rokovania Predstavenstva RD. Môže preto informovať o činnosti tohto orgánu družstva i členov KK.

Na záver dovoľte odcitovať stanovisko audítorky Ing. Magdy Mihalikovej CSc. k účtovnej závierke ku dňu 31.12.2016:

„ Podľa môjho názoru, priložená účtovná závierka poskytuje pravdivý a verný obraz finančnej situácie Roľníckeho družstva Hron Slovenská Ľupča a výsledku jeho hospodárenia za rok končiaci k uvedenému dátumu podľa Zákona č. 431/2002 Z.z. o účtovníctve, v znení neskorších predpisov / ďalej len Zákon o účtovníctve/ „

Na základe tohto výroku doporučujeme VČS schváliť ročnú závierku za rok 2016 s výsledkom : **„ Strata za rok 2016 vo výške 62.105,02 €. Túto preúčtovať na účet neuhradenej straty minulých rokov – účet 429 „**

Na záver by som sa rád poďakoval členom KK za prácu, ktorú odvedli v minulom roku.

Slovenská Ľupča dňa 09.06.2017

Tibor Lipka
predseda KK

11. Udalosti osobitného významu, ktoré nastali po skončení účtovného obdobia, za ktoré sa vyhotovuje výročná správa

Po 31.12.2016 nenastali také udalosti, ktoré by si vyžadovali zverejnenie alebo vykázanie v účtovnej závierke za rok 2016.

12. Náklady na činnosť v oblasti výskumu a vývoja

Družstvo nemalo v roku 2016 žiadne náklady na činnosť v oblasti výskumu a vývoja.

13. Nadobúdanie vlastných akcií, dočasných listov, obchodných podielov a akcií

Družstvo v roku 2016 nenadobudlo vlastné akcie, dočasné listy, ani obchodné podiely.

14. Organizačné zložky účtovnej jednotky v zahraničí

Družstvo nemá organizačné zložky v zahraničí.

Príloha 1: Správa nezávislého audítora o overení účtovnej závierky k 31.12.2016 a účtovná závierka k 31.12.2016

Príloha 2: Podrobný prehľad výsledkov hospodárenia za jednotlivé strediská za rok 2016 a plán hospodárenia na rok 2017

SPRÁVA NEZÁVISLÉHO AUDÍTORA

štatutárnemu orgánu a členskej schôdzi Roľníckeho družstva Hron Slovenská Ľupča
k ročnej účtovnej závierke za rok 2016

Správa z auditu účtovnej závierky

Názor

Uskutočnila som audit účtovnej závierky Roľníckeho družstva Hron Slovenská Ľupča, ktorá obsahuje Súvahu k 31.12.2016, výkaz ziskov a strát za rok končiaci k uvedenému dátumu a poznámky, ktoré obsahujú súhrn významných účtovných zásad a účtovných metód.

Podľa môjho názoru, priložená účtovná závierka poskytuje pravdivý a verný obraz finančnej situácie Roľníckeho družstva Hron Slovenská Ľupča a výsledku jeho hospodárenia za rok končiaci k uvedenému dátumu podľa Zákona č. 431/2002 Z.z. o účtovníctve, v znení neskorších predpisov /ďalej len „zák. o účtovníctve“/.

Základ pre názor

Audit som vykonala podľa medzinárodných auditorských štandardov. Moja zodpovednosť podľa týchto štandardov je uvedená v odseku Zodpovednosť auditora za audit účtovnej závierky. Od Roľníckeho družstva Hron som nezávislá podľa ustanovení Zák. č. 423/2015 o štatutárnom audite a o zmene a doplnení zákona č. 431/2002 Z.z. o účtovníctve, týkajúcich sa Etického kódexu auditora, relevantných pre môj audit účtovnej závierky, a splnila som aj ostatné požiadavky týchto ustanovení, týkajúcich sa etiky. Som presvedčená, že auditorské dôkazy, ktoré som získala, poskytujú dostatočný a vhodný základ pre môj názor.

Zodpovednosť štatutárneho orgánu za účtovnú závierku

Štatutárny orgán je zodpovedný za zostavenie tejto účtovnej závierky podľa zákona o účtovníctve a za tie interné kontroly, ktoré považuje za potrebné na zostavenie účtovnej závierky, ktorá neobsahuje významné nesprávnosti, či už v dôsledku podvodu alebo chyby.

Pri zostavovaní účtovnej závierky je štatutárny orgán zodpovedný za zhodnotenie schopnosti družstva nepretržite pokračovať v činnosti, za opísanie skutočností, týkajúcich sa nepretržitého pokračovania v činnosti.

Zodpovednosť auditora za audit účtovnej závierky

Mojou zodpovednosťou je získať primerané uistenie, že účtovná závierka ako celok neobsahuje významné nesprávnosti, či už v dôsledku podvodu alebo chyby, a vydať správu auditora, vrátane názoru.

Primerané uistenie je uistenie vysokého stupňa, ale nie je zárukou toho, že audit vykonaný podľa medzinárodných auditorských štandardov vždy odhalí významné nesprávnosti, ak také existujú. Nesprávnosti môžu vzniknúť v dôsledku podvodu alebo chyby a za významné sa považujú vtedy, ak by sa dalo odôvodnene očakávať, že jednotlivito alebo v úhrne by mohli ovplyvniť ekonomické rozhodnutia používateľov, uskutočnené na základe tejto účtovnej závierky.

V rámci auditu uskutočneného podľa medzinárodných auditorských štandardov, počas celého auditu uplatňujem odborný úsudok a zachovávam profesionálny skepticizmus. Okrem toho:

- Identifikujem a posudzujem riziká významnej nesprávnosti účtovnej závierky, či už v dôsledku podvodu alebo chyby, uskutočňujem auditorské postupy reagujúce na tieto riziká a získavam auditorské dôkazy, ktoré sú dostatočné a vhodné na poskytnutie základu pre môj názor.

Riziko neodhalenia významnej nesprávnosti v dôsledku podvodu je vyššie ako toto riziko v dôsledku chyby, pretože podvod môže zahŕňať tajnú dohodu, falšovanie, úmyselné vynechanie, nepravdivé vyhlásenie, alebo obídenie internej kontroly.

- Oboznamujem sa s internými kontrolami relevantnými pre audit, aby som mohla uplatniť auditorské postupy, vhodné za daných okolností, ale nie za účelom vyjadrenia názoru na efektívnosť interných kontrol družstva.
- Hodnotím vhodnosť použitých účtovných zásad a účtovných metód a primeranosť účtovných odhadov a uvedenie s nimi súvisiacich informácií, uskutočnené štatutárnym orgánom.
- Robím záver o tom, či štatutárny orgán používal v účtovníctve predpoklad nepretržitého pokračovania v činnosti a na základe získaných auditorských dôkazov záver o tom, či existuje významná neistota v súvislosti s udalosťami alebo okolnosťami, ktoré by mohli významne spochybníť schopnosť družstva nepretržite pokračovať v činnosti.
Môj záver vychádza z auditorských dôkazov získaných do dátumu vydania mojej správy audítora.
Budúce udalosti alebo okolnosti môžu spôsobiť, že družstvo prestane pokračovať v nepretržitej činnosti.
- Hodnotím celkovú prezentáciu, štruktúru a obsah účtovnej závierky, vrátane informácií v nej uvedených, ako aj to, či účtovná závierka zachytáva uskutočnené transakcie a udalosti spôsobom, ktorý vedie k ich vernému zobrazeniu.

21. februára 2017

Audítorka Slovenskej komory audítorov
Ing. Magda Mihaliková CSc.
licencia SKAU č. 623
Banská Štiavnica 969 01, ul. M. Benku 2

Prílohy: Súvaha k 31.12.2016
Výkaz ziskov a strát
Poznámky

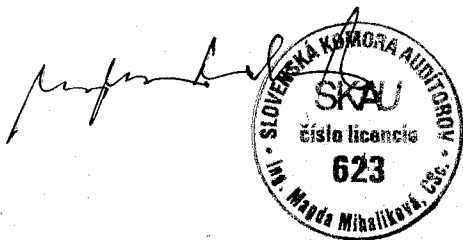

ÚČTOVNÁ ZÁVIERKA

podnikateľov v podvojnom účtovníctve



zostavená k 31.12.2016

Číselné údaje sa zarovnávajú vpravo, ostatné údaje sa píšú zľava. Nevyplnené riadky sa ponechávajú prázdne.

Údaje sa vyplňajú paličkovým písmom (podľa tohto vzoru), písacím strojom alebo tlačiarňou, a to čiernou alebo tmavomodrou farbou.

Á Ä B Ć D É F G H Í J K L M N O P Q R Š T Ú V X Ý Ž 0 1 2 3 4 5 6 7 8 9

| | | | |
|----------------------------|------------------|------------------|--|
| Daňové identifikačné číslo | Účtovná závierka | Účtovná jednotka | Mesiac Rok |
| 2020451543 | X riadna | X malá | Za obdobie od 1 2016 |
| IČO | mimoriadna | veľká | do 12 2016 |
| 00189219 | priebežná | (vyznačí sa x) | Bezprostredne predchádzajúce obdobie od 1 2015 |
| SK NACE | | | do 12 2015 |
| 01.41.0 | | | |

Priložené súčasti účtovnej závierky

 Súvaha (Úč POD 1-01)
(v celých eurách)

 Výkaz ziskov a strát (Úč POD 2-01)
(v celých eurách)

 Poznámky (Úč POD 3-01)
(v celých eurách alebo eurocentoch)

Obchodné meno (názov) účtovnej jednotky

Roľnícke družstvo HRON
Slovenská Ľupča

Sídlo účtovnej jednotky

Ulica

SLOVENSKÁ ĽUPČA

Číslo

PSČ

Obec

97613 SLOVENSKÁ ĽUPČA

Označenie obchodného registra a číslo zápisu obchodnej spoločnosti

OR OS B.Bystrica, oddiel Dr,
vločka č. 64/S

Telefónne číslo

Faxové číslo

0484196994

E-mailová adresa

RDHRON@RDHRON.SK

Zostavená dňa:

10.02.2017

Schválená dňa:

. . 20

Podpisový záznam štatutárneho orgánu účtovnej jednotky
alebo člena štatutárneho orgánu účtovnej jednotky alebo
podpisový záznam fyzickej osoby, ktorá je účtovnou jednotkou:

Záznamy daňového úradu

Miesto pre evidenčné číslo

Odtlačok prezentačnej pečiatky daňového úradu



| Ozna- čenie a | STRANA AKTÍV b | Číslo riadku c | Bežné účtovné obdobie | | Bezprostredne predchádzajúce účtovné obdobie | |
|---------------------|---|----------------------|-----------------------|-----------------|---|---------------|
| | | | 1 | 2 | | 3 |
| | | | | Brutto - časť 1 | Netto | |
| | SPOLU MAJETOK r. 02 + r. 33 + r. 74 | 01 | | 6 8 6 9 9 1 3 | 3 2 7 1 1 3 6 | |
| | | | | 3 5 9 8 7 7 7 | | 3 0 0 3 9 2 5 |
| A. | Neobežný majetok r. 03 + r. 11 + r. 21 | 02 | | 5 8 5 2 1 2 8 | 2 2 7 9 8 5 9 | |
| | | | | 3 5 7 2 2 6 9 | | 2 2 7 6 4 4 0 |
| A.I. | Dlhodobý nehmotný majetok súčet (r. 04 až r. 10) | 03 | | | | |
| A.I.1. | Aktivované náklady na vývoj (012) - /072, 091A/ | 04 | | | | |
| 2. | Softvér (013) - /073, 091A/ | 05 | | | | |
| 3. | Ocenené práva (014) - /074, 091A/ | 06 | | | | |
| 4. | Goodwill (015) - /075, 091A/ | 07 | | | | |
| 5. | Ostatný dlhodobý nehmotný majetok (019, 01X) - /079, 07X, 091A/ | 08 | | | | |
| 6. | Obstarávaný dlhodobý nehmotný majetok (041) - /093/ | 09 | | | | |
| 7. | Poskytnuté preddavky na dlhodobý nehmotný majetok (051) - /095A/ | 10 | | | | |
| A.II. | Dlhodobý hmotný majetok súčet (r. 12 až r. 20) | 11 | | 5 8 5 1 9 6 2 | 2 2 7 9 8 5 9 | |
| | | | | 3 5 7 2 1 0 3 | | 2 2 7 6 4 4 0 |
| A.II.1. | Pozemky (031) - /092A/ | 12 | | 1 2 7 8 8 9 | 1 2 7 8 8 9 | |
| | | | | | | 7 5 2 2 7 |
| 2. | Stavby (021) - /081, 092A/ | 13 | | 3 7 4 3 1 1 9 | 1 6 7 6 8 4 4 | |
| | | | | 2 0 6 6 2 7 5 | | 1 7 4 6 3 3 5 |
| 3. | Samostatné hnuteľné veci a súbory hnuteľných vecí (022) - /082, 092A/ | 14 | | 1 6 3 5 9 1 8 | 3 2 6 8 8 9 | |
| | | | | 1 3 0 9 0 2 9 | | 2 8 4 3 7 0 |



| Označenie a | STRANA AKTÍV b | Číslo riadku c | Bežné účtovné obdobie | | Bezprostredne predchádzajúce účtovné obdobie | |
|----------------|---|----------------------|-----------------------|-------------------|---|---------|
| | | | 1 | Brutto - časť 1 | Netto 2 | Netto 3 |
| | | | | Korekcia - časť 2 | | |
| 4. | Pestovateľské celky trvalých porastov (025) - /085, 092A/ | 15 | | | | |
| 5. | Základné stádo a ťažné zvieratá (026) - /086, 092A/ | 16 | 3 3 9 8 3 7 | 1 4 3 0 3 8 | | |
| | | | 1 9 6 7 9 9 | | 1 6 6 6 5 3 | |
| 6. | Ostatný dlhodobý hmotný majetok (029, 02X, 032) - /089, 08X, 092A/ | 17 | | | | |
| 7. | Obstarávaný dlhodobý hmotný majetok (042) - /094/ | 18 | 3 8 5 5 | 3 8 5 5 | | |
| | | | | | 3 8 5 5 | |
| 8. | Poskytnuté preddavky na dlhodobý hmotný majetok (052) - /095A/ | 19 | 1 3 4 4 | 1 3 4 4 | | |
| 9. | Opravná položka k nadobudnutému majetku (+/- 097) +/- 098 | 20 | | | | |
| A.III. | Dlhodobý finančný majetok súčet (r. 22 až r. 32) | 21 | 1 6 6 | | | |
| | | | 1 6 6 | | | |
| A.III.1. | Podielové cenné papiere a podiely v prepojených účtovných jednotkách (061A, 062A, 063A) - /096A/ | 22 | | | | |
| 2. | Podielové cenné papiere a podiely s podielovou účasťou okrem v prepojených účtovných jednotkách (062A) - /096A/ | 23 | | | | |
| 3. | Ostatné realizovateľné cenné papiere a podiely (063A) - /096A/ | 24 | 1 6 6 | | | |
| | | | 1 6 6 | | | |
| 4. | Pôžičky prepojeným účtovným jednotkám (066A) - /096A/ | 25 | | | | |
| 5. | Pôžičky v rámci podielovej účasti okrem prepojeným účtovným jednotkám (066A) - /096A/ | 26 | | | | |
| 6. | Ostatné pôžičky (067A) - /096A/ | 27 | | | | |
| 7. | Dlhové cenné papiere a ostatný dlhodobý finančný majetok (065A, 069A, 06XA) - /096A/ | 28 | | | | |



| Ozna- čenie a | STRANA AKTÍV b | Číslo riadku c | Bežné účtovné obdobie | | Bezprostredne predchádzajúce | |
|---------------------|---|----------------------|-----------------------|-------------------|------------------------------|---------|
| | | | 1 | Brutto - časť 1 | Netto 2 | Netto 3 |
| | | | | Korekcia - časť 2 | | |
| 8. | Pôžičky a ostatný dlhodobý finančný majetok so zostatkovou dobou splatnosti najviac jeden rok (066A, 067A, 069A, 06XA) - /096A/ | 29 | | | | |
| 9. | Účty v bankách s dobou viazanosti dlhšou ako jeden rok (22XA) | 30 | | | | |
| 10. | Obstarávaný dlhodobý finančný majetok (043) - /096A/ | 31 | | | | |
| 11. | Poskytnuté preddavky na dlhodobý finančný majetok (053) - /095A/ | 32 | | | | |
| B. | Obežný majetok r. 34 + r. 41 + r. 53 + r. 66 + r. 71 | 33 | 1 0 1 1 1 9 1 | 9 8 4 6 8 3 | | |
| | | | 2 6 5 0 8 | | 7 1 6 0 5 7 | |
| B.I. | Zásoby súčet (r. 35 až r. 40) | 34 | 4 6 9 5 1 1 | 4 6 9 5 1 1 | | |
| | | | | | 4 4 0 3 2 5 | |
| B.I.1. | Materiál (112, 119, 11X) - /191, 19X/ | 35 | 3 2 8 3 9 | 3 2 8 3 9 | | |
| | | | | | 3 0 7 1 8 | |
| 2. | Nedokončená výroba a polotovary vlastnej výroby (121, 122, 12X) - /192, 193, 19X/ | 36 | 7 0 8 6 3 | 7 0 8 6 3 | | |
| | | | | | 4 6 8 0 0 | |
| 3. | Výrobky (123) - /194/ | 37 | 2 4 0 0 4 5 | 2 4 0 0 4 5 | | |
| | | | | | 2 1 2 9 3 6 | |
| 4. | Zvieratá (124) - /195/ | 38 | 1 2 5 7 6 4 | 1 2 5 7 6 4 | | |
| | | | | | 1 4 9 8 7 1 | |
| 5. | Tovar (132, 133, 13X, 139) - /196, 19X/ | 39 | | | | |
| 6. | Poskytnuté preddavky na zásoby (314A) - /391A/ | 40 | | | | |
| B.II. | Dlhodobé pohľadávky súčet (r. 42 + r. 46 až r. 52) | 41 | | | | |
| B.II.1. | Pohľadávky z obchodného styku súčet (r. 43 až r. 45) | 42 | | | | |



| Označenie a | STRANA AKTÍV b | Číslo riadku c | Bežné účtovné obdobie | | Bezprostredne predchádzajúce účtovné obdobie |
|----------------|---|----------------------|-----------------------|-------------|---|
| | | | 1 | 2 | |
| | | | Brutto - časť 1 | | Netto |
| | | | Korekcia - časť 2 | | |
| 1.a. | Pohľadávky z obchodného styku voči prepojeným účtovným jednotkám (311A, 312A, 313A, 314A, 315A, 31XA) - /391A/ | 43 | | | |
| 1.b. | Pohľadávky z obchodného styku v rámci podielovej účasti okrem pohľadávok voči prepojeným účtovným jednotkám (311A, 312A, 313A, 314A, 315A, 31XA) - /391A/ | 44 | | | |
| 1.c. | Ostatné pohľadávky z obchodného styku (311A, 312A, 313A, 314A, 315A, 31XA) - /391A/ | 45 | | | |
| 2. | Čistá hodnota zákazky (316A) | 46 | | | |
| 3. | Ostatné pohľadávky voči prepojeným účtovným jednotkám (351A) - /391A/ | 47 | | | |
| 4. | Ostatné pohľadávky v rámci podielovej účasti okrem pohľadávok voči prepojeným účtovným jednotkám (351A) - /391A/ | 48 | | | |
| 5. | Pohľadávky voči spoločníkom, členom a združeniu (354A, 355A, 358A, 35XA) - /391A/ | 49 | | | |
| 6. | Pohľadávky z derivátových operácií (373A, 376A) | 50 | | | |
| 7. | Iné pohľadávky (335A, 336A, 33XA, 371A, 374A, 375A, 378A) - /391A/ | 51 | | | |
| 8. | Odložená daňová pohľadávka (481A) | 52 | | | |
| B.III. | Krátkodobé pohľadávky súčet (r. 54 + r. 58 až r. 65) | 53 | 5 3 5 2 7 4 | 5 0 8 7 6 6 | |
| | | | 2 6 5 0 8 | | 2 7 3 3 7 0 |
| B.III.1. | Pohľadávky z obchodného styku súčet (r. 55 až r. 57) | 54 | 1 6 4 6 3 6 | 1 3 8 1 2 8 | |
| | | | 2 6 5 0 8 | | 2 4 7 1 4 7 |
| 1.a. | Pohľadávky z obchodného styku voči prepojeným účtovným jednotkám (311A, 312A, 313A, 314A, 315A, 31XA) - /391A/ | 55 | | | |
| 1.b. | Pohľadávky z obchodného styku v rámci podielovej účasti okrem pohľadávok voči prepojeným účtovným jednotkám (311A, 312A, 313A, 314A, 315A, 31XA) - /391A/ | 56 | | | |



| Označenie a | STRANA AKTÍV b | Číslo riadku c | Bežné účtovné obdobie | | Bezprostredne predchádzajúce účtovné obdobie |
|----------------|--|----------------------|-----------------------|-------------|---|
| | | | 1 | 2 | |
| | | | Brutto - časť 1 | Netto | 3 |
| | | | Korekcia - časť 2 | | |
| 1.c. | Ostatné pohľadávky z obchodného styku (311A, 312A, 313A, 314A, 315A, 31XA) - /391A/ | 57 | 1 6 4 6 3 6 | 1 3 8 1 2 8 | |
| | | | 2 6 5 0 8 | | 2 4 7 1 4 7 |
| 2. | Čistá hodnota zákazky (316A) | 58 | | | |
| 3. | Ostatné pohľadávky voči prepojeným účtovným jednotkám (351A) - /391A/ | 59 | | | |
| 4. | Ostatné pohľadávky v rámci podielovej účasti okrem pohľadávok voči prepojeným účtovným jednotkám (351A) - /391A/ | 60 | | | |
| 5. | Pohľadávky voči spoločníkom, členom a združeniu (354A, 355A, 358A, 35XA, 398A) - /391A/ | 61 | | | |
| 6. | Sociálne poistenie (336A) - /391A/ | 62 | | | |
| 7. | Daňové pohľadávky a dotácie (341, 342, 343, 345, 346, 347) - /391A/ | 63 | 3 7 0 4 5 3 | 3 7 0 4 5 3 | |
| | | | | | 2 2 6 9 9 |
| 8. | Pohľadávky z derivátových operácií (373A, 376A) | 64 | | | |
| 9. | Iné pohľadávky (335A, 33XA, 371A, 374A, 375A, 378A) - /391A/ | 65 | 1 8 5 | 1 8 5 | |
| | | | | | 3 5 2 4 |
| B.IV. | Krátkodobý finančný majetok súčet (r. 67 až r. 70) | 66 | | | |
| B.IV.1. | Krátkodobý finančný majetok v prepojených účtovných jednotkách (251A, 253A, 256A, 257A, 25XA) - /291A, 29XA/ | 67 | | | |
| 2. | Krátkodobý finančný majetok bez krátkodobého finančného majetku v prepojených účtovných jednotkách (251A, 253A, 256A, 257A, 25XA) - /291A, 29XA/ | 68 | | | |
| 3. | Vlastné akcie a vlastné obchodné podiely (252) | 69 | | | |
| 4. | Obstarávaný krátkodobý finančný majetok (259, 314A) - /291A/ | 70 | | | |



| Označenie a | STRANA AKTÍV b | Číslo riadku c | Bežné účtovné obdobie | | Bezprostredne predchádzajúce účtovné obdobie | |
|----------------|---|----------------------|-----------------------|---------|---|---|
| | | | 1 | 2 | | 3 |
| | | | | | | |
| B.V. | Finančné účty r. 72 + r. 73 | 71 | 6 4 0 6 | 6 4 0 6 | 2 3 6 2 | |
| B.V.1. | Peniaze (211, 213, 21X) | 72 | 6 2 0 3 | 6 2 0 3 | 2 1 7 5 | |
| 2. | Účty v bankách (221A, 22X, +/- 261) | 73 | 2 0 3 | 2 0 3 | 1 8 7 | |
| C. | Časové rozlíšenie súčet (r. 75 až r. 78) | 74 | 6 5 9 4 | 6 5 9 4 | 1 1 4 2 8 | |
| C.1. | Náklady budúcich období dlhodobé (381A, 382A) | 75 | | | | |
| 2. | Náklady budúcich období krátkodobé (381A, 382A) | 76 | 6 5 9 4 | 6 5 9 4 | 1 1 0 4 7 | |
| 3. | Príjmy budúcich období dlhodobé (385A) | 77 | | | | |
| 4. | Príjmy budúcich období krátkodobé (385A) | 78 | | | 3 8 1 | |

| Označenie a | STRANA PASÍV b | Číslo riadku c | Bežné účtovné obdobie 4 | Bezprostredne predchádzajúce účtovné obdobie 5 |
|----------------|--|----------------------|-------------------------|---|
| | SPOLU VLASTNÉ IMANIE A ZÁVÄZKY r. 80 + r. 101 + r. 141 | 79 | 3 2 7 1 1 3 6 | 3 0 0 3 9 2 5 |
| A. | Vlastné imanie r. 81 + r. 85 + r. 86 + r. 87 + r. 90 + r. 93 + r. 97 + r. 100 | 80 | 2 0 7 3 2 6 6 | 2 1 3 8 1 4 2 |
| A.I. | Základné imanie súčet (r. 82 až r. 84) | 81 | 1 0 3 3 2 4 | 1 0 5 3 6 0 |
| A.I.1. | Základné imanie (411 alebo +/- 491) | 82 | 1 0 3 3 2 4 | 1 0 5 3 6 0 |
| 2. | Zmena základného imania +/- 419 | 83 | | |
| 3. | Pohľadávky za upísané vlastné imanie (-/353) | 84 | | |
| A.II. | Emisné ážio (412) | 85 | | |
| A.III. | Ostatné kapitálové fondy (413) | 86 | 2 6 2 7 2 8 0 | 2 6 2 7 2 8 0 |
| A.IV. | Zákonné rezervné fondy r. 88 + r. 89 | 87 | 6 9 6 5 0 7 | 6 9 6 5 0 7 |
| A.IV.1. | Zákonný rezervný fond a nedeliteľný fond (417A, 418, 421A, 422) | 88 | 6 9 6 5 0 7 | 6 9 6 5 0 7 |
| 2. | Rezervný fond na vlastné akcie a vlastné podieľy (417A, 421A) | 89 | | |



| Označenie a | STRANA PASÍV b | Číslo riadku c | Bežné účtovné obdobie 4 | Bezprostredne predchádzajúce účtovné obdobie 5 |
|-------------|---|----------------|----------------------------|---|
| A.V. | Ostatné fondy zo zisku r. 91 + r. 92 | 90 | | |
| A.V.1. | Štatutárne fondy (423, 42X) | 91 | | |
| 2. | Ostatné fondy (427, 42X) | 92 | | |
| A.VI. | Oceňovacie rozdiely z precenenia súčet (r. 94 až r. 96) | 93 | | |
| A.VI.1. | Oceňovacie rozdiely z precenenia majetku a záväzkov (+/- 414) | 94 | | |
| 2. | Oceňovacie rozdiely z kapitálových účastí (+/- 415) | 95 | | |
| 3. | Oceňovacie rozdiely z precenenia pri zlúčení, splnutí a rozdelení (+/- 416) | 96 | | |
| A.VII. | Výsledok hospodárenia minulých rokov r. 98 + r. 99 | 97 | - 1 2 9 1 7 4 0 | - 1 2 4 0 7 8 4 |
| A.VII.1. | Nerozdelený zisk minulých rokov (428) | 98 | | |
| 2. | Neuhradená strata minulých rokov (-/429) | 99 | - 1 2 9 1 7 4 0 | - 1 2 4 0 7 8 4 |
| A.VIII. | Výsledok hospodárenia za účtovné obdobie po zdanení +/- r. 01 - (r. 81 + r. 85 + r. 86 + r. 87 + r. 90 + r. 93 + r. 97 + r. 101 + r. 141) | 100 | - 6 2 1 0 5 | - 5 0 2 2 1 |
| B. | Závazky r. 102 + r. 118 + r. 121 + r. 122 + r. 136 + r. 139 + r. 140 | 101 | 1 1 8 8 9 8 8 | 8 5 5 5 5 7 |
| B.1. | Dlhodobé záväzky súčet (r. 103 + r. 107 až r. 117) | 102 | 3 3 3 3 8 9 | 2 5 3 6 5 4 |
| B.1.1. | Dlhodobé záväzky z obchodného styku súčet (r. 104 až r. 106) | 103 | | |
| 1.a. | Závazky z obchodného styku voči prepojeným účtovným jednotkám (321A, 475A, 476A) | 104 | | |
| 1.b. | Závazky z obchodného styku v rámci podielovej účasti okrem záväzkov voči prepojeným účtovným jednotkám (321A, 475A, 476A) | 105 | | |
| 1.c. | Ostatné záväzky z obchodného styku (321A, 475A, 476A) | 106 | | |
| 2. | Čistá hodnota zákazky (316A) | 107 | | |
| 3. | Ostatné záväzky voči prepojeným účtovným jednotkám (471A, 47XA) | 108 | | |
| 4. | Ostatné záväzky v rámci podielovej účasti okrem záväzkov voči prepojeným účtovným jednotkám (471A, 47XA) | 109 | | |
| 5. | Ostatné dlhodobé záväzky (479A, 47XA) | 110 | 1 7 0 9 3 6 | 8 8 2 9 2 |
| 6. | Dlhodobé prijaté preddavky (475A) | 111 | | |
| 7. | Dlhodobé zmenky na úhradu (478A) | 112 | | |
| 8. | Vydané dlhopisy (473A/-/255A) | 113 | | |
| 9. | Závazky zo sociálneho fondu (472) | 114 | 4 8 4 8 | 6 9 2 6 |
| 10. | Iné dlhodobé záväzky (336A, 372A, 474A, 47XA) | 115 | | |
| 11. | Dlhodobé záväzky z derivátových operácií (373A, 377A) | 116 | | |
| 12. | Odložený daňový záväzok (481A) | 117 | 1 5 7 6 0 5 | 1 5 8 4 3 6 |



| Označenie a | STRANA PASÍV b | Číslo riadku c | Bežné účtovné obdobie 4 | Bezprostredne predchádzajúce účtovné obdobie 5 |
|-------------|---|----------------|----------------------------|---|
| B.II. | Dlhodobé rezervy r. 119 + r. 120 | 118 | | |
| B.II.1. | Zákonné rezervy (451A) | 119 | | |
| 2. | Ostatné rezervy (459A, 45XA) | 120 | | |
| B.III. | Dlhodobé bankové úvery (461A, 46XA) | 121 | 4 1 5 6 4 3 | 3 2 5 5 0 2 |
| B.IV. | Krátkodobé záväzky súčet (r. 123 + r. 127 až r. 135) | 122 | 3 2 4 4 9 7 | 2 0 2 5 4 1 |
| B.IV.1. | Záväzky z obchodného styku súčet (r. 124 až r. 126) | 123 | 2 6 2 1 1 9 | 9 9 6 6 5 |
| 1.a. | Záväzky z obchodného styku voči prepojeným účtovným jednotkám (321A, 322A, 324A, 325A, 326A, 32XA, 475A, 476A, 478A, 47XA) | 124 | | |
| 1.b. | Záväzky z obchodného styku v rámci podielovej účasti okrem záväzkov voči prepojeným účtovným jednotkám (321A, 322A, 324A, 325A, 326A, 32XA, 475A, 476A, 478A, 47XA) | 125 | | |
| 1.c. | Ostatné záväzky z obchodného styku (321A, 322A, 324A, 325A, 326A, 32XA, 475A, 476A, 478A, 47XA) | 126 | 2 6 2 1 1 9 | 9 9 6 6 5 |
| 2. | Čistá hodnota zákazky (316A) | 127 | | |
| 3. | Ostatné záväzky voči prepojeným účtovným jednotkám (361A, 36XA, 471A, 47XA) | 128 | | |
| 4. | Ostatné záväzky v rámci podielovej účasti okrem záväzkov voči prepojeným účtovným jednotkám (361A, 36XA, 471A, 47XA) | 129 | | |
| 5. | Záväzky voči spoločníkom a združeniu (364, 365, 366, 367, 368, 398A, 478A, 479A) | 130 | 1 0 9 5 5 | 8 1 6 1 |
| 6. | Záväzky voči zamestnancom (331, 333, 33X, 479A) | 131 | 1 5 9 7 7 | 1 5 5 3 5 |
| 7. | Záväzky zo sociálneho poistenia (336A) | 132 | 1 7 6 2 2 | 1 5 4 2 5 |
| 8. | Daňové záväzky a dotácie (341, 342, 343, 345, 346, 347, 34X) | 133 | 6 8 2 3 | 2 1 1 8 6 |
| 9. | Záväzky z derivátových operácií (373A, 377A) | 134 | | |
| 10. | Iné záväzky (372A, 379A, 474A, 475A, 479A, 47XA) | 135 | 1 1 0 0 1 | 4 2 5 6 9 |
| B.V. | Krátkodobé rezervy r. 137 + r. 138 | 136 | 2 5 7 7 5 | 2 7 9 6 9 |
| B.V.1. | Zákonné rezervy (323A, 451A) | 137 | | |
| 2. | Ostatné rezervy (323A, 32X, 459A, 45XA) | 138 | 2 5 7 7 5 | 2 7 9 6 9 |
| B.VI. | Bežné bankové úvery (221A, 231, 232, 23X, 461A, 46XA) | 139 | 8 9 6 8 4 | 4 5 8 9 1 |
| B.VII. | Krátkodobé finančné výpomoci (241, 249, 24X, 473A, /-255A) | 140 | | |
| C. | Časové rozlíšenie súčet (r. 142 až r. 145) | 141 | 8 8 8 2 | 1 0 2 2 6 |
| C.1. | Výdavky budúcich období dlhodobé (383A) | 142 | | |
| 2. | Výdavky budúcich období krátkodobé (383A) | 143 | | |
| 3. | Výnosy budúcich období dlhodobé (384A) | 144 | 8 8 8 2 | 1 0 2 2 6 |
| 4. | Výnosy budúcich období krátkodobé (384A) | 145 | | |



| Ozna- čenie | Text | Číslo riadku | Skutočnosť | |
|----------------|--|-----------------|-----------------------|---|
| | | | bežné účtovné obdobie | bezprostredne predchádzajúce účtovné obdobie |
| | | | 1 | 2 |
| a | b | c | | |
| * | Čistý obrat (časť účt. tr. 6 podľa zákona) | 01 | 1 5 2 5 1 9 9 | 1 5 8 0 8 7 6 |
| ** | Výnosy z hospodárskej činnosti spolu súčet (r. 03 až r. 09) | 02 | 1 7 1 6 7 5 0 | 1 6 7 7 5 7 5 |
| I. | Tržby z predaja tovaru (604, 607) | 03 | | |
| II. | Tržby z predaja vlastných výrobkov (601) | 04 | 9 3 6 6 7 5 | 1 0 7 0 7 8 4 |
| III. | Tržby z predaja služieb (602, 606) | 05 | 8 9 9 8 6 | 9 3 0 6 4 |
| IV. | Zmeny stavu vnútroorganizačných zásob (+/-) (účtová skupina 61) | 06 | 2 6 8 9 7 | - 4 0 7 3 8 |
| V. | Aktivácia (účtová skupina 62) | 07 | 8 7 4 1 6 | 5 9 3 3 7 |
| VI. | Tržby z predaja dlhodobého nehmotného majetku, dlhodobého hmotného majetku a materiálu (641, 642) | 08 | 5 9 5 9 0 | 7 6 4 1 8 |
| VII. | Ostatné výnosy z hospodárskej činnosti (644, 645, 646, 648, 655, 657) | 09 | 5 1 6 1 8 6 | 4 1 8 7 1 0 |
| ** | Náklady na hospodársku činnosť spolu r. 11 + r. 12 + r. 13 + r. 14 + r. 15 + r. 20 + r. 21 + r. 24 + r. 25 + r. 26 | 10 | 1 7 6 0 5 7 6 | 1 6 9 5 2 9 2 |
| A. | Náklady vynaložené na obstaranie predaného tovaru (504, 507) | 11 | | |
| B. | Spotreba materiálu, energie a ostatných neskladovateľných dodávok (501, 502, 503) | 12 | 5 5 7 0 9 4 | 5 1 2 6 5 9 |
| C. | Opravné položky k zásobám (+/-) (505) | 13 | | |
| D. | Služby (účtová skupina 51) | 14 | 3 1 3 3 4 7 | 2 8 4 5 0 0 |
| E. | Osobné náklady (r. 16 až r. 19) | 15 | 5 3 1 4 1 2 | 5 3 6 6 7 3 |
| E.1. | Mzdové náklady (521, 522) | 16 | 3 5 9 3 2 0 | 3 5 7 3 4 4 |
| 2. | Odmeny členom orgánov spoločnosti a družstva (523) | 17 | 7 9 8 0 | 1 2 7 6 8 |
| 3. | Náklady na sociálne poistenie (524, 525, 526) | 18 | 1 2 7 1 1 2 | 1 2 9 5 0 9 |
| 4. | Sociálne náklady (527, 528) | 19 | 3 7 0 0 0 | 3 7 0 5 2 |
| F. | Dane a poplatky (účtová skupina 53) | 20 | 2 6 2 3 2 | 2 7 9 4 5 |
| G. | Odpisy a opravné položky k dlhodobému nehmotnému majetku a dlhodobému hmotnému majetku (r. 22 + r. 23) | 21 | 2 4 4 5 1 8 | 2 5 3 1 4 9 |
| G.1. | Odpisy dlhodobého nehmotného majetku a dlhodobého hmotného majetku (551) | 22 | 2 4 4 5 1 8 | 2 5 3 1 4 9 |
| 2. | Opravné položky k dlhodobému nehmotnému majetku a dlhodobému hmotnému majetku (+/-) (553) | 23 | | |
| H. | Zostatková cena predaného dlhodobého majetku a predaného materiálu (541, 542) | 24 | 3 2 7 2 0 | 4 6 3 9 2 |
| I. | Opravné položky k pohľadávkam (+/-) (547) | 25 | 2 1 4 8 9 | - 6 3 3 7 |
| J. | Ostatné náklady na hospodársku činnosť (543, 544, 545, 546, 548, 549, 555, 557) | 26 | 3 3 7 6 4 | 4 0 3 1 1 |
| *** | Výsledok hospodárenia z hospodárskej činnosti (+/-) (r. 02 - r. 10) | 27 | - 4 3 8 2 6 | - 1 7 7 1 7 |



| Ozna- čenie a | Text b | Číslo riadku c | Skutočnosť | |
|---------------------|---|----------------------|-----------------------|---|
| | | | bežné účtovné obdobie | bezprostredne predchádzajúce účtovné obdobie |
| | | | 1 | 2 |
| * | Pridaná hodnota (r. 03 + r. 04 + r. 05 + r. 06 + r. 07) - (r. 11 + r. 12 + r. 13 + r. 14) | 28 | 2 7 0 5 3 3 | 3 8 5 2 8 8 |
| ** | Výnosy z finančnej činnosti spolu r. 30 + r. 31 + r. 35 + r. 39 + r. 42 + r. 43 + r. 44 | 29 | 2 2 7 7 | 4 8 9 2 |
| VIII. | Tržby z predaja cenných papierov a podielov (661) | 30 | | |
| IX. | Výnosy z dlhodobého finančného majetku súčet (r. 32 až r. 34) | 31 | 2 2 7 7 | 4 8 9 2 |
| IX.1. | Výnosy z cenných papierov a podielov od prepojených účtovných jednotiek (665A) | 32 | | |
| 2. | Výnosy z cenných papierov a podielov v podielovej účasti okrem výnosov prepojených účtovných jednotiek (665A) | 33 | | |
| 3. | Ostatné výnosy z cenných papierov a podielov (665A) | 34 | 2 2 7 7 | 4 8 9 2 |
| X. | Výnosy z krátkodobého finančného majetku súčet (r. 36 až r. 38) | 35 | | |
| X.1. | Výnosy z krátkodobého finančného majetku od prepojených účtovných jednotiek (666A) | 36 | | |
| 2. | Výnosy z krátkodobého finančného majetku v podielovej účasti okrem výnosov prepojených účtovných jednotiek (666A) | 37 | | |
| 3. | Ostatné výnosy z krátkodobého finančného majetku (666A) | 38 | | |
| XI. | Výnosové úroky (r. 40 + r. 41) | 39 | | |
| XI.1. | Výnosové úroky od prepojených účtovných jednotiek (662A) | 40 | | |
| 2. | Ostatné výnosové úroky (662A) | 41 | | |
| XII. | Kurzové zisky (663) | 42 | | |
| XIII. | Výnosy z precenenia cenných papierov a výnosy z derivátových operácií (664, 667) | 43 | | |
| XIV. | Ostatné výnosy z finančnej činnosti (668) | 44 | | |
| ** | Náklady na finančnú činnosť spolu r. 46 + r. 47 + r. 48 + r. 49 + r. 52 + r. 53 + r. 54 | 45 | 1 8 5 7 8 | 2 1 3 4 2 |
| K. | Predané cenné papiere a podiely (561) | 46 | | |
| L. | Náklady na krátkodobý finančný majetok (566) | 47 | | |
| M. | Opravné položky k finančnému majetku (+/-) (565) | 48 | | |
| N. | Nákladové úroky (r. 50 + r. 51) | 49 | 1 4 8 8 7 | 1 7 8 0 0 |
| N.1. | Nákladové úroky pre prepojené účtovné jednotky (562A) | 50 | | |
| 2. | Ostatné nákladové úroky (562A) | 51 | 1 4 8 8 7 | 1 7 8 0 0 |
| O. | Kurzové straty (563) | 52 | | |
| P. | Náklady na precenenie cenných papierov a náklady na derivátové operácie (564, 567) | 53 | | |
| Q. | Ostatné náklady na finančnú činnosť (568, 569) | 54 | 3 6 9 1 | 3 5 4 2 |



| Ozna- čenie a | Text b | Číslo riadku c | Skutočnosť | |
|---------------------|---|----------------------|-----------------------|---|
| | | | bežné účtovné obdobie | bezprostredne predchádzajúce účtovné obdobie |
| | | | 1 | 2 |
| *** | Výsledok hospodárenia z finančnej činnosti (+/-) (r. 29 - r. 45) | 55 | - 1 6 3 0 1 | - 1 6 4 5 0 |
| **** | Výsledok hospodárenia za účtovné obdobie pred zdanením (+/-) (r. 27 + r. 55) | 56 | - 6 0 1 2 7 | - 3 4 1 6 7 |
| R. | Daň z príjmov (r. 58 + r. 59) | 57 | 1 9 7 8 | 1 6 0 5 4 |
| R.1. | Daň z príjmov splatná (591, 595) | 58 | 2 8 8 0 | 2 8 8 0 |
| 2. | Daň z príjmov odložená (+/-) (592) | 59 | - 9 0 2 | 1 3 1 7 4 |
| S. | Prevod podielov na výsledku hospodárenia spoločníkom (+/- 596) | 60 | | |
| **** | Výsledok hospodárenia za účtovné obdobie po zdanení (+/-) (r. 56 - r. 57 - r. 60) | 61 | - 6 2 1 0 5 | - 5 0 2 2 1 |

A. INFORMÁCIE O ÚČTOVNEJ JEDNOTKE

1. Obchodné meno a sídlo spoločnosti:

Roľnícke družstvo HRON Slovenská Ľupča
976 13 Slovenská Ľupča

IČO 00189 219

Roľnícke družstvo HRON Slovenská Ľupča /ďalej len Družstvo/ vzniklo 28.12.1975 zlúčením 3 družstiev bez likvidácie do jedného celku /JRD Slov. Ľupča, JRD Brusno, JRD Medzibrod/. Zapísané je v Obchodnom registri Okresného súdu Banská Bystrica, odd. Dr, vložka č. 64/S.

2. Hlavnými činnosťami Družstva sú:

SK NACE 01.41.0

- poľnohospodárska výroba
- ťažba a predaj štrkopieskov a kameňa
- rozrušovanie a odstrel tvrdej zeminy a kameňa
- vnútroštátna nákladná cestná doprava

Výskumnú ani vývojovú činnosť Družstvo nemá.

3. Priemerný počet zamestnancov

2016

2015

Stav zamestnancov k 31.12.

40

40

Počet vedúcich zamestnancov

3

3

4. Údaje o neobmedzenom ručení

Družstvo nie je neobmedzene ručiacim spoločníkom v inom družstve alebo v obchodných spoločnostiach podľa § 56 Obchodného zákonníka

5. Právny dôvod na zostavenie účtovnej závierky

Účtovná závierka Družstva k 31. decembru 2016 je zostavená ako riadna účtovná závierka podľa § 17 ods. 6 Zák. NR SR č. 431/2002 Zz. o účtovníctve, za účtovné obdobie od 1.1. 2016 do 31.12.2016. Účtovná závierka je zostavená za predpokladu nepretržitého trvania Družstva.

6. Dátum schválenia účtovnej závierky za predchádzajúce účtovné obdobie

Účtovná závierka Družstva za predchádzajúce účtovné obdobie - k 31. decembru 2015, bola schválená na riadnej výročnej členskej schôdzi družstva dňa 8.4.2016.

7. Zverejnenie účtovnej závierky za predchádzajúce účtovné obdobie

Účtovná závierka Družstva k 31.12.2015 spolu s výročnou správou a správou audítora o overení účtovnej závierky k 31. decembru 2015 bola elektronicky uložená zo Registra účtovných závierok.

8. Schválenie audítora

Riadna členská schôdza Družstva dňa 8.4. 2016 schválila Ing. Magdu Mihalikovú CSc. ako audítorku na overovanie ročnej účtovnej závierky za rok 2016.

B. INFORMÁCIE O ORGÁNOCH ÚČTOVNEJ JEDNOTKY

- | | |
|-------------------------------------|--------------------------|
| Štatutárny orgán - predstavenstvo : | Kontrolná komisia : |
| - Ing. Igor Nemčok – predseda | - Ing. Lucia Kočická |
| - Ing. Elena Dávidová – podpredseda | - Tibor Lipka - predseda |
| - Ing. Gabriela Kolenkášová – člen | - Jana Chromeková |
| - Ing. Silvia Tešínska – člen | - Mária Kubusová |
| - Rudolf Majer – člen | - Eva Uhríková |
| - Marta Hrubá – člen | |
| - Vojtech Lihan – člen | |

C. INFORMÁCIE O ČLENSKEJ ZÁKLADNI ÚČTOVNEJ JEDNOTKY

Počet členovk 31.12.2016198 členov z toho pracujúcich členov 13
k 31.12.2015203 členov z toho pracujúcich členov 13

Základný členský vklad je 533 Eur

Počet členov s majetkovou účasťou nad 50 % - Družstvo nemá

Zapísané základné imanie v Obchodnom registri k 31.12.2015 je 1 250 Eur

D. INFORMÁCIE O KONSOLIDOVANOM CELKU

Družstvo nie je súčasťou konsolidovaného celku.

E. INFORMÁCIE O ÚČTOVNÝCH ZÁSADACH A ÚČTOVNÝCH METÓDACH

a, Východiská pre zostavenie účtovnej zvierky

Účtovná zvierka bola zostavená za predpokladu nepretržitého trvania Družstva.

Účtovné metódy a všeobecné účtovné zásady boli účtovnou jednotkou súhrnne aplikované.

b, Dlhodobý hmotný majetok

Dlhodobý majetok nakupovaný sa oceňuje obstarávacou cenou, ktorá zahŕňa cenu obstarania a náklady súvisiace s obstaraním /clo, prepravu, montáž, poistné a pod./ Súčasťou obstarávacej ceny nie sú kurzové rozdiely, ktoré vznikli do momentu uvedenia dlhodobého majetku do používania.

Odpisy dlhodobého hmotného majetku sú stanovené vychádzajúc z predpokladanej doby životnosti, počas ktorej bude majetok prinášať ekonomické úžitky. Odpisovať sa začína prvým dňom mesiaca, ktorý nasleduje po uvedení dlhodobého majetku do používania. Drobný dlhodobý hmotný majetok, ktorého obstarávacia cena je 1 700 Eur a nižšia sa odpisuje jednorazovo do nákladov pri uvedení do používania..

Predpokladaná doba používania, metóda odpisovania a odpisová sadzba:

| | predpokladaná doba životnosti | metóda odpisovania | ročný odpis |
|------------------------|----------------------------------|--------------------|----------------|
| budovy a stavby | 20, 40 | rovnomerná | 1/20, 1/40 |
| stroje, príst. zariad. | 4, 6, 12 | rovnomerná | 1/4, 1/6, 1/12 |
| základné stádo zvierat | 4 | rovnomerná | 1/4 |

c, Dlhodobý finančný majetok

Družstvo má členský vklad v Ovčiarском výrobnobchodnom družstve Banská Bystrica, vo výške 165,97 Eur, družstvo nevyvíja činnosť, ku vkladu je vytvorená opravná položka 100 %

d, Zásoby

Zásoby nakupované sa oceňujú obstarávacou cenou, zásoby vytvorené vlastnou činnosťou sa oceňujú vlastnými nákladmi predchádzajúceho roka. Vlastné náklady tvoria priame náklady a príslušná časť režijných nákladov. Zostatok zásob ku dňu účtovnej závierky je precenený na vlastné náklady bežného roka.

e, Pohľadávky

Pohľadávky pri ich vzniku sa oceňujú ich menovitou hodnotou, postúpené pohľadávky sa oceňujú obstarávacou cenou. Opravnými položkami sa znižuje menovitá, či obstarávacia cena pohľadávok, u ktorých je zo všetkých známych skutočností zrejmé, že sú rizikové a ťažko vymožiteľné.
K 31.12. 2016 opravné položky k pohľadávkam predstavovali 5 % zo všetkých pohľadávok

f, Peňažné prostriedky a ceniny

Peňažné prostriedky a ceniny sa oceňujú ich menovitou hodnotou.

g, Časové rozlíšenie nákladov a príjmov budúcich období a výnosov a výdavkov budúcich období

Náklady a príjmy, budúcich období, ako aj výdavky a výnosy budúcich období, sa vykazujú vo výške, ktorá je potrebná na dodržanie zásady vecnej a časovej súvislosti s účtovným obdobím.

h, Rezervy

Družstvo vytvorilo krátkodobé rezervy na nevyčerpané dovolenky
Dlhodobé rezervy družstvo nevytvára.

ch, Záväzky

Záväzky pri ich vzniku sa oceňujú menovitou hodnotou. Postúpené – prevzaté záväzky sa oceňujú obstarávacou cenou. Ak sa pri inventarizácii zistí, že suma záväzkov je iná, ako ich výška v účtovníctve, uvedú sa záväzky v účtovníctve a účtovnej závierke v tomto zistenom ocenení.

K 31.12.2016 má družstvo krátkodobý kontokorentný úver vo výške 89 684 € v r. 2015 ...45 891 €
dlhodobý prekleňovací úver 415 643 € 2015 320 000 €
úver na obežný majetok 0 € 2015 5 502 €

i, Výnosy

| | v r. 2016 | v r. 2015 |
|---|-------------|-------------|
| Tržby za vlastné výrobky RV a ŽV predstavovali | 42 % | 47 % |
| tržby z lomu | 16 % | 20 % |
| tržby za služby | 5 % | 6 % |
| dotácie prevádzkové | 29 % | 24 % |
| čistý obrat spolu v eur | 1 525 199 € | 1 580 876 € |

j, Náklady

Najvýznamnejšou zložkou nákladov je spotreba materiálu a spotreba energií, ktoré tvoria z nákladov, bez odloženej dane, v r. 2016 32 % v r. 2015 30 %
osobné náklady tvorili v r. 2016 30 % 2015 32 %

k, Ekonomické vzťahy so spriaznenými osobami

Spriaznené osoby:

1. Ovčiarске výrobn-obchodné družstvo - v roku 2016 s ním Družstvo nemalo žiadne obchodné vzťahy.
2. Ing. Igor Nemčok – člen Družstva a predseda predstavenstva RD HRON Slovenská Ľupča, fyzická osoba zaoberajúca sa príležitostnou poľnohospodárskou činnosťou – chov oviec
3. Vojtech Lihan – člen Družstva a člen predstavenstva RD HRON Slovenská Ľupča, spoločník a konateľ spoločnosti RD Medzibrod s.r.o. so sídlom v Medzibrode
Družstvo vedie skrátenú transferovú dokumentáciu, kde na základe § 18 zákona č. 595/2003 Z.z. o dani z príjmov boli prehodnotené vzťahy medzi závislými osobami v roku 2016. Obchody s týmto spriaznenými osobami sú realizované za obvyklých obchodných podmienok ako sa uskutočňujú transakcie voči nezávislým osobám. Hodnotové vyjadrenie obchodu je uvedené v príslušnej tab.

Členom predstavenstva bola poskytnutá, z titulu ich funkcie, odmena, nebola poskytnutá pôžička, alebo záruka.

l, Odložené dane

Odložené dane /odložená daňová pohľadávka a odložený daňový záväzok/ sa vzťahujú na:

- a, dočasné rozdiely medzi účtovnou hodnotou majetku a účtovnou hodnotou záväzku, vykázanou v súvahe a ich daňovou základňou
- b, možnosť previesť nevyužitú daňovú odpočty a iné daňové nároky do budúcich období
- c, možnosť umorovať daňovú stratu v budúcnosti, ktorou sa rozumie možnosť odpočítať daňovú stratu od základu dane v budúcnosti

m, Finančný prenájom

Družstvo využívalo finančný prenájom na obstaranie dlhodobého hmotného majetku – pracovných strojov a technológie.

n, Cudzí mena

Závazky a pohľadávky vyjadrené v cudzej mene sa ku dňu účtovného prípadu prepočítavajú na euro referenčným výmenným kurzom Európskej centrálnej banky. Ku dňu účtovnej závierky sa prepočítavajú, s výnimkou prijatých a poskytnutých preddavkov, na euro kurzom ECB, ku dňu účtovnej závierky – k 31.12. daného roka.

Nakúpená cudzia mena, pre účely cestovných výdavkov, sa oceňuje kurzom, za ktorý bola nakúpená.

o, Deriváty

Družstvo nemá pre túto kategóriu obsahovú náplň

p, Vydané cenné papiere

Družstvom vydané družstevné podielnické listy v súlade so Zák. č. 264/1995 /novela Zák.č.42/1992/,
k 31.12.2016 vlastní členovia 17 320 ks
oprávnené osoby 12 026 ks

r, Informácie o oprave významných chýb minulých účtovných období

V účtovnom období 2016 Družstvo nemá obsahovú náplň

F. INFORMÁCIE O ÚDAJOCH NA STRANE AKTÍV SÚVAHY

1, Dlhodobý nehmotný a dlhodobý hmotný majetok

Prehľad o pohybe dlhodobého nehmotného majetku za bežné účtovné obdobie od 1.1.2016 až 31.12.2016 a za bezprostredne predchádzajúce účtovné obdobie za rok 2015 je uvedený v nasledujúcich tabuľkách:

Na dlhodobý hmotný majetok je zriadené záložné právo – kontokorentný úver špecifikované v prílohe č.1.

Dlhodobý hmotný majetok je poistený v poisťovni Kooperativa, Uniqa a Agra poisťovňa na výšku 11 701 515 Eur Motorové vozidlá sú poistené v poisťovni Kooperativa, Komunálna poisťovňa a Wustenrot poisťovňa na výšku 588 350 Eur.

1. Informácie k prílohe č. 3 časti A. písm. c) o počte zamestnancov

| Názov položky | Bežné účtovné obdobie | Bezprostredne predchádzajúce účtovné obdobie |
|---|-----------------------|--|
| Priemerný prepočítaný počet zamestnancov | 39,9 | 40 |
| Stav zamestnancov ku dňu, ku ktorému sa zostavuje účtovná závierka, z toho: | 40 | 40 |
| počet vedúcich zamestnancov | 3 | 3 |

2. Informácie k prílohe č. 3 časti F. písm. a) o dlhodobom nehmotnom majetku – Družstvo nemá obsahovú náplň

3. Informácie k prílohe č. 3 časti F. písm. c) o dlhodobom nehmotnom majetku – Družstvo nemá obsahovú náplň

4. Informácie k prílohe č. 3 časti F. písm. a) o dlhodobom hmotnom majetku

Tabuľka č. 1

| Dlhodobý hmotný majetok a | Bežné účtovné obdobie | | | | | | | | |
|------------------------------------|-----------------------|-------------|--|--|--------------------------------------|------------------|----------------------|----------------------------------|------------|
| | Pozemky b | Stavby c | Samostatné hnutelné veci a súbory hnutelných vecí d | Pestovateľské celky trvalých porastov e | Základné stádo a ťažné zvieratá F | Ostatný DHM g | Obstarávaný DHM h | Poskytnuté preddavky na DHM i | Spolu j |
| Prvotné ocenenie | | | | | | | | | |
| Stav na začiatku účtovného obdobia | 75227 | 3743119 | 1734978 | | 365294 | | 3855 | | 5922473 |
| Prírastky | 52662 | | 136497 | | 87566 | | 276725 | 1344 | 554794 |
| Úbytky | | | 235557 | | 113023 | | 276725 | | 625305 |
| Presuny | | | | | | | | | |
| Stav na konci účtovného obdobia | 127889 | 3743119 | 1635918 | | 339837 | | 3855 | 1344 | 5851962 |
| Oprávky | | | | | | | | | |
| Stav na začiatku účtovného obdobia | | 1996784 | 1450608 | | 198641 | | | | 3646033 |
| Prírastky | | 69491 | 93978 | | 111182 | | | | 274651 |
| Úbytky | | | 235557 | | 113024 | | | | 348581 |
| Stav na konci účtovného obdobia | | 2066275 | 1309029 | | 196799 | | | | 3572103 |
| Opravné položky | | | | | | | | | |
| Stav na začiatku účtovného obdobia | | | | | | | | | |
| Prírastky | | | | | | | | | |
| Úbytky | | | | | | | | | |
| Stav na konci účtovného obdobia | | | | | | | | | |
| Zostatková hodnota | | | | | | | | | |
| Stav na začiatku účtovného obdobia | 75227 | 1746335 | 284370 | | 166653 | | 3855 | | 2276440 |
| Stav na konci účtovného obdobia | 127889 | 1676844 | 326889 | | 143038 | | 3855 | 1344 | 2279859 |

Tabuľka č. 2

| Dlhodobý hmotný majetok | Bezprostredne predchádzajúce účtovné obdobie | | | | | | | | |
|------------------------------------|--|---------|---|---------------------------------------|---------------------------------|-------------|-----------------|-----------------------------|---------|
| | Pozemky | Stavby | Samostatné hnutelné veci a súbory hnutelných vecí | Pestovateľské celky trvalých porastov | Základné stádo a ťažné zvieratá | Ostatný DHM | Obstarávaný DHM | Poskytnuté preddavky na DHM | Spolu |
| a | b | c | d | e | F | g | h | i | j |
| Prvotné ocenenie | | | | | | | | | |
| Stav na začiatku účtovného obdobia | 75227 | 3760775 | 1787143 | | 416687 | | 3055 | | 6042887 |
| Prírastky | | | 3070 | | 62846 | | 66717 | | 132633 |
| Úbytky | | 17656 | 55235 | | 114239 | | 65917 | | 253047 |
| Presuny | | | | | | | | | |
| Stav na konci účtovného obdobia | 75227 | 3743119 | 1734978 | | 365294 | | 3855 | | 5922473 |
| Oprávky | | | | | | | | | |
| Stav na začiatku účtovného obdobia | | 1933269 | 1407579 | | 193033 | | | | 3533881 |
| Prírastky | | 81172 | 98264 | | 117534 | | | | 296970 |
| Úbytky | | 17657 | 55235 | | 111926 | | | | 184818 |
| Stav na konci účtovného obdobia | | 1996784 | 1450608 | | 198641 | | | | 3646033 |
| Opravné položky | | | | | | | | | |
| Stav na začiatku účtovného obdobia | | | | | | | | | |
| Prírastky | | | | | | | | | |
| Úbytky | | | | | | | | | |
| Stav na konci účtovného obdobia | | | | | | | | | |
| Zostatková hodnota | | | | | | | | | |
| Stav na začiatku účtovného obdobia | 75227 | 1827506 | 379564 | | 223654 | | 3055 | | 2509006 |
| Stav na konci účtovného obdobia | 75227 | 1746335 | 284370 | | 166653 | | 3855 | | 2276440 |

5. Informácie k prílohe č. 3 časti F. písm. c) o dlhodobom hmotnom majetku

| Dlhodobý hmotný majetok | Hodnota za bežné účtovné obdobie |
|---|----------------------------------|
| Dlhodobý hmotný majetok, na ktorý je zriadené záložné právo | 656 754 |

6. Informácie k prílohe č. 3 časti F. písm. j) o dlhodobom finančnom majetku

Tabuľka č. 1

| Dlhodobý finančný majetok | Bežné účtovné obdobie | | | | | | | | |
|------------------------------------|------------------------------|---|-------------------------------|--------------------------|-------------|--|----------------------|---------------------------------------|-------|
| | Podielové CP a podiely v DÚJ | Podielové CP a podiely v spoločnosti s podstatným vplyvom | Ostatné dlhodobé CP a podiely | Pôžičky ÚJ v kons. celku | Ostatný DFM | Pôžičky s dobou splatnosti najviac jeden rok | Obsta- rávaný DFM | Poskyt- nuté preddav- ky na DFM | Spolu |
| a | b | c | d | e | f | g | h | i | J |
| Prvotné ocenenie | | | | | | | | | |
| Stav na začiatku účtovného obdobia | | | 166 | | | | | | 166 |
| Prírastky | | | | | | | | | |
| Úbytky | | | | | | | | | |
| Presuny | | | | | | | | | |
| Stav na konci účtovného obdobia | | | 166 | | | | | | 166 |
| Opravné položky | | | | | | | | | |
| Stav na začiatku účtovného obdobia | | | 166 | | | | | | 166 |
| Prírastky | | | | | | | | | |
| Úbytky | | | | | | | | | |
| Stav na konci účtovného obdobia | | | 166 | | | | | | 166 |
| Účtovná hodnota | | | | | | | | | |
| Stav na začiatku účtovného obdobia | | | | | | | | | |
| Stav na konci účtovného obdobia | | | | | | | | | |

Tabuľka č. 2

| Dlhodobý finančný majetok | Bezprostredne predchádzajúce účtovné obdobie | | | | | | | | |
|------------------------------------|--|---|-------------------------------|--------------------------|-------------|--|-------------------|---------------------------------|-------|
| | Podielové CP a podiely v DÚJ | Podielové CP a podiely v spoločnosti s podstatným vplyvom | Ostatné dlhodobé CP a podiely | Pôžičky ÚJ v kons. celku | Ostatný DFM | Pôžičky s dobou splatnosti najviac jeden rok | Obsta- rávaný DFM | Poskyt- nuté preddav- ky na DFM | Spolu |
| a | b | c | d | e | f | g | h | i | J |
| Prvotné ocenenie | | | | | | | | | |
| Stav na začiatku účtovného obdobia | | | 166 | | | | | | 166 |
| Prírastky | | | | | | | | | |
| Úbytky | | | | | | | | | |
| Presuny | | | | | | | | | |
| Stav na konci účtovného obdobia | | | 166 | | | | | | 166 |
| Opravné položky | | | | | | | | | |
| Stav na začiatku účtovného obdobia | | | 166 | | | | | | 166 |
| Prírastky | | | | | | | | | |
| Úbytky | | | | | | | | | |
| Stav na konci účtovného obdobia | | | 166 | | | | | | 166 |
| Účtovná hodnota | | | | | | | | | |
| Stav na začiatku účtovného obdobia | | | | | | | | | |
| Stav na konci účtovného obdobia | | | | | | | | | |

7. Informácie k prílohe č.3 časti F. písm. m) o dlhodobom finančnom majetku – Družstvo nemá obsahovú náplň

8. Informácie k prílohe č.3 časti F. písm. i) o štruktúre dlhodobého finančného majetku

| Obchodné meno a sídlo spoločnosti, v ktorej má ÚJ umiestnený DFM | Bežné účtovné obdobie | | | | |
|--|-----------------------|--------------------------------------|--|---|---------------------|
| | Podiel ÚJ na ZI v % | Podiel ÚJ na hlasovacích právach v % | Hodnota vlastného imania ÚJ, v ktorej má ÚJ umiestnený DFM | Výsledok hospodárenia ÚJ, v ktorej má ÚJ umiestnený DFM | Účtovná hodnota DFM |
| a | b | c | d | e | F |
| Dcérske účtovné jednotky | | | | | |
| | | | | | |
| | | | | | |
| | | | | | |
| Účtovné jednotky s podstatným vplyvom | | | | | |
| | | | | | |
| | | | | | |
| | | | | | |
| Ostatné realizovateľné CP a podiely | | | | | |
| OVOD B. Bystrica | 1,2 | 1,2 | -1920 | -480 | 0 |
| | | | | | |
| | | | | | |
| Obstarávaný DFM na účely vykonania vplyvu v inej ÚJ | | | | | |
| | | | | | |
| | | | | | |
| Dlhodobý finančný majetok spolu | x | x | x | x | |

Účtovná jednotka má vytvorenú opravnú položku k dlhodobému finančnému majetku – členský vklad vo výrobnobchodnom družstve vo výške 166,- €, nakoľko uvedené družstvo nevykazuje hospodárenie.

9. Informácie k prílohe č. 3 časti F. písm. j) a l) o dlhových CP držaných do splatnosti – Družstvo nemá obsahovú náplň
10. Informácie k prílohe č. 3 časti F. písm. j) a l) o poskytnutých dlhodobých pôžičkách – Družstvo nemá obsahovú náplň
11. Informácie k prílohe č. 3 časti F. písm. o) o opravných položkách k zásobám – Družstvo nemá obsahovú náplň
12. Informácie k prílohe č. 3 časti F. písm. p) o zásobách, na ktoré je zriadené záložné právo – Družstvo nemá obsahovú náplň
13. Informácie k prílohe č. 3 časti F. písm. q) o zákazkovej výrobe a o zákazkovej výstavbe nehnuteľnosti určenej na predaj – Družstvo nemá obsahovú náplň

14. Informácie k prílohe č. 3 časti F. písm. r) o vývoji opravnej položky k pohľadávkam

| Pohľadávky | Bežné účtovné obdobie | | | | |
|---|---------------------------------------|--------------|---|--|------------------------------------|
| | Stav OP na začiatku účtovného obdobia | Tvorba OP | Zúčtovanie OP z dôvodu zániku opodstatnenosti | Zúčtovanie OP z dôvodu vyradenia majetku z účtovníctva | Stav OP na konci účtovného obdobia |
| a | b | c | d | e | f |
| Pohľadávky z obchodného styku | 12862 | 24232 | 2 743 | 7843 | 26508 |
| Pohľadávky voči DÚJ a MÚJ | | | | | |
| Ostatné pohľadávky v rámci kons. celku | | | | | |
| Pohľadávky voči spoločníkom, členom a združeniu | | | | | |
| Iné pohľadávky | | | | | |
| Pohľadávky spolu | 12862 | 24232 | 2743 | 7843 | 26508 |

15. Informácie k prílohe č. 3 časti F. písm. s) o vekovej štruktúre pohľadávok
 Tabuľka č. 1

| Názov položky a | V lehote splatnosti b | Po lehote splatnosti c | Pohľadávky spolu d |
|--|--------------------------|---------------------------|-----------------------|
| Dlhodobé pohľadávky | | | |
| Pohľadávky z obchodného styku | | | |
| Pohľadávky voči DÚJ a MÚJ | | | |
| Ostatné pohľadávky v rámci konsolidovaného celku | | | |
| Pohľadávky voči spoločníkom, členom a združeniu | | | |
| Iné pohľadávky | | | |
| Dlhodobé pohľadávky spolu | | | |
| Krátkodobé pohľadávky | | | |
| Pohľadávky z obchodného styku | 85866 | 78770 | 164636 |
| Pohľadávky voči DÚJ a MÚJ | | | |
| Ostatné pohľadávky v rámci konsolidovaného celku | | | |
| Pohľadávky voči spoločníkom, členom a združeniu | | | |
| Sociálne poistenie | | | |
| Daňové pohľadávky a dotácie | 370453 | | 370453 |
| Iné pohľadávky | 185 | | 185 |
| Krátkodobé pohľadávky spolu | 456504 | 78770 | 535274 |

Tabuľka č. 2

| Pohľadávky podľa zostatkovej doby splatnosti a | Bežné účtovné obdobie b | Bezprostredne predchádzajúce účtovné obdobie c |
|---|----------------------------|---|
| Pohľadávky po lehote splatnosti | 78770 | 98611 |
| Pohľadávky so zostatkovou dobou splatnosti do jedného roka | 456504 | 187621 |
| Krátkodobé pohľadávky spolu | 535274 | 286232 |
| Pohľadávky so zostatkovou dobou splatnosti jeden rok až päť rokov | | |
| Pohľadávky so zostatkovou dobou splatnosti dlhšou ako päť rokov | | |
| Dlhodobé pohľadávky spolu | | |

16. Informácie k prílohe č. 3 časti F. písm. t) a u) o pohľadávkach zabezpečených záložným právom alebo inou formou zabezpečenia - Družstvo nemá obsahovú náplň

17. Informácie k prílohe č. 3 časti F. písm. w) o peňažných prostriedkoch
 Tabuľka č. 1

| Názov položky | Bežné účtovné obdobie | Bezprostredne predchádzajúce účtovné obdobie |
|---|-----------------------|--|
| Pokladnica, ceniny | 6203 | 2175 |
| Bežné účty v banke alebo v pobočke zahraničnej banky | 207 | 191 |
| Vkladové účty v banke alebo v pobočke zahraničnej banky termínované | | |
| Peniaze na ceste | -4 | -4 |
| Spolu | 6406 | 2362 |

18. Informácie k prílohe č. 3 časti F. písm. x) o vývoji opravnej položky ku krátkodobému finančnému majetku – Družstvo nemá obsahovú náplň

19. Informácie k prílohe č. 3 časti F. písm. y) o krátkodobom finančnom majetku, na ktorý bolo zriadené záložné právo – Družstvo nemá obsahovú náplň

20. Informácie k prílohe č. 3 časti F. písm. za) o ocenení krátkodobého finančného majetku, ku dňu ku ktorému sa zostavuje účtovná závierka reálnou hodnotou – Družstvo nemá obsahovú náplň

21. Informácie k prílohe č. 3 časti F. písm. zb) o významných položkách časového rozlíšenia na strane aktív

| Opis položky časového rozlíšenia | Bežné účtovné obdobie | Bezprostredne predchádzajúce účtovné obdobie |
|--|-----------------------|--|
| Náklady budúcich období dlhodobé, z toho: | | |
| | | |
| | | |
| Náklady budúcich období krátkodobé, z toho: | 6594 | 11047 |
| Poistenie majetku | 6301 | 10630 |
| Úroky z lízingov a spotrebných úverov | | |
| Predplatné (časopisy) | 188 | 179 |
| Upgrade PC programov, internet .stránok | 105 | 238 |
| Ostatné | | |
| Príjmy budúcich období dlhodobé, z toho: | | |
| Príjmy budúcich období krátkodobé, z toho: | | 381 |
| Refakturácia poplatku za podzemnú vodu | | 381 |
| | | |

22. Informácie k prílohe č. 3 časti F. písm. zd) o majetku prenajatom formou finančného prenájmu –
 Družstvo nemá obsahovú náplň

23. Informácie k prílohe č. 3 časti G. písm. a) tretiemu bodu o rozdelení účtovného zisku alebo
 o vysporiadaní účtovnej straty

Tabuľka č. 2

| Názov položky | Bezprostredne predchádzajúce účtovné obdobie |
|--|--|
| Účtovná strata | 50221 |
| Vysporiadanie účtovnej straty | Bežné účtovné obdobie |
| Zo zákonného rezervného fondu | |
| Zo štatutárnych a ostatných fondov | |
| Z nerozdeleného zisku minulých rokov | |
| Úhrada straty spoločníkmi, členmi | |
| Prevod na účet neuhradenej straty minulých rokov | 50221 |
| Iné | |
| Spolu | 50221 |

24. Informácie k prílohe č. 3 časti G. písm. b) o rezervách

Tabuľka č. 1

| Názov položky | Bežné účtovné obdobie | | | | |
|------------------------------------|------------------------------------|--------------|--------------|----------|---------------------------------|
| | Stav na začiatku účtovného obdobia | Tvorba | Použitie | Zrušenie | Stav na konci účtovného obdobia |
| a | b | c | d | e | f |
| Dlhodobé rezervy, z toho: | | | | | |
| | | | | | |
| | | | | | |
| | | | | | |
| Krátkodobé rezervy, z toho: | 27969 | 23889 | 26083 | | 25775 |
| Rezerva na nevyč.dovolen. | 27969 | 23889 | 26083 | | 25775 |
| | | | | | |
| | | | | | |
| | | | | | |

Tabuľka č. 2

| Názov položky a | Bezprostredne predchádzajúce účtovné obdobie | | | | |
|------------------------------------|--|--------------|---------------|---------------|--------------------------------------|
| | Stav na začiatku účtovného obdobia b | Tvorba c | Použitie d | Zrušenie e | Stav na konci účtovného obdobia f |
| Dlhodobé rezervy, z toho: | | | | | |
| | | | | | |
| | | | | | |
| | | | | | |
| Krátkodobé rezervy, z toho: | 27208 | 27703 | 22376 | 4566 | 27969 |
| Rezerva na nevyč.dovolen. | 27208 | 27703 | 22376 | 4566 | 27969 |
| | | | | | |
| | | | | | |
| | | | | | |

25. Informácie k prílohe č. 3 časti G. písm. c) a d) o záväzkoch

| Názov položky | Bežné účtovné obdobie | Bezprostredne predchádzajúce účtovné obdobie |
|---|-----------------------|--|
| Dlhodobé záväzky spolu | 333389 | 253654 |
| Záväzky so zostatkovou dobou splatnosti nad päť rokov | | |
| Záväzky so zostatkovou dobou splatnosti jeden rok až päť rokov | 333389 | 253654 |
| Krátkodobé záväzky spolu | 324497 | 202541 |
| Záväzky so zostatkovou dobou splatnosti do jedného roka vrátane | 133686 | 175879 |
| Záväzky po lehote splatnosti | 190811 | 26662 |

26. Informácie k prílohe č. 3 časti F. písm. v) a časti G. písm. f) o odloženej daňovej pohľadávke alebo o odloženom daňovom záväzku

| Názov položky | Bežné účtovné obdobie | Bezprostredne predchádzajúce účtovné obdobie |
|---|-----------------------|--|
| Dočasné rozdiely medzi účtovnou hodnotou majetku a daňovou základňou, z toho: | 1021267 | 976859 |
| odpočítateľné | | |
| zdaniteľné | 1021267 | 976859 |
| Dočasné rozdiely medzi účtovnou hodnotou záväzkov a daňovou základňou, z toho: | 1870 | -122 |
| odpočítateľné | -322 | -444 |
| zdaniteľné | 2192 | 322 |
| Možnosť umorovať daňovú stratu v budúcnosti | 56401 | 56401 |
| Možnosť previesť nevyužitú daňovú odpočty | | |
| Sadzba dane z príjmov (v %) | 21 | 22 |
| Odložená daňová pohľadávka | 460 | 71 |
| Uplatnená daňová pohľadávka | 71 | 98 |
| Zaúčtovaná ako náklad | | |
| Zaúčtovaná do vlastného imania | 71 | 98 |
| Odložený daňový záväzok | | |
| Zmena odloženého daňového záväzku | -442 | 13245 |
| Zaúčtovaná ako náklad | -442 | 13245 |
| Zaúčtovaná do vlastného imania | | |
| Odložená daňová pohľadávka – zostatok k 31.12. | 56861 | 56471 |
| Odložený daňový záväzok – zostatok k 31.12. | 214466 | 214908 |

27. Informácie k prílohe č. 3 časti G. písm. g) o záväzkoch zo sociálneho fondu

| Názov položky | Bežné účtovné obdobie | Bezprostredne predchádzajúce účtovné obdobie |
|--|-----------------------|--|
| Začiatkový stav sociálneho fondu | 6926 | 8717 |
| Tvorba sociálneho fondu na ťarchu nákladov | 1823 | 1822 |
| Tvorba sociálneho fondu zo zisku | | |
| Ostatná tvorba sociálneho fondu | | |
| Tvorba sociálneho fondu spolu | 1823 | 1822 |
| Čerpanie sociálneho fondu | 3901 | 3613 |
| Konečný zostatok sociálneho fondu | 4848 | 6926 |

28. Informácie k prílohe č. 3 časti G. písm. h) o vydaných dlhopisoch – Družstvo nemá obsahovú náplň

29. Informácie k prílohe č. 3 časti G. písm. i) o bankových úveroch, pôžičkách a krátkodobých finančných výpomociach

Tabuľka č. 1

| Názov položky | Mena | Úrok p. a. v % | Dátum splatnosti | Suma istiny v príslušnej mene za bežné účtovné obdobie | Suma istiny v eurách za bežné účtovné obdobie | Suma istiny v príslušnej mene za bezprostredne predchádzajúce účtovné obdobie |
|---------------------------------|------|----------------|------------------|--|---|---|
| a | b | c | d | e | f | g |
| Dlhodobé bankové úvery | | | | | | |
| Prekleňovací úver - pôda | EUR | 2,500 | 30.06.2017 | | 255420 | 320000 |
| Úver na obežný majetok | EUR | 3,500 | 20.02.2016 | | 0 | 5502 |
| Prekleňovací úver - pôda | EUR | 2,500 | 30.06.2018 | | 160223 | |
| Krátkodobé bankové úvery | | | | | | |
| Kontokorentný úver | EUR | 3,200 | 02.08.2017 | | 89684 | 45891 |
| | | | | | | |
| | | | | | | |

Informácie k prílohe č. 3 časti G. písm. j) o významných položkách časového rozlíšenia na strane pasív

| Názov položky | Bežné účtovné obdobie | Bezprostredne predchádzajúce účtovné obdobie |
|---|-----------------------|--|
| Výdavky budúcich období dlhodobé, z toho: | | |
| | | |
| Výdavky budúcich období krátkodobé, z toho: | | |
| | | |
| Výnosy budúcich období dlhodobé, z toho: | 8882 | 10226 |
| Dotácie na investície | 8882 | 10226 |
| | | |
| Výnosy budúcich období krátkodobé, z toho: | | |
| | | |
| | | |

30. Informácie k prílohe č. 3 časti G. písm. k) o významných položkách derivátov za bežné účtovné obdobie – Družstvo nemá obsahovú náplň

31. Informácie k prílohe č. 3 časti G. písm. l) o položkách zabezpečených derivátmi – Družstvo nemá obsahovú náplň

32. Informácie k prílohe č. 3 časti G. písm. m) o majetku prenajatom formou finančného prenájmu

| Názov položky | Bežné účtovné obdobie | | | Bezprostredne predchádzajúce účtovné obdobie | | |
|-----------------|-------------------------|--|--------------------|--|--|--------------------|
| | Splatnosť | | | Splatnosť | | |
| | do jedného roka vrátane | od jedného roka do piatich rokov vrátane | viac ako päť rokov | do jedného roka vrátane | od jedného roka do piatich rokov vrátane | viac ako päť rokov |
| a | b | c | d | e | f | g |
| Istina | 10549 | 67909 | | 41948 | 26278 | |
| Finančný náklad | 182 | 6974 | | 4319 | 2018 | |
| Spolu | 10731 | 74883 | | 46267 | 28296 | |

33. Informácie k prílohe č. 3 časti H. písm. a) o tržbách

| Oblasť odbytu a | Typ výrobkov, tovarov, služieb (napríklad A) | | Typ výrobkov, tovarov, služieb (napríklad B) | | Typ výrobkov, tovarov, služieb (napríklad C) | |
|--------------------|--|---|--|---|--|---|
| | Bežné účtovné obdobie b | Bezprostredne predchádzajúce účtovné obdobie c | Bežné účtovné obdobie d | Bezprostredne predchádzajúce účtovné obdobie e | Bežné účtovné obdobie f | Bezprostredne predchádzajúce účtovné obdobie g |
| Poľnohospodárstvo | 635914 | 600201 | 31402 | 149954 | 22069 | 15623 |
| Ťažba štrkopieskov | 269357 | 320629 | | | | |
| Nákladná doprava | | | | | 61456 | 59603 |
| Prenájom objektov | | | | | 5701 | 17838 |
| Spolu | 905271 | 920830 | 31402 | 149954 | 89226 | 93064 |

Poľnohospodárstvo - A – tržby zo živočišnej výroby (surové kravské a ovčie mlieko, tržby za mladé zvieratá)
 - B – tržby z rastlinnej výroby (obilniny, objemové krmivá)
 - C – tržby za služby (práce v rastlinnej výrobe)

Ťažba štrkopieskov – A – tržby z predaja štrkopieskov

Nákladná doprava - C - tržby za vývoz maštal.hnoja, fekálií a iného odpadu, odvoz štrkov, preprava dreva

Prenájom – C – tržby za ostatný prenájom nevyužívaných objektov

34. Informácie k prílohe č. 3 časti H. písm. b) o zmene stavu vnútroorganizačných zásob

| Názov položky a | Bežné účtovné obdobie | Bezprostredne predchádzajúce účtovné obdobie | | Zmena stavu vnútroorganizačných zásob | |
|---|-----------------------|--|----------------------|---------------------------------------|---|
| | Konečný zostatok b | Konečný zostatok c | Začiatkový stav d | Bežné účtovné obdobie e | Bezprostredne predchádzajúce účtovné obdobie f |
| Nedokončená výroba a polotovary vlastnej výroby | 70863 | 46800 | 70332 | 24063 | -23532 |
| Výrobky | 240045 | 212936 | 254428 | 27109 | -37659 |
| Zvieratá | 125764 | 149871 | 124178 | -24107 | 20453 |
| Spolu | 436672 | 409607 | 448938 | 27065 | -40738 |
| Manká a škody | x | x | x | | |
| Reprezentačné | x | x | x | | |
| Dary | x | x | x | | |
| Iné | x | x | x | | |
| Zmena stavu vnútroorganizačných zásob vo výkaze ziskov a strát | x | x | x | 26897 | -40738 |

35. Informácie k prílohe č. 3 časti H. písm. c) až f) o výnosoch pri aktivácii nákladov a o výnosoch z hospodárskej činnosti, finančnej činnosti a výnosoch, ktoré majú výnimočný rozsah

| Názov položky | Bežné účtovné obdobie | Bezprostredne predchádzajúce účtovné obdobie |
|--|-----------------------|--|
| Významné položky pri aktivácii nákladov, z toho: | 87416 | 59337 |
| Aktivácia vnútropodnikových služieb | | |
| Aktivácia dlhodobého hmotného majetku | 87416 | 59337 |
| Ostatné významné položky výnosov z hospodárskej činnosti, z toho: | 516186 | 418710 |
| Dotácie v poľnohospodárstve | 498538 | 379176 |
| Ostatné výnosy z hospodárskej činnosti | 17648 | 39534 |
| Finančné výnosy, z toho: | | |
| <i>Kurzové zisky, z toho:</i> | | |
| kurzové zisky ku dňu, ku ktorému sa zostavuje účtovná závierka | | |
| <i>Ostatné významné položky finančných výnosov, z toho:</i> | | |
| Výnosy výnimočného rozsahu, z toho: | | |
| | | |

36. Informácie k prílohe č. 3 časti H. písm. g) o čistom obrate

| Názov položky | Bežné účtovné obdobie | Bezprostredne predchádzajúce účtovné obdobie |
|---|-----------------------|--|
| Tržby za vlastné výrobky | 936675 | 1070784 |
| Tržby z predaja služieb | 89986 | 93064 |
| Tržby za tovar | | |
| Výnosy z predaja dlhodobého majetku a materiálu | 59590 | 34891 |
| Iné výnosy súvisiace s bežnou činnosťou - dotácie | 498538 | 382137 |
| Čistý obrat celkom | 1525199 | 1580876 |

37. Informácie k prílohe č. 3 časti I. o nákladoch

| Názov položky | Bežné účtovné obdobie | Bezprostredne predchádzajúce účtovné obdobie |
|---|-----------------------|--|
| Náklady za poskytnuté služby, z toho: | 313347 | 284500 |
| <i>Náklady voči auditorovi, audítorskej spoločnosti, z toho:</i> | 1700 | |
| náklady za overenie individuálnej účtovnej závierky | 1700 | |
| <i>Ostatné významné položky nákladov za poskytnuté služby, z toho:</i> | 311647 | 284500 |
| Opravy | 62546 | 71576 |
| Cestovné | 7 | 52 |
| Náklady na reprezentáciu | 3382 | 4290 |
| Nájom | 65963 | 66690 |
| Služby v rastlinnej výrobe | 66456 | 57768 |
| Služby v živočíšnej výrobe (plemenárske, veterinárne) | 20398 | 19158 |
| Stavebné práce | 17244 | |
| Ostatné služby | 75651 | 64966 |
| Ostatné významné položky nákladov z hospodárskej činnosti, z toho: | 326156 | 323498 |
| Odpisy dlhodobého nehmotného a hmotného majetku | 244518 | 253149 |
| Zostatková cena predaného dlhodob. nehm. a hmot. majetku | 30073 | 46392 |
| Poistenie majetku | 30076 | 30294 |
| Tvorba a zúčtovanie OP k pohľadávkam | 21489 | -6337 |
| Finančné náklady, z toho: | 18578 | 21342 |
| <i>Kurzové straty, z toho:</i> | | |
| kurzové straty ku dňu, ku ktorému sa zostavuje účtovná závierka | | |
| <i>Ostatné významné položky finančných nákladov, z toho:</i> | 18578 | 21342 |
| Bankové úroky | 10817 | 11330 |
| Úroky z lízingov a spotrebných úverov | 4070 | 6470 |
| Bankové poplatky | 3691 | 3542 |
| Predaný obchodný podiel | | |
| Náklady výnimočného rozsahu, z toho: | 59 | 3950 |
| Škody | 59 | 3950 |

38. Informácie k prílohe č. 3 časti J. písm. a) až e) o daniach z príjmov

| Názov položky | Bežné účtovné obdobie | Bezprostredne predchádzajúce účtovné obdobie |
|---|-----------------------|--|
| Suma odloženej daňovej pohľadávky účtovanej ako náklad alebo výnos vyplývajúca zo zmeny sadzby dane z príjmov | | |
| Suma odloženého daňového záväzku účtovaného ako náklad alebo výnos vyplývajúci zo zmeny sadzby dane z príjmov | | |
| Suma odloženej daňovej pohľadávky týkajúca sa umorenia daňovej straty, nevyužitých daňových odpočtov a iných nárokov, ako aj dočasných rozdielov predchádzajúcich účtovných období, ku ktorým sa v predchádzajúcich účtovných obdobiach odložená daňová pohľadávka neúčtovala | 460 | 71 |
| Suma odloženého daňového záväzku, ktorý vznikol z dôvodu neúčtovania tej časti odloženej daňovej pohľadávky v bežnom účtovnom období, o ktorej sa účtovalo v predchádzajúcich účtovných obdobiach | | |
| Suma neuplatneného umorenia daňovej straty, nevyužitých daňových odpočtov a iných nárokov a odpočítateľných dočasných rozdielov, ku ktorým nebola účtovaná odložená daňová pohľadávka | | |
| Suma odloženej dani z príjmov, ktorá sa vzťahuje na položky účtované priamo na účty vlastného imania bez účtovania na účty nákladov a výnosov | 71 | 98 |

39. Informácie k prílohe č. 3 časti J. písm. f) a g) o daniach z príjmov

| Názov položky | Bežné účtovné obdobie | | | Bezprostredne predchádzajúce účtovné obdobie | | |
|--|-----------------------|------|---------|--|-------|---------|
| | Základ dane | Daň | Daň v % | Základ dane | Daň | Daň v % |
| a | b | c | d | e | f | g |
| Výsledok hospodárenia pred zdanením, z toho: | -60127 | x | x | -34167 | x | x |
| teoretická daň | x | | | x | | |
| Daňovo neuznané náklady | 33484 | | | 27588 | | |
| Výnosy nepodliehajúce dani | 61176 | | | 99254 | | |
| Vplyv nevykázananej odloženej daňovej pohľadávky | | | | | | |
| Umorenie daňovej straty | | | | | | |
| Zmena sadzby dane | | | | | | |
| Iné | | | | | | |
| Spolu | -87819 | | | -105833 | | |
| Splatná daň z príjmov | x | 2880 | | x | 2880 | |
| Odložená daň z príjmov | x | -902 | | x | 13174 | |
| Celková daň z príjmov | x | 1978 | | x | 16054 | |

40. Informácie k prílohe č. 3 časti M o príjmoch a výhodách členov štatutárnych orgánov, dozorných orgánov a iných orgánov

| Druh príjmu, výhody a | Hodnota príjmu, výhody súčasných členov orgánov b | | | Hodnota príjmu, výhody bývalých členov orgánov c | | |
|------------------------------|---|-----------|-------|---|-----------|-------|
| | štatutárnych | dozorných | iných | štatutárnych | dozorných | iných |
| | Časť 1 - Bežné účtovné obdobie | | | Časť 1 - Bežné účtovné obdobie | | |
| | Časť 2 - Bezprostredne predchádzajúce účtovné obdobie | | | Časť 2 - Bezprostredne predchádzajúce účtovné obdobie | | |
| Peňažné príjmy | 7980 | | | | | |
| | 11172 | 1596 | | | | |
| Nepeňažné príjmy | | | | | | |
| Peňažné preddavky | | | | | | |
| Nepeňažné preddavky | | | | | | |
| Poskytnuté úvery | | | | | | |
| Poskytnuté záruky | | | | | | |
| Iné | | | | | | |

41. Informácie k prílohe č. 3 časti N o ekonomických vzťahoch medzi účtovnou jednotkou a spriaznenými osobami
 Tabuľka č. 1

| Spriaznená osoba a | Kód druhu obchodu b | Hodnotové vyjadrenie obchodu | |
|--------------------------------------|----------------------------|--------------------------------|---|
| | | Bežné účtovné obdobie c | Bezprostredne predchádzajúce účtovné obdobie d |
| Ing. Igor Nemčok | 03 | 1138 | |
| Vojtech Lihan – RD Medzibrod, s.r.o. | 03 | 6864 | 6924 |
| | | | |

42. Informácie k prílohe č. 3 časti P. o zmenách vlastného imania
 Tabuľka č. 1

| Položka vlastného imania a | Bežné účtovné obdobie | | | | Stav na konci účtovného obdobia f |
|--|--|-----------------------|--------------------|---------------------|---|
| | Stav na začiatku účtovného obdobia b | Prírastky c | Úbytky d | Presuny e | |
| Základné imanie | 105360 | 434 | 2470 | | 103324 |
| Vlastné akcie a vlastné obchodné podiely | | | | | |
| Zmena základného imania | | | | | |
| Pohľadávky za upísané vlastné imanie | | | | | |
| Emisné ážio | | | | | |
| Ostatné kapitálové fondy | 2627280 | | | | 2627280 |
| Zákonný rezervný fond (nedeliteľný fond) z kapitálových vkladov | 696507 | | | | 696507 |
| Oceňovacie rozdiely z precenenia majetku a záväzkov | | | | | |
| Oceňovacie rozdiely z kapitálových účastín | | | | | |
| Oceňovacie rozdiely z precenenia pri zlúčení, splynutí a rozdelení | | | | | |
| Zákonný rezervný fond | | | | | |
| Nedeliteľný fond | | | | | |
| Štatutárne fondy a ostatné fondy | | | | | |
| Nerozdelený zisk minulých rokov | | | | | |
| Neuhradená strata minulých rokov | -1240784 | -50956 | | | -1291740 |
| Výsledok hospodárenia bežného účtovného obdobia | -50221 | -11884 | | | -62105 |
| Vyplatené dividendy | | | | | |
| Ostatné položky vlastného imania | | | | | |
| Účet 491 - Vlastné imanie fyzickej osoby - podnikateľa | | | | | |

Tabuľka č. 2

| Položka vlastného imania a | Bezprostredne predchádzajúce účtovné obdobie | | | | |
|--|--|----------------|-------------|--------------|--------------------------------------|
| | Stav na začiatku účtovného obdobia b | Prírastky c | Úbytky d | Presuny e | Stav na konci účtovného obdobia f |
| Základné imanie | 107336 | 1933 | 3909 | | 105360 |
| Vlastné akcie a vlastné obchodné podiely | | | | | |
| Zmena základného imania | | | | | |
| Pohľadávky za upísané vlastné imanie | | | | | |
| Emisné ážio | | | | | |
| Ostatné kapitálové fondy | 2627280 | | | | 2627280 |
| Zákonný rezervný fond (nedeliteľný fond) z kapitálových vkladov | 686568 | 9939 | | | 696507 |
| Oceňovacie rozdiely z precenenia majetku a záväzkov | | | | | |
| Oceňovacie rozdiely z kapitálových účastín | | | | | |
| Oceňovacie rozdiely z precenenia pri zlúčení, splynutí a rozdelení | | | | | |
| Zákonný rezervný fond | | | | | |
| Nedeliteľný fond | | | | | |
| Štatutárne fondy a ostatné fondy | | | | | |
| Nerozdelený zisk minulých rokov | | | | | |
| Neuhradená strata minulých rokov | -902924 | -337860 | | | -1240784 |
| Výsledok hospodárenia bežného účtovného obdobia | -337762 | | 287541 | | -50221 |
| Vyplatené dividendy | | | | | |
| Ostatné položky vlastného imania | | | | | |
| Účet 491 - Vlastné imanie fyzickej osoby - podnikateľa | | | | | |

Inventarizácia založeného majetku k 31.12.2016

Príloha č.1.

| ČÍSLO ÚVEROVEJ ZMLUVY | TERMÍN POSKYTNUTIA ÚVERU | VÝŠKA ÚVERU v € | ZOSTATOK ÚVERU k 31.12.2016 | ČÍSLO ZÁL. ZMLUVY | INV. ČÍSLO ZALOŽENÉHO MAJETKU | LV PARC.ČÍS. | NÁZOV MAJETKU | NC ZALOŽENÉHO MAJETKU | ZC MAJETKU |
|---|--------------------------|-----------------|-----------------------------|-------------------|-------------------------------|--------------|-------------------|-----------------------|-------------------|
| ZALOŽENÝ MAJETOK PRE VÚB BANSKÁ BYSTRICA | | | | | | | | | |
| 989/2010/UZ | 2010 | 122 500,00 | 110 000,00 | kontokorent | 1812000205 | 1143/2288 | BIOS | 129 176,23 | 49 318,60 |
| | | | | | 1812000263 | 1143/2289 | Senník - Solár | 311 461,93 | 85 077,39 |
| | | | | | 1812000173 | 1143/2301 | Dojnice 003-K 144 | 415 244,34 | 256 173,51 |
| | | | | | 1812000276 | 1143/2303 | TB-150 | 43 347,31 | 11 563,98 |
| | | | | | 1812000204 | 1143/2287 | Matečník | 187 545,58 | 94 359,34 |
| | | | | | 1812000155 | 1143/2302 | Kravin - K-2 | 142 827,38 | 55 494,27 |
| | | | | | 1812000195 | 184/485/4 | Ovčín s dojárnou | 255 978,39 | 104 766,95 |
| SPOLU ZALOŽENÝ MAJETOK pr.č.1 | | | | | | | | 1 485 581,16 | 656 754,04 |

| RD HRON SL.PUPČA PLÁN 2016, HV 2016 | SL01 | | M 02 | | RAZTOKA 04 + BRUSNO 09 | | LOM 08 | | STREDISKO 06 | | CDR 10 | | SPOLU | |
|--|-----------|-----------|---------|---------|------------------------|---------|---------|---------|--------------|---------|----------|---------|-----------|-----------|
| | PL.2016 | SK 2016 | PL.2016 | SK 2016 | PL.2016 | SK 2016 | PL.2016 | SK 2016 | PL.2016 | SK 2016 | PL.2016 | SK 2016 | PL.2016 | SK 2016 |
| | materiál | 380 000 | 419 095 | | | 50 000 | 39 120 | 47 000 | 26 852 | | | 8 000 | 6 538 | 485 000 |
| energia | 31 000 | 29 757 | | | 17 000 | 19 993 | 16 000 | 13 908 | | | 2 500 | 1 833 | 66 500 | 65 491 |
| tovar | | | | | | | | | | | | | 0 | 0 |
| opravy | 60 000 | 44 010 | | | 14 000 | 14 041 | 5 000 | 1 889 | | | 1 000 | 2 605 | 80 000 | 62 545 |
| cestovné | 100 | | | | | | | | | | | 7 | 100 | 7 |
| reprezentatívne | 100 | | | | 200 | 209 | 100 | 25 | | | 4 000 | 3 148 | 4 400 | 3 382 |
| služby | 93 000 | 115 360 | 3 989 | 3 989 | 24 800 | 21 477 | 81 000 | 111 507 | | | 17 000 | | 219 789 | 252 333 |
| mzdy | 140 000 | 144 699 | | | 90 000 | 83 593 | 86 000 | 70 130 | 6 970 | 57 000 | 56 760 | | 373 000 | 362 152 |
| zákonné poistenie | 51 000 | 51 941 | | | 32 000 | 31 747 | 31 000 | 24 911 | 2 453 | 15 000 | 16 060 | | 129 000 | 127 112 |
| sociálne náklady | 13 000 | 12 435 | | | 11 000 | 12 768 | 6 000 | 7 706 | | | 5 000 | 4 090 | 35 000 | 36 999 |
| daň z mot vozidiel | 7 500 | 7 073 | | | 210 | 223 | 180 | 180 | | | 100 | 92 | 7 990 | 7 568 |
| daň z nehnuteľností | 9 500 | 9 584 | 1 938 | 1 938 | 7 400 | 7 329 | | | | | | | 18 838 | 18 851 |
| ostatné dane | 1 000 | 720 | | | 250 | 233 | | 138 | | | 500 | 660 | 1 750 | 1 751 |
| ZC HIM | | | | | 5 000 | 786 | | | | | | | 30 000 | 23 972 |
| ZC predaných zvierat | 25 000 | 23 186 | | | | | | | | | | | 3 000 | 2 648 |
| predaj materiálov zásob | 3 000 | 2 648 | | | | | | | | | | | | |
| dary | | | | | | | | | | | | | 100 | 242 |
| ostatné náklady | 5 000 | 1 466 | | | 100 | 142 | 3 000 | 63 | | | | | 100 | 242 |
| odpisy HIM | 95 000 | 80 149 | | | 36 000 | 41 313 | 10 700 | 7 667 | 16 900 | 23 714 | 5 000 | 4 525 | 163 600 | 157 368 |
| odpisy zvierat | 62 000 | 61 069 | | | 32 000 | 26 082 | | | | | | | 94 000 | 87 151 |
| poisťné | 19 000 | 19 196 | | | 7 800 | 6 142 | 900 | 1 435 | 1 100 | 1 039 | 2 500 | 2 264 | 31 300 | 30 076 |
| vnútro podnik. náklady | 48 000 | | | | 25 000 | 5 007 | 2 000 | | | | | | 75 000 | 5 007 |
| SPOLU PREVÁDZ.NÁKLADY | 1 043 200 | 1 022 388 | 5 927 | 5 927 | 352 760 | 316 305 | 288 880 | 266 411 | 18 000 | 34 176 | 117 700 | 100 540 | 1 826 467 | 1 745 747 |
| tržby za výrobky, tovar | 549 100 | 483 431 | | | 185 000 | 183 887 | 350 000 | 269 357 | | | | | 1 084 100 | 936 675 |
| služby | 75 000 | 83 489 | 3 989 | 3 989 | | | | | 6 500 | 6 497 | | | 85 489 | 93 975 |
| dotácie | 279 000 | 315 814 | | | 166 000 | 182 724 | | | | | | | 445 000 | 498 538 |
| nedokončená výroba | 1 000 | 19 560 | | | | 4 503 | | | | | | | 1 000 | 24 063 |
| zmena stavu výrobkov | 10 000 | 70 040 | | | 5 000 | -52 524 | | 9 593 | | | | | 15 000 | 27 109 |
| zmena stavu zvierat | -2 000 | -33 968 | | | 11 000 | 9 692 | | | | | | | 9 000 | -24 276 |
| aktívacia vnútr.podnik.služ. | | | | | | | | | | | | | 0 | 0 |
| aktívacia zvieratá | 71 000 | 77 795 | | | 24 750 | 9 621 | | | | | | | 95 750 | 87 416 |
| aktívacia HIM | | | | | | | | | | | | | 0 | 0 |
| tržby z predaja HIM | | 14 792 | | | | 14 883 | | 500 | | | | | 0 | 0 |
| tržby z predaja zvierat | 21 990 | 15 599 | | | 4 900 | 7 846 | | | 3 000 | | 210 | | 26 890 | 23 445 |
| tržby z predaja mater.zásob | 3 100 | 2 760 | | | | 0 | | | | | | | 3 100 | 2 760 |
| ostatné výnosy | | 652 | 1 938 | 1 938 | | 2 083 | | 53 | | | 2 000 | 11 717 | 3 938 | 19 586 |
| vnútro podnikové výnosy | 72 000 | 5 007 | | | 3 000 | | | | | | | | 75 000 | 5 007 |
| SPOLU PREVÁDZ.VÝNOSY | 1 080 190 | 1 054 971 | 5 927 | 5 927 | 399 650 | 362 715 | 350 000 | 279 503 | 6 500 | 10 702 | 2 000 | 11 927 | 1 844 267 | 1 725 745 |
| HV PREVÁDZKOVÝ | 36 990 | 32 583 | 0 | 0 | 46 890 | 46 410 | 61 120 | 13 092 | -11 500 | -23 474 | -115 700 | -88 613 | 17 800 | -20 002 |
| bankové úroky+poplatky | 5 300 | 5 507 | | | 2 300 | 3 131 | 5 000 | 883 | 750 | 1 296 | 210 | 3 691 | 13 560 | 14 508 |
| Mimoriadne nákl/OP | | | | | | | | | | | | | | |
| úroky z lízinguv | 1 619 | 2 609 | | | 304 | 303 | | | | | 1 158 | 1 157 | 3 081 | 4 069 |
| SPOLU FINAN. NÁKLADY | 6 919 | 8 116 | 0 | 0 | 2 604 | 3 434 | 5 000 | 883 | 750 | 1 296 | 1 368 | 26 337 | 16 641 | 40 066 |
| úroky | | | | | | | | | | | | | 0 | 0 |
| kurzové rozdiely/OP | | | | | | | | | | | | | 0 | 0 |
| ostatné finančné výnosy | | | | | | | | | | | | | 0 | 0 |
| SPOLU FINAN. VÝNOSY | 0 | 0 | 0 | 0 | 0 | 0 | 0 | 0 | 0 | 0 | 0 | 0 | 0 | 0 |
| HV FINANČNÝ | -6 919 | -8 116 | 0 | 0 | -2 604 | -3 434 | -5 000 | -883 | -750 | -1 296 | -1 368 | -26 337 | -16 641 | -40 066 |
| mim.nákl./odložená daň | | | | | | 59 | | | | | | | 1 978 | 2 037 |
| mimoriadne výnosy | | | | | | | | | | | | | 0 | 0 |
| HV Z MIMORIAD. ČIN. | 0 | 0 | 0 | 0 | 0 | -59 | 0 | 0 | 0 | 0 | 0 | -1 978 | 0 | -2 037 |
| HV | 30 071 | 24 467 | 0 | 0 | 44 286 | 42 917 | 56 120 | 12 209 | -12 250 | -24 770 | -117 068 | 116 928 | 1 159 | -62 105 |

| RD HRON SLUŽBA PLÁN 2017, HV 2016 | SL01 | | M 02 | | RAZTOKA 04 + BRUSNO 09 | | LOM 08 | | STREDISKO 06 | | CDR 10 | | SPOLU | |
|--------------------------------------|-----------|-----------|---------|---------|------------------------|---------|---------|---------|--------------|---------|----------|----------|-----------|-----------|
| | PL.2017 | SK.2016 | PL.2017 | SK.2016 | PL.2017 | SK.2016 | PL.2017 | SK.2016 | PL.2017 | SK.2016 | PL.2017 | SK.2016 | PL.2017 | SK.2016 |
| material | 410 000 | 419 095 | | | 40 000 | 39 120 | 40 000 | 26 852 | | | 7 000 | 6 538 | 497 000 | 491 605 |
| energia | 31 000 | 29 757 | | | 20 000 | 19 993 | 15 000 | 13 908 | | | 2 000 | 1 833 | 68 000 | 65 491 |
| tovar | | | | | | | | | | | | | 0 | 0 |
| opravy | 45 000 | 44 010 | | | 15 000 | 14 041 | 10 000 | 1 889 | | | 2 000 | 2 605 | 72 000 | 62 545 |
| cestovné | | | | | | | | | | | | | 7 | 7 |
| reprezentatívne | 100 | | | | 200 | 209 | 100 | 25 | | | 4 000 | 3 148 | 4 400 | 3 382 |
| služby | 100 000 | 115 360 | 3 989 | 3 989 | 24 800 | 21 477 | 100 000 | 111 507 | | | 10 000 | | 238 789 | 252 333 |
| mzdy | 150 000 | 144 699 | | | 88 000 | 83 593 | 76 000 | 70 130 | | | 58 000 | 56 760 | 379 200 | 362 152 |
| zákonné poisťenie | 53 000 | 51 941 | | | 32 000 | 31 747 | 26 800 | 24 911 | | | 20 416 | 16 060 | 134 750 | 127 112 |
| sociálne náklady | 13 000 | 12 435 | | | 13 000 | 12 768 | 8 000 | 7 706 | | | 4 500 | 4 090 | 38 500 | 36 993 |
| daň z mot. vozidla | 7 100 | 7 073 | | | 210 | 223 | 180 | 180 | | | 100 | 92 | 7 590 | 7 568 |
| daň z nehnuteľnosti | 9 600 | 9 584 | 1 938 | 1 938 | 7 400 | 7 329 | 100 | 138 | | | 500 | 660 | 18 938 | 18 851 |
| ostatné dane | 800 | 720 | | | 250 | 233 | 100 | 6 100 | | | | | 1 650 | 1 751 |
| ZC HIM | | | | | 1 000 | 786 | | | | | | | | 6 100 |
| ZC predaných zvierat | 15 000 | 23 186 | | | | | | | | | | | 16 000 | 23 972 |
| predaj materiál.zásob | 3 000 | 2 648 | | | | | | | | | | | 3 000 | 2 648 |
| dary | | | | | | | | | | | | | 250 | 242 |
| ostatné náklady | 1 500 | 1 466 | | | 100 | 142 | 3 000 | 63 | | | | | 4 600 | 3 387 |
| odpisy HIM | 104 704 | 80 149 | | | 36 433 | 41 313 | 6 744 | 7 667 | | | 4 279 | 4 525 | 157 980 | 157 368 |
| odpisy zvierat | 52 800 | 61 069 | | | 25 000 | 26 082 | | | | | | | 77 800 | 87 151 |
| poistné | 20 000 | 19 196 | | | 6 500 | 6 142 | 1 500 | 1 435 | | | 2 300 | 2 264 | 31 400 | 30 076 |
| vnútro podnik. náklady | | | | | 5 000 | 5 007 | | | | | | | 5 000 | 5 007 |
| SPOLU PREVÁDZ.NÁKLADY | I 016 604 | I 022 388 | 5 927 | 5 927 | 314 893 | 316 305 | 287 424 | 266 411 | 16 654 | 34 176 | 115 345 | 100 540 | 1 756 847 | 1 745 747 |
| tržby za výrobky, tovar | 601 496 | 483 431 | | | 151 342 | 183 887 | 334 000 | 269 357 | | | | | 1 086 838 | 936 675 |
| služby | 80 000 | 83 489 | 3 989 | 3 989 | 166 000 | 182 724 | | | 6 500 | 6 497 | | | 90 489 | 93 975 |
| dotácie | 264 000 | 315 814 | | | | | | | | | | | 430 000 | 498 538 |
| nedokončená výroba | 10 000 | 19 560 | | | | 4 503 | | | | | | | 10 000 | 24 063 |
| zmena stavu výrobkov | 50 000 | 70 040 | | | 5 000 | -52 524 | | 9 593 | | | | | 55 000 | 27 109 |
| zmena stavu zvierat | -20 000 | -33 968 | | | 11 000 | 9 692 | | | | | | | -9 000 | -24 276 |
| aktivácia vnútr. podnik. služ. | | | | | | | | | | | | | 0 | 0 |
| aktivácia zvieratá | 72 000 | 77 795 | | | 4 000 | 9 621 | | | | | | | 76 000 | 87 416 |
| aktivácia HIM | | | | | | | | | | | | | 0 | 0 |
| tržby z predaja HIM | | 14 792 | | | | 14 883 | 500 | | | | 210 | | 0 | 33 385 |
| tržby z predaja zvierat | 23 904 | 15 599 | | | 4 700 | 7 846 | | | | | | | 28 604 | 23 445 |
| tržby z predaja mater.zásob | 3 100 | 2 760 | | | | 0 | | | | | | | 3 100 | 2 760 |
| ostatné výnosy | | 652 | 1 938 | 1 938 | | 2 083 | 53 | | | | | | 3 938 | 19 586 |
| vnútro podnikové výnosy | 5 000 | 5 007 | | | | | | | | | | | 5 000 | 5 007 |
| SPOLU PREVÁDZ.VÝNOSY | I 089 500 | I 054 971 | 5 927 | 5 927 | 342 042 | 362 715 | 334 000 | 279 503 | 6 500 | 10 702 | 2 000 | 11 927 | 1 779 969 | 1 725 745 |
| HV PREVÁDZKOVÝ | 72 896 | 82 583 | 0 | 0 | 27 149 | 46 410 | 46 576 | 13 092 | -10 154 | -23 474 | -113 345 | -88 613 | 23 122 | -20 002 |
| bankové úroky+poplatky | 10 980 | 5 507 | | | 3 780 | 3 131 | 2 880 | 883 | 180 | 1 296 | 180 | 3 691 | 18 000 | 14 508 |
| Mimoriadne nákl/OP | | | | | | | | | | | | | | 0 |
| úroky z lízingu | 3 451 | 2 609 | | | 54 | 303 | | | | | | | 21 489 | 0 |
| SPOLU FINAN. NÁKLADY | 14 431 | 8 116 | 0 | 0 | 3 834 | 3 434 | 2 880 | 883 | 180 | 1 296 | 180 | 26 337 | 21 505 | 40 066 |
| úroky | | | | | | | | | | | | | 0 | 0 |
| kurzové rozdiely/OP | | | | | | | | | | | | | 0 | 0 |
| ostatné finančné výnosy | | | | | | | | | | | | | 0 | 0 |
| SPOLU FINAN. VÝNOSY | 0 | 0 | 0 | 0 | 0 | 0 | 0 | 0 | 0 | 0 | 0 | 0 | 0 | 0 |
| HV FINANČNÝ | -14 431 | -8 116 | 0 | 0 | -3 834 | -3 434 | -2 880 | -883 | -180 | -1 296 | -180 | -26 337 | -21 505 | -40 066 |
| mim.nákl./odložená daň | | | | | | 59 | | | | | | 1 978 | 0 | 2 037 |
| mimoriadne výnosy | | | | | | | | | | | | | 0 | 0 |
| HV Z MIMORIAD. ČINN. | 0 | 0 | 0 | 0 | 23 315 | 42 917 | 43 696 | 12 209 | -10 334 | -24 770 | -113 525 | -116 928 | 1 617 | -62 105 |
| HV | 58 465 | 24 467 | 0 | 0 | 23 315 | 42 917 | 43 696 | 12 209 | -10 334 | -24 770 | -113 525 | -116 928 | 1 617 | -62 105 |