



PSYCHIATRICKÁ LIEČEBŇA SAMUELA BLUMA V PLEŠIVCI
Gomerská ul., 233
PSČ: 049 11



VÝROČNÁ SPRÁVA ZA ROK 2016



118 rokov
Psychiatrickej liečebne Samuela Bluma
v Plešivci

Plešivec, Máj 2017

Obsah :

1	ÚVOD	3
2	PSYCHIATRICKÁ LIEČEBŇA S.BLUMA V PLEŠIVCI	4
2.1	Identifikačné údaje PL Plešivec.....	6
2.2	Organizačná štruktúra PL Plešivec.....	6
2.3	Vedenie PL	8
2.4	Zamestnanci PL.....	8
2.5	Pacienti PL	9
2.6	Zdroje PL	9
2.7	Výsledky hospodárenia	11
3	ZRAVOTNE – SOCIÁLNE ODDELENIE PL	13
3.1	Personál oddelenia	14
3.2	Klienti oddelenia	15
3.3	Zdroje a výsledky hospodárenia Zdravotne – sociálneho oddelenia PL.....	15
3.4	Plány na nasledujúce obdobie	17
4	ZÁVER	18
5	PRÍLOHY	19

1 ÚVOD.

Psychiatrická liečebňa Samuela Bluma v Plešivci v r. 2016 oslávila 118. výročie od svojho založenia , keďže jej základný kameň bol položený 4. júla 1898 , a je teda najstaršou psychiatrickou liečebňou na území Slovenska . Na tejto tradícii nepretržite buduje a zdokonaľuje poskytovanie špecializovanej liečebne – preventívnej starostlivosti pacientom postihnutým psychickými chorobami a poruchami. Paleta poskytovaných služieb zahŕňa komplexnú psychiatrickú starostlivosť , a tiež výkon ústavnej ochrannej liečby psychiatrickej , protialkoholickej a sexuologickej . V súčasnosti ponúka svoje služby pre obyvateľstvo značnej časti košického a prešovského kraja , čím jej pôsobenie má nad-regionálny charakter . Dlhodobá psychiatrická starostlivosť sa poskytuje pacientom , prekladaných zo spádových psychiatrických oddelení : PO NsP Trebišov , I. PK a PO UNP LP Košice , PO NsP Rožňava a PO NsP Levoča .

Psychiatrická liečebňa má v súčasnosti kapacitu 200 lôžok , čo nie je dostatočná kapacita pre tak rozsiahlu spádovú oblasť v súčasnom stupni rozvoja psychiatrickej starostlivosti na východnom Slovensku – preto sú požiadavky na hospitalizáciu obvykle vyššie , ako reálne možnosti PL , limitované objednávkami výkonov poisťovními . Hlavným zameraním činnosti Psychiatrickej liečebne v Plešivci je poskytovanie špecializovanej liečebne–preventívnej starostlivosti pacientom , postihnutým psychickými chorobami a poruchami , komplexná psychiatrická starostlivosť , výkon ústavnej ochrannej liečby pre región s cca 850 000 obyvateľmi .

Skutočnosť , že PL v Plešivci je najstaršou slovenskou PL je tiež dôležitým faktorom z aspektu nutnosti vynaloženia vysokých nákladov na údržbu chátrajúcich budov či strojového vybavenia , keďže uplynulé obdobia boli z hľadiska výraznejších investičných nákladov k PL málo priaznivé a preto naliehavosť zásadnejšej rekonštrukcie a modernizácie je vysoká .

Zložitosť súčasnej ekonomickej situácie , majúca nemalý dopad i na zdravotníctvo a sociálny sektor , chýbanie zákona o sociálnej medicíne event. o dlhodobej zdravotnej starostlivosti , chýbajúce či nedostatočné kapacity „ medzirezortných “ zariadení , majú popri kumulácii pacientov s chronicky prebiehajúcimi psychózami (často s defektom) , rozhodujúci vplyv na priemernú dobu hospitalizácie , zároveň so skutočnosťou , že v PL sa vykonávajú súdmi nariadené ústavné ochranné liečenia psychiatrické , protialkoholické ,

sexuologické aj kombinované , ktoré majú dlhodobý a niekedy v celospoločenskom záujme až detenčný charakter (napr. : v prípadoch psychiatrických OL nariadených pre vraždu) . Terapia v PL je orientovaná komplexne , sú aplikované všetky bežne užívané liečebné postupy. Napriek zložitej ekonomickej situácii nášho zdravotníctva a finančným limitom sa darilo udržať štandardnú úroveň poskytovaných služieb , ba aj vylepšovať podmienky pre pacientov na jednotlivých oddeleniach vlastnými silami a prostriedkami .

2 PSYCHIATRICKÁ LIEČEBŇA SAMUELA BLUMA V PLEŠIVCI

Psychiatrická liečebňa bola zriadená Ministerstvom zdravotníctva Slovenskej republiky , zriaďovacia listina číslo: 3724/1991- A /XIII-3 ako štátna príspevková organizácia s právnou subjektivitou s účinnosťou od 1. januára 1992 . S účinnosťou od 1. októbra 1998 rozhodnutím Ministerstva zdravotníctva SR o zmene zriaďovacej listiny vydaným pod číslom 1956/98 – A – 1275/98 – OLP zo dňa 18. septembra 1998 bol názov liečebne zmenený na Psychiatrická liečebňa Samuela Bluma v Plešivci . Nadriadeným orgánom PL je Ministerstvo zdravotníctva SR .

Psychiatrická liečebňa Samuela Bluma má sídlo v Plešivci , okres Rožňava . Obec Plešivec je situované takmer na rozmedzí košického a banskobystrického kraja , len cca 10 km od hraníc Maďarskej republiky . Sídlom psychiatrickej liečebne je areál na ulici Gemerskej č. 233 , Plešivec.



Psychiatrická liečebňa Samuela Bluma v Plešivci je najstaršou slovenskou psychiatrickou liečebňou, so slávnou minulosťou a zaväzujúcou tradíciou, na ktorej miene stavať i do budúcnosti.

Vízia : Poskytovať komplexné psychiatrické služby pre pacientov so závažnými duševnými chorobami a poruchami na najvyššej úrovni – byť hegemónom odboru v regióne.

Misia : Psychiatrická liečebňa v Plešivci naplňa svoje poslanie poskytovaním dlhodobej špecializovanej psychiatrickej starostlivosti nadregionálneho charakteru pre dospelých pacientov so závažnými duševnými chorobami a poruchami celého spektra psychiatrických ochorení (vrátane výkonu súdom nariadených ústavných ochranných liečení).

Cieľ : je kompetentne vykonávať psychiatrickú starostlivosť, s dodržiavaním vysokej kvality liečby – s kvalifikovaným personálom, v stimulujúcom prostredí, s vysokou spokojnosťou pacientov a patričným finančným efektom od zdravotných poisťovní.

Časové obdobie : Stále nejasná situácia slovenského zdravotníctva pri chýbaní akejkoľvek spoľahlivej koncepcie odboru v najbližšom období, zložitej domácej aj medzinárodnej politickej situácie, pri aktuálne stabilizovanom ekonomickom vývoji v rámci EÚ i v našej republike, núti sa zamyslieť nad pravdepodobným vývojom s plánovaním aktivít v PL Plešivec v horizonte najbližšieho obdobia i výhľadovo na obdobie 5 - 10 rokov, teda na rok 2017 aj na obdobie rokov 2020 – 2022 pri potenciálnej možnosti začatia zásadnejších rekonštrukčných prác budov PL.

Z hľadiska charakteristiky vývojového cyklu organizácie sa Psychiatrická liečebňa Samuela Bluma v Plešivci sa nachádza v štádiu dospelosti. (preto je potrebné zabezpečiť postupnú obmenu personálu, podporovať vzdelávanie personálu, ktoré zabezpečí adaptabilitu).

Psychiatrická liečebňa Samuela Bluma v Plešivci má vzhľadom na tradíciu aj kvalifikovaný personál dobré odborné predpoklady pre poskytovanie dlhodobej psychiatrickej starostlivosti, ako i potenciál rozvíjať nové formy v súlade s cieľmi reformy psychiatrie a budovania základov komunitnej psychiatrie, najmä rozvojom v sfére zdravotno-sociálnej pre príslušnú spádovú oblasť. Nezanedbateľnou a stále aktuálnou z celospoločenského hľadiska by mala byť aj úloha vybudovať špecializované bezpečnostné oddelenie, s poslaním detenčnej funkcie v prípadoch závažných agresorov či inak pre spoločnosť potenciálne nebezpečných psychicky chorých, tiež by sa mohli vytvoriť podmienky pre špecializované oddelenie pre výkon ústavnej ochrannej sexuologickej liečby s celoslovenskou pôsobnosťou.

2.1 Identifikačné údaje PL Plešivec :

Názov zdravotníckeho zariadenia :	Psychiatrická liečebňa Samuela Bluma v Plešivci
Adresa organizácie :	Gemerská ul. č. 233 , 049 11 Plešivec
IČO :	17 33 59 49
DIČ :	2020967256
IČ DPH :	SK 2020967256
Riaditeľ organizácie :	MUDr. Pavol Džodla , MBA
Číslo telefónu :	058 / 7921 156 , - 7
Číslo faxu :	058 / 7921 524
Mail :	riaditel@pl-plesivec.sk
Webová stránka :	www.pl-plesivec.sk
Počet pracovníkov :	171
Prepočítaný evidenčný počet pracovníkov :	168,14
Lôžkový fond PL :	200
Lôžkový fond Zdrav-sociálneho oddelenia :	42

2.2 Organizačná štruktúra PL Plešivec

Organizačná štruktúra je stanovená Organizačným poriadkom Psychiatrickej liečebne Samuela Bluma v Plešivci .

Súčasťou PL sú tieto oddelenia:

Lôžkové oddelenia:

- Pavilón č. I. - 55 lôžok - *zatvorené ženské oddelenie*
- Pavilón č. II. odd. A - 30 lôžok - *mužské odd. pre výkon ochrannej liečby*
odd. B - 50 lôžok - *otvorené zmiešané oddelenie*
- Pavilón č. III. - 65 lôžok - *zatvorené mužské oddelenie*
- Zdravotne – sociálne oddelenie - 42 lôžok - *koedukované oddelenie („ DSS “)*

Nelôžkové časti:

- fyziatricko - rehabilitačné oddelenie
- psychiatrická ambulancia

Nezdravotnícke útvary:

- riaditeľstvo
- úsek ekonomicko – prevádzkový
- úsek PaM
- úsek kontroly

Minister zdravotníctva SR za riaditeľa Psychiatrickej liečebne Samuela Bluma v Plešivci s účinnosťou od 26. 02. 1999 menoval MUDr. Pavla Džodlu, MBA.

Zástupcom riaditeľa je ekonomická námestníčka PL: Ing. Agnesa Sústriková.

Úsek ošetrovateľstva PL riadi námestníčka pre ošetrovateľskú starostlivosť PL: Mgr. Slavomíra Prokšejová, MBA.

Organizačná štruktúra PL Plešivec – schéma :

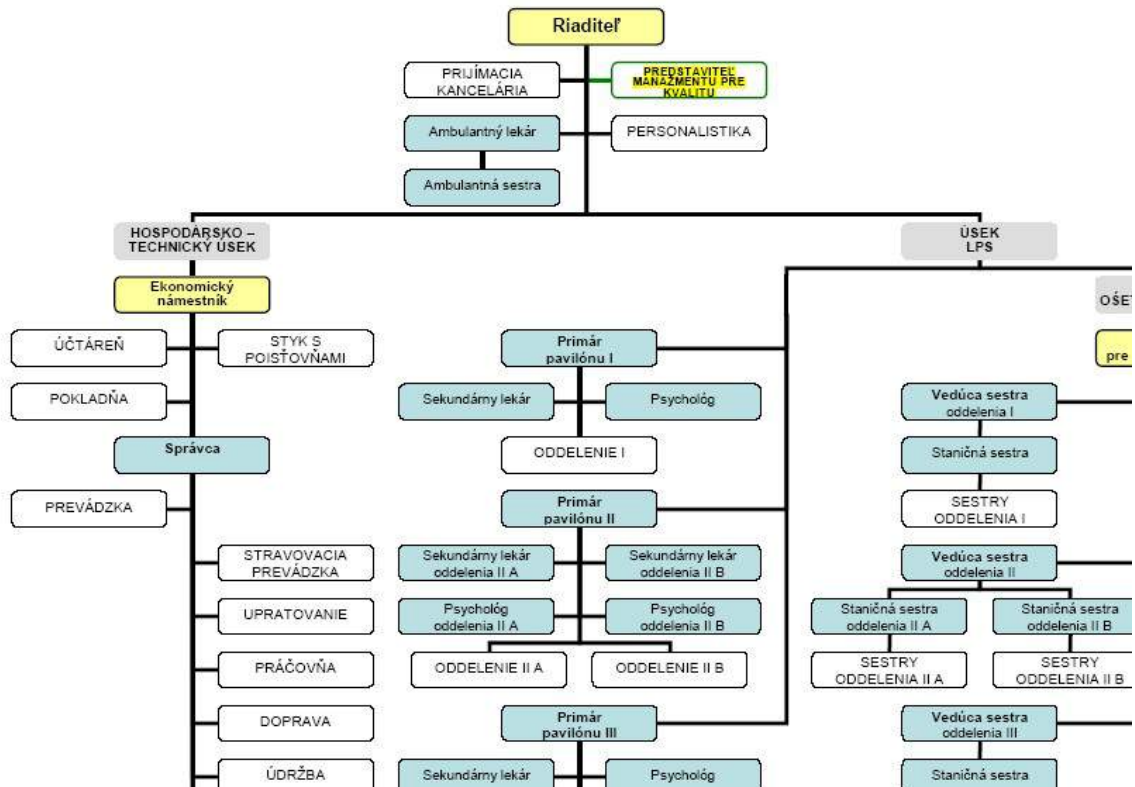

2.3 Vedenie PL

Riaditeľ PL :	<i>MUDr. Pavol Džodla , MBA</i>
Ekonomická námestníčka PL :	<i>Ing. Agnesa Sústriková</i>
Námestníčka pre ošetrovatel'stvo PL :	<i>Mgr. Slavomíra Prokšejová , MBA</i>
Primár Pav. č. I.: Vedúca sestra Pav.č. I.:	<i>MUDr. Martina Rákayová Bc. Alžbeta Žemličková</i>
Primár Pav. č. II : Vedúca sestra Pav.č. II.:	<i>MUDr. Pavol Džodla , MBA Bc. Sylvia Toholová</i>
Primár Pav. č. III.: Vedúca sestra Pav.č. III.:	<i>MUDr. Jozef Greškovič Ján Potočný</i>
Správca PL :	<i>Ondrej Fifík</i>

2.4 Zamestnanci PL

Úsek LPS :

Pracovníci – kategória :	Počet :
Lekári	11
Psychológovia	4
Sestry	46
Sociálne sestry	3
Sestry terapeutky	4
Liečebný pedagóg	1
Fyzioterapeutky	3
Sanitári a zdravotnícki asistenti	34
Spolu	106

Úsek HTS :

Pracovníci – kategória :	Počet :
Administratíva	13
Kuchyňa	9
Údržba	8
Kuriči	0
Práčovňa	5
Upratovačky	10
Vrátnici	5
Spolu	50

2.5 Pacienti PL

Psychiatrická liečebňa Samuela Bluma v Plešivci poskytuje špecializovanú liečebne–preventívnu starostlivosť pacientom , postihnutým psychickými chorobami a poruchami , komplexnú psychiatrickú starostlivosť, vykonáva sa tu ústavná ochranná liečba psychiatrická , protialkoholická a sexuologická pre región s cca 850 000 obyvateľmi – pre značnú časť košického aj časť prešovského kraja . Psychiatrická liečebňa Samuela Bluma v Plešivci je teda zariadením nadregionálneho charakteru , poskytujúcim dlhodobú psychiatrickú starostlivosť pacientom , prekladaných zo spádových psychiatrických oddelení : PO NsP Trebišov, I. PK a II. PK FNsP Košice , PO NsP Rožňava a PO NsP Levoča , ale často aj z iných regiónov prakticky celého Slovenska. PL má v súčasnosti kapacitu 200 lôžok , čo je pre túto spádovú oblasť v súčasnom stupni rozvoja psychiatrickej starostlivosti na východnom Slovensku nedostatočná kapacita – tým je podmienený značný „tlak“ na lôžka , limitovaný však objednávkami výkonov poisťovňami .

V roku 2016 bolo v PL Plešivec prijatých celkom 749 pacientov , prepustených bolo 745 a zomrelých bolo 17 pacientov . Priemerná ošetrovacia doba bola 79,82 dňa , obložnosť 81,74 % .

2.6 Zdroje PL v roku 2016

Psychiatrická liečebňa ako štátna príspevková organizácia na úseku zdravotníctva je financovaná prostredníctvom zdravotných poisťovní a je napojená na štátny rozpočet SR prostredníctvom MZ SR . Hospodári samostatne podľa schváleného rozpočtu . Zdrojom prakticky všetkých príjmov sú platby od poisťovní za výkony na základe zmluvných podmienok , ktoré v roku 2016 boli na úrovni predošlých období , avšak v priebehu roka došlo k priaznivému vývoju , keď došlo k navýšeniu ceny lôžkodňa , čím sa podarilo stabilizovať hospodárenie PL a vytvorili sa dobré predpoklady k vyrovnanému hospodáreniu . Napriek tomu situácia nie je až taká priaznivá , aby bolo možné vytvárať aj rezervy na eventuálne potlačenie negatívnych tendencií , či vytvárať reprodukčný fond , ktorý by slúžil k potrebnej obnove materiálnej základne PL . V tomto ohľade však nastala oproti minulosti zásadná zmena , keď nám v roku 2015 MZ SR pridelo investičné prostriedky vo výške cca 260 000 € na najdôležitejšie opravy v PL : opravili sa strechy budov , vy-

budovalo sa parkovisko v liečebni , opravili sa chodníky , vymenili sa takmer všetky okná liečebne , rekonštruovali sa kúpeľne na viacerých pavilónoch , čo všetko prispelo k zlepšeniu podmienok poskytovania zdravotnej starostlivosti .

Uvedené skutočnosti názorne dokumentuje nasledujúca tabuľka :

Zdravotná poisťovňa	Zmluvný mesačný počet lôžkodní	Priemerný mesačný reálny počet lôžkodní	Celkový počet lôžkodní za rok 2016	Percentuálny podiel poisť. z celkového počtu
Všeobecná zdravotná poisťovňa	3 068	3 126	37 270	62,69 %
Zdravotná poisťovňa Dôvera	956	991	11 890	20,00 %
Zdravotná poisťovňa Union	708	858	10 295	17,32 %
Spolu poisťovne	4 731	4 955	59 455	100 %
Bezdomovci	0	0	0	0
Cudzinci	0	18	213	0
CELKOM :	4 731	obložnosť 81,74%	59 668	0

Prehľad pohľadávok 31.12.2016

Druh pohľadávky voči:	k 31 12 2016 v € :
Všeobecná zdravotná poisťovňa	297 603
Zdravotná poisťovňa Dôvera	48 283
Zdravotná poisťovňa Union	68 895
Európska zdravotná poisťovňa	2 591
Ostatné pohľadávky	6 214
Pohľadávky spolu	423 587

Prehľad záväzkov k 31.12.2016

Druh záväzku voči :	k 31 12 2016 v € :
Všeobecná zdravotná poisťovňa	14 705
Zdravotná poisťovňa Dôvera	1 683
Zdravotná poisťovňa Union	3 179
Sociálnej poisťovni	48 237
Daňovému úradu	13 635
Neuhradené faktúry dod.	1 098 889
Ostatné záväzky	274 461
Záväzky spolu	1 454 788

2.7 Výsledky hospodárenia PL za rok 2016

V roku 2016 financovanie slovenského zdravotníctva bolo vyššie oproti predošlým obdobiam, keď došlo k miernemu navýšeniu hodnoty lôžkodňa, aj keď ešte stále to nie je na úrovni nákladov, čím sa kumulácia problémov so schopnosťou platiť záväzky v termíne len odsúva do vzdialenejšej budúcnosti, neumožňuje to vytvárať zisk, ktorý by mohol byť základom pre reprodukčný a rezervný fond, ktoré by priebežne umožňovali zásadnejším spôsobom riešiť problémy s potrebnými rekonštrukciami či s odmeňovaním zamestnancov. Preto je nevyhnutné naďalej dbať na úsporné opatrenia aj permanentnú prísnu kontrolu výdavkov, aby sa darilo udržať relatívnu rovnováhu v hospodárení Psychiatrickej liečebne. Darilo sa to i vďaka značnej obetavosti zamestnancov, pretože tieto dobré výsledky sa ešte stále dosahovali i vďaka nízkej mzde – ktorej úroveň je pod priemerom v slovenskom hospodárstve. Po prijatých zákonoch o platoch lekárov a sestier sa zvýšilo napätie vo finančnej rovnováhe – aj krokmi poisťovne Union koncom roka 2016.

Pracovníci – kategória :	Priemerný plat v € :
Lekári	2 093,34 €
Psychológovia	998,13 €
Sestry	895,78 €
Zdravotnícki asistenti	790,23 €
Sanitári	576,47 €
THP	817,40 €
Robotníci	517,23 €
LPS úsek	1 070,79 €
HTS úsek	667,32 €
Priemer PL	814,82 €

Podrobné výsledky hospodárenia sú v nasledujúcej tabuľke a v prílohe č. 1 a č. 2 tejto správy: „ Súvaha k 31 12 2016 “ (Úč ROPO SFOV 1 - 01) a „ Výkaz ziskov a strát k 31 12 2016 “ (Úč ROPO SFOV 2 - 01).

KATEGÓRIA :	Hodnoty :
Zmluvná cena	3 064 380 €
Skutočný počet ošetrovacích dní	59 668 €
NÁKLADY	3 126 029 €
Lieky	169 360 €
ŠZM	5 146 €
Potraviny	303 501 €
PHM	3 360 €
materiál na údržbu	13 320 €
spotrebný ostatný materiál	63 295 €
Energia	47 418 €
Plyn	76 144 €
Voda	3 007 €
opravy a údržba	20 413 €
Mzdy	1 657 403 €
odv. do fond.	568 133 €
odpisy HIM	106 314 €
poplatky za telefón	9 288 €
Penále	0 €
ostatné náklady	76 655 €
VÝNOSY	3 326 085 €
hospodársky výsledok	200 056 €
priemerné skutočné náklady na 1 LD (lôžkodeň)	52,39 €
priemerné skutočné mesačné náklady na 1 lôžko	1 302,51 €

3 ZRAVOTNE – SOCIÁLNE ODDELENIE PL

V Psychiatrickej liečebni Samuela Bluma v Plešivci bolo od 01 09 2004 zriadené špecializované Zdravotne – sociálne oddelenie , ktorého vznik bol podmienený požiadavkami , vyplývajúcich z kontroly a odporúčaní výboru CPT (*Európskeho výboru na zabránenie mučenia a neľudského alebo ponižujúceho zaobchádzania alebo trestania*) , ktoré boli konkretizované Uzneseniami vlády SR č. 21 / 2001 , č. 593 / 2001 ako i Uznesením vlády SR č. 162 / 2002 . Na týchto základoch sa v Psychiatrickej liečebni Samuela Bluma v Plešivci vytvorili podmienky pre prijatie a dlhodobú hospitalizáciu neprispôsobivých klientov ÚSS s poruchami správania a s potrebou zvýšenej psychiatrickej starostlivosti . Činnosť tohto oddelenia je podmienená súhlasom Ministra zdravotníctva SR z dňa 21 07 2003 č. M / 4799 / 2003 a prebieha v súlade s ustanovením § 24 ods. 4 , zákona NR SR č. 277 / 1994 Z. z. o zdravotnej starostlivosti v znení neskorších predpisov . Reálna prevádzka začala 01 09 2004 - pre 16 klientov , ktorým sa sociálne služby poskytujú podľa ustanovení §§ 72 až 83 Zákona č. 195 / 1998 Z. z. o sociálnej pomoci , na ktorých finančný príspevok poskytuje VÚC . Novovybudovaná 35 lôžková samostatná stanica , ktorá je však zároveň organicky napojená na Zatvorené mužské oddelenie – Pav. č. III. , s ktorým má časť spoločne využiteľných priestorov , ako i možnosť bezprostredného prístupu pre personál .

Toto špecializované „kombinované“ zariadenie klientom poskytuje celoročne sociálne služby typu domova sociálnych služieb : teda stravovanie , bývanie a zaopatrenie , zároveň pre závažné psychické poruchy a choroby patričnú odbornú zdravotnú starostlivosť . Pre klientov s duševným ochorením je veľmi vhodné jasné a **štruktúrované usporiadanie dňa** , ktoré navodzuje bezpečie a istotu . Zdravotne – sociálne oddelenie má vypracovaný **harmonogram dňa** , ktorý obsahuje zrozumiteľne vymedzený denný program a systém pravidiel . Štruktúrované usporiadanie bežných aktivít je v rozpore s typickým neusporiadaným životom prijímateľov , narušuje ich negatívne myslenie a nudu a taktiež poskytuje predstavu o tom , čo práve prebieha a čo bude nasledovať . Všetky činnosti v dennom harmonograme majú rovnakú dôležitosť , vzájomne sa prelínajú a ovplyvňujú . Veľmi dôležité je obsahové prepojenie , súlad a kontinuita , pretože dáva prijímateľom možnosť uvedomiť si , že všetko čo robia ovplyvňuje ich ďalšie fungovanie a život ostatných .

Súčasťou harmonogramu dňa je aj **činnosťná terapia** (*tabuľka 1*), ktorá sa uskutočňuje v dvoch na seba nadväzujúcich blokoch. Jej cieľom je cez zmysluplnú činnosť ovplyvniť prijímateľov a dosiahnuť u nich pozitívne zmeny. Pracovné činnosti odpútavajú od pochmúrnych myšlienok a umožňujú zmysluplné trávenie času. Je to priestor pre spoluprácu a môže prispieť k zvýšeniu sebadôvery a schopnosti vo vlastné sily. Spoločné aktivity sa začínajú **komunitou**, ktorej cieľom je vyjadrenie názorov, spokojnosti či nespokojnosti s dennými aktivitami. Má taktiež aj informačný charakter a umožňuje prijímateľom vybrať si z ponúkaných denných, týždenných a mesačných aktivít tú, ktorá momentálne zodpovedá ich možnostiam, individuálnym osobitostiam a osobnostnému potenciálu. Cielená terapia je zdrojom získavania nových pracovných zručností alebo obnovenia už získaných návykov a napráva maladaptívne formy správania.

V popoludňajších hodinách je vyhradený čas pre **voľno časové aktivity** (*tabuľka 2*). Aktívne a zmysluplné vyplnenie voľného času je pre prijímateľov s duševným ochorením väčšinou problematické, preto sa realizuje dvojfázovo. V prvej fáze sa orientuje na individuálne aktivity, realizované prijímateľom podľa vlastných záujmov, koníčkov a možností. Druhá fáza je zameraná na skupinové aktivity rôzneho druhu, ktoré sú zdrojom nezabudnuteľných a hlboko emocionálnych zážitkov, ktoré dlhodobo rezonujú v spomienkach.

3.1 Personál oddelenia

Vzhľadom na špecifickosť problematiky sa pri výbere personálu, ktorý bol pri vzniku preradený na toto oddelenie, venovala zvláštna pozornosť tak, aby pracovníci mali vhodné osobnostné predpoklady pre tento druh práce. Na druhej strane obmedzenosť finančných zdrojov ešte stále bráni zohľadňovať adekvátnejším spôsobom kvalitnú prácu a čiastočne aj je dôvodom pre viaceré personálne zmeny v stave oddelenia. Lôžková kapacita oddelenia 42 miest už bola v roku 2016 plne obsadená - zodpovedá tomu personálne obsadenie.

Pracovníci – kategória :	Počet :
Sestry (SZP)	9
Sanitári (PZP + NZP)	3
Špeciálny pedagóg	1
Sociálny pracovník	1
Upratovačka	1
Spolu	15

3.2 Klienti oddelenia

V r. 2004 pri vzniku oddelenia sa klientmi podľa množstva pridelených financií stali jednak tzv. „chronickí“ pacienti PL - dlhodobí čakatelia na umiestnenie do DSS, ktorí boli vzhľadom na závažnosť diagnózy odmietnutí v ostatných DSS, a preradení boli „problematickí“ klienti z DSS našej spádovej oblasti - na základe žiadostí uvedených ústavov (DSS Rakovec nad Ondavou, DSS Batizovce, DSS Legnava, DSS Šemša, DSS Spišské Podhradie, DSS Hodkovce, DSS Kráľovce, DSS Jasov - Rožňava). Postupne sa stav klientov zvyšoval, od roku 2015 bol stav ustálený na 42 klientov čo v súčasnosti predstavuje aj maximum z hľadiska priestorových kapacít nášho zariadenia.

Počet klientov :	k 31.12.2012	k 31.12.2013	k 31.12.2014	k 31.12.2015	k 31.12.2016
Spolu :	45	45	43	42	42
Z toho ženy:	12	13	13	14	14
muži:	33	32	30	28	28
Počet dní prevádzky :	365	365	365	365	365

3.3 Zdroje činnosti a výsledky hospodárenia Zdravotne – sociálneho oddelenia PL

V roku 2016 boli poskytnuté od KSK na činnosť zdravotne - sociálneho oddelenia finančné prostriedky vo výške 307 413 €. Tieto prostriedky boli použité na krytie bežných prevádzkových výdavkov oddelenia. Ďalšiu časť príjmov tvorili platby klientov za „hotelové služby“, stanovené individuálne podľa výšky dôchodku na základe príslušných predpisov. Výsledky hospodárenia Zdravotne - sociálneho oddelenia Psychiatrickej liečebne Samuela Bluma v Plešivci za rok 2016 vyjadruje následná tabuľka :

Tab. : Prehľad príjmov ZSO podľa zdrojov :

Príjmy :	413 220 €
Z toho KSK	307 413 €
poplatky za starostlivosť od klientov	105 807 €

Tab.: ZSO Prehľad peňažných príjmov a výdavkov ZSO :

Položka	Výdavky v € :
Stravovanie	54 082
Spotrebný ostatný materiál	33 332
Elektrická energia	9 922
Plyn - vykurovanie	15 938
Voda	632
Mzdy	201 167
Odvody do fondov	75 060
Poplatky za telefón	2 048
Ostatné náklady :	21 039
Výdavky :	413 220
Príjmy :	413 220

Financovanie ZSO sa uskutočňuje podľa zákona č. 448/ 2008 o sociálnych službách ...

Ekonomicky oprávnené náklady za rok 2014 na klienta :	€
1. Mzdy, platy a ostatné osobné vyrovnania :	5 742
2. Poistné na sociálne poistenie, poistné na verejné zdravotné poistenie a príspevky na starobné dôchodkové sporenie :	1 882
3. Cestovné náhrady :	29
3 a. z toho : Cestovné náhrady, okrem cestovných náhrad pri zahraničných pracovných cestách:	29
4. Energie, voda a komunikácie:	692
5. Materiál :	2 081
5a. z toho : Materiál, okrem reprezentačného vybavenia nových interiérov :	2 081
6. Dopravné :	0
7. Rutinná a štandardná údržba :	24
7a. z toho : Rutinná a štandardná údržba, okrem jednorazovej údržby objektov alebo ich častí a riešenia havarijných stavov :	24
8. Nájomné za prenájom :	0
8a. z toho : Nájomné za prenájom, okrem dopravných prostriedkov a špeciálnych strojov, prístrojov, zariadení, techniky, náradia a materiálu :	0
9. Služby :	307
10. Bežné transfery :	0
10a. z toho len na vreckové ³⁾ , odstupné, odchodné , náhrada príjmu pri dočasnej pracovnej neschopnosti zamestnanca :	0
11. Odpisy hmotného majetku a nehmotného majetku podľa osobitného predpisu ⁵⁾ :	731
Ekonomicky oprávnené náklady za rok 2016 na klienta spolu:	11 488

3.4 Plány na nasledujúce obdobie

Rozšírenie a skvalitnenie poskytovaných služieb je limitované dostupnosťou finančných prostriedkov na krytie týchto zámerov . Preto možnosti na budovanie chránených dielní i ďalších rehabilitačne–resocializačných aktivít tomuto typu pacientov či vybudovanie chráneného bývania pri PL Plešivec , by bolo vhodné , avšak v súčasnosti asi ne-reálne , keďže ako neverejný poskytovateľ sociálnych služieb nedostaneme investície zo sociálneho sektoru a už vôbec nie od zriaďovateľa : MZ SR . Preto na najbližšie obdobie si stanovujeme ciele dosiahnuteľné s minimálnymi nákladmi , riešiacimi reálne potreby oddelenia . V súlade s koncepciou komunitnej sociálnej starostlivosti i prijatými legislatívnymi úpravami prirodzeným vývojom chceme kapacitu ZSO ustáliť na 40 lôžok .

4 ZÁVER

Doterajšie pozitívne skúsenosti potvrdili prospešnosť existencie špecializovaného Zdravotne – sociálneho oddelenia so zvýšenou psychiatrickou starostlivosťou v PL Plešivec , pretože napriek všetkým pokrokom či v liečbe psychických porúch a chorôb , ako aj v organizácii starostlivosti o zdravotne postihnutých a v poskytovaní sociálnych služieb je nutný diferencovaný prístup , nie šablónovitost' alebo uplatňovanie „ jediného najsprávnejšieho modelu “ starostlivosti o takýchto klientov .

Existencia Zdravotne–sociálneho oddelenia v Psychiatrickej liečebni Samuela Bluma v Plešivci vyplynula zo zistených nedostatkov , vyplývajúcich z kontroly a odporúčaní výboru CPT (*Európskeho výboru na zabránenie mučenia a neľudského alebo ponižujúceho zaobchádzania alebo trestania*) , a bolo iniciované aj na žiadosť rezortu sociálnych vecí , avšak potreba takýchto zariadení je oveľa väčšia , ako sú súčasné vytvorené možnosti , preto by sa tieto služby mohli rozšíriť aj v ostatných slovenských Psychiatrických liečebniach a nemocniciach , pretože poskytovanie služieb v tejto oblasti medzi zdravotníctvom a sociálnym sektorom , ktorú v značnej miere tvorí závažná psychiatrická problematika , prispeje k stieraniu rezortných bariér , pretože tu ide najmä o človeka ako bio – psycho – sociálnu jednotu .

Predpokladáme , že doterajšie pretrvávajúce priaznivé postoje aj dobrá spolupráca s Košickým samosprávnym krajom - aj pri uvedomovaní si reálnych ekonomických možností a pri zvažovaní , čo sú priority sociálnej oblasti v kraji , budú naďalej ústretové k ďalšiemu rozvoju i týchto foriem starostlivosti o sociálne odkázaných občanov . V Psychiatrickej liečebni Samuela Bluma máme kapacity , vieme a chceme sa starať práve o tých klientov , ktorí narušujú atmosféru v iných – bežných domovoch sociálnych službách , čím by benefit bol všeobecný .

V Plešivci 30.05.2017

MUDr. **Pavol Džodla** , MBA
riaditeľ PL Plešivec

5 PRÍLOHY

- 5.1 Harmonogram a špecifikácia činnosti Zdravotne – sociálneho oddelenia v Psychiatrickej liečebni Samuela Bluma v Plešivci .
- 5.2 Fotodokumentácia činnosti Zdravotne – sociálneho oddelenia v Psychiatrickej liečebni Samuela Bluma v Plešivci .
- 5.3 Kópia dokumentu „ Súvaha k 31 12 2016 (Úč ROPO SFOV 1 - 01) “
- 5.4 Kópia dokumentu „ Výkaz ziskov a strát k 31 12 2016 (Úč ROPO SFOV 2 - 01) “
- 5.5 Potvrdenie Daňového úradu .
- 5.6 Potvrdenie Sociálnej poisťovne .
- 5.7 Potvrdenie Všeobecnej zdravotnej poisťovne .
- 5.8 Potvrdenie Zdravotnej poisťovne Dôvera .
- 5.9 Potvrdenie Zdravotnej poisťovne Union .

Príloha č. 5. 1

Tabuľka 1

ČINNOSTNÁ TERAPIA:	
CELOROČNÉ SKUPINOVÉ ČINNOSTI V ROKU 2016	
Tréning pamäti	Ide o celoročnú aktivitu, ktorá sa realizuje formou 2-hodinových skupinových sedení, kde sa pracuje za pomoci pracovných listov a je zameraná na správnu orientáciu v čase a priestore, na tréning matematických schopností a tréning pamäti na čísla, na tvorbu a retenciu asociácií, rozvoj obrazovej pamäti, rozvoj slovnej zásoby, tréning koncentrácie pozornosti.
Kognitívny tréning pre seniorov	Skupinový tréning pamäti umožňuje trénovať kognitívne funkcie, sociálne kontakty, nácvik realitnej orientácie podľa zloženia skupiny. Zameriavame sa na motorické cvičenia, rôzne stimulačné aktivity na rozvoj jemnej motoriky a vizuomotoriky s použitím drobných materiálov a hračiek, motivované, uvoľňovacie a grafomotorické cvičenia, relaxačné techniky, pravidelne opakované cvičenia.
Hlavalamy	Skladajú sa zo širokej palety hlavalamov, rébusov, krížoviek, slovných a obrazových kvízov a hádanie, logických úloh a ďalších úloh zameraných na tréning intelektových schopností.
Kreatívna dielňa	Ide o činnosti zamerané na kreslenie, maľovanie, lepenie, odtláčanie, šitie, prišívanie, vyšívanie, modelovanie, skladanie a realizáciu tradičných aj netradičných techník s použitím rôznych materiálov. Ide o aktivitu, kde vytvorené výrobky sa prezentujú na veľkonočnej a vianočnej burze alebo sú použité ako darčkové predmety či slúžia na výzdobu zariadenia.

Arteterapia	Arteterapia sa realizuje v arteateliéri, ktorý sme zriadili z projektu „Kontrasty kontinua“ v grantovom programe Nádej: Umenie lieči a Dotyk lieči. Hlavný dôraz sa kladie na liečebný potenciál tvorivej činnosti, kde prostredníctvom sebaujadrenia sa snažia uvoľniť a upokojiť telo a myseľ, odbúrať napätie, negatívne emócie a agresiu. Aktivizáciou a stimuláciou sa snažíme, aby zažili radosť, úspech, naplnenie a pocit šťastia.
SEZÓNNE SKUPINOVÉ ČINNOSTI V ROKU 2016	
Záhradnícke práce	Zvládnutie jednoduchých záhradníckych prác zameraných na sebu semien, presádzanie priesad, vyplievanie a okopávanie, zalievanie. Ide o sezónnu aktivitu, ktoré trvala od marca do októbra. Vypestovaná zelenina sa využíva ako prídavok k raňajkám, desiata a olovrantu alebo na prípravu zeleninových šalátov k opekaniu a grilovaniu.
Pomocné práce na oddelení	Ide o pracovné činnosti zameraných na skrášenie vnútorných a vonkajších priestorov bývania, na úpravu a udržiavanie čistoty oddelenia a okolia – sezónne práce podľa potreby a nutnosti zamerané na skrášenie životného prostredia.
INDIVIDUÁLNE ČINNOSTI V ROKU 2016	
Individuálne plány	V našom zariadení majú prijímatelia vytvorené osobné listy, ktoré obsahujú základné informácie o prijímateľovi, preferencie prijímateľa, jeho silné a slabé stránky, pedagogickú diagnostiku a výsledkom je prognóza t.j. individuálny plán, ktorý vyplynie z tvorivej spolupráce s prijímateľom sociálnej služby, ak to jeho zdravotný stav dovoľuje. V tomto roku boli individuálne plány zamerané na starostlivosť o psa, kvety, výtvarné a tvorivé aktivity, hudobné aktivity, ručné práce, vzdelávacie aktivity, aktivity súvisiace so zdravým životným štýlom, čítanie kníh, tvorbu básní, upevnenie sebaobslužných aktivít a starostlivosti o oblečenie.

Tabuľka 2

VOLENO ČASOVÉ AKTIVITY REALIZOVANÉ V ROKU 2016	
Športové a súťažné aktivity	<p>Kolkový turnaj</p> <p>Bowling</p> <p>Štyrikrát do roka vedomostná súťaž</p> <p>Stolnotenisový turnaj</p> <p>Atletické preteky</p> <p>Súťaž v petangu</p> <p>Súťaž v netradičných športových disciplínach</p> <p>6. ročník orientačného behu „O pohár riaditeľa PL SB Plešivec“ na Plešiveckej planine</p> <p>Futbalovom turnaji SENI CUP v rekreačnom zariadení Třinec v obci Žiar okr. Liptovský Mikuláš</p>
Kultúrno-spoločenské	<p>Tanečné zábavy ako Juliáles, vianočná diskotéka</p> <p>Oslavy narodenín prijímateľov sociálnej služby</p>

aktivity	Posedenia s občerstvením počas sviatkov Návštevy divadelných predstavení v Rožňave (Kocúr v čižmách) Návšteva kultúrnych podujatí (Charitánia) Návšteva dvoch knižníc v Plešivci a Štítniku Exkurzia v gotickom evanjelickom kostole v Štítniku Návšteva pizzerie PIAZZA Kačacie hody v Rožňave Návšteva rožňavského jarmoku Návšteva výstavy v Galérii baníckeho múzea
Relaxačné, oddychové a výletné aktivity	Wellness pobyt na v maďarskom hoteli Csepkő Výlet do Vysokých Tatier (Hrebienok a Štrbské pleso) Turistický výstup na Dubinu Grilovanie a opekanie počas sviatkov a voľných dní Turistický výlet na Veľkú lúku na Muránskej planine Návšteva Spišského hradu

Naše zariadenie dlhodobo spolupracuje Združením pre pomoc mentálne postihnutým so sídlom v Plešivci (ďalej len „ZPMP“). Ide o dobrovoľnú organizáciu združujúcu ľudí s mentálnym postihnutím, ich rodičov, príbuzných, odborníkov, občanov s cieľom pomôcť a podporiť takto znevýhodnených ľudí. Spoločne organizujeme rôzne podujatia, posedenia a výlety, ktoré utužujú vzájomné vzťahy a rozvíjajú spoluprácu nielen so znevýhodnenými a zdravotne postihnutými, ale aj s ich rodinami a blízkymi. Vzájomné vzťahy a priateľstvá udržiavame aj so zariadením DSS Jasanima a ich organizačnou súčasťou DSS Amalia prostredníctvom spoločných športových a kultúrnych podujatí, spolupracujeme s obcou konkrétne s obecnou kultúrnou komisiou.

Stanovené ciele a aktivity v roku 2016

1. Vydávanie interného časopisu zameraného na dianie v zariadení a na prezentáciu tvorby prijímateľov sociálnej služby
2. Organizácia 6. ročníka orientačného behu „O pohár riaditeľa PL SB Plešivec“ na Plešiveckej planine
3. Zapojenie sa do nadačných a grantových programov s cieľom zriadiť miestnosť pre muzikoterapiu
4. Organizácia Blumovho dňa t. j. zábavného kultúrno-športového podujatia organizovaného pri príležitosti slávnostného položenia základného kameňa ústavu 4. júla 1898
5. Vybudovanie oddychovej zóny s pohodlným sedením v spolupráci s prijímateľmi sociálnej služby

Plnenie stanovených cieľov z roku 2016

1. Prvý cieľ sa nám podarilo splniť a to vydaním prvého čísla interného štvrťročného časopisu BLUMOVINY, ktorý má 8 strán a jeho cieľom bolo predstaviť naše zariadenie a zmapovať aktivity a dianie v zariadení.

2. Druhý cieľ a to organizácia 6. ročníka orientačného behu „O pohár riaditeľa PL SB Plešivec“ na Plešiveckej planine sa uskutočnil 13. septembra 2016. Zúčastnilo sa ho zariadenie DSS Jasanima a jej organizačná súčasť DSS Amalia. Boli vytvorené štvorčlenné tímy, ktoré súťažili na vopred pripravenej a označenej trati v lesnej časti Plešiveckej planiny.

1. miesto –DSS Jasanima

2. miesto – ZSS Plešivec

3. miesto –DSS Amalia

3. Tretí cieľ sa nám nepodarilo splniť. Zapojenie sa do nadačných a grantových programov sme prispôbili ponúkaným možnostiam, ale bohužiaľ sme neuspeli.

4. Štvrtý cieľ sme splnili a dňa 1. júla 2016 sa v areáli PL Plešivec uskutočnil 2. ročník Blumovho dňa. išlo o zábavné kultúrno-spoločenské podujatie s množstvom aktivít pre prijímateľov a pacientov v dopoludňajších hodinách a pre zamestnancov v popoludňajších hodinách. Na všetkých súťažiacich čakali hodnotné ceny a spomienkou na danú aktivitu je vytvorená fotokniha.

5. Piaty cieľ sme splnili sčasti, išlo o vybudovanie oddychovej zóny s pohodlným sedením v spolupráci s prijímateľmi sociálnej služby. Podarilo sa nám vytvoriť z troch plánovaných sedení jedno sedenie, ktoré sme umiestnili pod stromy do oddychovej časti záhrady.

















Súvaha Úč ROPO SFOV

SÚVAHA

k 31.12.2016 (v eurách zaokrúhlene na dve desatinné miesta)

IČO	Mesiac	Rok	Kód okresu	Kód obce
1 7 3 3 5 9 4 9	1 2	2 0 1 6	8 0 8	5 2 6

Názov účtovnej jednotky

P	S	Y	C	H	I	A	T	R	I	C	K	Á	L	I	E	Č	E	B	Ň	A	S	A	M	U	E	L	A	B
V	P																											

Právna forma účtovnej jednotky

P	R	Í	S	P	E	V	K	O	V	Á	O	R	G	A	N	I	Z	Á	C	I	A							
---	---	---	---	---	---	---	---	---	---	---	---	---	---	---	---	---	---	---	---	---	---	--	--	--	--	--	--	--

Sídlo účtovnej jednotky, ulica, číslo

G	E	M	E	R	S	K	Á	2	3	3																		
---	---	---	---	---	---	---	---	---	---	---	--	--	--	--	--	--	--	--	--	--	--	--	--	--	--	--	--	--

PSČ

0	4	9	1	1	P	L	E	Š	I	V	E	C																
---	---	---	---	---	---	---	---	---	---	---	---	---	--	--	--	--	--	--	--	--	--	--	--	--	--	--	--	--

Smerové číslo telefónu

0	5	8																										
---	---	---	--	--	--	--	--	--	--	--	--	--	--	--	--	--	--	--	--	--	--	--	--	--	--	--	--	--

Číslo telefónu

/	7	9	2	1	5	1	5																					
---	---	---	---	---	---	---	---	--	--	--	--	--	--	--	--	--	--	--	--	--	--	--	--	--	--	--	--	--

Číslo faxu

/	7	9	2	1	5	1	5																					
---	---	---	---	---	---	---	---	--	--	--	--	--	--	--	--	--	--	--	--	--	--	--	--	--	--	--	--	--

e-mail

E	K	O	N	O	M	@	P	L	-	P	L	E	S	I	V	E	C	.	S	K								
---	---	---	---	---	---	---	---	---	---	---	---	---	---	---	---	---	---	---	---	---	--	--	--	--	--	--	--	--

Zostavená dňa:	0 8 0 2 2 0
Podpisový záznam štatutárneho orgánu alebo člena štatutárneho orgánu účtovnej jednotky:	

IČO 17335949		Číslo riadku	Na začiatku obdobia		
Ozna- čenie	STRANA AKTÍV		Brutto	Korekcia	Netto
	a		1	2	3
	Spolu majetok r.002+r.033+r.110+r.114	001	4 161 747,00	1 526 259,00	2 635 488,00
A.	Neobežný majetok r.003 +r.011+r.024	002	3 439 722,00	1 510 837,00	1 928 885,00
A.I.	Dlhodobý nehmotný majetok súčet (r.004 až 010)	003	0,00	0,00	0,00
A.I.1.	Aktivované náklady na vývoj (012) - (072+091AÚ)	004	0,00	0,00	0,00
2.	Softvér (013) - (073+091AÚ)	005	0,00	0,00	0,00
3.	Ocenené práva (014) - (074+091AÚ)	006	0,00	0,00	0,00
4.	Drobný dlhodobý nehmotný majetok (018) - (078+091AÚ)	007	0,00	0,00	0,00
5.	Ostatný dlhodobý nehmotný majetok (019) - (079+091AÚ)	008	0,00	0,00	0,00
6.	Obstaranie dlhodobého nehmotného majetku (041) - (093)	009	0,00	0,00	0,00
7.	Poskytnuté preddavky na dlhodobý nehmotný majetok (051) - (095AÚ)	010	0,00	0,00	0,00
A.II.	Dlhodobý hmotný majetok súčet (r. 012 až 023)	011	3 439 722,00	1 510 837,00	1 928 885,00
A.II.1.	Pozemky (031) - (092AÚ)	012	145 665,00	0,00	145 665,00
2.	Umelecké diela a zbierky (032) - (092AÚ)	013	0,00	0,00	0,00
3.	Predmety z drahých kovov (033) - (092AÚ)	014	0,00	0,00	0,00
4.	Stavby (021) - (081+092AÚ)	015	1 421 545,00	891 415,00	530 130,00
5.	Samostatne hnutelné veci a súbory hnutelných vecí (022) - (082+092AÚ)	016	1 562 751,00	309 661,00	1 253 090,00
6.	Dopravné prostriedky (023) - (083+092AÚ)	017	95 808,00	95 808,00	0,00
7.	Pestovateľské celky trvalých porastov (025) - (085+092AÚ)	018	0,00	0,00	0,00
8.	Základné stádo a ťažné zvieratá (026) - (086+092AÚ)	019	0,00	0,00	0,00
9.	Drobný dlhodobý hmotný majetok (028) - (088+092AÚ)	020	213 953,00	213 953,00	0,00
10.	Ostatný dlhodobý hmotný majetok (029) - (089+092AÚ)	021	0,00	0,00	0,00
11.	Obstaranie dlhodobého hmotného majetku (042) - (094)	022	0,00	0,00	0,00
12.	Poskytnuté preddavky na dlhodobý hmotný majetok (052) - (095AÚ)	023	0,00	0,00	0,00
A.III.	Dlhodobý finančný majetok súčet (r. 025 až 032)	024	0,00	0,00	0,00
A.III.1.	Podielové cenné papiere a podiely v dcérskej účtovnej jednotke (061) - (096AÚ)	025	0,00	0,00	0,00
2.	Podielové cenné papiere a podiely v spoločnosti s podstatným vplyvom (062) - (092AÚ)	026	0,00	0,00	0,00
3.	Realizovateľné cenné papiere (062) - (096AÚ)	027	0,00	0,00	0,00
4.	Dlhodobé cenné papiere držané do splatnosti (065) - (096AÚ)	028	0,00	0,00	0,00
5.	Pôžičky účtovnej jednotke v konsolidovanom celku (066) - (096AÚ)	029	0,00	0,00	0,00

IČO 17335949		Číslo riadku	Na začiatku obdobia		
Označenie	STRANA AKTÍV		Brutto	Korekcia	Netto
	a	b	1	2	3
6.	Ostatné pôžičky (067) - (096AÚ)	030	0,00	0,00	0
7.	Ostatný dlhodobý finančný majetok (069) - (096AÚ)	031	0,00	0,00	0
8.	Obstaranie dlhodobého finančného majetku (043) - (096AÚ)	032	0,00	0,00	0
B.	Obežný majetok r.034 + r.040 + r.048 + r. 060 + r.085 + r.098 + r.104	033	720 587,00	15 422,00	705 165
B.I.	Zásoby súčet (r. 035 až r. 039)	034	51 113,00	0,00	51 113
B.I.1.	Materiál (112 + 119) - (191)	035	51 113,00	0,00	51 113
2.	Nedokončená výroba a polotovary (121 + 122) - (192 + 193)	036	0,00	0,00	0
3.	Výrobky (123) - (194)	037	0,00	0,00	0
4.	Zvieratá (124) - (195)	038	0,00	0,00	0
5.	Tovar (132 + 139) - (196)	039	0,00	0,00	0
B.II.	Zúčtovanie medzi subjektami verejnej správy súčet (r. 041 až r. 047)	040	0,00	0,00	0
B.II.1.	Zúčtovanie odvodov príjmov rozpočtových organizácií do rozpočtu zriaďovateľa (0351AÚ)	041	0,00	0,00	0
2.	Zúčtovanie transferov štátneho rozpočtu (353AÚ)	042	0,00	0,00	0
3.	Zúčtovanie transferov rozpočtu obce a vyššieho územného celku (355AÚ)	043	0,00	0,00	0
4.	Zúčtovanie transferov zo štátneho rozpočtu v rámci konsolidovaného celku (356AÚ)	044	0,00	0,00	0
5.	Ostatné zúčtovanie rozpočtu obce a vyššieho územného celku (357AÚ)	045	0,00	0,00	0
6.	Zúčtovanie transferov zo štátneho rozpočtu iným subjektom (358AÚ)	046	0,00	0,00	0
7.	Zúčtovanie transferov medzi subjektami verejnej správy (359AÚ)	047	0,00	0,00	0
B.III.	Dlhodobé pohľadávky súčet (r. 049 až r.059)	048	0,00	0,00	0
B.III.1.	Odberatelia (311AÚ) - (391AÚ)	049	0,00	0,00	0
2.	Zmky na inkaso (312AÚ) - (391AÚ)	050	0,00	0,00	0
3.	Pohľadávky za eskortované cenné papiere (313AÚ) - (391AÚ)	051	0,00	0,00	0
4.	Ostatné pohľadávky (315AÚ) - (391AÚ)	052	0,00	0,00	0
5.	Pohľadávky voči zamestnancom (335AÚ) - (391AÚ)	053	0,00	0,00	0
6.	Pohľadávky voči združeniu (369AÚ) - (391AÚ)	054	0,00	0,00	0
7.	Pohľadávky a záväzky a pevných termínovaných operácií (373AÚ) - (391AÚ)	055	0,00	0,00	0
8.	Pohľadávky z nájmu (374AÚ) - (391AÚ)	056	0,00	0,00	0
9.	Pohľadávky z vydaných dlhopisov (375AÚ) - (391AÚ)	057	0,00	0,00	0
10.	Nákupné opcie (376AÚ) - (391AÚ)	058	0,00	0,00	0
11.	Iné pohľadávky (378AÚ) - (391AÚ)	059	0,00	0,00	0

IČO 17335949		Číslo riadku	Na začiatku obdobia		
Označenie	STRANA AKTÍV		Brutto	Korekcia	Netto
a	b		1	2	3
B.IV.	Krátkodobé pohľadávky súčet (r. 061 až r. 084)	060	423 587,00	15 422,00	408 165,00
B.IV.1.	Odberatelia (311AÚ) - (391AÚ)	061	419 808,00	15 422,00	404 386,00
2.	Zmenky na inkaso (312AÚ) - (391AÚ)	062	0,00	0,00	0,00
3.	Pohľadávky za eskortované cenné papiere (313AÚ) - (391AÚ)	063	0,00	0,00	0,00
4.	Poskytnuté prevádzkové preddávky (314AÚ) - (391AÚ)	064	3 779,00	0,00	3 779,00
5.	Ostatné pohľadávky (315AÚ) - (391AÚ)	065	0,00	0,00	0,00
6.	Pohľadávky z nedaňových rozpočtových príjmov (316AÚ) - (391AÚ)	066	0,00	0,00	0,00
7.	Pohľadávky z daňových a colných rozpočtových príjmov (317AÚ) - (391AÚ)	067	0,00	0,00	0,00
8.	Pohľadávky z nedaň. príjmov obcí a VUC a rozpočt. org. zriadených obcou a VUC (318AÚ) - (391AÚ)	068	0,00	0,00	0,00
9.	Pohľadávky z daňových príjmov obcí a VUC (319AÚ) - (391AÚ)	069	0,00	0,00	0,00
10.	Pohľadávky voči zamestnancom (335AÚ) - (391AÚ)	070	0,00	0,00	0,00
11.	Zúčtovanie s orgánmi sociálneho a zdravot. poistenia (336AÚ) - (391AÚ)	071	0,00	0,00	0,00
12.	Daň z príjmov (341) - (391AÚ)	072	0,00	0,00	0,00
13.	Ostatné priame dane (342) - (391AÚ)	073	0,00	0,00	0,00
14.	Daň z pridanej hodnoty (342) - (391AÚ)	074	0,00	0,00	0,00
15.	Ostatné dane a poplatky (345) - (391AÚ)	075	0,00	0,00	0,00
16.	Pohľadávky voči združeniu (369AÚ) - (391AÚ)	076	0,00	0,00	0,00
17.	Pohľadávky a záväzky z pevných termín. operácií (373AÚ) - (391AÚ)	077	0,00	0,00	0,00
18.	Pohľadávky z nájmu (373AÚ) - (391AÚ)	078	0,00	0,00	0,00
19.	Pohľadávky z vydaných dlhopisov (375AÚ) - (391AÚ)	079	0,00	0,00	0,00
20.	Nakúpené opcie (376AÚ) - (391AÚ)	080	0,00	0,00	0,00
21.	Iné pohľadávky (378AÚ) - (391AÚ)	081	0,00	0,00	0,00
22.	Spojovací účet pri združení (396)	082	0,00	0,00	0,00
23.	Zúčtovanie s Európskymi spoločnosťami (371AÚ) - (391AÚ)	083	0,00	0,00	0,00
24.	Transfery a ostatné zúčtovanie so subjektami mimo verej. správy (372AÚ) - (391AÚ)	084	0,00	0,00	0,00
B.V.	Finančné účty súčet (r. 086 až r. 097)	085	245 887,00	0,00	245 887,00
B.V.1.	Pokladnica (211)	086	301,00	0,00	301,00
2.	Ceniny (213)	087	1 445,00	0,00	1 445,00
3.	Bankové účty (221AÚ +/- 261)	088	244 141,00	0,00	244 141,00
4.	Účty v bankách s dobou viazanosti dlhšou ako jeden rok (221AÚ)	089	0,00	0,00	0,00
5.	Výdavkový rozpočtový účet (222)	090	0,00	0,00	0,00

IČO 17335949		Číslo riadku	Na začiatku obdobia		
Označenie	STRANA AKTÍV		Brutto	Korekcia	Netto
	a	b	1	2	3
6.	Príjmový rozpočtový účet (223)	091	0,00	0,00	0,00
7.	Majetkové cenné papiere na obchodovanie (251) - (291AÚ)	092	0,00	0,00	0,00
8.	Dlhové cenné papiere na obchodovanie (253) - (291AÚ)	093	0,00	0,00	0,00
9.	Dlhové cenné papiere so splatnosťou do jedného roka držané do splatnosti (256) - (291AÚ)	094	0,00	0,00	0,00
10.	Ostatné realizovateľné cenné papiere (257) - (391AÚ)	095	0,00	0,00	0,00
11.	Obstaranie krátkodobého finančného majetku (259) - (291AÚ)	096	0,00	0,00	0,00
12.	Účty štátnej pokladnice (účtovná skupina 28)	097	0,00	0,00	0,00
B.VI.	Poskytnuté návratné finančné výpomoci dlhodobé súčet (r. 099 až r.103)	098	0,00	0,00	0,00
B.VI.1.	Poskytnuté návratné finančné výpomoci subjektom v rámci konsolidovaného celku (271AÚ) - (291AÚ)	099	0,00	0,00	0,00
2.	Poskytnuté návratné finančné výpomoci ostatným subjektom verejnej správy (272AÚ) - (291AÚ)	100	0,00	0,00	0,00
3.	Poskytnuté návratné finančné výpomoci podnikateľ. subjektom (274AÚ) - (291AÚ)	101	0,00	0,00	0,00
4.	Poskytnuté návratné finančné výpomoci ostatným organizáciám (275AÚ) - (291AÚ)	102	0,00	0,00	0,00
5.	Poskytnuté návratné finančné výpomoci fyzickým osobám (277AÚ) - (291AÚ)	103	0,00	0,00	0,00
B.VII.	Poskytnuté návratné finančné výpomoci krátkodobé súčet (r. 105 až r.109)	104	0,00	0,00	0,00
B.VII.1.	Poskytnuté návratné finančné výpomoci subjektom v rámci konsolid. celku (271AÚ) - (291AÚ)	105	0,00	0,00	0,00
2.	Poskytnuté návratné finančné výpomoci ostatným subjektom verej. správy (272AÚ) - (291AÚ)	106	0,00	0,00	0,00
3.	Poskytnuté návratné finančné výpomoci podnikateľ. subjektom (274AÚ) - (291AÚ)	107	0,00	0,00	0,00
4.	Poskytnuté návratné finančné výpomoci ostatným organiz. (275AÚ) - (291AÚ)	108	0,00	0,00	0,00
5.	Poskytnuté návratné finančné výpomoci fyzickým osobám (277AÚ) - (291AÚ)	109	0,00	0,00	0,00
C.	Časové rozlíšenie r. 111 až r. 113	110	1 438,00	0,00	1 438,00
C.1.	Náklady budúcich období (381)	111	1 438,00	0,00	1 438,00
	Komplexné náklady budúcich období (382)	112	0,00	0,00	0,00
	Príjmy budúcich období (385)	113	0,00	0,00	0,00
D.	Vzťahy k účtom klientov štátnej pokladnice (účtovná skupina 20)	114	0,00	0,00	0,00
	Kontrolné číslo (súčet riadkov 001 až 114)	888	16 645 550,00	6 105 036,00	10 540 514,00

IČO 17335949		Číslo riadku	Účtovné obdobie	Bezpr. predc. účtov.
Označenie	STRANA PASÍV			
	a	b	5	
	Vlastné imanie a záväzky r.116+126+180+183	115	2 635 488,00	
A.	Vlastné imanie súčet r.117+r.120+r.123	116	655 401,00	
A.I.	Oceňovacie rozdiely súčet (r.118+r.119)	117	0,00	
A.I.1.	Oceňovacie rozdiely z precenenia majetku a záväzkov (+/- 414)	118	0,00	
2.	Oceňovacie rozdiely z kapitálových účastín (+/-415)	119	0,00	
A.II.	Fondy súčet (r.121 + r.122)	120	0,00	
A.II.1.	Zákonný rezervný fond (421)	121	0,00	
2.	Ostatné fondy (427)	122	0,00	
A.III.	Výsledok hospodárenia (+/-) súčet (r.124 + r.125)	123	655 401,00	
A.III.1.	Nevy sporiadaný výsledok hospodárenia minulých rokov (+/- 428)	124	455 345,00	
2.	Výsledok hospodárenia za účtovné obdobie (+/-)r.001 - (r.117+120+124+126+180+183)	125	200 056,00	
B.	Záväzky súčet r.127+132+140+151+173	126	1 978 926,00	
B.I.	Rezervy súčet (r.128 až r.131)	127	0,00	
B.I.1.	Rezervy zákonné dlhodobé (451AÚ)	128	0,00	
2.	Ostatné rezervy (459AÚ)	129	0,00	
3.	Rezervy zákonné krátkodobé (323AÚ, 451AÚ)	130	0,00	
4.	Ostatné krátkodobé rezervy (323AÚ, 459AÚ)	131	0,00	
B.II.	Zúčtovanie medzi subjektami verejnej správy (r.133 až r.139)	132	457 153,00	
B.II.1.	Zúčtovanie odvodov príjmov rozpočt. organ. do rozpočtu zriaďovateľa (351AÚ)	133	0,00	
2.	Zúčtovanie transferov štátneho rozpočtu (353AÚ)	134	457 153,00	
3.	Zúčtovanie transferov rozpočtu obce a VÚC (355AÚ)	135	0,00	
4.	Zúčtovanie transferov zo štátneho rozpočtu v rámci konsolidovaného celku (356AÚ)	136	0,00	
5.	Ostatné zúčtovanie rozpočtu obce a VÚC (357AÚ)	137	0,00	
6.	Zúčtovanie transferov zo štátneho rozpočtu iným subjektom (358A=U)	138	0,00	
7.	Zúčtovanie transferov medzi subjektami verejnej správy (359AÚ)	139	0,00	
B.III.	Dlhodobé záväzky súčet (r.141 až r. 150)	140	66 984,00	
B.III.1.	Ostatné dlhodobé záväzky (479)	141	0,00	
2.	Dlhodobé prijaté preddavky (475AÚ)	142	0,00	
3.	Dlhodobé zmenky na úhradu (478AÚ)	143	0,00	
4.	Záväzky zo sociálneho fondu (474AÚ)	144	66 984,00	
5.	Záväzky z nájmu (474AÚ)	145	0,00	
6.	Dlhodobé nevyfaktúrované dodávky (476AÚ)	146	0,00	
7.	Pohľadávky a záväzky z pevných termínových operácií (373AÚ)	147	0,00	
8.	Predané operácie (377AÚ)	148	0,00	

IČO 17335949		Číslo riadku	Účtovné obdobie	Bezpr predcl účtovn
Ozna- čenie	STRANA PASÍV			
	a	b	5	
9.	Iné záväzky (379AÚ)	149	0,00	
10.	Vydané dlhopisy dlhodobé (7423AÚ) - (255AÚ)	150	0,00	
B.IV.	Krátkodobé záväzky súčet (r.152 až r. 172)	151	1 454 789,00	
B.IV.1.	Dodávatelia (321)	152	1 098 889,00	
2.	Zmenky na úhradu (322, 478AÚ)	153	0,00	
3.	Prijaté preddávky (324, 475AÚ)	154	0,00	
4.	Ostatné záväzky (325, 479AÚ)	155	293,00	
5.	Nevyfaktúrované dodávky (326,476AÚ)	156	0,00	
6.	Záväzky z nájmu (474AÚ)	157	0,00	
7.	Pohľadávky a záväzky za pevných termínovaných operácií (373AÚ)	158	0,00	
8.	Predané opcie (377AÚ)	159	0,00	
9.	Iné záväzky (379AÚ)	160	167 310,00	
10.	Záväzky z upísaných nesplatených cenných papierov a vkladov (367)	161	0,00	
11.	Záväzky voči združeniu (368)	162	0,00	
12.	Zamestnanci (331)	163	106 858,00	
13.	Ostatné záväzky voči zamestnancom (333)	164	0,00	
14.	Zúčtovanie s orgánmi sociálneho poistenia a zdrav. poisťovní (336)	165	67 804,00	
15.	Daň príjmov (341)	166	0,00	
16.	Ostatné priame dane (342)	167	13 635,00	
17.	Daň z pridanej hodnoty (343)	168	0,00	
18.	Ostatné dane a poplatky (345)	169	0,00	
19.	Spojovací účet pri združení (396AÚ)	170	0,00	
20.	Zúčtovanie s Európskymi spoločnosťami (371AÚ)	171	0,00	
B.IV.21.	Transfery a ostatné zúčtovanie so subjektami mimo verejnej správy (372AÚ)	172	0,00	
B.V.	Bankové úvery a výpomoci súčet (r.174 až 179)	173	0,00	
1.	Bankové úvery dlhodobé (461AÚ)	174	0,00	
2.	Bežné bankové úvery (461AÚ, 221AÚ, 231,232)	175	0,00	
3.	Vydané dlhopisy krátkodobé (473AÚ, 241)-(255AÚ)	176	0,00	
4.	Ostatné krátkodobé finančné výpomoci (249)	177	0,00	
5.	Prijaté návratné finančné výpomoci od subjektov verejnej správy dlhodobé (273AÚ)	178	0,00	
6.	Prijaté návratné finančné výpomoci od subjektov verejnej správy krátkodobé (273AÚ)	179	0,00	
C.	Časové rozlíšenie r.181+r.182	180	1 161,00	
C.1.	Výdavky budúcich období (383)	181	0,00	
C.2.	Výnosy budúcich období (384)	182	1 161,00	

Výkaz ziskov a strát Úč ROPO SFOV:

VÝKAZ ZISKOV A STRÁT

k 31.12.2016 (v eurách zaokrúhlene na dve desatinné miesta)

IČO	Mesiac	Rok	Kód okresu	Kód obce
1 7 3 3 5 9 4 9	1 2	2 0 1 6	8 0 8	5 2 6

Názov účtovnej jednotky

P	S	Y	C	H	I	A	T	R	I	C	K	Á	L	I	E	Č	E	B	Ň	A	S	A	M	U	E	L	A	B
V	P																											

Právna forma účtovnej jednotky

P	R	Í	S	P	E	V	K	O	V	Á	O	R	G	A	N	I	Z	Á	C	I	A							
---	---	---	---	---	---	---	---	---	---	---	---	---	---	---	---	---	---	---	---	---	---	--	--	--	--	--	--	--

Sídlo účtovnej jednotky, ulica, číslo

G	E	M	E	R	S	K	Á	2	3	3																		
---	---	---	---	---	---	---	---	---	---	---	--	--	--	--	--	--	--	--	--	--	--	--	--	--	--	--	--	--

PSČ Názov obce

0	4	9	1	1	P	L	E	Š	I	V	E	C																
---	---	---	---	---	---	---	---	---	---	---	---	---	--	--	--	--	--	--	--	--	--	--	--	--	--	--	--	--

Smerové číslo telefónu

Číslo telefónu

Číslo faxu

0	5	8			/	7	9	2	1	5	1	5	/	7	9	2	1	5	1	5
---	---	---	--	--	---	---	---	---	---	---	---	---	---	---	---	---	---	---	---	---

e-mail

E	K	O	N	O	M	@	P	L	-	P	L	E	S	I	V	E	C	.	S	K								
---	---	---	---	---	---	---	---	---	---	---	---	---	---	---	---	---	---	---	---	---	--	--	--	--	--	--	--	--

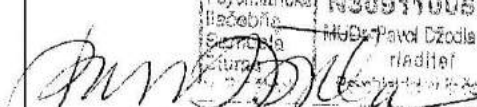
Zostavená dňa:	0 8 0 2 2 0
Podpisový záznam štatutárneho orgánu alebo člena štatutárneho orgánu účtovnej jednotky:	 Psychiatická liečobňa Súdneho zariadenia N30911005101 MUDr. Pavol Džodia, MBA riaditeľ liečobne

IČO 17335949		Číslo riadku	Účtovné obdobie		
Číslo účtu	Náklady		Hlavná činnosť	Podnikateľská činnosť	Spolu
a	b	c	1	2	3
50	Spotrebované nákupy (r.002 až r. 005)	001	674823	0	67482
501	Spotreba materiálu	002	548445	0	54844
502	Spotreba energie	003	126378	0	12637
503	Spotreba ostatných neskladovateľných dodávok	004	0	0	
504	Predaný tovar	005	0	0	
51	Služby (r.007 až r.010)	006	81344	0	8134
511	Opravy a udržiavanie	007	20414	0	2041
512	Cestovné	008	4502	0	450
513	Náklady na reprezentáciu	009	366	0	36
518	Ostatné služby	010	56062	0	5606
52	Osobné náklady (r.012 až r.016)	011	2238568	0	223856
521	Mzdové náklady	012	1657403	0	165740
524	Zákonné sociálne poistenie	013	553288	0	55328
525	Ostatné sociálne poistenie	014	0	0	
527	Zákonné sociálne náklady	015	27877	0	2787
528	Ostatné sociálne náklady	016	0	0	
53	Dane a poplatky (r.018 až r.020)	017	9698	0	969
531	Daň z motorových vozidiel	018	0	0	
532	Daň z nehnuteľnosti	019	2602	0	260
538	Ostatné dane a poplatky	020	7096	0	709
54	Ostatné náklady na prevádzkovú činnosť (r.022 až r.028)	021	2240	0	224
541	Zostatková cena predaného dlhodobého nehmotného a dlhodobého hmotného majetku	022	0	0	
542	Predaný materiál	023	0	0	
544	Zmluvné pokuty, penále a úroky z omeškania	024	0	0	
545	Ostatné pokuty, penále a úroky z omeškania	025	0	0	
546	Odpis pohľadávky	026	0	0	
548	Ostatné náklady na prevádzkovú činnosť	027	2240	0	224
549	Manká a škody	028	0	0	
55	Odpisy, rezervy a opravné položky z prev. činnosti a fin.činnosti, čas. rozlíšenie (30+31+36+39)	029	119145	0	11914
551	Odpisy dlhodobého nehmotného majetku a dlhodobého hmotného majetku	030	106314	0	10631
-	Rezervy a opravné položky z prevádzkovej činnosti (r.032 až r.035)	031	12831	0	1283
552	Tvorba zákonných rezerv z prevádzkovej činnosti	032	0	0	
553	Tvorba ostatných rezerv z prevádzkovej činnosti	033	0	0	
557					

IČO 17335949		Číslo riadku	Účtovné obdobie		
Číslo účtu	Náklady		Hlavná činnosť	Podnikateľská činnosť	Spolu
a	b	c	1	2	3
56	Finančné náklady (r.041 až r.048)	040	210	0	210
561	Predané cenné papiere a podiely	041	0	0	0
562	Úroky	042	0	0	0
563	Kurzové straty	043	0	0	0
564	Náklady na precenenie cenných papierov	044	0	0	0
566	Náklady na krátkodobý finančný majetok	045	0	0	0
567	Náklady na derivátové operácie	046	0	0	0
568	Ostatné finančné náklady	047	210	0	210
569	Manká a škody na finančnom majetku	048	0	0	0
57	Mimoriadne náklady (r.050 až r.053)	049	0	0	0
572	Škody	050	0	0	0
574	Tvorba rezerv	051	0	0	0
578	Ostatné mimoriadne náklady	052	0	0	0
579	Tvorba opravných položiek	053	0	0	0
58	Náklady na transfery a náklady z odvodu príjmov (r.055 až r. 063)	054	0	0	0
581	Náklady na transfery zo štátneho rozpočtu do št. rozpočt. orgán. a príspevkových organizácií	055	0	0	0
582	Náklady na transfery zo štátneho rozpočtu ostatným subjektom verejnej správy	056	0	0	0
583	Náklady na transfery zo štátneho rozpočtu subjektom mimo verejnej správy	057	0	0	0
584	Náklady na transfery zo št. rozpočtu do rozpočt. orgán. a prisp. org. zriadených obcou alebo VÚC	058	0	0	0
585	Náklady na transfery z rozpočtu obce alebo VÚC ostatným subjektom verejnej správy	059	0	0	0
586	Náklady na transfery z rozpočtu obce alebo VÚC subjektom mimo verejnej správy	060	0	0	0
587	Náklady na ostatné transfery	061	0	0	0
588	Náklady z odvodu príjmov	062	0	0	0
589	Náklady z budúceho odvodu príjmov	063	0	0	0
-	Účtovné skupiny 50-58 celkom (r. 001+008+011+017+021+029+040+049+054)	064	3126028	0	3126028
	Kontrolné číslo (súčet riadkov 001 až 064)	994	9390915	0	9390915

IČO 17335949		Číslo riadku	Účtovné obdobie		
Číslo účtu	Výnosy, daň z príjmov a výsledok hospodárenia		Hlavná činnosť	Podnikateľská činnosť	Spolu
a	b	c	1	2	3
60	Tržby za vlastné výkony a tovar (r.066 až r.068)	065	2937027	0	2937027
601	Tržby za vlastné výrobky	066	0	0	0
602	Tržby z predaja služieb	067	2937027	0	2937027
604	Tržby za tovar	068	0	0	0
61	Zmena stavu vnútroorganizačných zásob (r.070 až r.073)	069	0	0	0
611	Zmena stavu nedokončenej výroby	070	0	0	0
612	Zmena stavu polotovarov	071	0	0	0
613	Zmena stavu výrobkov	072	0	0	0
614	Zmena stavu zvierat	073	0	0	0
62	Aktivácia (r.075 až r.078)	074	949	0	949
621	Aktivácia materiálu a tovarov	075	949	0	949
622	Aktivácia vnútroorganizačných služieb	076	0	0	0
623	Aktivácia dlhodobého nehmotného majetku	077	0	0	0
624	Aktivácia dlhodobého hmotného majetku	078	0	0	0
63	Daňové a colné výnosy a výnosy z poplatkov (r.080 až r.082)	079	0	0	0
631	Daňové a colné výnosy štátu	080	0	0	0
632	Daňové výnosy samosprávy	081	0	0	0
633	Výnosy z poplatkov	082	0	0	0
64	Ostatné výnosy z prevádzkovej činnosti (r.084 až r.089)	083	364890	0	364890
641	Tržby z predaja dlhodobého nehmotného a dlhodobého hmotného majetku	084	0	0	0
642	Tržby z predaja materiálu	085	0	0	0
644	Zmluvné pokuty, penále a úroky z omeškania	086	0	0	0
645	Ostatné pokuty, penále a úroky z omeškania	087	0	0	0
646	Výnosy z odpísaných pohľadávok	088	0	0	0
648	Ostatné výnosy z prevádzkovej činnosti	089	364890	0	364890
65	Zúčt. rezerv a oprav. položiek z prev. činn. a fin. činn. a zúčtovanie čas. rozlíšenia (91+96+99)	090	0	0	0
-	Zúčtovanie rezerv a opravných položiek z prevádzkovej činnosti (r.092 až r.095)	091	0	0	0
652	Zúčtovanie zákonných rezerv z prevádzkovej činnosti	092	0	0	0
653	Zúčtovanie ostatných rezerv z prevádzkovej činnosti	093	0	0	0
657	Zúčtovanie zákonných opravných položiek z prevádzkovej činnosti	094	0	0	0
658	Zúčtovanie ostatných opravných položiek z prevádzkovej činnosti	095	0	0	0
-	Zúčtovanie rezerv a opravných položiek z finančnej činnosti (r.097 + r.098)	096	0	0	0

IČO 17335949		Číslo riadku	Účtovné obdobie		
Číslo účtu	Výnosy, daň z príjmov a výsledok hospodárenia		Hlavná činnosť	Podnikateľská činnosť	Spolu
a	b	c	1	2	3
664	Výnosy z precenenia cenných papierov	104	0	0	
665	Výnosy z dlhodobého finančného majetku	105	0	0	
666	Výnosy z krátkodobého finančného majetku	106	0	0	
667	Výnosy z derivátových operácií	107	0	0	
668	Ostatné finančné výnosy	108	0	0	
67	Mimoriadne výnosy (r. 110 až r. 113)	109	0	0	
672	Náhrady škôd	110	0	0	
674	Zúčtovanie rezerv	111	0	0	
678	Ostatné mimoriadne výnosy	112	0	0	
679	Zúčtovanie opravných položiek	113	0	0	
68	Výnosy z transferov a rozpočtových príjmov v št. rozp. organ. a príspev. organ. (r. 115 až r. 123)	114	23199	0	2319
681	Výnosy z bežných transferov zo štátneho rozpočtu	115	0	0	
682	Výnosy z kapitálových transferov zo štátneho rozpočtu	116	23167	0	2316
683	Výnosy z bežných transferov od ostatných subjektov verejnej správy	117	0	0	
684	Výnosy z kapitálových transferov od ostatných subjektov verejnej správy	118	0	0	
685	Výnosy z bežných transferov od Európskych spoločenstiev	119	0	0	
686	Výnosy z kapitálových transferov od Európskych spoločenstiev	120	0	0	
687	Výnosy z bežných transferov od ostatných subjektov mimo verejnej správy	121	0	0	
688	Výnosy z kapitálových transferov od ostatných subjektov mimo verejnej správy	122	32	0	3
689	Výnosy z odvodu rozpočtových príjmov	123	0	0	
69	Výnosy z transferov z rozp. príjmov v obciach, VÚC a v rozp. a pr. organ. zriadených VÚC 125-133	124	0	0	
691	Výnosy z bežných transferov z rozpočtu obce, VÚC a v organ. zriadených VÚC	125	0	0	
692	Výnosy z kapitálových transferov z rozpočtu obce, VÚC a v organ. zriadených VÚC	126	0	0	
693	Výnosy samosprávy z bežných transferov zo štátneho rozpočtu a od iných subjektov verejnej správy	127	0	0	
694	Výnosy samosprávy z kapit. transferov zo štátneho rozpočtu a od iných subjektov verejnej správy	128	0	0	
695	Výnosy samosprávy z bežných transferov od Európskych spoločenstiev	129	0	0	
696	Výnosy samosprávy z kapitálových transferov od Európskych spoločenstiev	130	0	0	
697	Výnosy samosprávy z bežných transferov od ostatných subjektov mimo verejnej správy	131	0	0	

IČO 17335949		Číslo riadku	Účtovné obdobie		
Číslo účtu	Výnosy, daň z príjmov a výsledok hospodárenia		Hlavná činnosť	Podnikateľská činnosť	Spolu
a	b	c	1	2	3
595	Dodatočne platená daň z príjmov	137	0	0	
-	Výsledok hospodárenia po zdanení r. 135 minus (r. 136, r. 137)(+/ -)	138	200056	0	200056
Kontrolné číslo (súčet riadkov 066 až 138)		995	10378364	0	10378364



DAŇOVÝ ÚRAD KOŠICE
pobočka Rožňava
Ul. Zeleného Stromu 10, 048 01 Rožňava

Psychiatrická liečebňa Samuela Bluma v
Plešivci
Gemerská 233
049 11 Plešivec

Váš list číslo/zo dňa	Naše číslo	Vybavuje/linka	Rožňava
23.06.2017	101420754/2017	Fafráková 058/7864302	23.06.2017

Vec
Potvrdenie o stave osobného účtu

Daňový úrad Košice na základe zákona č. 333/2011 Z. z. o orgánoch štátnej správy v oblasti daní, poplatkov a colníctva v znení neskorších predpisov, zákona č. 479/2009 Z. z. o orgánoch štátnej správy v oblasti daní a poplatkov a o zmene a doplnení niektorých zákonov v znení neskorších predpisov a § 53 ods. 4 zákona č. 563/2009 Z. z. o správe daní (daňový poriadok) a o zmene a doplnení niektorých zákonov v znení neskorších predpisov

p o t v r d z u j e ,

že voči daňovému subjektu Psychiatrická liečebňa Samuela Bluma v Plešivci, DIČ 2020967256, IČO 17335949, IČ DPH SK2020967256, Gemerská 233, 049 11 Plešivec, ku dňu 23.06.2017:

- nie sú evidované daňové nedoplatky na spravovaných daniach,
- nie sú evidované nedoplatky na iných platbách.

Potvrdenie sa vydáva na žiadosť daňového subjektu.



Ing. Valéria Lorková
vedúca oddelenia správy daní 9

Telefón	Fax	E-mail	Webové sídlo
+421 587864111	+421 587321949	duke-rv.kontakt@financnasprava.sk	www.financnasprava.sk



Psychiatrická liečebňa Samuela
Bluma v Plešivci
Gemerská 233
049 11 Plešivec

Váš list číslo/zo dňa	Naše číslo	Vybavuje/☎	Rožňava
23.06.2017	13203-142/2017-RV	Kapustová Alica/090617-6789 alica.kapustova@socpoist.sk	23. júna 2017

Vec: Potvrdenie

Sociálna poisťovňa, pobočka Rožňava potvrdzuje, že zamestnávateľ Psychiatrická liečebňa Samuela Bluma v Plešivci, IČO: 17335949, Gemerská 233, 049 11 Plešivec je podľa údajov evidovaných Sociálnou poisťovňou ku dňu vystavenia tohto potvrdenia evidovaný v registri zamestnávateľov vedenom Sociálnou poisťovňou od 01.01.1992, variabilný symbol 1001147378 .

Sociálna poisťovňa, pobočka Rožňava potvrdzuje, že zamestnávateľ Psychiatrická liečebňa Samuela Bluma v Plešivci, IČO: 17335949, Gemerská 233, 049 11 Plešivec , podľa údajov evidovaných Sociálnou poisťovňou ku dňu vystavenia tohto potvrdenia má splnené odvodové povinnosti.

Týmto potvrdením nezaniká povinnosť zamestnávateľa podľa § 141 (poistné) zákona č. 461/2003 Z. z. o sociálnom poistení v znení neskorších predpisov (ďalej len „zákon“) uhradiť prípadné nedoplatky na poistnom a príspevkoch na sociálne poistenie z dôvodu vzniku nových alebo zmeny existujúcich rozhodných skutočností zistených Sociálnou poisťovňou až po vydaní tohto potvrdenia. Zároveň toto potvrdenie nezbavuje zamestnávateľa povinnosti uhradiť v budúcnosti prípadné sankcie podľa § 239 (pokuty), § 240 (penále) zákona vzniknuté až na základe právoplatných rozhodnutí a týkajúce sa obdobia zahrnutých v tomto potvrdení.

Potvrdenie sa vydáva na žiadosť zamestnávateľa.

Za správnosť: 



Ing. Andrej Olexa
poverený riaditeľ pobočky

Telefón
090617-6789
alica.kapustova@so
cpoist.sk

Fax
0906 17 6835

Bankové spojenie IČO
SK08818000000700015713 30807 484
0
BIC/SWIFT: SPSRSKBA *)

Internet
<http://www.socpoist.sk/>



Psychiatrická liečebňa Samuela Bluma v
Plešivci
GEMERSKÁ 233/233
049 11 PLEŠIVEC

Váš list číslo/zo dňa
1733594900

Naše číslo
P001174800284

Vybavuje/linka
Sylvia Dévaiová
058/2824114

ROŽŇAVA
22.06.2017

Vec: Potvrdenie

Všeobecná zdravotná poisťovňa, a.s., pobočka Rožňava týmto potvrdzuje, že u platiteľa poistného Psychiatrická liečebňa Samuela Bluma v Plešivci, GEMERSKÁ 233/233, 049 11 PLEŠIVEC, IČO:17335949 neneviduje ku dňu 22.06.2017 pohľadávku na poistnom na verejné zdravotné poistenie.

Toto potvrdenie nezbavuje platiteľa poistného povinnosti doplatiť prípadné ďalšie pohľadávky zistené kontrolou.

Potvrdenie sa vydáva na žiadosť platiteľa poistného.

S pozdravom

VŠEOBECNÁ ZDRAVOTNÁ POISŤOVŇA
Všeobecná zdravotná poisťovňa, a.s.
pobočka Rožňava, Janka Kráľa 3, 049 11 Rožňava 1
IČO: 35 937 874 DIČ: 2022027040 11

Ing. Eva Petruchová
vedúca pobočky

Psychiatrická liečebňa Samuela Bluma
v Plešivci
GEMERSKÁ 233
049 11 PLEŠIVEC

Váš list zo dňa 2.5.2017	Naše číslo PV17045389	Vybavuje/Telefón Ing. Peter NITRIANSKY	Miesto/Dátum NITRA 4.5.2017
-----------------------------	--------------------------	---	-----------------------------------

Vec: Potvrdenie

Obchodná spoločnosť DÓVERA zdravotná poisťovňa, a. s. so sídlom: Einsteinova 25, 851 01 Bratislava, IČO: 35 942 436, registrácia: zapísaná v obchodnom registri Okresného súdu Bratislava I, oddiel: Sa, vložka číslo 3627/B (ďalej len „zdravotná poisťovňa“), vykonávajúca verejné zdravotné poistenie na základe povolenia na vykonávanie verejného zdravotného poistenia podľa zákona č. 581/2004 Z. z. o zdravotných poisťovniach, dohľade nad zdravotnou starostlivosťou a o zmene a doplnení niektorých zákonov v znení neskorších predpisov,

potvrďuje, že voči

platiteľovi poistného: **PSYCHIATRICKÁ LIEČEBŇA SAMUELA BLUMA V PLEŠIVCI**
sídlo: **GEMERSKÁ 233, 04911 PLEŠIVEC**
IČO: **17335949**

Neeviduje ku dňu vydania tohto potvrdenia pohľadávky – z titulu nedoplatkov na poistné na verejné zdravotné poistenie, nedoplatkov na sankciách a nedoplatkov z ročného zúčtovania poistného na verejné zdravotné poistenie podľa zákona č. 580/2004 Z. z. o zdravotnom poistení a o zmene a doplnení zákona č. 95/2002 Z. z. o poisťovníctve a o zmene a doplnení niektorých zákonov v znení neskorších predpisov (ďalej len „nedoplatky na zdravotnom poistení“).

Potvrdenie sa vydáva na žiadosť platiteľa poistného.

Na základe tohto potvrdenia nezaniká povinnosť platiteľa poistného uhradiť prípadné nedoplatky na zdravotnom poistení z dôvodu zmeny rozhodných skutočností zistených zdravotnou poisťovňou až po vydaní tohto potvrdenia.

S pozdravom



Ing. Peter ŠTUBENDEK
manažér odboru administrácie poistného
DÓVERA zdravotná poisťovňa, a. s.

Pravosť tohto potvrdenia si môžete kedykoľvek rýchlo a jednoducho overiť na www.dovera.sk/aplikacie.
Potvrdenie obsahujúce faksimile podpisu oprávnenej osoby a predtlačný odtlačok pečiatky je vydané v súlade s ust. § 25 ods. 1 písm. k) zákona č. 580/2004 Z. z. o zdravotnom poistení a o zmene a doplnení zákona č. 95/2002 Z. z. o poisťovníctve a o zmene a doplnení niektorých zákonov v znení neskorších predpisov a preto sa jedná o originál potvrdenia vydávaného zdravotnou poisťovňou.

DÓVERA zdravotná poisťovňa, a. s.
Cintorínska 5, 949 01 Nitra
Zákaznícka linka: 0850 850 850
E-mail: info@dovera.sk, www.dovera.sk

BEZ ČAKANIA. BEZ PAPIEROV. VŽDY OTVORENÁ.

www.dovera.sk/plus

DÓVERA zdravotná poisťovňa, a. s. Einsteinova 25, 851 01 Bratislava



Union zdravotná poisťovňa, a.s.
Bajkalská 29/A
821 06 Bratislava
Tel.: 021 00 11 11
www.unionpoist.sk

Psychiatrická liečebňa Samuela
Bluma v Plešivci
Gemerská 233
049 11 Plešivec

V Poprade dňa 05.05.2017

Váš list číslo/zo dňa	Naše číslo	Vybavuje/e-mail/tel.č.
	451/2017/60584	Ing. Martina Leitnerová/052/2815210 Martina.leitnerova@union.sk

V E C: Potvrdenie

Union zdravotná poisťovňa, a. s.(ďalej len „zdravotná poisťovňa“) týmto potvrdzuje, že voči

platiteľovi poistného: Psychiatrická liečebňa Samuela Bluma v Plešivci
IČO: 17335949

- n e e v i d u j e -

ku dňu vystavenia tohto potvrdenia pohľadávky na poistnom na verejné zdravotné poistenie, nedoplatky z ročného zúčtovania zdravotného poistenia a nedoplatky z vyčíslených úrokov z omeškania.

Týmto potvrdením nezaniká povinnosť platiteľa poistného uhradiť prípadné pohľadávky vzniknuté z dôvodu zmeny rozhodných skutočností zistených zdravotnou poisťovňou až po vydaní tohto potvrdenia.

Potvrdenie sa vydáva na vlastnú žiadosť spoločnosti.

S pozdravom



Ing. Martina Leitnerová
špecialista kontroly platiteľov
podľa poverenia
Union zdravotná poisťovňa, a.s.