



**K o n s o l i d o v a n á
výročná správa
mesta Krupina
za rok 2016**

**(obsahuje údaje
individuálnej výročnej správy)**

.....
primátor mesta

1. Úvodné slovo primátora mesta.....	3
2. Identifikačné údaje mesta.....	4
3. Organizačná štruktúra mesta a identifikácia vedúcich predstaviteľov.....	4
4. Poslanie, vízia, ciele.....	8
5. Základná charakteristika konsolidovaného celku.....	9
5.1 Geografické údaje.....	9
5.2 Demografické údaje.....	9
5.3 Ekonomické údaje.....	11
5.4 Symboly mesta.....	12
5.5 Logo mesta Krupina.....	13
5.6 História mesta Krupina.....	13
5.7 Pamiatky.....	14
5.8 Významné osobnosti mesta.....	14
6. Plnenie funkcií mesta (prenesené kompetencie, originálne Kompetencie).....	15
6.1 Výchova a vzdelávanie.....	15
6.2 Zdravotníctvo a sociálne zabezpečenie.....	16
6.3 Kultúra.....	17
6.4 Hospodárstvo.....	18
7. Informácia o vývoji mesta z pohľadu rozpočtovníctva.....	20
7.1 Plnenie príjmov a čerpanie výdavkov za rok 2016.....	21
7.2 Prebytok rozpočtového hospodárenia za rok 2016.....	21
7.3 Rozpočet na roky 2017 – 2019.....	23
8. Informácia o vývoji mesta z pohľadu účtovníctva za materskú účtovnú jednotku a konsolidovaný celok.....	23
8.1 Majetok.....	23
8.2 Zdroje krytia.....	24
8.3 Pohľadávky.....	26
8.4 Záväzky.....	26
9. Hospodársky výsledok za rok 2016 - vývoj nákladov a výnosov za materskú účtovnú jednotku a konsolidovaný celok.....	27
10. Ostatné dôležité informácie.....	30
10.1 Prijaté granty a transfery.....	30
10.2 Poskytnuté dotácie a sponzorstvo.....	32
10.3 Významné investičné akcie v roku 2016.....	33
10.4 Predpokladaný budúci vývoj činnosti.....	34
10.5 Udalosti osobitného významu po skončení účtovného obdobia.....	35
10.6 Významné riziká a neistoty, ktorým je účtovná jednotka vystavená.....	35

1. Úvodné slovo primátora mesta

Vážený spoluobčan mesta Krupina,



dovoľte mi pred čítaním tejto výročnej správy, zhodnotiť uplynulý rok. Rok 2016 bol pre nás rokom, kedy sme sa snažili naplňať naše predsavzatia a riešiť problémy, ktoré život so sebou priniesol. Ďakujem svojim spolupracovníkom, kolegom, sponzorom i samotným občanom, že ste stáli pri mne a pomohli mi tieto neľahké úlohy v záujme ďalšieho rozvoja mesta naplňať. Vážim si to, pretože mojím cieľom je vybudovať z nášho mesta miesto, na ktoré budeme právom hrdí a o ktorom si budeme môcť povedať - som rád, že žijem práve tu. Som nesmierne rád, že sa nám spoločnými silami podarilo v roku 2016 úspešne zrealizovať viaceré projekty: najväčšou i najzávažnejšou bola určite výstavba a vybavenie športovej haly, z ktorej mali najväčšiu radosť žiaci navštevujúci ZŠ EMŠ. Bola to pre nás veľká výzva a obrovský záväzok, dotiahnuť túto akciu do úspešného konca. Ďalej sa nám podarilo zrekonštruovať komunikáciu na Hviezdoslavovej ulici či verejné osvetlenie na ulici 29. augusta a v lokalite Biely Kameň. Mnohých nás určite potešila, ale aj potrápila výstavba a rekonštrukcia vodovou v lokalite Červená Hora – Líška. Významnou pre nás Krupinčanov je aj rekonštrukcia strážnej veže Vartovka, ktorá získala nový šat aj vďaka získaným finančným prostriedkom z BBSK. Obyvatel' či návštevník mesta sa bude určite lepšie cítiť v už zklimatizovaných priestoroch obradnej miestnosti i v reprezentatívnych miestnostiach budovy mestského úradu. K skvalitneniu občianskej vybavenosti určite prispelo aj vybudovanie ďalších krytých kontajnerových stojísk v meste, vybudovanie mostovej nájazdovej váhy v zbernom dvore či vybudovanie záchytnej stanice pre odchytených túlavých psov. K zvýšeniu bezpečnosti v našom meste by mali slúžiť aj nové vozidlo mestskej polície a nový vyrozumievací systém. Dúfam, že ho budeme aj naďalej používať len ako skúšobne, že aj naďalej budeme môcť žiť v našej krajine a v našom meste bez strachu o svoj život. V neposlednom rade musím spomenúť tiež úspešné pokračovanie prác na oprave hrobky rodiny Plachých v starom cintoríne, ktorú sa nám podarilo realizovať nielen vďaka získaným finančným prostriedkom zo štátneho rozpočtu ale aj vďaka obyvateľom mesta, ktorí sa vo veľkej miere zapojili do zbierky na jej obnovu. Hrobku sa podarilo zaradiť medzi nehnuteľné národné kultúrne pamiatky a verím, že aj vďaka nej sa zvýši návštevnosť nášho mesta. Mesto každý rok podporuje finančnými prostriedkami zo svojho rozpočtu školstvo, kultúru i šport cez rozpočtové organizácie, ktoré sú v jeho zriaďovateľskej pôsobnosti a fungovanie Súkromnej MŠ; ďalej vysielanie relácií mestskej televízie; rôzne opravy v areáli kúpaliska Tepličky. Mesto naďalej udržiava detské ihriská v meste, zabezpečuje ich kosenie, prípadnú údržbu a opravy preliezok a detských atrakcií. Mesto v spolupráci s RO usporiadalo v uplynulom roku množstvo akcií ako Dni mesta Krupina s bohatým kultúrnym, športovým a spoločenským programom, novoročný ohňostroj, oslavy MDD, Vianočnú Krupinu a množstvo ďalších. Mesto zabezpečilo fungovanie verejného osvetlenia, starostlivosť o park, verejnú zeleň a kvetinovú výzdobu v meste, kosenie cintorínov, opravy ciest a chodníkov, zabezpečilo zimnú a letnú údržbu ciest t.j. odhŕňanie snehu a kosenie krajníc, dodávku a montáž dopravného značenia na miestnych komunikáciách; pomohlo formou dotácie poskytnutej z rozpočtu mesta nielen športovým klubom ale aj v oblasti kultúry, v sociálnej a rodinnej oblasti; spolufinancovalo aktivity terénnych sociálnych pracovníkov a VPP pracovníkov.

Myslím, že sme toho zvládli dosť a aktivity, ktoré sa nám nepodarilo zrealizovať, sú pre nás výzvou do nasledujúcich rokov. Verím, že spoločnými silami ich zvládneme. Ďakujem.

Ing. Radoslav Vazan
primátor mesta Krupina

2. Identifikačné údaje mesta

Názov: Mesto Krupina

Sídlo: Svätotrojičné námestie 4/4, Krupina

IČO: 00320056

Štatutárny orgán obce: Ing. Radoslav Vazan – primátor mesta

Telefón: 045/55 503 11

Mail: krupina@krupina.sk

Webová stránka: www.krupina.sk

3. Organizačná štruktúra mesta a identifikácia vedúcich predstaviteľov

Primátor mesta



Ing. Radoslav Vazan

Zástupca primátora



Mgr. Anna Borbuliaková

Prednosta mestského úradu: Ing. Štefan Schnitzer do 31.1.2016

Ing. Eva Lukáčová od 2.2.2016

Hlavný kontrolór mesta: Ing. Adrián Macko

Mestské zastupiteľstvo je zložené z 11 členov: Ing. Jaroslav Bellák; Mgr. Anna Borbuliaková; Marián Dado; Mgr. Ján Hambacher; doc. Ing. Jozef Krilek, PhD; Mgr. Leonard Lendvorský; Ing. Albert Macko; Ing. Ján Macko; Ing. Stanislava Pavledová; Mgr. Martin Selecký; Mgr. Anna Surovcová

Mestská rada:

1. Mgr. Anna Borbuliaková
2. Marián Dado
3. Ing. Ján Macko

Komisie pri MsZ v Krupine:

1. Komisia rozvoja mesta
2. Komisia pre školstvo, mládež, kultúru a šport
3. Komisia „Človek -človeku“ ZPOZ
4. Komisia pre prešetrovanie sťažností proti činnosti poslanca mestského zastupiteľstva, primátora mesta a hlavného kontrolóra mesta
5. Komisia na ochranu verejného záujmu pri výkone funkcií verejných funkcionárov
6. Komisia sociálna, zdravotná a bytovej politiky

Mestský úrad - úlohy orgánov mesta s výnimkou tých, ktoré sú vo výlučnej kompetencii mestského zastupiteľstva v rámci svojej pôsobnosti zabezpečuje:

- 1) primátor mesta prostredníctvom:
 - a) sekretariátu primátora
 - b) mestskej polície
 - c) civilne ochrany
 - d) správy počítačovej siete
 - e) Spoločnej obecnej úradovne

- 2) Prednosta úradu prostredníctvom:
 - a) ekonomického oddelenia
 - b) oddelenia výstavby, životného prostredia a regionálneho rozvoja
 - c) oddelenia správy majetku mesta
 - d) oddelenia školstva a organizačného oddelenia
 - e) oddelenia projektového manažmentu
 - f) oddelenia kultúry

Schéma organizačnej štruktúry úradu Mesta Krupina je uvedená v prílohe č. 1 tohto dokumentu.

Rozpočtové organizácie v zriaďovateľskej pôsobnosti mesta Krupina uvádza tabuľka na str. 6 tohto dokumentu.

Príspevkové organizácie v zriaďovateľskej pôsobnosti mesta Krupina a **neziskové organizácie** založené mestom Krupina neboli v roku 2016 žiadne.

Obchodné spoločnosti založené mestom Krupina uvádza tabuľka na str. 7 tohto dokumentu.

Názov	IČO	Sídlo	Štatutárny orgán	Základná činnosť	telefón	e-mail	web stránka	Hodnota majetku v € k 31.12.2016	Výška vlastného imania v € k 31.12.2016	Výsledok hospodár. v € k 31.12.2016
Základná škola Jozefa Cígera Hronského	37833758	Školská 10, 963 01 Krupina	Mgr. Július Gálik	výchovno- vzdelávacia činnosť	045/5519097	zsskolska@zsskolska.edu.sk	www.zskrupina.edupage.org	686 255,96	-11 572,43	153,06
Základná škola Eleny Maróthy Šoltésovej	37830813	M.R.Štefánika 3 963 01 Krupina	Mgr. Maroš Skopal	výchovno- vzdelávacia činnosť	045/5519483	skola@zskrupina.sk	www.zskrupina.sk	2 102 360,40	74 050,35	-12 740,04
Základná umelecká škola	37831682	Svätotrojičné nám.7 963 01 Krupina	Mgr. Monika Jalšovská	výchovno- vzdelávacia činnosť	045/5512552	zuskrupina@stonline.sk	www.zuskrupina.sk	26 831,07	- 1 989,45	- 2 038,96
Materská škola	42308763	Malinovského 499/26 963 01 Krupina	Mgr. Ingrid Machovičová	výchovno- vzdelávacia činnosť	915 957 166	matskola@krupina.sk	www.krupina.sk/ms	872 495,86	89 878,61	2 624,68
Domček - centrum voľného času	37830783	M.R.Štefánika 33 963 01 Krupina	Mgr. Ľubica Dutkievičová	výchovno- vzdelávacia a rekreačná činnosť	045/5519360	domcekcvc@stonline.sk	www.domcekcvc.sk	160 730,17	- 3 701,30	-11 438,89
Kultúrne centrum a múzeum Andreja Sládkoviča	42012805	Sládkovičova 40/9 963 01 Krupina	Ing. Gabriela Tvrdošínská	kultúrno- spoločenská, osvetová činnosť	045/5511260	kc@krupina.sk	www.krupina.sk/muzeum	18 662,59	-873,63	-873,63

Názov	IČO	Sídlo	Štatutárny orgán	Základná činnosť	telefón	e-mail	web stránka	Hodnota majetku v € k 31.12.2016	Výška vlastného imania v € k 31.12.2016	Výsledok hospodár. v € k 31.12.2016
Mestský bytový podnik, s. r. o.	36054381	Svätotrojičné nám. 20 963 01 Krupina	Ing. Ľubica Machovičová	výkon správy bytov a nebytových priestorov objektov, prevádzkovanie vodovodov a kanalizácií bez likvidácie, úprav a rozvod vody...	045/5519095	mbp@krupina.sk		137 178,88	12 460,61	11 508,16
Mestský podnik služieb, s. r. o.	36027278	Svätotrojičné nám. 4 963 01 Krupina	Mgr. Viktor Fertšek	letná a zimná údržba komunikácií, nákladná preprava	915 831 876	fertsek@krupina.sk		461 805,90	672,55	63 563,06
Mestské lesy, s. r. o.	31616798	Priemyselná 969/14 963 01 Krupina	Ing. Miroslav Hraško	obhospodarovanie a zveľaďovanie lesných porastov v majetku mesta Krupina	045/5519083	mestskelesy@krupina.sk	www.lesykrupina.sk	3 267 946,23	60 351,76	3 148,76

4. Poslanie, vízia, ciele

Program hospodárskeho a sociálneho rozvoja mesta (ďalej PHSR) je základný dokument, ktorým sa mesto pri výkone samosprávy stará o všestranný rozvoj svojho územia a o potreby svojich obyvateľov. Program hospodárskeho a sociálneho rozvoja mesta Krupina je spracovaný na roky 2016 - 2023

Prioritné oblasti rozvoja mesta:

- ľudské zdroje – vzdelávanie, kultúra, šport a voľný čas, sociálne služby, zdravotníctvo, bývanie, občianska vybavenosť, nezamestnanosť, rovnosť príležitostí, marginalizované rómske komunity, moderná samospráva
- inovácie a konkurencieschopnosti podnikov
- cestovný ruch
- dopravná a technická infraštruktúra
- životné prostredie
- podpora priemyslu a poľnohospodárstva

Vízia mesta Krupina

Mesto Krupina by malo byť:

- dobre hospodáriacim a dobre riadeným mestom
- centrom obchodu, cestovného ruchu a priemyslu Hontianskeho regiónu
- progresívnym mestom s dobrou infraštruktúrou
- mestom sebavedomých a vzdelaných ľudí s aktívnym prístupom k životu
- mestom chrániacim a zveľaďujúcim bohaté prírodné a kultúrne dedičstvo
- príjemným miestom pre život – pekným, čistým, zdravým a bezpečným mestom

Motto mesta Krupina:

Krupina - mesto spokojných obyvateľov a návštevníkov, mesto čisté, bezpečné, zdravé, ekologické, príťažlivé, vzdelané, kultúrne, komunikujúce, prosperujúce

- mesto dodržiujúce princípy trvalo udržateľného rozvoja

5. Základná charakteristika konsolidovaného celku

Mesto Krupina je samostatný územný samosprávny a správny celok Slovenskej republiky, je právnickou osobou, ktorá samostatne hospodári s vlastným majetkom a s vlastnými príjmami. Základnou úlohou Mesta pri výkone samosprávy je starostlivosť o všestranný rozvoj jej územia a o potreby jej obyvateľov.

5.1 Geografické údaje

Geografická poloha mesta: Krupina leží na trase Zvolen - Šahy v geomorfologickom celku Krupinská planina, podcelku Bzovicka pahorkatina a predstavuje podhorie Štiavnických vrchov.

Susedné väčšie mestá a obce: Dudince, Zvolen, Sliach, Banská Bystrica, Banská Štiavnica, Levice, Šahy, Veľký Krtíš, Sebechleby, Ladzany, Devičie, Hontianske Nemce, Rakovec, Hontianske Tesáre, Bzovík, Žibritov, Babiná, Dobrá Niva, Podzámčok, Svätý Anton.

Celková rozloha mesta: Katastrálne územie celkom: 88,669 km² z toho:

- Poľnohospodárska pôda: 36,190 km²
- Lesná pôda: 46,000 km²
- Vodné plochy: 0,760 km²
- Ostatné plochy: 5,719 km²

Nadmorská výška : 280 m nad morom (stred mesta)

Demografické údaje

Počet obyvateľov k 31.12.2016: 7 638 z toho:

Deti do 17 rokov: 1 348 z toho: chlapci 687
dievčatá 661

Obyvatelia od 18 – 59 rokov 4 626 z toho: muži: 2 346
ženy: 2 280

Ostatní obyvatelia nad 60 rokov: 1 664 z toho: muži 661
ženy 1 003

Vývoj počtu obyvateľov - prehľad za posledných 5 rokov:

Rok	2012	2013	2014	2015	2016
Počet obyvateľov	7 712	7 703	7 712	7 640	7 638

Zdroj: Mesto Krupina

Národnostná štruktúra obyvateľstva - zisťovaná sčítaním obyvateľov, domov, bytov realizovaným v roku 2011, kedy bol počet trvalo bývajúceho obyvateľstva nášho mesta 8 046 (stav k 20.5.2011), bola nasledovná:

- slovenská: 7 070
- česká: 20
- maďarská: 25
- ukrajinská: 2
- rómska: 74
- moravská: 4
- nemecká: 5
- poľská: 6
- chorvátska: 1
- srbská: 2
- iná: 12
- nezistené: 825

Štruktúra obyvateľstva podľa náboženského vyznania - zisťovaná sčítaním obyvateľov, domov, bytov realizovaným v roku 2011, kedy bol počet trvalo bývajúceho obyvateľstva nášho mesta 8 046 (stav k 20.5.2011), bola nasledovná:

- rímskokatolíci: 5 041
- evanjelici, a. v.: 1 202
- židia: 2
- gréckokatolíci: 4
- reformovaná kresťanská cirkev: 5
- pravoslávna cirkev: 2
- Jehovovi svedkovia: 21
- evanjelická cirkev metodistická: 11
- bratská jednota baptistov: 0
- cirkev adventistov siedmeho dňa: 17
- apoštolská cirkev: 10
- starokatolícka cirkev: 1
- kresťanské zbory: 17
- cirkev československá husitská: 0
- bahájske spoločenstvo: 1
- cirkev Ježiša Krista svätých neskorších dní: 4
- iné: 25
- nezistené: 991
- bez vyznania: 692

Štruktúra obyvateľstva podľa najvyššieho dosiahnutého vzdelania - zisťovaná sčítaním obyvateľov, domov, bytov realizovaným v roku 2011, kedy bol počet trvalo bývajúceho obyvateľstva nášho mesta 8 046 (stav k 20.5.2011), bola nasledovná:

- základné vzdelanie: 1 042
- učňovské bez maturity: 1 087
- stredné odborné bez maturity: 809
- úplné stredné učňovské s maturitou: 268
- úplné stredné odborné s maturitou: 1 587
- úplné stredné všeobecné: 423
- vyššie odborné: 139
- vysokoškolské bakalárske: 205
- vysokoškolské Mgr., Ing., dok. 1 041
- vysokoškolské doktorandské: 16
- bez vzdelania: 1 236
- nezistené: 193

Štruktúra obyvateľstva podľa ekonomickej aktivity - zisťovaná sčítaním obyvateľov, domov, bytov realizovaným v roku 2011, kedy bol počet trvalo bývajúceho obyvateľstva nášho mesta 8 046 (stav k 20.5.2011), bola nasledovná:

- pracujúci okrem dôchodcov: 3 127
- pracujúci dôchodcovia: 137
- osoby na materskej dovolenke: 45
- osoby na rodičovskej dovolenke: 151
- nezamestnaní: 580
- študenti stredných škôl: 374
- študenti vysokých škôl: 221
- osoby v domácnosti: 23
- dôchodcovia: 1 551
- príjemcovia kapitálových príjmov: 6
- deti do 16 rokov (nar. po 20.5.1995): 1 339
- iná: 36
- nezistená: 456

5.3 Ekonomické údaje

Stav nezamestnanosti v meste Krupina k 31.12.2016 ako aj vývoj nezamestnanosti v meste za posledných 5 rokov ukazuje nasledovná tabuľka:

Rok	2012	2013	2014	2015	2016
Ekonomicky aktívne obyvateľstvo	3 889	3 889	3 889	3 889	3 889
Počet evidovaných nezamestnaných	703	631	569	431	345
Registrovaná miera nezamestnanosti	18,08	16,23	14,63	11,08	8,87

Zdroj: ÚPSVaR pracovisko Krupina

5.4 Symboly mesta

Mesto Krupina používa základné symboly, medzi ktoré patria erb, vlajka a pečať mesta, ktoré sú priamo zahrnuté v Štatúte mesta Krupina.

Erb mesta Krupina :



MALÝ ERB - inšpirovaný erbovou listinou z roku 1609, delený štít v hornej červenej polovici po zelenej nerovnej pažiti kráčajúci strieborný, obrátený, ohliadajúci sa, zlatým prstencom nimbovaný Baránok Boží v zlatej zbroji, držiaci za sebou zlatú pravošikmú krížovú žrd' so striebornou, tromi jazykmi ukončenou koruhvou so znamením červeného priebežného kríža, z hrude Baránka striekajúca červená krv do zlatého, na pažiti položeného kalicha; zo spodného okraja dolnej modrej polovice štítu vyrastajúce strieborné cimburiové hradby, zo špičky štítu vyrastajúci vrchol čiernej brány so striebornou mrežou, z cimburia vyrastajúci rytier v červeno-strieborným chocholom zdobenej prilbe a striebornom brnení, s rozpaženými rukami – v pravici so strieborným ľavošikmým mečom, v ľavici so zlatou korunou.



VEĽKÝ ERB je rozšírený o štítonosičov: strieborno-zlatí anjeli s gloriolou so zelenými palmovými ratolesťami, držiaci erb. Na hlave štítu položená zlatá otvorená koruna. Boží Baránok symbolizuje predchádzajúcu históriu mesta a rytier vyjadruje zásluhy Krupinčanov v bojoch proti Turkom a vernosť panovníkovi.

Vlajka mesta Krupina:

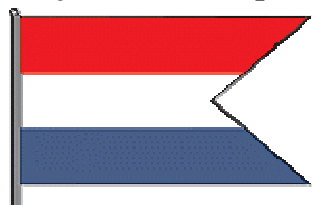

VLAJKA mesta pozostáva z troch pozdĺžnych pruhov vo farbách červeno-bielo-modrej. Vlajka má pomer strán 2:3 a ukončená je dvoma cípmi, teda zástrihom, siahajúcim do tretiny jej listu.



Pečať mesta Krupina: Pečať mesta je okrúhleho tvaru s malým erbom mesta o priemere 36 mm a s kruhopsom „MESTO KRUPINA“. Pečať s malým erbom sa používa pri administratívnych úkonoch. Okrem pečate s malým erbom s rozmerom 36 mm orgány mesta používajú pečiatkovadlo o rozmere 24 mm, ktoré súčasne používa aj MsÚ, ďalej na reprezentačné účely používa mesto i pečať s veľkým erbom o rozmere 36 mm.

5.5 Logo mesta Krupina

Mesto Krupina nateraz nedisponuje samostatným logom; medzi základné symboly patria erb, vlajka a pečať mesta, ktoré sú priamo zahrnuté v Štatúte mesta Krupina. Za symbol mesta (vo všeobecnom zmysle) sa taktiež považuje krupinská protiturecká strážna veža Vartovka, ktorej fotografie a rôzne prekreslené podoby sa používajú aj akési „logo“. Jej podobizeň je zobrazená na prvej strane tohto dokumentu.

Symboly mesta boli začiatkom roka 2007 zaregistrované v Heraldickom registri Slovenskej republiky. Postupné spresňovanie popisu erbu a vzájomná komunikácia viedli k jeho definitívnej úprave a zaradeniu do Heraldického registra v roku 2008. Od roku 2007 mesto používa v administratívnej a úradnej činnosti pečiatkovadlo s malým erbom a pri reprezentácii a slávnostných príležitostiach pečiatkovadlo s veľkým erbom. Autorom nových návrhov malého a veľkého erbu podľa erbovej miniatúry a textu s prihliadnutím na heraldické pravidlá je Ladislav Čisárik ml. Symboly mesta môžu používať jedine oprávnené osoby s písomným povolením Mesta Krupina, a to v súlade so štatútom mesta, dobrými mravmi a slovenskou legislatívou.

5.6 História mesta Krupina



Mesto Krupina patrí medzi najstaršie mestá na Slovensku. Mestské práva dostala už v roku 1238, avšak okolie Krupiny bolo osídlené už v mladšej dobe kamennej. Najstaršia písomná zmienka o území, na ktorom vznikla Krupina je v listine Bela II. z roku 1135. Predpoklady na vznik stredovekého mestečka vytvorila obchodná cesta, ktorá spájala Jadran s Baltom. Vývoj rastúceho mesta bol násilne prerušený vpádom Tatárov r. 1241, ktorí Krupinu spustošili. Počas tatárskeho vpádu sa stratili Krupine pôvodné mestské výsady, preto ich Bela IV. Roku 1244 obnovil. V 14. storočí bola Krupina známa a významná svojim „Krupinským právom“. V 15. storočí bolo mesto ohrozované vojskami husitov – bratříkov, ktoré viedol Ján Jiskra. Títo Krupinu obsadili a postavili okolo kostola obranné múry s baštami. Za vernosť preukázanú v bojoch o uhorský trón udelil panovník Ladislav Pohrobok Krupine r. 1453 privilégium, podľa ktorého mohla používať osobitnú ochranu uhorských panovníkov ako *slobodné kráľovské mesto*.

Po útokoch Turkov utrpela Krupina veľké škody, preto na obranu mesto budovalo hradby, v roku 1541 i strážnu vežu Vartovku. Turci Krupinu nikdy neobsadili. Neskôr mesto donútili kapitulovať kurucké vojská, ktoré mesto vykradli a podpálili. V roku 1710 mesto postihol mor. Stavovské povstania a turecké vojny zasadili Krupine ťažký úder. Upadol jej politický a spoločenský význam. Krupina sa však postupne zotavovala zo spôsobených škôd. V druhej polovici 18. st. sa výrazne začalo rozvíjať školstvo, vzniklo piaristické gymnázium, neskôr bola zriadená trojtriedna koedukčná hlavná škola. V roku 1797 vypukol v meste požiar, ktorý ho takmer celé zničil. Na zmiernenie nešťastia panovník r. 1798 na dva roky odpustil mestu dane a dal mu privilégium vydržiavať jarmoky. V revolučných rokoch 1848 – 49 silný maďarizačný vplyv nedovolil väčšiemu rozvinutiu slovenského národného života v Krupine. V tomto období však v Krupine uzreli svetlo sveta a pôsobili tu národovci Andrej Braxatoris a jeho syn básnik Andrej Braxatoris-Sládkovič. V roku 1855 sa tu narodila spisovateľka Elena Maróthy Šoltéssová. Po skončení I. sv. vojny napadli mesto vojská maďarskej červenej armády, ktoré

zanechali za sebou značné hmotné škody. K výraznejšiemu rozvoju mesta došlo v 30-tych rokoch a v období Slovenského štátu. Počas II. svetovej vojny sídlili v okolí mesta štáby sovietskych a francúzskych partizánov. Krupina bola oslobodená vojakmi rumunskej a Červenej armády 3. marca 1945. Do roku 1960 bola Krupina okresným mestom, patrilo pod ňu 45 obcí. Aj keď sa po zrušení okresu rozvoj mesta spomalil, zostala Krupina prirodzeným kultúrnym a administratívnym centrom hontianskej oblasti s rozvinutým strojárskym a potravinárskym priemyslom. Po roku 1989 nastali zmeny. Dobudovala sa priehrada, obchodný dom, tržnica. Krupina ako jedno z prvých miest na Slovensku mala káblovú televíziu, historickou udalosťou bolo napojenie mesta na plyn. Krupina ako prirodzená spádovitá oblasť bola znovu vyhlásená za okresné mesto (36 obcí).

Históriu Krupiny poznačili roky slávy i roky sklamaní a utrpenia. Rástla a upadala, neraz sa dvíhala z rumovísk i popola. Pokolenia si tu odovzdávali svoje životné skúsenosti, starosti a radosti, žiaľ i nádeje. Krupina vychovala stotočňoch ľudí, ktorí sú zapísaní v dejinách slovenského národa. Buďme na nich a na výsledky ich práce hrdí. Ucelenú históriu mesta možno nájsť v publikácii: Lukáč, M. a kol.: *Krupina – monografia mesta*, Banská Bystrica, 2006. 256 s.

5.7 Pamiatky

- **prírodné pamiatky:** geologicko-geomorfologickú zvláštnosť – prírodná pamiatka Štangarigel' (Krupinské bralce) – skalný útvar so stĺpovitou päťbokou odľučnosťou pyroxenických andezitov. Podobný charakter má aj prírodná pamiatka Sixova stráň. Z geologického hľadiska sú zaujímavé aj zvislé andezitové bralá a ich sutiny v národnej prírodnej rezervácii Mäsiarsky bok, ktorá sa nachádza v najvýchodnejšom výbežku Štiavnických vrchov.
- **kultúrne pamiatky:** strážna veža z čias protitureckých bojov Vartovka, Rímskokatolícky Kostol Narodenia Panny Mária - románska trojlod'ová bazilika z 13. storočia, Kaplnka sv. Anny, Kaplnka Sedembolestnej Panny Márie, Svätotrojičný stĺp, evanjelický kostol, pivnice resp. katakomby slúžiace na uskladnenie vína no i ako úkryt, Turecké studne – kamenné obydlia v starom lome Štrampľoch a pozostatky kamenného opevnenia mesta – hradby z 15. – 17. storočia, strážna veža z čias protitureckých bojov tzv. Vartovka a Husitská bašta z 15. storočia.

5.8 Významné osobnosti mesta

V Krupine sa už od stredoveku dotklo množstvo významných osobností, okrem panovníkov, ktorí mestu udelili privilégia, sa čoraz častejšie stretávame s osobnosťami z radov vzdelaných krupinských obyvateľov synov mešťanov, ktorí študovali na európskych univerzitách a neskôr pôsobili v rôznych významných funkciách. Keďže v Krupine v rámci mestskej samosprávy prevládali zväčša Nemci, o Slovákoch a ich významných osobnostiach sa nám zachovali písomné doklady až v mladšom období (od 17. storočia). K takýmto osobnostiam môžeme zaradiť tieto osobnosti:

- **Samuel Hruškovíc**, ev. a. v. farár, biskup, básnik a editor,
- **Benedikt Slavkovský**, r. kat. kňaz, piarista, dramatik, hudobný skladateľ,
- **Ján Burius**, ev. a. v. farár, spisovateľ,
- **Juraj Láni**, ev. a. v. učiteľ, spisovateľ

V 19. a 20. storočí tu pôsobili alebo sa tu narodili ďalšie významné osobnosti:

- **Ondrej Braxatoris**, ev. a. v. kantor a učiteľ, otec básnika A. Sládkoviča,
- **Andrej Braxatoris-Sládkovič**, ev. a. v. farár, básnik a spisovateľ, autor Maríny a Detvana,
- **Andrej Kmet'**, rím. kat. kňaz a národný buditeľ- dejateľ, zakladateľ viacerých miestnych i národných spolkov...,
- **Michal Matunák**, rím. kat. kňaz, učiteľ, historik, turkológ, autor systematického pomenovania ulíc v meste Krupina,
- **Elena Maróthy-Šoltésová**, spisovateľka a priekopníčka ženského emancipačného hnutia,
- **Pavol Bujnák**, ev. a. v. farár, literárny kritik a historik,
- **Gustáv Lehotský**, právnik, národný dejateľ,
- **Jozef Cíger-Hronský**, národný dejateľ, spisovateľ, správca Matice slovenskej,
- **Juraj Špitzer** – spisovateľ, scenárista, publicista,
- **Eugen Suchoň** – hudobný skladateľ.

Medzi neslovenské, no významné osobnosti pôsobiace alebo žijúce v Krupine zaraďujeme týchto dejateľov:

- **Arnold Ipoly-Stummer**, rím. kat. cirkevný hodnostár - biskup, historik, spisovateľ
- **Ondrej Szabó**, rím. kat. cirkevný hodnostár - biskup
- **Rudolf Geschwind** – šľachtiteľ ruží, priekopník hybridizácie lesných drevín, lesmajster mesta Krupina.

Medzi súčasné osobnosti, ktoré tu žili alebo študovali zaraďujeme aj:

- **Juraj Eckstein**, rodák, vedecký pracovník, čestný občan mesta
- **Viliam Polónyi**, rodák, herec, čestný občan mesta
- **Klára Patakyová**, sochárka
- **Emília Došeková**, herečka
- **Marián Labuda**, herec
- **Jozef Labuda**, archeológ, historik
- **Andrej Reiner**, lekár, scenárista

6. Plnenie funkcií mesta (prenesené kompetencie, originálne kompetencie)

6.1 Výchova a vzdelávanie

V súčasnosti výchovu a vzdelávanie detí v meste poskytuje:

- Základná škola Jozefa Cígera Hronského
- Základná škola Eleny Maróthy Šoltésovej
- Materská škola na Malinovského ulici s alokovaným pracoviskom na ulici Ivana Krasku
- Súkromná materská škola a súkromné detské centrum

Na mimoškolské aktivity je zriadená:

- Základná umelecká škola
- Domček - Centrum voľného času

Uvedené organizácie s výnimkou Súkromnej MŠ sú v zriaďovateľskej pôsobnosti mesta Krupina. Okrem nich vzdelávanie a výchovu v meste poskytujú aj RO v zriaďovateľskej pôsobnosti VÚCBB - ide o organizácie: Gymnázium Andreja Sládkoviča, Stredná odborná škola obchodu a služieb a organizácie, ktorých zriaďovateľom je štát – ide o organizácie: Špeciálna základná škola a Centrum pedagogicko-psychologického poradenstva a prevencie.

6.2 Zdravotníctvo a sociálne zabezpečenie

Zdravotnú starostlivosť v meste poskytuje:

Nemocnica Krupina, ktorá

- patrí pod Nemocnicu Zvolen a.s., člen skupiny AGEL
- zameraná je na následnú a doliečovaciu starostlivosť
- zahŕňa **oddelenia**: interné a oddelenie dlhodobo chorých
- zahŕňa **ambulancie**:
 - interná ambulancia príjmová
 - interná geriatrická ambulancia
 - chirurgická
 - ortopedická
 - rádiologická

Lekári (štátni i súkromní) v nasledovných ambulanciách:

Ambulancie	Počet
Detské ambulancie	3
Praktický lekár pre dospelých	3
Diabetologická ambulancia	1
Fyziatrisko-rehabilitačné centrum	1
Gynekologické ambulancie	2
Ambulancia klinickej imunológie a alergológie	2
Kožná ambulancia	1
Krčná-ušná-nosová ambulancia	1
Logopedická ambulancia	1
Očná ambulancia zrušená od 1.4.2016	1
Psychiatrická ambulancia	1
Neurologická ambulancia	1
Stomatologické ambulancie	3

Sociálne zabezpečenie

Sociálne služby v meste zabezpečuje :

- Domov dôchodcov a domov sociálnych služieb
- Domov sociálnych služieb "Nádej" Krupina n.o.
- Centrum sociálnych služieb Krupina
- Domov sociálnych služieb Krupina, n.o.

Resocializačné strediská pre občanov s rôznymi závislosťami sú:

- COR centrum, n.o.
- Občianske združenie VICTUS (Žibritov)
- Komunita Ľudovítov, n. o. (Poloma)

6.3 Kultúra

Spoločenský, kultúrny a športový život v meste zabezpečuje:

a) Mesto Krupina prostredníctvom **oddelenia kultúry**, ktoré zabezpečuje činnosť a prevádzku:

- Kina, amfiteátra a organizovanie kultúrnych aktivít
- Múzea Andreja Sládkoviča v Krupine
- Mestskej knižnice v Krupine
- Informačného centra mesta Krupina

Pracovníci kina, amfiteátra a organizovanie kultúrnych aktivít zabezpečujú rôznorodé aktivity z oblasti kultúrneho vyžitia mesta Krupina a to organizovaním samostatných (autorských) akcií, resp. prevzatých predstavení rôznych umelcov (hudobné a folklórne skupiny, sólisti, atď.). Organizujú niekoľko erbových podujatí – Krupinská heligónka, Cechové hry krupinské, atď.

Pracovníci Múzea Andreja Sládkoviča v Krupine, ktoré má v meste takmer 50-ročnú tradíciu a bolo v roku 2010 rozhodnutím Mestského zastupiteľstva zriadené ako mestské múzeum, zabezpečujú výskum, zbieranie, ochraňovanie a prezentovanie predmetov a duchovných hodnôt kultúrneho dedičstva mesta Krupina ako aj najbližšieho okolia – územia severného Hontu. Múzeum je v meste prvoradá pamäťová inštitúcia, ktorá ochraňuje kultúrne dedičstvo mesta i regiónu. Má stále expozície z histórie mesta od praveku až po začiatok 20. storočia, s expozíciou osobností, predovšetkým Andreja Sládkoviča a Eleny Maróthy Šoltésovej, pričom pripravuje aj dočasné výstavy. Múzeum spravuje viac ako 1500 zbierkových predmetov. Múzeum sa stará aj o základný výskum dejín mesta a jeho osobností. Na pôde múzea vznikajú aj publikácie a iné propagačné materiály, a to v spolupráci s Mestom Krupina a Informačným centrom mesta Krupina. Tu vzniklo 2. korigované slovensko-nemecké vydanie z Medzinárodného sympózia Rudolf Geschwind 1829 – 2009 (1910 - 2010), vydané v roku 2011 a v tomto istom roku aj kniha Michala Matunáka – Krupinskí hradní kapitáni (2011) – ako komentované vydanie a druhý zväzok edície Historické pamiatky mesta Krupina. V roku 2012 pre obec Drienovo vydalo samostatnú monografiu PhDr. Miroslava Lukáča Ján Alexander Rotarides (1822 – 1900) život a dielo.

Pracovníčky Mestskej knižnice v Krupine ako pamäťovej inštitúcie predovšetkým širokej verejnosti ponúkajú knižničný fond s takmer 19 000 exemplármi krásnej, odbornej i detskej literatúry, pričom v súčasnosti vo veľkej miere najmä mládež využíva prístup na 8 internetových staníc. Okrem toho ponúkajú medziknižničnú výpožičnú službu a organizujú stretnutia so spisovateľmi a podujatia pre dôchodcov a nižšie vekové kategórie (školy, škôlky).

Pracovníčka Informačného centra mesta Krupina poskytuje predovšetkým informácie o historických pamiatkach, prírodných zaujímavostiach domácim i zahraničným turistom. Informuje obyvateľov o kultúrnom a spoločenskom dianí v meste i bližšom okolí, ponúka propagačné materiály s celoslovenským záberom, rôzne suveníry a hlavne publikácie a

pohľadnice vydané mestom Krupina a jeho organizáciami. Informačné centrum je i kanceláriou prvého kontaktu, poskytuje informácie o činnosti Mestského úradu.

b) Kultúrne centrum a Múzeum Andreja Sládkoviča (skrátene KCaMAS) - je to rozpočtová organizácia v zriaďovateľskej pôsobnosti mesta Krupina. Zabezpečuje činnosť klubov, financovaných z časti z mestského rozpočtu. Konkrétne ide o:

- Mestský futbalový klub Strojár Krupina - MFK
- Dobrovoľný hasičský zbor Krupina – DHZ do 31.3.2016 (od 1.4.2016 pod Mestom)
- Klub dôchodcov
- Stolnotenisový klub
- Hokejbalový klub
- Folklórny súbor Hont
- Divadelný súbor Braxatoris

Mesto vybuďovalo a spravuje:

- 7 detských ihrísk, ktoré sa nachádzajú na uliciach: Majerský rad (2), Malinovského ulica (2), Železničná ulica, Špitzerova ulica a Záhradná ulica.
- miniihrisko a multifunkčné ihrisko, obe nachádzajúce sa v areáli základných škôl, boli odovzdané do správy ZŠ.
- hokejbalové ihrisko nachádzajúce sa na Špitzerovej ulici bolo odovzdané do správy KCaMAS.

6.4 Hospodárstvo

Ekonomický potenciál v lokalite mesta Krupina je tvorený sektorom poľnohospodárstva, lesného hospodárstva, priemyslu, stavebníctva a služieb, pričom pozícia jednotlivých sektorov na území mesta vyjadrená ako podiel pracovníkov zamestnaných v jednotlivých sektoroch hospodárstva na celkovom počte obyvateľov mesta v produktívnom veku je nasledovná:

- služby 50%
- priemysel 32%
- poľnohospodárstvo a lesné hospodárstvo 14%
- stavebníctvo 4%

Sektor služieb zaujíma v každom hospodárstve dôležité miesto, či už ako zložka pri tvorbe pridanej hodnoty (nadväzne tvorby HDP), alebo ako nástroj výrazne stimulujúci vývoj zamestnanosti. Rast produkcie služieb a vývoja zamestnanosti sú do značnej miery ovplyvňované prílivom investícií. Preto jednou z hlavných bariér výraznejšieho rozvoja služieb aj na území mesta Krupina súvisí s nedostatkom vlastného kapitálu podnikateľov. Zamestnanosť podnikateľskej sféry, vrátane verejnej správy v oblasti služieb na území mesta sa podieľa skoro 50 % z celkového počtu obyvateľov mesta v produktívnom veku.

V oblasti služieb je najväčším zamestnávateľom v rámci mesta verejný sektor (samospráva a štátna správa). Mesto Krupina priamo aj nepriamo (k 31.12.2016 zamestnávalo priemerne 250,02 pracovníkov (z toho úrad Mesta Krupina vrátane Spoločnej obecnej úradovne, stavebného úradu 60,42 pracovníkov; v rozpočtových organizáciách v zriaďovateľskej pôsobnosti mesta Krupina 163,60 pracovníkov a v obchodných spoločnostiach zriadených mestom Krupina 26).

V komerčnej sfére sa jedná najmä o maloobchodnú sieť COOP Jednota, spotrebné družstvo, ktoré zamestnáva priamo v Krupine 119 pracovníkov a jeho dcérska spoločnosť LOGISTICKÉ CENTRUM STRED, a. s. zaoberajúca sa skladovaním a prepravou tovaru zväčša potravín do svojej maloobchodnej siete zamestnávala 108 zamestnancov. V oblasti služieb mesta má tradične silné zastúpenie aj segment malých a stredných podnikateľov.

Najväčší počet podnikateľských subjektov v rámci **priemyslu** v lokalite mesta pôsobí v odvetví drevárskeho priemyslu, kovovýroby, strojov a zariadení, potravinárskych výrobkov, nábytkárskeho priemyslu a vo výrobe iných nekovových minerálnych výrobkov (výrobkov z kameňa), ako aj vo výrobe tlačiarenských a polygrafických výrobkov.

Najvyššiu zamestnanosť ako aj ekonomickú výkonnosť charakterizovanú tržbami z predaja, predaja na vývoz, tvorby pridanej hodnoty a pod. zabezpečujú priemyselné podnikateľské subjekty (právnické osoby) s počtom pracovníkov nad 20 osôb pôsobiacich v nasledovných priemyselných odvetviach:

- **V strojárskom priemysle pôsobia** akciová spoločnosť WAY Krupina, a.s., ktorá sa zaoberá výrobou šmykom riadených nakladačov LOCUST, vrátane prídavných zariadení, odmíňovacích strojov BOŽENA, zamestnávala k 31.12.2016 225 pracovníkov. Spoločnosť Wittur, s.r.o., ktorá je dcérskou spoločnosťou firmy Wittur GmbH Scheibs, zaoberajúcej sa výrobou výtťahových komponentov pre nové výtťahy, zamestnávala v roku 2016 98 zamestnancov. Okrem toho tu pôsobia aj menšie firmy ako KOVOPROFIL, s.r.o.; GRD, s.r.o.; HONTAPEX, s. r. o.; SNAP, s.r.o.
- **V drevospracujúcom priemysle pôsobí** LIND MOBLER SLOVAKIA, s.r.o., zameraná na výrobu a predaj čalúneného nábytku. Materská firma bola etablovaná v Dánsku v roku 1965. Počas svojho pôsobenia si firma výrazne upevnila svoje postavenie na európskom trhu. Firma LIND MOBLER začala s nábytkárskou výrobou v meste Krupina v roku 2000 a k 31.12.2016 zamestnávala 610 pracovníkov.
- **V potravinárskom priemysle pôsobí** firma HONTEX Pekáreň s. r. o. a pekáreň Bzovík s. r. o.
- **V tlačiarenskom priemysle pôsobí** firma NIKARA Róbert Jurových (FO), zameraná na tlačiarenské výrobky. Zamestnávala k 31.12.2016 100 pracovníkov.
- **V iných nekovových minerálnych výrobkoch pôsobia: spoločnosť OP-TIM, s.r.o.** , zameraná na výrobu stavebných hmôt (tepelná a zvuková izolácia budov), ďalej cementového tovaru, vrátane vykonávania zatepl'ovacích služieb zabezpečovaných stavebníctvom. Vykonáva tiež obchodnú a projektovú činnosť. Spoločnosť zamestnáva 24,60 stálych pracovníkov. Ďalej je tu **firma Mramor-Granit Mohyla, s.r.o.**, zameraná na kamenárske výrobky. Zamestnáva 17 pracovníkov a **firma Mramor, s.r.o.**, zameraná na ťažbu, spracovanie a montáž rôznych kamenárskych výrobkov.

Ďalšie podnikateľské subjekty zabezpečujú v súčasnosti priemyselnú výrobnú činnosť v rámci malých podnikov (výrobných prevádzok), pôsobia v kovovýrobe, drevospracujúcom priemysle, vo výrobe kamenárskych výrobkov (v kategórii s.r.o., fyzických osôb, resp. ako živnostníci) na území mesta Krupina.

Pre ďalšie obdobie jedným zo základných strategických zámerov mesta je pokračovanie v podpore podnikania a získavania nových domácich i zahraničných investorov. K naplneniu tohto zámeru mesto ponúka pre podnikateľské účely vlastné pozemky o celkovej rozlohe cca 5 ha. Územie pre podnikanie (vybudovanie priemyselného parku Krupina Juh) je v prípade príchodu nového investora alebo rozšírenia podnikania už existujúcich podnikateľských subjektov v tejto oblasti potrebné vybaviť infraštruktúrou.

Región mesta Krupiny má pomerne priaznivé prírodné podmienky pre **poľnohospodárstvo**, najmä poľnohospodársku prvovýrobu, ktorá ešte na začiatku minulého storočia dominovala. Kým v minulosti tento sektor reprezentoval jeden veľký poľnohospodársky subjekt, po jeho kolapse sú to najmä tri menšie spoločnosti, ktoré zamestnávajú cca 10 pracovníkov. V rámci rastlinnej výroby prevláda predovšetkým pestovanie obilnín a zemiakov. Živočíšna výroba je zameraná na chov hovädzieho dobytká, ošípaných a v menšej miere aj na chov oviec.

7. Informácia o vývoji mesta z pohľadu rozpočtovníctva

Základným nástrojom finančného hospodárenia Mesta Krupina bol rozpočet mesta na rok 2016. Mesto Krupina v roku 2016 zostavilo rozpočet podľa ustanovenia § 10 odsek 7) zákona č. 583/2004 Z.z. o rozpočtových pravidlách územnej samosprávy a o zmene a doplnení niektorých zákonov v znení neskorších predpisov.

Rozpočet mesta na rok 2016 bol zostavený ako vyrovnaný.

Bežný rozpočet bol zostavený ako prebytkový vo výške 479 463,20 € a **kapitálový rozpočet** ako schodkový vo výške -921 925,20 €. Schodok bežného a kapitálového rozpočtu bol vykrytý prebytkom **finančných operácií** vo výške 442 462 €.

Hospodárenie mesta sa riadilo podľa schváleného rozpočtu na rok 2016.

Rozpočet mesta bol schválený mestským zastupiteľstvom dňa 10. decembra 2015 uznesením č.319/2015-MsZ.

Rozpočet bol zmenený:

- 9 rozpočtovými opatreniami schválenými primátorom mesta v celkovej výške presunov 10 000 € v zmysle platného VZN a
- uzneseniami schválenými mestským zastupiteľstvom:
 - uznesením č. 74/2016-MsZ
 - uznesením č. 144/2016-MsZ
 - uznesením č. 163/2016-MsZ
 - uznesením č. 164/2016-MsZ
 - uznesením č. 165/2016-MsZ
 - uznesením č. 221/2016-MsZ
 - uznesením č. 230/2016-MsZ
 - uznesením č. 238/2016-MsZ
 - uznesením č. 268/2016-MsZ
 - uznesením č. 276/2016-MsZ
 - uznesením č. 302/2016-MsZ

7.1 Plnenie príjmov a čerpanie výdavkov za rok 2016

	Schválený rozpočet na rok 2016	Rozpočet po zmenách k 31.12.2016	Skutočné plnenie príjmov/ čerpanie výdavkov k 31.12.2016	% plnenia príjmov/ % čerpania výdavkov
Rozpočtované príjmy celkom	5 941 245,94	7 157 158,40	7 180 185,40	100,00
Bežné príjmy MsÚ	4 941 333,94	5 551 328,98	5 559 355,98	100,14
Bežné príjmy RO s právnou subjektivitou	158 630,00	211 679,65	211 679,65	100,00
Kapitálové príjmy MsÚ	65 000,00	528 339,37	543 339,37	102,84
Finančné operácie MsÚ	776 282,00	865 810,40	865 810,40	100,00
Rozpočtované výdavky celkom	5 941 245,94	7 157 158,40	6 761 125,06	94,47
Bežné výdavky MsÚ	2 145 328,27	2 857 281,46	2 483 456,65	86,92
Bežné výdavky RO s právnou subjektivitou	2 475 172,47	2 606 959,70	2 606 959,70	100,00
Kapitálové výdavky MsÚ	986 925,20	1 343 357,62	1 331 178,04	99,09
Kapitálové výdavky RO s právnou subjektivitou	0,00	7 752,42	7 752,42	100,00
Finančné operácie MsÚ	333 820,00	341 807,20	331 778,25	97,07
Rozpočet mesta	vyrovnaný	vyrovnaný	prebytok vo výške 419 060,34	X

Pozn.: Údaje v tabuľke sú uvedené okrem tzv. podnikateľskej činnosti, t.j. sú očistené o nerozpočtované bežné príjmy a nerozpočtované bežné výdavky, ktoré zahŕňajú príjmy z bufetu kina a príjmy zo ŠJ a výdavky na nákup materiálu a potravín do bufetu kina a nákup potravín do ŠJ a tiež sú očistené finančné operácie o prijaté a vrátené súťažné podklady a zábezpeky. Tabuľka tak zahŕňa hospodárenie len s rozpočtovanými finančnými prostriedkami mesta.

7.2 Prebytok rozpočtového hospodárenia za rok 2016

Hospodárenie obce	Skutočnosť k 31.12.2016
Bežné príjmy spolu	5 771 035,63
z toho : bežné príjmy MsÚ	5 559 355,98
bežné príjmy RO	211 679,65
Bežné výdavky spolu	5 090 416,35
z toho : bežné výdavky MsÚ	2 483 456,65
bežné výdavky RO	2 606 959,70
Bežný rozpočet	680 619,28
Kapitálové príjmy spolu	543 339,37
z toho : kapitálové príjmy MsÚ	543 339,37
kapitálové príjmy RO	0,00
Kapitálové výdavky spolu	1 338 930,46
z toho : kapitálové výdavky MsÚ	1 331 178,04
kapitálové výdavky RO	7 752,42
Kapitálový rozpočet	-795 591,09
Schodok bežného a kapitálového rozpočtu	-114 971,81

<i>Vylúčenie z prebytku</i>	0
Upravený schodok bežného a kapitálového rozpočtu	-114 971,81
Príjmy z finančných operácií	865 810,40
Výdavky z finančných operácií	331 778,25
Rozdiel finančných operácií	534 032,15
PRÍJMY SPOLU	7 180 185,40
VÝDAVKY SPOLU	6 761 125,06
Hospodárenie obce	419 060,34
<i>Vylúčenie z prebytku (nevyčerpané dopravné, nevyčerpané FP na odvodnenie o opravu pivníc v ZŠ a nevyčerpané FP rekonštrukciu múzeum)</i>	-23 258,10
Upravené hospodárenie obce	395 802,24

Pozn.: Tabuľka uvádza prepočet bez uvedenia tzv. podnikateľskej činnosti, t.j. bez nerozpočtovaných príjmov a nerozpočtovaných výdavkov. Výpočet prebytku hospodárenia mesta vychádza z rozpočtovaných príjmov a rozpočtovaných výdavkov.

Riešenie hospodárenia mesta:

Prebytok rozpočtu zistený podľa ustanovenia § 10 ods. 3 písm. a) a b) zákona č. 583/2004 Z.z. o rozpočtových pravidlách územnej samosprávy a o zmene a doplnení niektorých zákonov v znení neskorších predpisov je v sume **419 060,34 €**.

V zmysle ustanovenia § 16 odsek 6 zákona č. 583/2004 Z.z. o rozpočtových pravidlách územnej samosprávy a o zmene a doplnení niektorých zákonov v znení neskorších predpisov sa na účely tvorby peňažných fondov pri usporiadaní prebytku rozpočtu obce podľa § 10 ods. 3 písm. a) a b) citovaného zákona, z tohto **prebytku vylučujú** :

a) **nevyčerpané prostriedky zo ŠR** účelovo určené na **bežné výdavky** poskytnuté v predchádzajúcom rozpočtovom roku v sume **8 258,10 €** a to na :

- *nevyčerpané dopravné* v sume 231,10 €
- *nevyčerpané FP na odvodnenie a opravu pivníc v ZŠ* v sume 8 027,00 €

b) **nevyčerpané prostriedky zo ŠR** účelovo určené na **kapitálové výdavky** poskytnuté v predchádzajúcom rozpočtovom roku v sume **15 000,00 €** a to na :

- *nevyčerpané FP na rekonštrukciu múzea* v sume 15 000,00 €

ktoré je možné použiť v rozpočtovom roku v súlade s ustanovením § 8 odsek 4 a 5 zákona č. 523/2004 Z.z. o rozpočtových pravidlách verejnej správy a o zmene a doplnení niektorých zákonov v znení neskorších predpisov.

Na základe uvedených skutočností navrhujeme použiť **upravený prebytok rozpočtu** v sume **395 802,24 €** nasledovne :

- na tvorbu rezervného fondu vo výške 364 789,24 €
- na tvorbu fondu opráv vo výške 31 013,00 €

Záverečný účet mesta Krupina za rok 2016 bol schválený bez výhrad dňa 28.6.2017 uznesením č.138/2017-MsZ.

7.3 Rozpočet na roky 2017 – 2019

	Skutočnosť k 31.12.2016	Rozpočet na rok 2017	Rozpočet na rok 2018	Rozpočet na rok 2019
Príjmy celkom	7 449 216,68	7 810 968,23	5 727 413,65	5 749 187,79
Bežné príjmy	5 567 405,68	5 479 063,03	5 311 379,65	5 333 153,79
Bežné príjmy RO s právnou subjektivitou	418 318,16	396 034,00	396 034,00	396 034,00
Kapitálové príjmy	543 339,37	1 182 863,20	20 000,00	20 000,00
Finančné operácie	920 153,47	753 008,00	0,00	0,00

	Skutočnosť k 31.12.2016	Rozpočet na rok 2017	Rozpočet na rok 2018	Rozpočet na rok 2019
Výdavky celkom.	6 978 492,08	7 787 718,23	5 669 532,67	5 634 184,73
Bežné výdavky	2 487 941,94	2 544 723,97	2 420 889,65	2 342 795,93
Bežné výdavky RO s právnou subjektivitou	2 779 761,43	2 882 962,00	2 879 979,00	2 870 462,00
Kapitálové výdavky	1 331 178,04	2 028 112,26	65 586,02	117 848,80
Kapitálové výdavky RO s právnou subjektivitou	7 752,42	0,00	0,00	0,00
Finančné operácie	371 858,25	331 920,00	303 078,00	303 078,00

8. Informácia o vývoji mesta z pohľadu účtovníctva za materskú účtovnú jednotku a konsolidovaný celok

8.1 Majetok

a) za materskú účtovnú jednotku

Názov	Skutočnosť k 31.12.2016	Skutočnosť k 31.12.2015
Majetok spolu	45 121 676,38	43 926 631,54
Neobežný majetok spolu	40 510 127,13	40 687 502,03
z toho: Dlhodobý nehmotný majetok	22 259,12	7 482,40
Dlhodobý hmotný majetok	37 898 397,06	38 112 160,68
Dlhodobý finančný majetok	2 589 470,95	2 567 858,95
Obežný majetok spolu	4 599 300,17	3 227 852,64
z toho: Zásoby	28 385,63	20 465,64
Zúčtovanie medzi subjektami VS	3 506 787,78	2 417 671,47
Dlhodobé pohľadávky	0,00	100,00
Krátkodobé pohľadávky	24 266,25	18 684,32
Finančné účty	1 039 860,51	770 931,21
Poskytnuté návratné fin. výpomoci dlh.	0,00	0,00
Poskytnuté návratné fin. výpomoci krát.	0,00	0,00
Časové rozlíšenie	12 249,08	11 276,87

b) za konsolidovaný celok

Názov	Skutočnosť k 31.12.2016	Skutočnosť k 31.12.2015
Majetok spolu	49 287 682,88	47 331 063,03
<i>Neobežný majetok spolu</i>	<i>46 952 456,81</i>	<i>45 570 130,99</i>
z toho: Dlhodobý nehmotný majetok	22 259,12	7 482,40
Dlhodobý hmotný majetok	44 402 199,52	43 034 650,42
Dlhodobý finančný majetok	2 527 998,17	2 527 998,17
<i>Obežný majetok spolu</i>	<i>2 317 907,19</i>	<i>1 735 820,70</i>
z toho: Zásoby	50 927,35	43 703,63
Zúčtovanie medzi subjektmi VS	448 129,40	0,00
Dlhodobé pohľadávky	25 539,61	100,00
Krátkodobé pohľadávky	67 867,56	574 606,34
Finančné účty	1 725 443,27	1 117 410,73
Poskytnuté návratné fin. výpomoci dlh.	0,00	0,00
Poskytnuté návratné fin. výpom. krát.	0,00	0,00
Časové rozlíšenie	<i>17 318,88</i>	<i>25 111,34</i>

8.2 Zdroje krytia**a) za materskú účtovnú jednotku**

Názov	Skutočnosť k 31.12.2016	Skutočnosť k 31.12.2015
Vlastné imanie a záväzky spolu	45 121 676,38	43 926 631,54
<i>Vlastné imanie</i>	<i>36 288 942,29</i>	<i>35 947 974,09</i>
z toho: Oceňovacie rozdiely	0,00	0,00
Fondy	0,00	0,00
Výsledok hospodárenia	36 288 942,29	35 947 974,09
<i>Záväzky</i>	<i>4 649 309,29</i>	<i>4 227 304,10</i>
z toho: Rezervy	286 896,14	254 927,99
Zúčtovanie medzi subjektmi VS	8 258,10	2 492,76
Dlhodobé záväzky	3 025 868,02	3 215 516,94
Krátkodobé záväzky	398 635,82	412 492,86
Bankové úvery a výpomoci	929 651,21	341 873,55
Časové rozlíšenie	<i>4 183 424,80</i>	<i>3 751 353,35</i>

b) za konsolidovaný celok

Názov	Skutočnosť k 31.12.2016	Skutočnosť k 31.12.2015
Vlastné imanie a záväzky spolu	49 287 682,88	47 331 063,03
<i>Vlastné imanie</i>	<i>36 446 746,78</i>	<i>36 909 628,09</i>
z toho: Oceňovacie rozdiely	0,00	0,00
Fondy	0,00	270 950,12
Výsledok hospodárenia	36 446 746,78	36 638 677,97
Záväzky	6 026 524,01	5 523 649,25
z toho: Rezervy	632 487,49	664 826,28
Zúčtovanie medzi subjektmi VS	8 258,10	2 492,76
Dlhodobé záväzky	3 053 172,02	3 246 356,93
Krátkodobé záväzky	779 864,05	823 396,60
Bankové úvery a výpomoci	1 552 742,35	786 576,68
Časové rozlíšenie	6 814 412,09	4 897 785,69

Analýza významných položiek z účtovnej závierky (KÚZ):

- došlo k zvýšeniu hodnoty majetku a to tak hmotného ako aj nehmotného, spôsobeného predovšetkým nákupom softvéru, licencií a zaradením novovybudovanej budovy do majetku,
- došlo k výraznému poklesu hodnoty pohľadávok, čo má pozitívny vplyv na likviditu. Najväčší pokles pohľadávok vykázala obchodná spoločnosť MsL, s.r.o.
- zatiaľ čo v materskej spoločnosti došlo k zvýšeniu hodnoty rezerv, v konsolidovanom celku došlo k ich poklesu. Najvýraznejší pokles zaznamenala obchodná spoločnosť MsL, s.r.o. – rezerva na pestovnú činnosť a najväčší nárast materská spoločnosť a to rezerva na súdne spory,
- došlo k zníženiu hodnoty záväzkov, čo možno hodnotiť pozitívne z hľadiska zaťaženia rozpočtu v nasledujúcom roku,
- nárast v hodnote zúčtovacích vzťahov medzi subjektmi VS je spôsobený nedočerpaním dotácie určenej na odvodnenie a opravu pivníc v ZŠ JCH a nedočerpaním dopravného v ZŠ
- došlo k výraznému zvýšeniu hodnoty prijatých úverov, ktoré bolo spôsobené prijatím nových úverov, predovšetkým na dostavbu športovej haly (telocvične pre ZŠ EMŠ) a tiež na projekty realizované spoločnosťou MsL, s.r.o.

8.3 Pohľadávky

a) za materskú účtovnú jednotku (brutto)

Pohľadávky	Zostatok k 31.12 2016	Zostatok k 31.12 2015
Pohľadávky do lehoty splatnosti	24 266,25	18 784,32
Pohľadávky po lehote splatnosti	146 917,40	115 021,09

b) za konsolidovaný celok (netto)

Pohľadávky	Zostatok k 31.12 2016	Zostatok k 31.12 2015
Pohľadávky do lehoty splatnosti	93 007,17	574 606,34
Pohľadávky po lehote splatnosti	400,00	100,00

8.4 Záväzky

a) za materskú účtovnú jednotku

Záväzky	Zostatok k 31.12 2016	Zostatok k 31.12 2015
Záväzky do lehoty splatnosti	3 424 503,84	3 628 009,80
Záväzky po lehote splatnosti	0,00	0,00

b) za konsolidovaný celok

Záväzky	Zostatok k 31.12 2016	Zostatok k 31.12 2015
Záväzky do lehoty splatnosti	3 833 036,07	4 069 753,53
Záväzky po lehote splatnosti	0,00	0

Analýza významných položiek z individuálnej účtovnej závierky a konsolidovanej účtovnej závierky:

- porovnaním rokov 2015 a 2016 v IÚZ možno konštatovať nárast pohľadávok, ktoré v sebe viažu finančné prostriedky potrebné na úhradu záväzkov. Má to negatívny vplyv na likviditu. Naproti tomu v záväzkov pozorujeme pokles, čo možno hodnotiť kladne z hľadiska zaťaženia rozpočtu nasledujúceho roku.
- porovnaním rokov 2015 a 2016 v KÚZ možno konštatovať pokles pohľadávok, ktoré v sebe viažu finančné prostriedky potrebné na úhradu záväzkov. Má to pozitívny vplyv na likviditu. Rovnako pokles pozorujeme vo vývoji záväzkov, ktoré boli všetky v lehote splatnosti. Pokles záväzkov zaťažuje v menšej miere rozpočet nasledujúceho roku.

9. Hospodársky výsledok za rok 2016 - vývoj nákladov a výnosov za materskú účtovnú jednotku a konsolidovaný celok

a) za materskú účtovnú jednotku

Názov	Skutočnosť k 31.12. 2016	Skutočnosť k 31.12. 2015
Náklady	4 350 285,23	4 032 959,28
50 – Spotrebované nákupy	225 691,77	266 983,35
51 – Služby	1 081 351,17	850 210,72
52 – Osobné náklady	941 133,40	840 536,44
53 – Dane a poplatky	1 715,65	1 948,19
54 – Ostatné náklady na prevádzkovú činnosť	31 197,43	47 325,13
55 – Odpisy, rezervy a OP z prevádzkovej a finančnej činnosti a zúčtovanie časového rozlíšenia	562 097,29	529 977,83
56 – Finančné náklady	69 590,31	83 319,29
57 – Mimoriadne náklady	0,00	0,00
58 – Náklady na transfery a náklady z odvodov príjmov	1 437 440,18	1 412 546,84
59 – Dane z príjmov	68,03	111,49
Výnosy	4 674 699,41	4 209 950,47
60 – Tržby za vlastné výkony a tovar	15 575,14	10 793,11
61 – Zmena stavu vnútroorganizačných služieb	0,00	0,00
62 – Aktivácia	0,00	0,00
63 – Daňové a colné výnosy a výnosy z poplatkov	3 409 621,70	3 058 093,30
64 – Ostatné výnosy	540 877,88	397 946,60
65 – Zúčtovanie rezerv a OP z prevádzkovej a finančnej činnosti a zúčtovanie časového rozlíšenia	53 472,48	190 782,67
66 – Finančné výnosy	3 373,14	33 114,78
67 – Mimoriadne výnosy	0,00	0,00
69 – Výnosy z transferov a rozpočtových príjmov v obciach, VÚC a v RO a PO zriadených obcou alebo VÚC	651 779,07	519 220,01
Hospodársky výsledok / + kladný HV, - záporný HV /	324 414,18	176 991,19

Analýza nákladov v porovnaní s minulým rokom a s vysvetlením významných rozdielov. Celkovo došlo k zvýšeniu nákladov, pričom došlo k:

- nárastu nákladov v skupinách: 51-Služby, 52-Osobné náklady, 55-Odpisy, rezervy a OP z prevádzkovej a finančnej činnosti a 58-Náklady na transfery. K významnému nárastu nákladov došlo na účtoch: mzdové náklady vrátane zdravotného a sociálneho poistenia a na opravách.
- zníženiu nákladov v skupinách: 50-Spotrebované nákupy, 53-Dane a poplatky, 54-Ostatné náklady na prevádzkovú činnosť, 56-Finančné náklady a 59-Dane z príjmov. K významnému zníženiu nákladov došlo na účte predané CP a podiely a na spotrebe materiálu.

Analýza výnosov v porovnaní s minulým rokom a s vysvetlením významných rozdielov. Celkovo došlo k zvýšeniu výnosov, pričom došlo k:

- zvýšeniu výnosov v skupinách: 60-Tržby z vlastné výkony a tovar, 63-Daňové a colné výnosy a výnosy z poplatkov, 64-Ostatné výnosy z prevádzkovej činnosti a OP z prevádzkovej a finančnej činnosti, 66-Finančné výnosy a 69-Výnosy z transferov. Významný nárast výnosov je zaznamenaný na účtoch tržby z predaja tovarov a služieb, daňové výnosy samosprávy a výnosy z poplatkov, tržby z predaja majetku, ostatné výnosy z prevádzkovej činnosti, výnosy z bežných transferov a výnosy z odvodu rozpočtových príjmov (vyššie dosiahnuté vlastné príjmy v podriadených RO).
- zníženiu výnosov v skupinách: 65-Zúčtovanie rezerv a OP z prevádzkovej a finančnej činnosti. K významnému zníženiu výnosov došlo na účtoch zúčtovania rezerv a OP z prevádzkovej činnosti.

Analýza HV v porovnaní s minulým rokom. Porovnaním rokov 2015 a 2016 došlo k nárastu HV v absolútnej hodnote o 147 422,99 €, t.j. jeho nárast o 183,29 %. Zvyšovanie kladného HV možno hodnotiť pozitívne vzhľadom na dlhodobý vývoj a budúcnosť ÚJ.

b) za konsolidovaný celok

Názov	Skutočnosť k 31.12. 2016	Skutočnosť k 31.12. 2015
Náklady	7 990 346,15	7 402 408,13
50 – Spotrebované nákupy	927 656,04	920 298,74
51 – Služby	2 336 384,68	1 975 379,05
52 – Osobné náklady	3 577 213,82	3 331 517,58
53 – Dane a poplatky	14 159,80	21 938,35
54 – Ostatné náklady na prevádz. činnosť	48 414,66	61 441,35
55 – Odpisy, rezervy a OP z prevádzkovej a finančnej činnosti a zúčtovanie časového rozlíšenia	811 973,69	843 479,73
56 – Finančné náklady	120 320,27	107 131,42
57 – Mimoriadne náklady	0,00	0,00
58 – Náklady na transfery a náklady z odvodov príjmov	143 731,71	134 369,76
59 – Dane z príjmov	10 491,48	6 852,15

Výnosy	8 368 666,53	7 578 328,70
60 – Tržby za vlastné výkony a tovar	1 855 847,03	1 654 321,59
61 – Zmena stavu vnútroorg. služieb	- 3 701,40	3 107,40
62 – Aktivácia	0,00	0,00
63 – Daň.a colné výnosy a V z poplatkov	3 404 429,86	3 053 429,08
64 – Ostatné výnosy	1 183 983,36	905 469,67
65 – Zúčtovanie rezerv a OP z prevádz. a fin.činnosti a zúčtovanie čas. rozlíšenia	55 175,52	190 782,67
66 – Finančné výnosy	3 877,31	33 815,79
67 – Mimoriadne výnosy	0,00	0,00
69 – Výnosy z transferov a rozpoč. príjmov v obciach, VÚC a v RO a PO zriad. obcou alebo VÚC	1 869 054,85	1 737 402,50
Hospodársky výsledok / + kladný HV, - záporný HV /	378 320,38	175 920,57

Analýza nákladov v porovnaní s minulým rokom a s vysvetlením významných rozdielov. Celkovo došlo k zvýšeniu nákladov, pričom došlo k:

- zvýšeniu nákladov v skupinách: 50-Spotrebované nákupy, 51-Služby, 52- Osobné náklady, 56-Finančné náklady, 58-Náklady na transfery a náklady z odvodov príjmov a 59-Dane z príjmov. Významné zvýšenie nákladov bolo zaevidované na účte opravy a udržiavanie, cestovné, reprezentačné, mzdové náklady a s tým súvisiace sociálne a zdravotné poistenie, tvorba rezerv a OP z prevádzkovej činnosti, platené úroky, ostatné finančné náklady a náklady na transfery z rozpočtu mimo subjektov VS.
- zníženiu nákladov v skupinách: 53-Dane a poplatky, 54-Ostatné náklady na prevádzkovú činnosť, 55-Odpisy, rezervy a OP z prevádzkovej a finančnej činnosti a zúčtovanie časového rozlíšenia. Najvýznamnejšie zníženie nákladov bolo na účtoch ostatné dane a poplatky, daň z motorových vozidiel, ZC predaného majetku, pokuty a penále, odpis pohľadávky a odpisy majetku.

Analýza výnosov v porovnaní s minulým rokom a s vysvetlením významných rozdielov. Celkovo došlo k zvýšeniu výnosov, pričom došlo k:

- zvýšeniu výnosov v skupinách: 60-Tržby za vlastné výkony a tovar, 63-Daňové a colné výnosy a výnosy z poplatkov, 64-Ostatné výnosy z prevádz.činnosti, 66-Finančné výnosy, 69-Výnosy z transferov. Významné zvýšenie výnosov bolo na účtoch: tržby za predaj výrobkov, tovarov a služieb, za predaj majetku, daňové výnosy samosprávy (daň z nehnuteľností) a výnosy z poplatkov (poplatky za zber a vývoz KO), ostatné výnosy z prevádz.činnosti. Nárast výnosov aj u bežných transferov poskytnutých zo ŠR.
- zníženiu výnosov v skupinách: 61-Zmena stavu vnútroorganizačných zásob, 65-Zúčtovanie rezerv a OP z prevádz. a fin. činnosti. Významné zníženie výnosov bolo na účtoch zmena stavu výrobkov, tržby z predaja materiálu, tržby z predaja CP, kreditné úroky, ostatné fin. výnosy, zúčtovanie rezerv a OP. K zníženiu výnosov došlo tiež na účte výnosy z kapitálových transferov.

Analýza HV v porovnaní s minulým rokom. Porovnaním rokov 2015 a 2016 došlo k nárastu HV v absolútnej hodnote o 202 920,57 €, t.j. jeho nárast o 215,05 %. Zvyšovanie kladného HV možno hodnotiť pozitívne vzhľadom dlhodobý vývoj a budúcnosť rozvoja mesta.

10. Ostatné dôležité informácie

10.1 Prijaté granty a transfery

V roku 2016 prijalo mesto nasledovné granty a transfery (dotácie), ktoré boli účelovo viazané a boli použité v súlade s ich účelom:

Poskytovateľ	Účelové určenie grantov a transferov	Suma prijatých prostriedkov v € k 31.12.2016
Krajský školský úrad BB	Mzdy, odvody a bežné výdavky vrátane odmien a kreditových príplatkov	1 294 728,00
Krajský školský úrad BB	Výchova a vzdelávanie žiakov zo SZP	3 524,00
Krajský školský úrad BB	Odchodné	2 740,00
Krajský školský úrad BB	Vzdelávacie poukazy	23 975,00
Krajský školský úrad BB	Asistent učiteľa	25 110,00
MV SR	Učebnice	4 294,60
MV SR	Dopravné	4 340,88
Krajský školský úrad BB	Mimoriadne výsledky žiakov	200,00
ÚPSVaR	Hmotná núdza – školské potreby	1 992,00
ÚPSVaR	Hmotná núdza – stravné	7 991,00
Obvodný úrad Zvolen	Matrika	9 614,03
MDVaRR SR	ŠFRB	4 844,10
Obvodný úrad Zvolen	REGOB	2 716,30
Krajský školský úrad BB	MŠ výchova a vzdelávanie	12 966,00
Krajský úrad BB	Vojnové hroby	291,00
ÚPSVaR	Dobrovoľnícka a aktivačná činnosť (VPP)	12 909,17
ÚPSVaR	Rodinné prídavky a rodičovský príspevok	5 989,92
ÚPSVaR	Hmotná núdza -osobitný príjemca	10 962,18
Krajský stavebný úrad BB	Spoločná obecná úradovňa	34 769,82
Fond na podporu umenia	Nákup knižničného fondu	3 000,00
MV SR	DHZO Krupina	2 000,00
MK SR	Obnova múzea statika a vlhkosť	15 000,00
MK SR	Kultúrne poukazy	1 094,00
MŠVVaŠ	Podpora praktického výcviku žiakov – projekt DDI	4 972,00
ESF	Terénna sociálna práca III.	14 775,19

MV SR	Výstavba telocvične ZŠ EMŠ	200 000,00
Štátny geologický ústav Dionýza Štúra	Projekt „Eliminácia negat. vplyvu geolog. zložky ŽP na ...“	1 296,66
MV SR	Voľby	6 096,64
Environmentálny fond	Vodovod v lokalite Červená Hora	184 204,00
Environmentálny fond	Likvidácia nelegálnych skládok	61 623,57
ÚPSVaR	Pohrebné	79,67
ESF	Terénna sociálna práca IV.	6 817,24
MV SR	Lyžiarske kurzy	9 750,00
MV SR	Škola v prírode	8 000,00
Fond na podporu umenia	Nákup inter. vybavenia knižnice	1 500,00
MPRV SR	Optimal. ener náročnosti MŠ	109 316,06
MPRV SR	Optimal. ener. náročnosti MŠ FP z r. 2015	53 549,15
ÚPSVaR	Šanca na zamestnanie	4 273,03
MK SR	Oprava hrobky rodiny Plachých	15 000,00
Obec Terany	Transfer pre CVČ- Domček	165,00
Obec Babiná	Transfer pre CVČ- Domček	130,00
Obec Jalšovík	Transfer pre CVČ- Domček	36,00
Obec Čabradský Vrbovok	Transfer pre CVČ- Domček	180,00
Obec Hontianske Tesáre	Transfer pre CVČ- Domček	200,19
Obec Dolné Mladonice	Transfer pre CVČ- Domček	70,00
Obec Kozí Vrbovok	Transfer pre CVČ- Domček	70,00
Obec Horné Mladonice	Transfer pre CVČ- Domček	120,00
Obec Horný Badín	Transfer pre CVČ- Domček	240,00
Obec Bzovík	Transfer pre CVČ- Domček	1 141,44
Obec Hontianske Nemce	Transfer pre CVČ- Domček	770,00
Obec Drieňovo	Transfer pre CVČ- Domček	108,00
Obec Kráľovce Krnišov	Transfer pre CVČ- Domček	71,34
Mesto Dudince	Transfer pre CVČ- Domček	900,00
Mesto Šahy	Transfer pre CVČ- Domček	300,00
Obec Sása	Transfer pre CVČ- Domček	72,00
Obec Horné Semerovce	Transfer pre CVČ- Domček	132,12
BB SK	Dotácia na projekt X. ročník Dní mesta Krupina	1 300,00
BB SK	Dotácia na projekt Strážna veža Vartovka	4 500,00
Obce okresu Krupina	Transfer pre SOcÚ od obcí	48 327,85

Okrem vyššie uvedených dotácií a transferov Mesto Krupina prijalo v roku 2016 sponzorsky získané finančné prostriedky spolu vo výške 6 168,21 € na realizáciu nasledovných akcií:

- Oprava hrobky rodiny Plachých - 68,21 € (zbierka obyvateľov mesta)
- Dni mesta Krupina – 1 100 € (od Detronics, s.r.o a GALLO Krupina s.r.o.)
- Dni mesta Krupina – 4 700 € na základe zmlúv o reklame
- Na akciu Heliletogónka – 200 € (od MsL, s.r.o.)
- Na výskum dejín obce Žibritov – 100 € (od obce Žibritov)

10.2 Poskytnuté dotácie a sponzorstvo

V roku 2016 poskytlo Mesto Krupina zo svojho rozpočtu v zmysle VZN č 2/2013 o pridelovaní dotácií z rozpočtu mesta na podporu športu, kultúry, ďalej v oblasti sociálnej, školstva a dopravy nasledovné dotácie:

Prijímateľ dotácie alebo sponzorského	Účelové určenie dotácie alebo sponzorského	Suma zúčtovaných alebo poskytnutých prostriedkov v € k 31.12.2016
Cyklistický klub	na organizáciu 21. ročníka medzinárodných cyklistických pretekov „Cena Krupiny“ a na činnosť klubu v r. 2016	1 500,00
Šachový klub	na propagáciu šachu v meste a na usporiadanie šachových turnajov v r. 2016	300,00
Volejbalový klub	na zabezpečenie prípravy a účasti družstiev VK v súťažiach organizovaných SVF v r. 2016	5 800,00
Slovenský zväz protifašistických bojovníkov	Na zorganizovanie vedomostnej súťaže „Oslobodenie“ pri príležitosti osláv 71. výročia porážky fašizmu a ukončenia II. sv. vojny	50,00
Rodičovské združenie Domček – CVČ Krupina	na zabezpečenie účasti na Medzinárodnom tanečnom šampionáte GRAZ 2016	1 000,00
OZ B-STAR	na zabezpečenie účasti na festivale „FINALE MIA FESTIVAL PRAGUE“	250,00
Ján Francisty	na organizáciu 12. ročníka Furmanských pretekov koní	100,00
Rómske občianske združenie ROMASAM	na organizovanie rómskeho festivalu „Adaj Sam“	500,00
Klub slov. turistov	na zorganizovanie spoznávacjej turistiky „S batohom cez najmenšie pohorie (Hont. pohorie Burda)“	200,00
Monika Porubčanská	na umelecko-remeselnú činnosť na podujatiach mesta	100,00
Okresný výbor Dobrovoľnej požiarnej ochrany	na zabezpečenie akcie „Jesenné kolo hry Plameň v Hontianskych Moravciach“	200,00
Slov. zväz chovateľov ZO Hont. Nemce	na zabezpečenie účasti na výstavách a jarmokoch chovateľov v r. 2016	200,00
Olympionici – Tóth,	na občerstvenie a odmenenie atlétov - chodcov	740,00

Bátovský, Janek a deti zo ZŠ		
Mgr. Agnesa Zeljenková	na vydanie knihy – zbierka básní	150,00
Spevácky zbor pri rímskokatolíckom kostole v Krupine	na zabezpečenie účasti na medzinárodnom festivale zborového umenia Voce Magna a účasť na 23. ročníku medzinárodnej súťaže v sakrálnnej zborovej tvorbe	450,00
OZ KALMA	na konferenciu pri príležitosti 40. výročia vzniku CPPPaP Zvolen	150,00
Slovenský poľovnícky zväz OO Krupina	na vydanie publikácie „20 rokov okresnej organizácie SPZ v Krupine“	100,00
Pálková	transfer na podporu sociálnej starostlivosti	125,79
Benková	finančný príspevok pre jednotlivca	500,00
Kuráková	jednorazová dávka v HN	100,00
Detský domov Tornaľa	sponzorský príspevok na nákup darčkových predmetov	33,61
Bartoš	jednorazová dávka v HN	33,00
OZ pri ZŠ J.C.Hronského	na dopravu na súťaž FLL 2016 v Košiciach	200,00
Slovenský zväz protifašistických bojovníkov OV Zvolen	sponzorský príspevok na vydanie publikácie „Faktografia druhej svetovej vojny“	300,00
príspevok pri narodení dieťaťa	príspevok vyplatený 78 rodičom poskytnutý pri uvítaní dieťaťa do života	7 800,00
ŠZŠ v Krupine	na výrobu dekoračných výrobkov z hlíny	100,00
ZRPŠ pri GAS v Krupine	na ocenenie študentov	50,00
SOŠ obchodu a služieb	na ocenenie študentov	100,00
Súkromná MŠ a súkromné detské centrum	transfer na mzdy, odvody a BV v zmysle schváleného rozpočtu	84 129,00
SAD	úhrada časti vzniknutej straty pri doprave na lazy	21 449,41

Okrem vyššie uvedených poskytlo Mesto Krupina finančné prostriedky vo forme hmotnej núdze (štátny rozpočet) nasledovným subjektom:

- Špeciálnej základnej škole na nákup učebných a kompenzačných pomôcok vo výške 481,40 €
- 6 klientom na nákup potravín (HN – osobitný príjemca) spolu vo výške 10 962,18 €

10.3 Významné investičné akcie v roku 2016

Najvýznamnejšie investičné akcie (kapitálové výdavky) realizované v roku 2016:

- výstavba a vybavenie športovej haly (telocvične pri ZŠ E.M.Šoltésovej)
- výstavba nového a rekonštrukciu starého vodovodu v lokalite Červená Hora - Líška
- rekonštrukcia MK na Hviezdoslavovej ulici
- výstavba a rekonštrukcia verejného osvetlenia v lokalite Biely Kameň a na ulici 29. augusta
- vybudovanie, nákup a montáž mostovej nájazdovej váhy v zbernom dvore

- vybudovanie krytých prístreškov na kontajnerové stojiská na ulici Malinovského a Majerský rad
- rekonštrukcia strážnej veže Vartovka
- výstavba záchytnej stanice pre odchytených túlavých psov s voliérami
- nákup motorového vozidla s príslušenstvom pre mestskú políciu
- nákup a montáž varovného systému FLORIÁN
- nákup a montáž klimatizácie v sobášnej miestnosti a reprezentatívnych priestorov MsÚ
- nákup a montáž telekomunikačného servera s príslušenstvom (telefónna ústredňa)
- nákup rukopisu Denníka Rudolfa Geschwinda
- nákup softvéru a nákup licencie – digitálna ortofotomapa
- PD na projekt Zvýšenie energetickej náročnosti MŠ I. Krasku
- PD na projekt Obnova strešného krovu a fasády historickej budovy MsÚ
- PD na projekt Rekonštrukcie Bočkayho námestia
- PD na projekt Rozšírenia a spevnenia parkovacích plôch pri športovej hale
- PD na 1. etapu projektu Rekonštrukcie múzea
- PD na projekt Rekonštrukcie plynovej kotolne MŠ

Najvýznamnejšie opravy (bežné výdavky) realizované v roku 2016:

- opravy ciest v intraviláne a extraviláne mesta
- opravy chodníkov v meste
- výmenu a doplnenie dopravných zrkadiel a dopravných značiek
- vybudovanie autobusovej zastávky v lokalite Červená Hora
- likvidácia nelegálnych skládok s odpadom
- prekládka kanalizácie na Majerskom rade
- oprava hrobky rodiny Plachých v starom cintoríne
- výmena odkvapového systému na budove Centra sociálnych služieb
- oprava časti vodorovnej strechy na budove nemocnice
- výmena kovovej brány na Bóryho dome
- opravu strechy sociálnych zariadení na amfiteátri a odbornú prehliadku elektrických zariadení dielne
- oprava odkvapových žľabov na budove múzea
- údržbu a oprava oplotenia vojnových hrobov a obnova písma na pamätných tabuliach
- oprava osvetlenia v urnovom háji v novom cintoríne
- oprava kanalizačných vedení v MŠ I. Krasku
- montáž aktívneho bleskozvodu na budovu MsÚ
- oprava oporného múrika na štadióne

10.4 Predpokladaný budúci vývoj činnosti

Predpokladané investičné akcie realizované v budúcich rokoch:

- Rekonštrukcia budovy Múzea Andreja Sládkoviča,
- Výstavba atletickej dráhy v školskom areáli,
- Rekonštrukcia interiéru kina – sedačky
- Rekonštrukcia objektov na ich nové využitie, ktoré má charakter verejných služieb, alebo služieb pre občanov,

Predpokladané neinvestičné akcie realizované v budúcich rokoch - opravy:

- Revitalizácia verejných priestranstiev
- Zlepšovanie tepelno-technického stavu budov v majetku mesta

10.5 Udalosti osobitného významu po skončení účtovného obdobia

Mesto Krupina nezaznamenalo žiadnu udalosť osobitného významu po skončení účtovného obdobia.

10.6 Významné riziká a neistoty, ktorým je účtovná jednotka vystavená

Mesto Krupina neeviduje žiadne riziká a neistoty, ktorým by bolo vystavené.

Vypracoval: Ing. Andrea Risková

Schválil: Ing. Marta Murínová

V Krupine, dňa 6.6.2017

Prílohy:

- Organizačná štruktúra Mesta Krupina platná v roku 2016
- Výrok audítora k individuálnej účtovnej závierke k 31.12.2016 a IÚZ, ktorá zahŕňa Súvahu, Výkaz ziskov a strát a Poznámky k 31.12.2016
- Výrok audítora ku konsolidovanej účtovnej závierke a ku konsolidovanej výročnej správe a k individuálnej výročnej správe k 31.12.2016 a KÚZ, ktorá zahŕňa Konsolidovanú súvahu, Konsolidovaný výkaz ziskov a strát a Poznámky konsolidovanej účtovnej závierky k 31.12.2016

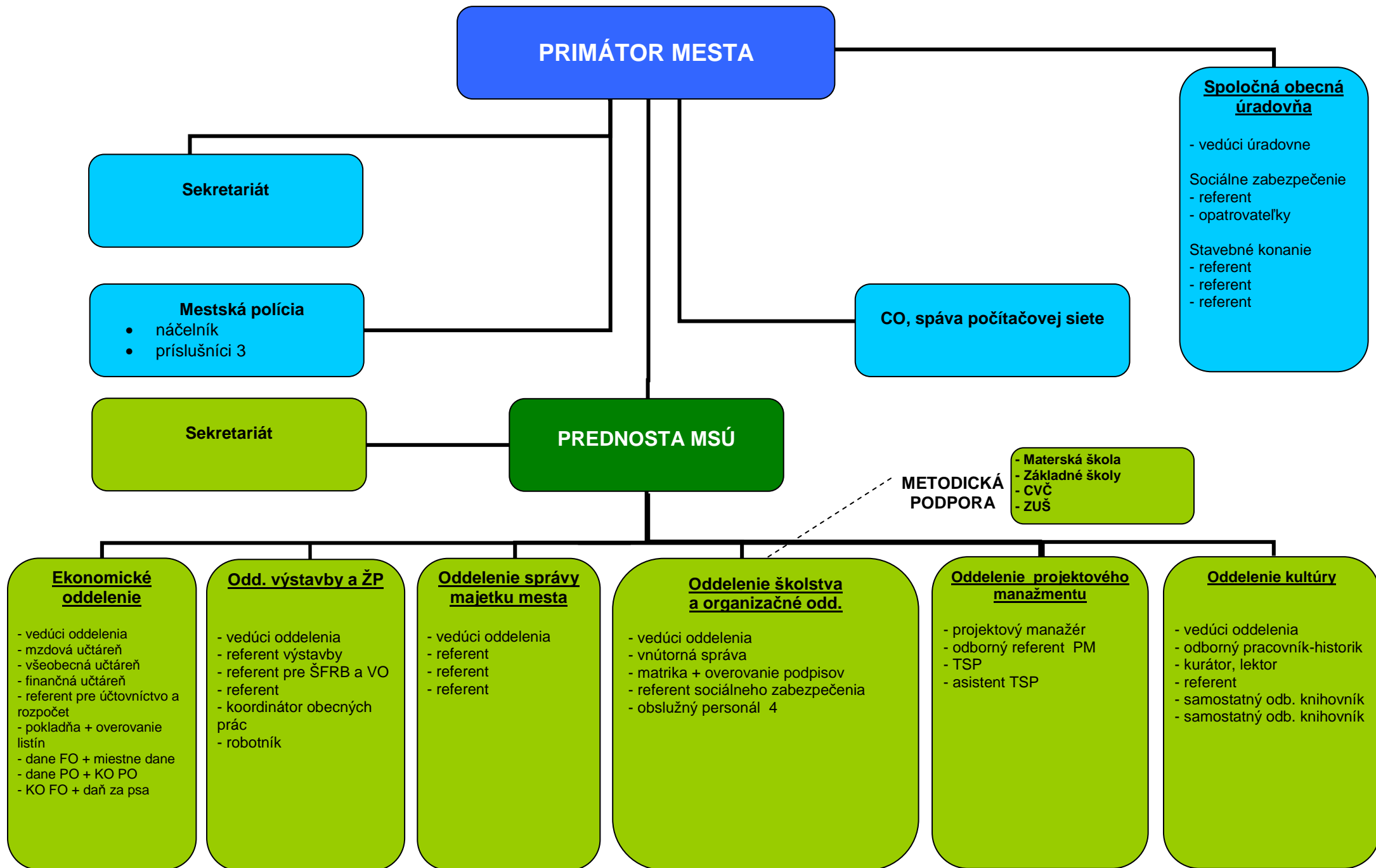

PRIMÁTOR MESTA

Sekretariát

Mestská polícia

- náčelník
- príslušníci 3

CO, spáva počítačovej siete

Spoločná obecná úradovňa

- vedúci úradovne
- Sociálne zabezpečenie
- referent
- opatrovatel'ky
- Stavebné konanie
- referent
- referent
- referent

Sekretariát

PREDNOSTA MSÚ

METODICKÁ PODPORA

- Materská škola
- Základné školy
- CVČ
- ZUŠ

Ekonomické oddelenie

- vedúci oddelenia
- mzdová učtáreň
- všeobecná učtáreň
- finančná učtáreň
- referent pre účtovníctvo a rozpočet
- pokladňa + overovanie listín
- dane FO + miestne dane
- dane PO + KO PO
- KO FO + daň za psa

Odd. výstavby a ŽP

- vedúci oddelenia
- referent výstavby
- referent pre ŠFRB a VO
- referent
- koordinátor obecných prác
- robotník

Oddelenie správy majetku mesta

- vedúci oddelenia
- referent
- referent
- referent

Oddelenie školstva a organizačné odd.

- vedúci oddelenia
- vnútorná správa
- matrika + overovanie podpisov
- referent sociálneho zabezpečenia
- obslužný personál 4

Oddelenie projektového manažmentu

- projektový manažér
- odborný referent PM
- TSP
- asistent TSP

Oddelenie kultúry

- vedúci oddelenia
- odborný pracovník-historik
- kurátor, lektor
- referent
- samostatný odb. knihovník
- samostatný odb. knihovník

SPRÁVA NEZÁVISLÉHO AUDÍTORA
z auditu účtovnej závierky

a

Správa k ďalším požiadavkám zákonov a iných právnych predpisov
za rok 2016

Mesto Krupina
Svätotrojičné námestie 4/4, 963 01 Krupina

SPRÁVA NEZÁVISLÉHO AUDÍTORA

pre štatutárny orgán a mestské zastupiteľstvo Mesta Krupina

Správa z auditu účtovnej závierky

Názor

Uskutočnili sme audit účtovnej závierky Mesta Krupina (ďalej „mesto“), ktorá obsahuje súvahu k 31. decembru 2016, výkaz ziskov a strát za rok končiaci sa k uvedenému dátumu, a poznámky, ktoré obsahujú súhrn významných účtovných zásad a účtovných metód.

Podľa nášho názoru, priložená účtovná závierka poskytuje pravdivý a verný obraz finančnej situácie Mesta Krupina k 31. decembru 2016 a výsledku jej hospodárenia za rok končiaci sa k uvedenému dátumu podľa zákona č. 431/2002 Z.z. o účtovníctve v znení neskorších predpisov (ďalej len „zákon o účtovníctve“).

Základ pre názor

Audit sme vykonali podľa medzinárodných audítorských štandardov (International Standards on Auditing, ISA). Naša zodpovednosť podľa týchto štandardov je uvedená v odseku Zodpovednosť audítora za audit účtovnej závierky. Od Mesta Krupina sme nezávislí podľa ustanovení zákona č. 423/2015 Z. z. o štatutárnom audite a o zmene a doplnení zákona č. 431/2002 Z. z. o účtovníctve v znení neskorších predpisov (ďalej len „zákon o štatutárnom audite“) týkajúcich sa etiky, vrátane Etického kódexu audítora, relevantných pre môj audit účtovnej závierky a splnil som aj ostatné požiadavky týchto ustanovení týkajúcich sa etiky. Sme presvedčení, že audítorské dôkazy, ktoré sme získali, poskytujú dostatočný a vhodný základ pre náš názor.

Zodpovednosť štatutárneho orgánu za účtovnú závierku

Štatutárny orgán je zodpovedný za zostavenie tejto účtovnej závierky tak, aby poskytovala pravdivý a verný obraz podľa zákona o účtovníctve a za tie interné kontroly, ktoré považuje za potrebné na zostavenie účtovnej závierky, ktorá neobsahuje významné nesprávnosti, či už v dôsledku podvodu alebo chyby.

Pri zostavovaní účtovnej závierky je štatutárny orgán zodpovedný za zhodnotenie schopnosti Mesta Krupina nepretržite pokračovať vo svojej činnosti, za opísanie skutočností týkajúcich sa nepretržitého pokračovania v činnosti, ak je to potrebné, a za použitie predpokladu nepretržitého pokračovania v činnosti v účtovníctve.

Štatutárny orgán je ďalej zodpovedný za dodržiavanie povinností podľa Zákona č. 583/2004 Z. z. o rozpočtových pravidlách územnej samosprávy a o zmene a doplnení niektorých zákonov v platnom znení (ďalej len „zákon o rozpočtových pravidlách“).

Zodpovednosť audítora za audit účtovnej závierky

Našou zodpovednosťou je získať primerané uistenie, či účtovná závierka ako celok neobsahuje významné nesprávnosti, či už v dôsledku podvodu alebo chyby, a vydať správu audítora, vrátane názoru. Primerané uistenie je uistenie vysokého stupňa, ale nie je zárukou toho, že audit vykonaný podľa medzinárodných audítorských štandardov vždy odhalí významné nesprávnosti, ak také existujú. Nesprávnosti môžu vzniknúť v dôsledku podvodu alebo chyby a za významné sa považujú vtedy, ak by sa dalo odôvodnene očakávať, že jednotlivo alebo v súhrne by mohli ovplyvniť ekonomické rozhodnutia používateľov, uskutočnené na základe tejto účtovnej závierky.

Súčasťou auditu je aj overenie dodržiavania povinností Mesta Krupina podľa požiadaviek zákona o rozpočtových pravidlách a v rozsahu, v ktorom zákon o rozpočtových pravidlách ukladá audítorovi toto overenie vykonať.

V rámci auditu uskutočneného podľa medzinárodných audítorských štandardov, počas celého auditu uplatňujeme odborný úsudok a zachováваме profesionálny skepticizmus. Okrem toho:

- Identifikujeme a posudzujeme riziká významnej nesprávnosti účtovnej závierky, či už v dôsledku podvodu alebo chyby, navrhujeme a uskutočňujeme audítorské postupy reagujúce na tieto riziká a získavame audítorské dôkazy, ktoré sú dostatočné a vhodné na poskytnutie základu pre náš názor. Riziko neodhalenia významnej nesprávnosti v dôsledku podvodu je vyššie ako toto riziko v dôsledku chyby, pretože podvod môže zahŕňať tajnú dohodu, falšovanie, úmyselné vynechanie, nepravdivé vyhlásenie alebo obídenie internej kontroly.

- Oboznamujeme sa s internými kontrolami relevantnými pre audit, aby sme mohli navrhnúť audítorské postupy vhodné za daných okolností, ale nie za účelom vyjadrenia názoru na efektívnosť interných kontrol Mesta Krupina.
- Hodnotíme vhodnosť použitých účtovných zásad a účtovných metód a primeranosť účtovných odhadov a uvedenie s nimi súvisiacich informácií, uskutočnené štatutárnym orgánom.
- Robíme záver o tom, či štatutárny orgán vhodne v účtovníctve používa predpoklad nepretržitého pokračovania v činnosti a na základe získaných audítorských dôkazov záver o tom, či existuje významná neistota v súvislosti s udalosťami alebo okolnosťami, ktoré by mohli významne spochybníť schopnosť Mesta Krupina nepretržite pokračovať v činnosti. Ak dospejeme k záveru, že významná neistota existuje, sme povinní upozorniť v našej správe audítora na súvisiace informácie uvedené v účtovnej závierke alebo, ak sú tieto informácie nedostatočné, modifikovať náš názor. Naše závery vychádzajú z audítorských dôkazov získaných do dátumu vydania našej správy audítora.
- Hodnotíme celkovú prezentáciu, štruktúru a obsah účtovnej závierky vrátane informácií v nej uvedených, ako aj to, či účtovná závierka zachytáva uskutočnené transakcie a udalosti spôsobom, ktorý vedie k ich vernému zobrazeniu.

Správa k ďalším požiadavkám zákonov a iných právnych predpisov

Správa k informáciám, ktoré sa uvádzajú vo výročnej správe

Štatutárny orgán je zodpovedný za informácie uvedené vo výročnej správe, zostavenej podľa požiadaviek zákona o účtovníctve. Náš vyššie uvedený názor na účtovnú závierku sa nevzťahuje na iné informácie vo výročnej správe.

V súvislosti s auditom účtovnej závierky je našou zodpovednosťou oboznámenie sa s informáciami uvedenými vo výročnej správe a posúdenie, či tieto informácie nie sú vo významnom nesúlade s auditovanou účtovnou závierkou alebo našimi poznatkami, ktoré sme získali počas auditu účtovnej závierky, alebo sa inak zdajú byť významne nesprávne.

Výročnú správu sme ku dňu vydania správy audítora z auditu účtovnej závierky nemali k dispozícii.

Keď získame výročnú správu, posúdime, či výročná správa mesta obsahuje informácie, ktorých uvedenie vyžaduje zákon o účtovníctve, a na základe prác vykonaných počas auditu účtovnej závierky, vyjadríme názor, či:

- informácie uvedené vo výročnej správe zostavenej za rok 2016 sú v súlade s účtovnou závierkou za daný rok,
- výročná správa obsahuje informácie podľa zákona o účtovníctve.

Okrem toho uvedieme, či sme zistili významné nesprávnosti vo výročnej správe na základe našich poznatkov o účtovnej jednotke a situácii v nej, ktoré sme získali počas auditu účtovnej závierky.

Správa z overenia dodržiavania povinností Mesta Krupina podľa požiadaviek zákona o rozpočtových pravidlách

Na základe overenia dodržiavania povinností podľa požiadaviek zákona o rozpočtových pravidlách, platných v SR pre územnú samosprávu v znení neskorších predpisov konštatujeme, že Mesto Krupina konalo v súlade s požiadavkami zákona o rozpočtových pravidlách.

30. mája 2017

INTERAUDIT Zvolen, spol. s r.o.
J. Kozačka 5, 960 01 Zvolen
Licencia SKAU č. 25



Ing. Lenka Naňová

Ing. Lenka Naňová
štatutárny audítor
Licencia SKAU č. 376

INDIVIDUÁLNA ÚČTOVNÁ ZÁVIERKA

k 31.12.2016

Priložené súčasti:

- Súvaha Súvaha Úč ROPO SFOV 1-01
- Výkaz ziskov a strát Výkaz ziskov a strát Úč ROPO SFOV 2-01
- Poznámky - tab. Poznámky - tabuľková časť

Účtovná zvierka:

- riadna
- mimořadna

Za obdobie:

od Mesiac Rok do Mesiac Rok
 od 0 1 2 0 1 6 do 1 2 2 0 1 6

IČO

0 0 3 2 0 0 5 6

Názov účtovnej jednotky

M e s t o K r u p i n a

Sídlo účtovnej jednotky

Ulica a číslo

S v ä t o t r o j l i č n é n á m e s t i e 4 / 4

PSC

9 6 3 0 1

Názov obce

K r u p i n a

Telefónne číslo

0 4 5 / 5 5 1 1 3 3 7 ,

Faxové číslo

5 5 1 1 6 2 4

Emailová adresa

s e k r e t a r i a t @ k r u p i n a . s k

Zostavená dňa:	2 0 0 2 2 0 1 7
Podpisový záznam štatutárneho orgánu alebo člena štatutárneho orgánu účtovnej jednotky:	



Označenie	STRANA AKTÍV	Číslo riadku	2016			2015
			Brutto	Korekcia	Netto	Netto
a	b	c	1	2	3	4
	SPOLU MAJETOK (r.002 + r.033 + r.110 + r.114)	001	54 934 493,18	9 812 816,80	45 121 676,38	43 926 631,54
A.	Neobežný majetok r.003 + r.011 + r.024	002	50 176 026,53	9 665 899,40	40 510 127,13	40 687 502,03
A.I.	Dlhodobý nehmotný majetok súčet (r. 004 až 010)	003	64 305,32	42 046,20	22 259,12	7 482,40
A.I.1.	Aktivované náklady na vývoj (012) - (072+091AÚ)	004	0,00	0,00	0,00	0,00
2.	Softvér (013) - (073+091AÚ)	005	52 842,92	39 339,80	13 503,12	0,00
3.	Oceniteľné práva (014) - (074+091AÚ)	006	11 462,40	2 706,40	8 756,00	7 482,40
4.	Drobný dlhodobý nehmotný majetok (018) - (078+091AÚ)	007	0,00	0,00	0,00	0,00
5.	Ostatný dlhodobý nehmotný majetok (019) - (079+091AÚ)	008	0,00	0,00	0,00	0,00
6.	Obstaranie dlhodobého nehmotného majetku (041) - (093)	009	0,00	0,00	0,00	0,00
7.	Poskytnuté preddavky na dlhodobý nehmotný majetok (051) - (095AÚ)	010	0,00	0,00	0,00	0,00
A.II.	Dlhodobý hmotný majetok súčet (r. 012 až 023)	011	47 417 752,26	9 519 355,20	37 898 397,06	38 112 160,68
A.II.1.	Pozemky (031) - (092AÚ)	012	30 339 852,58	0,00	30 339 852,58	30 342 600,38
2.	Umelecké diela a zbierky (032) - (092AÚ)	013	112 447,55	0,00	112 447,55	76 147,55
3.	Predmety z drahých kovov (033) - (092AÚ)	014	0,00	0,00	0,00	0,00
4.	Stavby (021) - (081+092AÚ)	015	15 938 502,98	8 735 949,27	7 202 553,71	7 189 308,95
5.	Samostatné hnutelné veci a súbory hnutelných vecí (022) - (082+092AÚ)	016	601 349,79	466 161,79	135 188,00	113 406,01
6.	Dopravné prostriedky (023) - (083+092AÚ)	017	176 261,34	145 019,19	31 242,15	31 831,48
7.	Pestovateľské celky trvalých porastov (025) - (085+092AÚ)	018	0,00	0,00	0,00	0,00
8.	Základné stádo a ťažné zvieratá (026) - (086+092AÚ)	019	0,00	0,00	0,00	0,00
9.	Drobný dlhodobý hmotný majetok (028) - (088+092AÚ)	020	0,00	0,00	0,00	0,00
10.	Ostatný dlhodobý hmotný majetok (029) - (089+092AÚ)	021	27 925,78	26 889,36	1 036,42	1 348,71
11.	Obstaranie dlhodobého hmotného majetku (042) - (094)	022	221 412,24	145 335,59	76 076,65	357 517,60
12.	Poskytnuté preddavky na dlhodobý hmotný majetok (052) - (095AÚ)	023	0,00	0,00	0,00	0,00
A.III.	Dlhodobý finančný majetok súčet (r. 025 až 032)	024	2 693 968,95	104 498,00	2 589 470,95	2 567 858,95
A.III.1.	Podielové cenné papiere a podiely v dcérskej účtovnej jednotke (061) - (096AÚ)	025	165 970,78	104 498,00	61 472,78	39 860,78
2.	Podielové cenné papiere a podiely v spoločnosti s podstatným vplyvom (062) - (096AÚ)	026	0,00	0,00	0,00	0,00
3.	Realizovateľné cenné papiere a podiely (063) - (096AÚ)	027	2 082 582,17	0,00	2 082 582,17	2 082 582,17
4.	Dlhové cenné papiere držané do splatnosti (065) - (096AÚ)	028	0,00	0,00	0,00	0,00
5.	Pôžičky účtovnej jednotke v konsolidovanom celku (066) - (096AÚ)	029	0,00	0,00	0,00	0,00
6.	Ostatné pôžičky (067) - (096AÚ)	030	0,00	0,00	0,00	0,00
7.	Ostatný dlhodobý finančný majetok (069) - (096AÚ)	031	0,00	0,00	0,00	0,00
8.	Obstaranie dlhodobého finančného majetku (043) - (096AÚ)	032	445 416,00	0,00	445 416,00	445 416,00
B.	Obežný majetok r. 034 + r. 040 + r. 048 + r. 060 + r. 085 + r. 098 + r. 104	033	4 746 217,57	146 917,40	4 599 300,17	3 227 852,64
B.I.	Zásoby súčet (r. 035 až 039)	034	28 385,63	0,00	28 385,63	20 465,64
B.I.1.	Materiál (112 + 119) - (191)	035	28 385,63	0,00	28 385,63	20 465,64
2.	Nedokončená výroba a polotovary (121 + 122) - (192 + 193)	036	0,00	0,00	0,00	0,00
3.	Výrobky (123) - (194)	037	0,00	0,00	0,00	0,00
4.	Zvieratá (124) - (195)	038	0,00	0,00	0,00	0,00
5.	Tovar (132 + 133 + 139) - (196)	039	0,00	0,00	0,00	0,00
B.II.	Zúčtovanie medzi subjektami verejnej správy súčet (r. 041 až r. 047)	040	3 506 787,78	0,00	3 506 787,78	2 417 671,47
B.II.1.	Zúčtovanie odvodov príjmov rozpočtových organizácií do rozpočtu zriaďovateľa (351)	041	1 557,75	0,00	1 557,75	0,00

Označenie	STRANA AKTÍV	Číslo riadku	2016			2015
			Brutto	Korekcia	Netto	Netto
a	b	c	1	2	3	4
2.	Zúčtovanie transferov štátneho rozpočtu (353)	042	0,00	0,00	0,00	0,00
3.	Zúčtovanie transferov rozpočtu obce a vyššieho územného celku (355)	043	3 505 230,03	0,00	3 505 230,03	2 417 671,47
4.	Zúčtovanie transferov zo štátneho rozpočtu v rámci konsolidovaného celku (356)	044	0,00	0,00	0,00	0,00
5.	Ostatné zúčtovanie rozpočtu obce a vyššieho územného celku (357)	045	0,00	0,00	0,00	0,00
6.	Zúčtovanie transferov zo štátneho rozpočtu iným subjektom (358)	046	0,00	0,00	0,00	0,00
7.	Zúčtovanie transferov medzi subjektami verejnej správy a iné zúčtovania (359)	047	0,00	0,00	0,00	0,00
B.III.	Dlhodobé pohľadávky súčet (r. 049 až 059)	048	0,00	0,00	0,00	100,00
B.III.1.	Odbratelia (311AÚ) - (391AÚ)	049	0,00	0,00	0,00	0,00
2.	Zmenky na inkaso (312AÚ) - (391AÚ)	050	0,00	0,00	0,00	0,00
3.	Pohľadávky za eskontované cenné papiere (313AÚ) - (391AÚ)	051	0,00	0,00	0,00	0,00
4.	Ostatné pohľadávky (315AÚ) - (391AÚ)	052	0,00	0,00	0,00	0,00
5.	Pohľadávky voči zamestnancom (335AÚ) - (391AÚ)	053	0,00	0,00	0,00	100,00
6.	Pohľadávky voči združeniu (369AÚ) - (391AÚ)	054	0,00	0,00	0,00	0,00
7.	Pohľadávky a záväzky z pevných termínových operácií (373AÚ) - (391AÚ)	055	0,00	0,00	0,00	0,00
8.	Pohľadávky z nájmu (374AÚ) - (391AÚ)	056	0,00	0,00	0,00	0,00
9.	Pohľadávky z vydaných dlhopisov (375AÚ) - (391AÚ)	057	0,00	0,00	0,00	0,00
10.	Nakúpené opcie (376AÚ) - (391AÚ)	058	0,00	0,00	0,00	0,00
11.	Iné pohľadávky (378AÚ) - (391AÚ)	059	0,00	0,00	0,00	0,00
B.IV.	Krátkodobé pohľadávky súčet (r. 061 až 084)	060	171 183,65	146 917,40	24 266,25	18 684,32
B.IV.1.	Odbratelia (311AÚ) - (391AÚ)	061	0,00	0,00	0,00	91,26
2.	Zmenky na inkaso (312AÚ) - (391AÚ)	062	0,00	0,00	0,00	0,00
3.	Pohľadávky za eskontované cenné papiere (313AÚ) - (391AÚ)	063	0,00	0,00	0,00	0,00
4.	Poskytnuté prevádzkové preddavky (314) - (391AÚ)	064	0,00	0,00	0,00	0,00
5.	Ostatné pohľadávky (315AÚ) - (391AÚ)	065	0,00	0,00	0,00	0,00
6.	Pohľadávky z nedaňových rozpočtových príjmov (316) - (391AÚ)	066	0,00	0,00	0,00	0,00
7.	Pohľadávky z daňových a colných rozpočtových príjmov (317) - (391AÚ)	067	0,00	0,00	0,00	0,00
8.	Pohľadávky z nedaňových príjmov obcí a vyšších územných celkov a rozpočtových organizácií zriadených obcou a vyšším územným celkom (318) - (391AÚ)	068	78 657,74	54 965,65	23 692,09	14 311,52
9.	Pohľadávky z daňových príjmov obcí a vyšších územných celkov (319) - (391AÚ)	069	92 525,91	91 951,75	574,16	4 281,54
10.	Pohľadávky voči zamestnancom (335AÚ) - (391AÚ)	070	0,00	0,00	0,00	0,00
11.	Zúčtovanie s orgánmi sociálneho poistenia a zdravotného poistenia (336) - (391AÚ)	071	0,00	0,00	0,00	0,00
12.	Daň z príjmov (341) - (391AÚ)	072	0,00	0,00	0,00	0,00
13.	Ostatné priame dane (342) - (391AÚ)	073	0,00	0,00	0,00	0,00
14.	Daň z pridanej hodnoty (343) - (391AÚ)	074	0,00	0,00	0,00	0,00
15.	Ostatné dane a poplatky (345) - (391AÚ)	075	0,00	0,00	0,00	0,00
16.	Pohľadávky voči združeniu (369AÚ) - (391AÚ)	076	0,00	0,00	0,00	0,00
17.	Pohľadávky a záväzky z pevných termínovaných operácií (373AÚ) - (391AÚ)	077	0,00	0,00	0,00	0,00
18.	Pohľadávky z nájmu (374AÚ) - (391AÚ)	078	0,00	0,00	0,00	0,00
19.	Pohľadávky z vydaných dlhopisov (375AÚ) - (391AÚ)	079	0,00	0,00	0,00	0,00
20.	Nakúpené opcie (376AÚ) - (391AÚ)	080	0,00	0,00	0,00	0,00
21.	Iné pohľadávky (378AÚ) - (391AÚ)	081	0,00	0,00	0,00	0,00
22.	Spojovací účet pri združení (396AÚ)	082	0,00	0,00	0,00	0,00
23.	Zúčtovanie s Európskou úniou (371AÚ) - (391AÚ)	083	0,00	0,00	0,00	0,00

Označenie	STRANA AKTÍV	Číslo riadku	2016			2015
			Brutto	Korekcia	Netto	Netto
a	b	c	1	2	3	4
24.	Transfery a ostatné zúčtovanie so subjektami mimo verejnej správy (372AU) - (391AU)	084	0,00	0,00	0,00	0,00
B.V.	Finančné účty súčet (r. 086 až 097)	085	1 039 860,51	0,00	1 039 860,51	770 931,21
B.V.1.	Pokladnica (211)	086	0,00	0,00	0,00	0,00
2.	Ceniny (213)	087	1 928,00	0,00	1 928,00	700,00
3.	Bankové účty (221AU +/- 261)	088	1 037 932,51	0,00	1 037 932,51	770 231,21
4.	Účty v bankách s dobou viazanosti dlhšou ako jeden rok (221AU)	089	0,00	0,00	0,00	0,00
5.	Výdavkový rozpočtový účet (222)	090	0,00	0,00	0,00	0,00
6.	Prijmový rozpočtový účet (223)	091	0,00	0,00	0,00	0,00
7.	Majetkové cenné papiere na obchodovanie (251) - (291AU)	092	0,00	0,00	0,00	0,00
8.	Dlhové cenné papiere na obchodovanie (253) - (291AU)	093	0,00	0,00	0,00	0,00
9.	Dlhové cenné papiere so splatnosťou do jedného roka držané do splatnosti (256) - (291AU)	094	0,00	0,00	0,00	0,00
10.	Ostatné realizovateľné cenné papiere (257) - (291AU)	095	0,00	0,00	0,00	0,00
11.	Obstaranie krátkodobého finančného majetku (259) - (291AU)	096	0,00	0,00	0,00	0,00
12.	Účty štátnej pokladnice (účtová skupina 28)	097	0,00	0,00	0,00	0,00
B.VI.	Poskytnuté návratné finančné výpomoci dlhodobé súčet (r. 099 až r. 103)	098	0,00	0,00	0,00	0,00
B.VI.1.	Poskytnuté návratné finančné výpomoci subjektom v rámci konsolidovaného celku (271AU) - (291AU)	099	0,00	0,00	0,00	0,00
2.	Poskytnuté návratné finančné výpomoci ostatným subjektom verejnej správy (272AU) - (291AU)	100	0,00	0,00	0,00	0,00
3.	Poskytnuté návratné finančné výpomoci podnikateľským subjektom (274AU) - (291AU)	101	0,00	0,00	0,00	0,00
4.	Poskytnuté návratné finančné výpomoci ostatným organizáciám (275AU) - (291AU)	102	0,00	0,00	0,00	0,00
5.	Poskytnuté návratné finančné výpomoci fyzickým osobám (277AU) - (291AU)	103	0,00	0,00	0,00	0,00
B.VII.	Poskytnuté návratné finančné výpomoci krátkodobé súčet (r. 105 až r. 109)	104	0,00	0,00	0,00	0,00
B.VII.1.	Poskytnuté návratné finančné výpomoci subjektom v rámci konsolidovaného celku (271AU) - (291AU)	105	0,00	0,00	0,00	0,00
2.	Poskytnuté návratné finančné výpomoci ostatným subjektom verejnej správy (272AU) - (291AU)	106	0,00	0,00	0,00	0,00
3.	Poskytnuté návratné finančné výpomoci podnikateľským subjektom (274AU) - (291AU)	107	0,00	0,00	0,00	0,00
4.	Poskytnuté návratné finančné výpomoci ostatným organizáciám (275AU) - (291AU)	108	0,00	0,00	0,00	0,00
5.	Poskytnuté návratné finančné výpomoci fyzickým osobám (277AU) - (291AU)	109	0,00	0,00	0,00	0,00
C.	Časové rozlíšenie súčet (r. 111 až r. 113)	110	12 249,08	0,00	12 249,08	11 276,87
C.1.	Náklady budúcich období (381)	111	8 550,41	0,00	8 550,41	8 693,96
2.	Komplexné náklady budúcich období (382)	112	0,00	0,00	0,00	0,00
3.	Príjmy budúcich období (385)	113	3 698,67	0,00	3 698,67	2 582,91
D.	Vzťahy k účtom klientov Štátnej pokladnice (účtová skupina 20)	114	0,00	0,00	0,00	0,00

Označenie	STRANA PASÍV	Číslo riadku	2016	2015
a	b	c	5	6
	VLASTNÉ IMANIE A ZÁVÄZKY r. 116 + r. 126 + r. 180 + r. 183	115	45 121 676,38	43 926 631,54
A.	Vlastné imanie r. 117 + r. 120 + r. 123	116	36 288 942,29	35 947 974,09
A.I.	Oceňovacie rozdiely súčet (r. 118 + r. 119)	117	0,00	0,00
A.I.1.	Oceňovacie rozdiely z precenenia majetku a záväzkov (+/- 414)	118	0,00	0,00
2.	Oceňovacie rozdiely z kapitálových účastín (+/- 415)	119	0,00	0,00
A.II.	Fondy súčet (r. 121 + r. 122)	120	0,00	0,00
A.II.1.	Zákonný rezervný fond (421)	121	0,00	0,00
2.	Ostatné fondy (427)	122	0,00	0,00
A.III.	Výsledok hospodárenia (+/-) súčet (r. 124 až 125)	123	36 288 942,29	35 947 974,09
A.III.1.	Nevysporiadaný výsledok hospodárenia minulých rokov (+/- 426)	124	35 964 528,11	35 770 982,90
2.	Výsledok hospodárenia za účtovné obdobie (+/-) r. 001 - (r. 117 + r. 120 + r. 124 + r. 126 + r. 180 + r. 183)	125	324 414,18	176 991,19
B.	Záväzky súčet r. 127 + r. 132 + r. 140 + r. 151 + r. 173	126	4 649 309,29	4 227 304,10
B.I.	Rezervy súčet (r. 128 až 131)	127	286 896,14	254 927,99
B.I.1.	Rezervy zákonné dlhodobé (451AÚ)	128	0,00	0,00
2.	Ostatné rezervy (459AÚ)	129	277 876,14	0,00
3.	Rezervy zákonné krátkodobé (323AÚ, 451AÚ)	130	9 020,00	254 927,99
4.	Ostatné krátkodobé rezervy (323AÚ, 459AÚ)	131	0,00	0,00
B.II.	Zúčtovanie medzi subjektami verejnej správy súčet (r. 133 až r. 139)	132	8 258,10	2 492,76
B.II.1.	Zúčtovanie odvodov príjmov rozpočtových organizácií do rozpočtu zriaďovateľa (351)	133	0,00	0,00
2.	Zúčtovanie transferov štátneho rozpočtu (353)	134	0,00	0,00
3.	Zúčtovanie transferov rozpočtu obce a vyššieho územného celku (355)	135	0,00	0,00
4.	Zúčtovanie transferov zo štátneho rozpočtu v rámci konsolidovaného celku (356)	136	0,00	0,00
5.	Ostatné zúčtovanie rozpočtu obce a vyššieho územného celku (357)	137	8 258,10	2 492,76
6.	Zúčtovanie transferov zo štátneho rozpočtu iným subjektom (358)	138	0,00	0,00
7.	Zúčtovanie transferov medzi subjektami verejnej správy a iné zúčtovania (359)	139	0,00	0,00
B.III.	Dlhodobé záväzky súčet (r. 141 až 150)	140	3 025 868,02	3 215 516,94
B.III.1.	Ostatné dlhodobé záväzky (479AÚ)	141	3 021 980,77	3 211 571,83
2.	Dlhodobé prijaté preddavky (475AÚ)	142	0,00	0,00
3.	Dlhodobé zmenky na úhradu (478AÚ)	143	0,00	0,00
4.	Záväzky zo sociálneho fondu (472)	144	1 617,37	1 704,53
5.	Záväzky z nájmu (474AÚ)	145	0,00	0,00
6.	Dlhodobé nevyfakturované dodávky (476AÚ)	146	0,00	0,00
7.	Pohľadávky a záväzky z pevných termínových operácií (373AÚ)	147	0,00	0,00
8.	Predané opcie (377AÚ)	148	0,00	0,00
9.	Iné záväzky (379AÚ)	149	2 269,88	2 240,58
10.	Vydané dlhopisy dlhodobé (473AÚ) - (255AÚ)	150	0,00	0,00
B.IV.	Krátkodobé záväzky súčet (r. 152 až 172)	151	398 635,82	412 492,86
B.IV.1.	Dodávateľia (321)	152	26 534,78	21 488,11
2.	Zmenky na úhradu (322, 478AÚ)	153	0,00	0,00
3.	Prijaté preddavky (324, 475AÚ)	154	15 853,00	55 332,00
4.	Ostatné záväzky (325, 479AÚ)	155	204 707,88	196 014,59
5.	Nevyfakturované dodávky (326, 476AÚ)	156	36 408,52	41 676,08
6.	Záväzky z nájmu (474AÚ)	157	0,00	0,00
7.	Pohľadávky a záväzky z pevných termínových operácií (373AÚ)	158	0,00	0,00
8.	Predané opcie (377AÚ)	159	0,00	0,00
9.	Iné záväzky (379AÚ)	160	0,00	0,00
10.	Záväzky z upísaných nesplatených cenných papierov a vkladov (367)	161	0,00	0,00

Označenie	STRANA PASÍV	Číslo riadku	2016	2015
a	b	c	5	6
11.	Závazky voči združeniu (368)	162	0,00	0,00
12.	Zamestnanci (331)	163	40 588,89	35 935,73
13.	Ostatné záväzky voči zamestnancom (333)	164	0,00	0,00
14.	Zúčtovanie s orgánmi sociálneho poistenia a zdravotného poistenia (336)	165	27 969,51	25 248,59
15.	Daň z príjmov (341)	166	0,00	0,00
16.	Ostatné priame dane (342)	167	6 317,78	5 449,50
17.	Daň z pridanej hodnoty (343)	168	0,00	0,00
18.	Ostatné dane a poplatky (345)	169	0,00	0,00
19.	Spojovací účet pri združení (396AÚ)	170	34 678,14	31 348,26
20.	Zúčtovanie s Európskou úniou (371AÚ)	171	0,00	0,00
21.	Transfery a ostatné zúčtovanie so subjektami mimo verejnej správy (372AÚ)	172	5 577,32	0,00
B.V.	Bankové úvery a výpomoci súčet (r. 174 až 179)	173	929 651,21	341 873,55
B.V.1.	Bankové úvery dlhodobé (461AÚ)	174	830 169,64	204 333,57
2.	Bežné bankové úvery (461AÚ, 221AÚ, 231, 232)	175	99 481,57	137 539,98
3.	Vydané dlhopisy krátkodobé (473AÚ, 241) - (255AÚ)	176	0,00	0,00
4.	Ostatné krátkodobé finančné výpomoci (249)	177	0,00	0,00
5.	Prijaté návratné finančné výpomoci od subjektov verejnej správy dlhodobé (273AÚ)	178	0,00	0,00
6.	Prijaté návratné finančné výpomoci od subjektov verejnej správy krátkodobé (273AÚ)	179	0,00	0,00
C.	Časové rozlíšenie súčet (r. 181 + r. 182)	180	4 183 424,80	3 751 353,35
C.1.	Výdavky budúcich období (383)	181	0,00	161,90
2.	Výnosy budúcich období (384)	182	4 183 424,80	3 751 191,45
D.	Vzťahy k účtom klientov štátnej pokladnice (účtová skupina 20)	183	0,00	0,00

Číslo účtu alebo skupiny	Náklady	Číslo riadku	2016			2015
			Hlavná činnosť	Podnikateľská činnosť	Spolu	
a	b	c	1	2	3	4
50	Spotrebované nákupy (r. 002 až r. 005)	001	225 691,77	0,00	225 691,77	266 983,35
501	Spotreba materiálu	002	121 260,27	0,00	121 260,27	165 406,05
502	Spotreba energie	003	99 900,90	0,00	99 900,90	98 614,34
503	Spotreba ostatných neskladovateľných dodávok	004	0,00	0,00	0,00	0,00
504, 507	Predaný tovar, Predaná nehnuteľnosť	005	4 530,60	0,00	4 530,60	2 962,96
51	Služby (r. 007 až r. 010)	006	1 081 351,17	0,00	1 081 351,17	850 210,72
511	Opravy a udržiavanie	007	461 556,83	0,00	461 556,83	228 994,19
512	Cestovné	008	1 694,68	0,00	1 694,68	728,25
513	Náklady na reprezentáciu	009	11 749,50	0,00	11 749,50	11 015,00
518	Ostatné služby	010	606 350,16	0,00	606 350,16	609 473,28
52	Osobné náklady (r. 012 až r. 016)	011	941 133,40	0,00	941 133,40	840 536,44
521	Mzdové náklady	012	655 937,36	0,00	655 937,36	585 772,95
524	Zákonné sociálne poistenie	013	234 011,75	0,00	234 011,75	206 787,91
525	Ostatné sociálne poistenie	014	9 382,36	0,00	9 382,36	8 275,63
527	Zákonné sociálne náklady	015	41 801,93	0,00	41 801,93	39 699,95
528	Ostatné sociálne náklady	016	0,00	0,00	0,00	0,00
53	Dane a poplatky (r. 018 až r. 020)	017	1 715,65	0,00	1 715,65	1 948,19
531	Daň z motorových vozidiel	018	0,00	0,00	0,00	0,00
532	Daň z nehnuteľností	019	61,20	0,00	61,20	61,20
538	Ostatné dane a poplatky	020	1 654,45	0,00	1 654,45	1 886,99
54	Ostatné náklady na prevádzkovú činnosť (r. 022 až r. 028)	021	31 197,43	0,00	31 197,43	47 325,13
541	Zostatková cena predaného dlhodobého nehmotného majetku a dlhodobého hmotného majetku	022	2 909,16	0,00	2 909,16	14 372,98
542	Predaný materiál	023	0,00	0,00	0,00	0,00
544	Zmluvné pokuty, penále a úroky z omeškania	024	0,00	0,00	0,00	0,00
545	Ostatné pokuty, penále a úroky z omeškania	025	0,00	0,00	0,00	3,82
546	Odpis pohľadávky	026	0,00	0,00	0,00	14 059,39
548	Ostatné náklady na prevádzkovú činnosť	027	28 288,27	0,00	28 288,27	18 888,94
549	Manká a škody	028	0,00	0,00	0,00	0,00
55	Odpisy, rezervy a opravné položky z prevádzkovej činnosti a finančnej činnosti a zúčtovanie časového rozlíšenia (r. 030 + r. 031 + r. 036 + r. 039)	029	562 097,29	0,00	562 097,29	529 977,83
551	Odpisy dlhodobého nehmotného majetku a dlhodobého hmotného majetku	030	466 372,35	0,00	466 372,35	485 333,90
	Rezervy a opravné položky z prevádzkovej činnosti (r. 032 až r. 035)	031	95 724,94	0,00	95 724,94	38 738,93
552	Tvorba zákonných rezerv z prevádzkovej činnosti	032	0,00	0,00	0,00	0,00
553	Tvorba ostatných rezerv z prevádzkovej činnosti	033	42 888,15	0,00	42 888,15	10 920,00
557	Tvorba zákonných opravných položiek z prevádzkovej činnosti	034	0,00	0,00	0,00	0,00
558	Tvorba ostatných opravných položiek z prevádzkovej činnosti	035	52 836,79	0,00	52 836,79	27 818,93
	Rezervy a opravné položky z finančnej činnosti (r. 037+ r. 038)	036	0,00	0,00	0,00	5 905,00
554	Tvorba rezerv z finančnej činnosti	037	0,00	0,00	0,00	0,00
559	Tvorba opravných položiek z finančnej činnosti	038	0,00	0,00	0,00	5 905,00
555	Zúčtovanie komplexných nákladov budúcich období	039	0,00	0,00	0,00	0,00
56	Finančné náklady (r. 041 až r. 048)	040	69 590,31	0,00	69 590,31	83 319,29
561	Predané cenné papiere a podiely	041	0,00	0,00	0,00	18 256,66
562	Úroky	042	48 531,56	0,00	48 531,56	46 245,72
563	Kurzové straty	043	0,00	0,00	0,00	0,00
564	Náklady na precenenie cenných papierov	044	0,00	0,00	0,00	0,00
566	Náklady na krátkodobý finančný majetok	045	0,00	0,00	0,00	0,00
567	Náklady na derivátové operácie	046	0,00	0,00	0,00	0,00

Číslo účtu alebo skupiny	Náklady	Číslo riadku	2016			2015
			Hlavná činnosť	Podnikateľská činnosť	Spolu	
a	b	c	1	2	3	4
568	Ostatné finančné náklady	047	21 058,75	0,00	21 058,75	18 816,91
569	Manká a škody na finančnom majetku	048	0,00	0,00	0,00	0,00
57	Mimoriadne náklady (r. 050 až r. 053)	049	0,00	0,00	0,00	0,00
572	Škody	050	0,00	0,00	0,00	0,00
574	Tvorba rezerv	051	0,00	0,00	0,00	0,00
578	Ostatné mimoriadne náklady	052	0,00	0,00	0,00	0,00
579	Tvorba opravných položiek	053	0,00	0,00	0,00	0,00
58	Náklady na transfery a náklady z odvodu príjmov (r. 055 až r. 063)	054	1 437 440,18	0,00	1 437 440,18	1 412 546,84
581	Náklady na transfery zo štátneho rozpočtu do štátnych rozpočtových organizácií a príspevkových organizácií	055	0,00	0,00	0,00	0,00
582	Náklady na transfery zo štátneho rozpočtu ostatným subjektom verejnej správy	056	0,00	0,00	0,00	0,00
583	Náklady na transfery zo štátneho rozpočtu subjektom mimo verejnej správy	057	0,00	0,00	0,00	0,00
584	Náklady na transfery z rozpočtu obce alebo z rozpočtu vyššieho územného celku do rozpočtových organizácií a príspevkových organizácií zriadených obcou alebo vyšším územným celkom	058	1 293 708,47	0,00	1 293 708,47	1 278 177,08
585	Náklady na transfery z rozpočtu obce alebo z rozpočtu vyššieho územného celku ostatným subjektom verejnej správy	059	0,00	0,00	0,00	0,00
586	Náklady na transfery z rozpočtu obce alebo z rozpočtu vyššieho územného celku subjektom mimo verejnej správy	060	143 731,71	0,00	143 731,71	134 369,76
587	Náklady na ostatné transfery	061	0,00	0,00	0,00	0,00
588	Náklady z odvodu príjmov	062	0,00	0,00	0,00	0,00
589	Náklady z budúceho odvodu príjmov	063	0,00	0,00	0,00	0,00
Účtové skupiny 50 - 58 súčet (r.001 + r.006 + r.011 + r.017 + r.021 + r.029 + r.040 + r.049 + r.054)		064	4 350 217,20	0,00	4 350 217,20	4 032 847,79

Číslo účtu alebo skupiny	Výnosy, daň z príjmov a výsledok hospodárenia	Číslo riadku	2016			2015
			Hlavná činnosť	Podnikateľská činnosť	Spolu	
a	b	c	1	2	3	4
60	Tržby za vlastné výkony a tovar (r. 066 až r. 068)	065	15 575,14	0,00	15 575,14	10 793,11
601	Tržby za vlastné výrobky	066	0,00	0,00	0,00	0,00
602	Tržby z predaja služieb	067	7 411,85	0,00	7 411,85	4 882,81
604, 607	Tržby za tovar, Výnosy z nehnuteľnosti na predaj	068	8 163,29	0,00	8 163,29	5 910,30
61	Zmena stavu vnútroorganizačných zásob (r. 070 až r. 073) (+/-)	069	0,00	0,00	0,00	0,00
611	Zmena stavu nedokončenej výroby	070	0,00	0,00	0,00	0,00
612	Zmena stavu polotovarov	071	0,00	0,00	0,00	0,00
613	Zmena stavu výrobkov	072	0,00	0,00	0,00	0,00
614	Zmena stavu zvierat	073	0,00	0,00	0,00	0,00
62	Aktivácia (r. 075 až r. 078)	074	0,00	0,00	0,00	0,00
621	Aktivácia materiálu a tovaru	075	0,00	0,00	0,00	0,00
622	Aktivácia vnútroorganizačných služieb	076	0,00	0,00	0,00	0,00
623	Aktivácia dlhodobého nehmotného majetku	077	0,00	0,00	0,00	0,00
624	Aktivácia dlhodobého hmotného majetku	078	0,00	0,00	0,00	0,00
63	Daňové a colné výnosy a výnosy z poplatkov (r. 080 až r. 082)	079	3 409 621,70	0,00	3 409 621,70	3 058 093,30
631	Daňové a colné výnosy štátu	080	0,00	0,00	0,00	0,00
632	Daňové výnosy samosprávy	081	3 121 564,57	0,00	3 121 564,57	2 804 891,73
633	Výnosy z poplatkov	082	288 057,13	0,00	288 057,13	253 201,57
64	Ostatné výnosy z prevádzkovej činnosti (r. 084 až r. 089)	083	540 877,88	0,00	540 877,88	397 946,60
641	Tržby z predaja dlhodobého nehmotného majetku a dlhodobého hmotného majetku	084	65 912,81	0,00	65 912,81	25 506,51
642	Tržby z predaja materiálu	085	0,00	0,00	0,00	0,00
644	Zmluvné pokuty, penále a úroky z omeškania	086	0,00	0,00	0,00	0,00
645	Ostatné pokuty, penále a úroky z omeškania	087	2 027,51	0,00	2 027,51	2 598,30
646	Výnosy z odpísaných pohľadávok	088	0,00	0,00	0,00	0,00
648	Ostatné výnosy z prevádzkovej činnosti	089	472 937,56	0,00	472 937,56	369 841,79
65	Zúčtovanie rezerv a opravných položiek z prevádzkovej činnosti a finančnej činnosti a zúčtovanie časového rozlíšenia (r. 091 + r. 096 + r. 099)	090	53 472,48	0,00	53 472,48	190 782,67
	Zúčtovanie rezerv a opravných položiek z prevádzkovej činnosti (r. 092 až r. 095)	091	31 860,48	0,00	31 860,48	190 782,67
652	Zúčtovanie zákonných rezerv z prevádzkovej činnosti	092	0,00	0,00	0,00	0,00
653	Zúčtovanie ostatných rezerv z prevádzkovej činnosti	093	10 920,00	0,00	10 920,00	42 195,00
657	Zúčtovanie zákonných opravných položiek z prevádzkovej činnosti	094	0,00	0,00	0,00	0,00
658	Zúčtovanie ostatných opravných položiek z prevádzkovej činnosti	095	20 940,48	0,00	20 940,48	148 587,67
	Zúčtovanie rezerv a opravných položiek z finančnej činnosti (r. 097 + r. 098)	096	21 612,00	0,00	21 612,00	0,00
654	Zúčtovanie rezerv z finančnej činnosti	097	0,00	0,00	0,00	0,00
659	Zúčtovanie opravných položiek z finančnej činnosti	098	21 612,00	0,00	21 612,00	0,00
655	Zúčtovanie komplexných nákladov budúcich období	099	0,00	0,00	0,00	0,00
66	Finančné výnosy (r. 101 až r. 108)	100	3 373,14	0,00	3 373,14	33 114,78
661	Tržby z predaja cenných papierov a podielov	101	0,00	0,00	0,00	32 175,00
662	Úroky	102	373,14	0,00	373,14	607,31
663	Kurzové zisky	103	0,00	0,00	0,00	0,00
664	Výnosy z precenenia cenných papierov	104	0,00	0,00	0,00	0,00
665	Výnosy z dlhodobého finančného majetku	105	3 000,00	0,00	3 000,00	0,00
666	Výnosy z krátkodobého finančného majetku	106	0,00	0,00	0,00	0,00
667	Výnosy z derivátových operácií	107	0,00	0,00	0,00	0,00
668	Ostatné finančné výnosy	108	0,00	0,00	0,00	332,47

Číslo účtu alebo skupiny	Výnosy, daň z príjmov a výsledok hospodárenia	Číslo riadku	2016			2015
			Hlavná činnosť	Podnikateľská činnosť	Spolu	
a	b	c	1	2	3	4
67	Mimoriadne výnosy (r. 110 až r. 113)	109	0,00	0,00	0,00	0,00
672	Náhrady škôd	110	0,00	0,00	0,00	0,00
674	Zúčtovanie rezerv	111	0,00	0,00	0,00	0,00
678	Ostatné mimoriadne výnosy	112	0,00	0,00	0,00	0,00
679	Zúčtovanie opravných položiek	113	0,00	0,00	0,00	0,00
68	Výnosy z transferov a rozpočtových príjmov v štátnych rozpočtových organizáciách a príspevkových organizáciách (r. 115 až r. 123)	114	0,00	0,00	0,00	0,00
681	Výnosy z bežných transferov zo štátneho rozpočtu	115	0,00	0,00	0,00	0,00
682	Výnosy z kapitálových transferov zo štátneho rozpočtu	116	0,00	0,00	0,00	0,00
683	Výnosy z bežných transferov od ostatných subjektov verejnej správy	117	0,00	0,00	0,00	0,00
684	Výnosy z kapitálových transferov od ostatných subjektov verejnej správy	118	0,00	0,00	0,00	0,00
685	Výnosy z bežných transferov od Európskej únie	119	0,00	0,00	0,00	0,00
686	Výnosy z kapitálových transferov od Európskej únie	120	0,00	0,00	0,00	0,00
687	Výnosy z bežných transferov od ostatných subjektov mimo verejnej správy	121	0,00	0,00	0,00	0,00
688	Výnosy z kapitálových transferov od ostatných subjektov mimo verejnej správy	122	0,00	0,00	0,00	0,00
689	Výnosy z odvodu rozpočtových príjmov	123	0,00	0,00	0,00	0,00
69	Výnosy z transferov a rozpočtových príjmov v obciach, vyšších územných celkoch a v rozpočtových organizáciách a príspevkových organizáciách zriadených obcou alebo vyšším územným celkom (r. 125 až r. 133)	124	651 779,07	0,00	651 779,07	519 220,01
691	Výnosy z bežných transferov z rozpočtu obce alebo z rozpočtu vyššieho územného celku v rozpočtových organizáciách a príspevkových organizáciách zriadených obcou alebo vyšším územným celkom	125	0,00	0,00	0,00	0,00
692	Výnosy z kapitálových transferov z rozpočtu obce alebo z rozpočtu vyššieho územného celku v rozpočtových organizáciách a príspevkových organizáciách zriadených obcou alebo vyšším územným celkom	126	0,00	0,00	0,00	0,00
693	Výnosy samosprávy z bežných transferov zo štátneho rozpočtu a od iných subjektov verejnej správy	127	303 379,13	0,00	303 379,13	142 620,73
694	Výnosy samosprávy z kapitálových transferov zo štátneho rozpočtu a od iných subjektov verejnej správy	128	134 395,34	0,00	134 395,34	181 758,21
695	Výnosy samosprávy z bežných transferov od Európskej únie	129	0,00	0,00	0,00	0,00
696	Výnosy samosprávy z kapitálových transferov od Európskej únie	130	0,00	0,00	0,00	0,00
697	Výnosy samosprávy z bežných transferov od ostatných subjektov mimo verejnej správy	131	1 400,00	0,00	1 400,00	17 297,60
698	Výnosy samosprávy z kapitálových transferov od ostatných subjektov mimo verejnej správy	132	0,00	0,00	0,00	0,00
699	Výnosy samosprávy z odvodu rozpočtových príjmov	133	212 604,60	0,00	212 604,60	177 543,47
Účtová trieda 6 súčet (r. 065 + r. 069 + r. 074 + r. 079 + r. 083 + r. 090 + r. 100 + r. 109 + r. 114 + r. 124)		134	4 674 699,41	0,00	4 674 699,41	4 209 950,47
Výsledok hospodárenia pred zdanením (r. 134 - r. 064) (+/-)		135	324 482,21	0,00	324 482,21	177 102,68
591	Splatná daň z príjmov	136	68,03	0,00	68,03	111,49
595	Dodatočne platená daň z príjmov	137	0,00	0,00	0,00	0,00
Výsledok hospodárenia po zdanení r. 135 - (r. 136, r. 137) (+/-)		138	324 414,18	0,00	324 414,18	176 991,19

Tabuľka č. 1: k čl. III. A ods. 1 a 2 - Neobežný majetok

Položka majetku	Č.r.	Obstarávacia cena				Oprávk				
		2015	Prírastky	Úbytky	Presuny	2016	Prírastky	Úbytky	Presuny	2016
a	b	1	2	3	4	5	7	8	9	10
Aktivované náklady na vývoj	01									
Softvér	02	38 832,92	14 010,00			52 842,92	506,88			39 339,80
Oceniteľné práva	03	7 641,60	3 820,80			11 462,40	2 547,20			2 706,40
Drobný dlhodobý nehmotný majetok	04									
Ostatný dlhodobý nehmotný majetok	05									
Ostatné dlhodobého nehmotného majetku	06		14 010,00	14 010,00						
Poskytnuté preddávky na dlhodobý nehmotný majetok	07									
Dlhodobý nehmotný majetok spolu (súčet r. 01 až 07)	08	46 474,52	31 840,80	14 010,00		64 305,32	3 054,08			42 046,20

Položka majetku	Č.r.	Opravné položky				Zostatková hodnota				
		2015	Prírastky	Úbytky	Presuny	2016	Prírastky	Úbytky	Presuny	2016
a	b	11	12	13	14	15	16	17	18	19
Aktivované náklady na vývoj	01									
Softvér	02								0,00	13 503,12
Oceniteľné práva	03								7 482,40	8 756,00
Drobný dlhodobý nehmotný majetok	04									
Ostatný dlhodobý nehmotný majetok	05									
Obstaranie dlhodobého nehmotného majetku	06									
Poskytnuté preddávky na dlhodobý nehmotný majetok	07									
Dlhodobý nehmotný majetok spolu (súčet r. 01 až 07)	08								7 482,40	22 259,12

Položka majetku	Č.i.r.	Obstarávacia cena				Oprávk				
		2015	Prírastky	Úbytky	Presuny	2016	Prírastky	Úbytky	Presuny	2016
a	b	1	2	3	4	5	7	8	9	10
Pozemky	09	30 342 600,38	8,81	2 756,61		30 339 852,58				
Umelecké diela a zbierky	10	76 147,55	36 300,00			112 447,55				
Predmety z drahých kovov	11									
Stavby	12	15 506 799,74	1 543 940,33	1 112 237,09		15 938 502,98	420 775,64	2 317,16		8 730 706,98
Samostatné hnuiteľné veci a súbory hnuiteľných vecí	13	625 116,71	50 025,55	73 792,47		601 349,79	28 243,56	73 792,47		466 161,79
Dopravné prostriedky	14	162 711,34	13 550,00			176 261,34	14 139,33			145 019,19
Pestovateľské celky trv.porast.	15									
Základné stádo a ťaž. zvieratá	16									
Drobný dlhodobý hm. majetok	17									
Ostatný dlhodobý hm. majetok	18	27 925,78				27 925,78	312,29			26 889,36
Obstaranie dlhodobého hmotného majetku	19	502 853,19	1 366 204,54	1 647 645,49		221 412,24				
Poskytnuté preddávky na dlhodobý hmotný majetok	20		13 550,00	13 550,00						
Dlhodobý hmotný majetok spolu (súčet r. 09 až 20)	21	47 244 154,69	3 023 579,23	2 849 981,66		47 417 752,26	463 470,82	76 109,63		9 368 777,32

Položka majetku	Č.i.r.	Opravné položky				Zostatková hodnota				
		2015	Prírastky	Úbytky	Presuny	2016	Prírastky	Úbytky	Presuny	2016
a	b	11	12	13	14	15	16	17	18	19
Pozemky	09								30 342 600,38	30 339 852,58
Umelecké diela a zbierky	10								76 147,55	112 447,55
Predmety z drahých kovov	11									
Stavby	12	5 242,29				5 242,29			7 189 308,95	7 202 553,71
Samostatné hnuiteľné veci a súbory hnuiteľných vecí	13								113 406,01	135 188,00
Dopravné prostriedky	14								31 831,48	31 242,15
Pestovateľské celky trv.porast.	15									
Základné stádo a ťaž. zvieratá	16									
Drobný dlhodobý hm. majetok	17								1 348,71	1 036,42
Ostatný dlhodobý hm. majetok	18								357 517,60	76 076,65
Obstaranie dlhodobého hmotného majetku	19	145 335,59				145 335,59				
Poskytnuté preddávky na dlhodobý hmotný majetok	20									
Dlhodobý hmotný majetok spolu (súčet r. 09 až 20)	21	150 577,88				150 577,88			38 112 160,68	37 898 397,06

Položka majetku	Č.r.	Obstarávacia cena					Oprávk				
		2015	Prírastky	Úbytky	Presuny	2016	2015	Prírastky	Úbytky	Presuny	2016
a	b	1	2	3	4	5	6	7	8	9	10
Podielové cenné papiere a podiely v dcérskej účtovnej jednotke	22	165 970,78				165 970,78					
Podielové cenné papiere a podiely v spoločnosti s podstatným vplyvom	23										
Realizovateľné cenné papiere a podiely	24	2 082 582,17				2 082 582,17					
Dlhové cenné papiere držané do splatnosti	25										
Pôžičky účtovnej jednotke v konsolidovanom celku	26										
Ostatné pôžičky	27										
Ostatný dlhodobý finančný majetok	28										
Obstaranie dlhodobého finančného majetku	29	445 416,00				445 416,00					
Dlhodobý finančný majetok spolu (súčet r. 22 až 29)	30	2 693 966,95				2 693 966,95					
Neobežný majetok spolu (r. 08 + r. 21 + r. 30)	31	49 984 598,16	3 055 420,03	2 863 991,66		50 176 026,53	9 020 408,25	466 524,90	76 109,63		9 410 823,52

Položka majetku	Č.r.	Opravné položky					Zostatková hodnota				
		2015	Prírastky	Úbytky	Presuny	2016	2015	Prírastky	Úbytky	Presuny	2016
a	b	11	12	13	14	15	16	17	18	19	20
Podielové cenné papiere a podiely v dcérskej účtovnej jednotke	22	126 110,00		21 612,00		104 498,00					
Podielové cenné papiere a podiely v spoločnosti s podstatným vplyvom	23										
Realizovateľné cenné papiere a podiely	24										
Dlhové cenné papiere držané do splatnosti	25										
Pôžičky účtovnej jednotke v konsolidovanom celku	26										
Ostatné pôžičky	27										
Ostatný dlhodobý finančný majetok	28										
Obstaranie dlhodobého finančného majetku	29										
Dlhodobý finančný majetok spolu (súčet r. 22 až 29)	30	126 110,00		21 612,00		104 498,00					
Neobežný majetok spolu (r. 08 + r. 21 + r. 30)	31	276 687,88		21 612,00		255 075,88					

Tabuľka č. 3: k čl. III. B - Vývoj opravnej položky k pohľadávkam

Číslo účtu	Názov účtu	Zostatok opravnej položky 2015	Tvorba	Zníženie	Zrušenie	Zostatok opravnej položky 2016
a	b	1	2	3	4	5
319	OP k pohľad.-daň z nehnuteľ.	61 845,76	41 593,70	11 487,71		91 951,75
319	OP k pohľad.-komunál.odpad	44 837,71	10 688,93	7 520,16	394,11	47 612,37
319	OP k nájomným bytom	5 388,06		90,00	1 448,50	3 849,56
319	OP k pohľad.-daň za psa		554,16			554,16
319	OP-popl. z predaja alkoh.a tabak.výr.	2 700,62				2 700,62
319	OP k nájomnému za pozemky a NP	248,94				248,94
Spolu	x	115 021,09	52 836,79	19 097,87	1 842,61	146 917,40

Tabuľka č. 4: k čl. III. B - Pohľadávky podľa doby splatnosti

Pohľadávky podľa doby splatnosti	Číslo riadku	Zostatok 2016	Zostatok 2015
		a	b
Pohľadávky v lehote splatnosti v tom:			
	01	24 266,25	18 784,32
Pohľadávky so zostatkovou dobou splatnosti do jedného roka vrátane	02	24 266,25	18 684,32
Pohľadávky so zostatkovou dobou splatnosti od jedného do piatich rokov vrátane	03		
Pohľadávky so zostatkovou dobou splatnosti dlhšou ako päť rokov	04		100,00
Pohľadávky po lehote splatnosti	05	146 917,40	115 021,09
Spolu (r. 01 + r. 05)	06	171 183,65	133 805,41

Tabuľka č. 5: k čl. IV. A - Vlastné imanie

Názov položky	Oceňovacie rozdiely z precenenia majetku a záväzkov	Oceňovacie rozdiely z kapitálových účastí	Zákonný rezervný fond	Ostatné fondy	Nevysporiadaný výsledok hospodárenia minulých rokov	Výsledok hospodárenia
a	1	2	3	4	5	6
Zostatok 2015					35 770 882,90	176 991,19
Prírastky					73 028,48	324 414,18
Úbytky					56 474,46	
Presuny					176 991,19	-176 991,19
Zostatok 2016					35 964 528,11	324 414,18

Tabuľka č. 6: č. 1 k čl. IV. B - Rezervy zákonné

Položka rezerv	Číslo riadku	Zostatok 2015	Presun	Tvorba	Použitie	Zrušenie	Zostatok 2016
a	b	1	2	3	4	5	6
Rezervy zákonné dlhodobé							
Rekultivácia pozemku; uzavretie, rekultiváciu a monitorovanie skládky odpadov po jej uzatvorení	01						
Náklady súvisiace s odstránením znečistenia životného prostredia, odpadov a obalov	02						
Iné	03						
Spolu rezervy zákonné dlhodobé (súčet r. 01 až r. 03)	04						
Rezervy zákonné krátkodobé							
Rekultivácia pozemku; uzavretie, rekultivácia a monitorovanie skládky odpadov po jej uzatvorení	05						
Náklady súvisiace s odstránením znečistenia životného prostredia, odpadov a obalov	06						
Iné	07	254 927,99	-244 007,99	9 020,00		10 920,00	9 020,00
Spolu rezervy zákonné krátkodobé (súčet r. 05 až r. 07)	08	254 927,99	-244 007,99	9 020,00		10 920,00	9 020,00

Tabuľka č. 7: č. 2 k čl. IV. B - Rezervy ostatné

Položka rezerv	Číslo riadku	Zostatok 2015	Preesun	Tvorba	Použitie	Zrušanie	Zostatok 2016
a	b	1	2	3	4	5	6
Rezervy ostatné dlhodobé							
Rekultivácia pozemku; uzavretie, rekultivácia a monitorovanie skládky odpadov po jej uzatvorení	01						
Zamestnanecké požičky	02						
Náklady súvisiace s odstránením znečistenia životného prostredia, odpadov a obalov	03						
Prebiehajúce a hroziace súdne spory	04		244 007,99	33 868,15			277 876,14
Iné	05						
Spolu rezervy ostatné dlhodobé (súčet r. 01 až r. 05)	06		244 007,99	33 868,15			277 876,14
Rezervy ostatné krátkodobé							
Rekultivácia pozemku; uzavretie, rekultivácia a monitorovanie skládky odpadov po jej uzatvorení	07						
Zamestnanecké požičky	08						
Náklady súvisiace s odstránením znečistenia životného prostredia, odpadov a obalov	09						
Nevyfakturované dodávky a služby	10						
Náklady na zostavenie, overenie, zverejnenie účtovnej závierky a výročnej správy týkajúcej sa vykazovaného účtovného obdobia	11						
Prebiehajúce a hroziace súdne spory	12						
Iné	13						
Spolu rezervy ostatné krátkodobé (súčet r. 7 až r. 13)	14						

Tabuľka č. 8: k čl. IV. B - Záväzky podľa doby splatnosti

Záväzky podľa doby splatnosti	Číslo riadku b	Zostatok	
		2016 1	2015 2
Záväzky v lehote splatnosti v tom:			
Záväzky so zostatkovou dobou splatnosti do jedného roka vrátane	01	3 424 503,84	3 628 009,80
Záväzky so zostatkovou dobou splatnosti od jedného do piatich rokov vrátane	02	398 635,82	412 492,86
Záväzky so zostatkovou dobou splatnosti dlhšou ako päť rokov	04	3 887,25	3 945,11
Záväzky po lehote splatnosti	05	3 021 980,77	3 211 571,83
Spolu (r. 01 + r. 05)	06	3 424 503,84	3 628 009,80

Tabuľka č. 9: k čl. IV. B - Bankové úvery

Charakter bankového úveru	Pošytovateľ bankového úveru	Mena	Úroková sadzba v %	Dátum splatnosti	Krátkodobá časť		Dlhodobá časť		Výška istiny 2016	Nákladový úrok za rok 2016
					Zostatok 2016	Zostatok 2015	Zostatok 2016	Zostatok 2015		
a	b	1	2	3	4	5	6	7	8	9
Investičný-ZŠ Školská 10	VÚB, a.s.	EUR	2,510000	20.06.2017	2 676,55	5 364,00	0,00	2 676,55	2 676,55	89,37
Investičný-havarijné stavy	VÚB, a.s.	EUR	2,750000	20.10.2017	8 341,33	10 200,00	0,00	8 341,33	8 341,33	221,39
Investičný-ZŠ a pavilón	VÚB, a.s.	EUR	3,380000	25.05.2016	0,00	7 105,00	0,00	0,00	0,00	32,10
Investičný-výkup pozemkov	Príma banka	EUR	3,500000	19.08.2017	30 790,51	57 197,76	6 400,00	37 190,51	30 790,51	1 157,30
Investičný-MŠ Malinovského	VÚB, a.s.	EUR	0,700000	20.11.2020	9 996,00	9 996,00	30 008,00	40 004,00	9 996,00	296,67
Investičný-Sportová hala	VÚB, a.s.	EUR	0,700000	20.05.2027	39 690,00	39 690,00	793 761,64	108 134,00	39 690,00	3 530,93
Investičný-Dacia Duster	Unicredit Leasing Slovakia, a.s.	EUR	0,000000	05.03.2017	4 676,19	4 676,21	0,00	4 676,19	4 676,19	0,00
Investičný-Dacia Dokker	Unicredit Leasing Slovakia, a.s.	EUR	0,000000	05.07.2017	3 310,99	3 311,01	0,00	3 310,99	3 310,99	0,00
Spolu	x	x	x	x	99 481,57	137 539,88	830 169,64	204 333,57	99 481,57	5 327,76

Tabuľka č. 11: k čl. VII - Zoznam nehnuteľných kultúrnych pamiatok v správe alebo vo vlastníctve účtovnej jednotky

	Hodnota 2016
Nehnuteľná kultúrna pamiatka	
	1
budova MsÚ	64 743,18
budova Mestskej knižnice	0,00
strážna veža Vartovka	13 037,39
pamätník Červenej armáde na Svätotrojčnom námestí	3 000,00
socha andreja Sládkoviča v parku a. Sládkoviča	8 000,00
budova múzea A. Sládkoviča	2 349,62
Spolu	91 130,19

Tabuľka č. 12: k čl. IX - Prijímy rozpočtu

Kategória ekonomickéj klasifikácie	Schválený rozpočet	Rozpočet po zmenách	Skutočnosť 2016	Skutočnosť 2015
a	1	2	3	4
110	2 221 706,50	2 466 050,73	2 466 050,73	2 213 976,54
120	553 824,89	591 100,16	591 100,16	583 976,17
130	270 735,00	282 872,86	282 872,86	257 579,83
210	348 866,30	362 033,83	362 033,83	293 475,48
220	72 783,00	138 145,23	138 145,23	91 509,56
230	65 000,00	30 319,31	30 319,31	68 470,51
240	452,00	373,14	373,14	607,31
290	1 500,00	5 494,28	13 543,98	20 135,87
310	1 471 464,25	1 705 258,75	1 713 285,75	1 514 992,43
320	0,00	498 020,06	513 020,06	770 315,61
Spolu	5 006 333,94	6 079 668,35	6 110 745,05	5 815 039,33

Tabuľka č. 13: k čl. IX - Výdavky rozpočtu

Kategória ekonomickej klasifikácie	Schválený rozpočet 1	Rozpočet po zmenách 2	Skutočnosť 2016 3	Skutočnosť 2015 4
610	563 580,52	683 980,23	624 512,48	533 572,08
620	226 162,36	251 807,10	241 399,81	213 055,49
630	1 139 476,39	1 725 095,33	1 431 735,98	1 257 277,50
640	140 709,00	145 492,48	141 600,21	145 684,60
650	55 400,00	50 906,32	48 693,46	46 083,78
710	986 925,20	1 343 357,62	1 331 178,04	1 612 719,23
Spolu	3 132 253,47	4 200 639,08	3 819 119,98	3 808 392,68

Tabuľka č. 14: k čl. IX - Finančné operácie

Finančné operácie		Číslo riadku	Skutočnosť 2016		Skutočnosť 2015	
a	b		1	2		
Príjmové finančné operácie						
v tom:		01	920 153,47		857 334,79	
Zostatok prostriedkov finančných aktív		02	2 492,76		31 946,09	
Prijaté úvery, pôžičky a návratné finančné výpomoci		03	725 317,64		630 348,40	
Splátky poskytnutých úverov, pôžičiek a návratných finančných výpomoci		04				
Príjmy z predaja majetkových účasí		05			32 175,00	
Ostatné príjmy		06	192 343,07		162 865,30	
Výdavkové finančné operácie						
v tom:		07	371 858,25		267 367,99	
Poskytnuté úvery, pôžičky a návratné finančné výpomoci		08				
Splátky prijatých úverov, pôžičiek a návratných finančných výpomoci		09	253 958,25		189 844,03	
Výdavky na obstaranie majetkových účasí		10	77 820,00		77 523,96	
Ostatné výdavky		11	40 080,00			

Tabuľka č. 15: k čl. IX - Výška dlhu obce alebo vyššieho územného celku

Výška dlhu pre potreby regulácie prijímania návratných zdrojov financovania		Číslo riadku	Skutočnosť 2016		Skutočnosť 2015	
a	b		1	2		
Celková suma dlhu obce alebo vyššieho územného celku podľa § 17 ods. 7 zákona č. 563/2004 Z.z. v znení zákona č. 426/2013 Z.z. z toho:		01	929 651,21	341 873,55		
suma záväzkov vyplývajúcich zo splácania istín návratných zdrojov financovania		02	929 651,21	341 873,55		
suma záväzkov z investičných dodávateľských úverov		03				
suma záväzkov z ručiteľských záväzkov		04				
Záväzky podľa § 17 ods. 8 zákona č. 563/2004 Z.z. v znení neskorších predpisov, ktorých sa nezapočítavajú do celkovej sumy dlhu obce alebo vyššieho územného celku z toho		05	2 630 479,44	3 746 897,72		
suma záväzkov z pôžičky poskytnutej z Audiovizuálneho fondu		06	20 000,00	40 000,00		
suma záväzkov z úveru poskytnutého zo štátneho fondu rozvoja bývania na výstavbu obecných nájomných bytov vo výške splátok úveru, ktorých úhrada je zahrnutá v cene ročného nájomného za obecné nájomné byty		07	2 610 479,44	2 706 897,72		
suma záväzkov z návratných zdrojov financovania prijatých na zabezpečenie predfinancovania realizácie spoločných programov Slovenskej republiky a Európskej únie, operačných programov spadajúcich do cieľa Európske územné spolupráca a programov financovaných na základe medzinárodných zmlúv o poskytnutí grantu uzatvorených medzi Slovenskou republikou a inými štátmi najviac v sume nenávratného finančného príspevku poskytnutého na základe zmlúvy uzatvorenej medzi obcou alebo vyšším územným celkom a orgánom podľa osobitného predpisu		08				

ČI.I

Všeobecné údaje

(1) Identifikačné údaje účtovnej jednotky:

a) identifikačné údaje ÚJ zostavujúcej účtovnú závierku k 31.12.2016:

Názov ÚJ	Mesto Krupina
Sídlo ÚJ	Svätotrojčné námestie 4/4, 963 01 Krupina
IČO	00320056
Dátum zriadenia ÚJ	1.1.1991
Spôsob zriadenia ÚJ	Zákon SNR č. 369/1990 v znení neskorších predpisov

b) právny dôvod na zostavenie účtovnej závierky: riadna účtovná závierka

(2) Informácie o vedúcich predstaviteľoch a o organizačnej štruktúre účtovnej jednotky:

Priemerný počet zamestnancov počas účtovného obdobia	60,42
z toho počet riadiacich zamestnancov	11
Mená a priezviská vedúcich predstaviteľov:	Funkcia:
Ing. Radoslav Vazan	Primátor mesta
Ing. Štefan Schnitzer do 31.1.2016	Prednosta úradu
Ing. Eva Lukáčová od 2.2.2016	
Ing. Adrián Macko	Hlavný kontrolór mesta
Ing. Marta Murínová	Vedúca ekonomického oddelenia
ing. Adriana Žabková	Vedúca školstva a organizačného oddelenia
Ing. Žaneta Maliniaková	Vedúca oddelenia správy majetku mesta
Ing. Jaroslava Uramová	Vedúca oddelenia výstavby a životného prostredia
Ing. Dajana Belláková	Vedúca oddelenia projektového manažmentu
Martin Gabera	Náčelnik mestskej polície
Ján Ajakša	Vedúci oddelenia kultúry
Ing. Mária Šulcová	Vedúca Spoločnej obecnej úradovne a stavebného úradu

(3) Informácie o organizáciách v zriaďovateľskej alebo zakladateľskej pôsobnosti účtovnej jednotky:

P.č.	Názov účtovnej jednotky	Právna forma	Sídlo účtovnej jednotky	Zmeny (zriadenie, zrušenie, zmena právnej formy)	Dôvody zmien
1.	ZŠ J. C. Hronského	RO	Školská ul. 10, 963 01 Krupina		
2.	ZŠ E. M. Šoltésovej	RO	M.R. Štefánika 3, 963 01 Krupina		
3.	ZUŠ	RO	Svätotrojčné nám. 7, 963 01 Krupina		
4.	Domček-CVČ	RO	M.R. Štefánika 33, 963 01 Krupina		
5.	Kultúrne centrum a múzeum A. Sládkoviča	RO	Sládkovičova 9, 963 01 Krupina		
6.	MŠ na ulici Malinovského	RO	Malinovského 874, 963 01 Krupina		

	č. 874 v Krupine				
7.	Mestské lesy, s.r.o.	Obchodná spoločnosť	Priemyselná 969/14, 963 01 Krupina		
8.	Mestský bytový podnik, s.r.o.	Obchodná spoločnosť	Svätotrojičné nám. 20, 963 01 Krupina		
9.	Mestský podnik služieb, s. r.o.	Obchodná spoločnosť	Svätotrojičné nám 4, 963 01 Krupina		

ČI. II

Informácie o účtovných zásadách a účtovných metódach

(1) Účtovná závierka je zostavená za splnenia predpokladu, že účtovná jednotka bude nepretržite pokračovať vo svojej činnosti a použila účtovné zásady a účtovné metódy spôsobom, ktorý vychádza z predpokladu, že bude nepretržite pokračovať vo svojej činnosti a že u nej nenastáva žiadna skutočnosť, ktorá by ju obmedzovala alebo jej zabraňovala v tejto činnosti pokračovať aj v blízkej budúcnosti, minimálne 12 mesiacov od dátumu, ku ktorému sa zostavila riadna účtovná závierka.

(2) K zmenám účtovných metód a účtovných zásad v priebehu roku 2016 v ÚJ nedošlo. ÚJ postupovala v zmysle zákona 431/2002 Z.z. o účtovníctve § 7 odst. 1 – 4, t.j. účtovala tak, aby účtovná závierka poskytovala verný a pravdivý obraz o skutočnostiach, ktoré sú predmetom účtovníctva a o finančnej situácii ÚJ. Zobrazenie v účtovnej závierke je verné, t.j. obsah položiek účtovnej závierky zodpovedá skutočnosti a je v súlade s ustanovenými účtovnými zásadami a účtovnými metódami. Zobrazenie v účtovnej závierke je pravdivé, t.j. sú pri ňom použité účtovné zásady a účtovné metódy, ktoré vedú k dosiahnutiu verného zobrazenia skutočností v účtovnej závierke. ÚJ používa v jednom účtovnom období rovnaké účtovné metódy a účtovné zásady. Ak ÚJ zmení doterajšie účtovné zásady a účtovné metódy v priebehu účtovného obdobia, nové účtovné zásady a účtovné metódy musí v zmysle citovaného zákona používať od prvého dňa tohto účtovného obdobia. O zmene účtovných zásad a účtovných metód je účtovná jednotka povinná informovať v účtovnej závierke v poznámkach: V priebehu roku 2016 nedošlo k zmene účtovných metód a účtovných zásad. Ak účtovná jednotka zistí, že účtovné zásady a účtovné metódy použité v účtovnom období sú nezlučiteľné s požiadavkou verného a pravdivého zobrazenia skutočností, je povinná zostaviť účtovnú závierku tak, aby poskytla verný a pravdivý obraz skutočností. O tom je účtovná jednotka povinná informovať v účtovnej závierke v poznámkach. ÚJ uvedené skutočnosti pri zostavovaní účtovnej závierky nezistila. ÚJ je povinná použiť účtovné zásady a účtovné metódy spôsobom, ktorý vychádza z predpokladu, že bude nepretržite pokračovať vo svojej činnosti a že u nej nenastáva žiadna skutočnosť, ktorá by ju obmedzovala alebo jej zabraňovala v tejto činnosti pokračovať aj v blízkej budúcnosti, minimálne 12 mesiacov od dátumu, ku ktorému sa zostavila riadna účtovná závierka. V prípade, že účtovná jednotka má informáciu o tom, že u nej takáto skutočnosť nastáva, je povinná použiť tomu zodpovedajúci spôsob účtovania, pričom je povinná uviesť informáciu o použitom spôsobe v účtovnej závierke v poznámkach.

(3) Spôsob ocenenia jednotlivých položiek majetku:

- a) dlhodobý nehmotný majetok nakupovaný je oceňovaný obstarávacou cenou,
- b) dlhodobý nehmotný majetok vytvorený vlastnou činnosťou, ÚJ nemá náplň v tomto bode,
- c) dlhodobý hmotný majetok nakupovaný je oceňovaný obstarávacou cenou,
- d) dlhodobý hmotný majetok vytvorený vlastnou činnosťou; ÚJ nemá náplň v tomto bode,
- e) dlhodobý nehmotný majetok a dlhodobý hmotný majetok získaný bezodplatne je oceňovaný reprodukčnou obstarávacou cenou,
- f) dlhodobý finančný majetok obstarávacou cenou, v prípade bezodplatného nadobudnutia reprodukčnou obstarávacou cenou,
- g) zásoby nakupované obstarávacou cenou,
- h) zásoby vytvorené vlastnou činnosťou, ÚJ nemá náplň v tomto bode,
- i) zásoby získané bezodplatne, ÚJ nemá náplň v tomto bode,
- j) pohľadávky menovitou hodnotou,
- k) krátkodobý finančný majetok reálnou hodnotou,
- l) časové rozlíšenie na strane aktív menovitou hodnotou,
- m) záväzky, vrátane rezerv, dlhopisov, pôžičiek a úverov menovitou hodnotou,

r) finančný prenájom menovitou hodnotou.

(4) Pri obstarávacej cene majetku a pri ocenení vlastnými nákladmi položiek uvedených v odseku 3 sa uvádza cena obstarania a náklady súvisiace s obstaraním.

(5) Spôsob zostavenia odpisového plánu pre dlhodobý majetok, doba odpisovania, sadzby odpisovania, odpisové metódy pri stanovení účtovných odpisov.

Dlhodobý hmotný a nehmotný majetok sa v procese používania opotrebuje, čím stráca postupne svoju hodnotu. Opatrenie majetku vyjadrené v peniazoch za určité obdobie /ročné, mesačné/ sa označuje ako odpisy. Odpisy majetku vyjadrujú trvalé zníženie hodnoty majetku. Oprávky sú kumulované odpisy evidované od začiatku používania až po súčasnosť. Dlhodobý majetok sa odpisuje na základe odpisového plánu nepriamo prostredníctvom účtovných odpisov podľa § 22 postupov účtovania. Zostatková cena sa zisťuje pomocou oprávok k dlhodobému majetku. Dlhodobý majetok sa odpisuje počas predpokladanej doby používania odpovedajúcej spotrebe budúcich ekonomických úžitkov z majetku. Technické zhodnotenie dlhodobého nehmotného majetku sa odpočíta takým spôsobom ako dlhodobý nehmotný majetok, ku ktorému sa vzťahuje. Účtovné odpisy sa počítajú z ceny, ktorou je dlhodobý majetok ocenený v účtovníctve. Účtovné odpisy dlhodobého majetku v podielovom spoluvlastníctve sa vykonávajú za každého spoluvlastníka z jeho spoluvlastníckeho podielu. Účtovné odpisy zaokrúhlené podľa odpisového plánu na celé € hore a účtujú v prospech účtov účtovných skupín 07 - Oprávky dlhodobému nehmotnému majetku alebo 08 - Oprávky k dlhodobému hmotnému majetku a na ľarchu účtu 551 - Odpisy dlhodobého nehmotného majetku a dlhodobého hmotného majetku. Pri tvorbe odpisového plánu sa zohľadňuje doba použiteľnosti pričom sa predovšetkým zohľadňuje:

- a) očakávané použitie majetku a intenzita jeho využitia,
- b) očakávané fyzické opotrebovanie majetku,
- c) technické a morálne zastaranie,
- d) zákonné alebo iné obmedzenia na používanie majetku.

Ak sa zmenia podmienky používania majetku, prehodnotí sa odpisový plán a upraví sa zostatková doba odpisovania alebo sadzby odpisovania. Neodpisujú sa pozemky, predmety z drahých kovov, umelecké diela a zbierky, ktoré nie sú súčasťou stavieb a budov a predmety múzejnej a galerijnej hodnoty a iný majetok vymedzený osobitnými predpismi. Hmotný majetok okrem zásob a nehmotný majetok okrem pohľadávok odpisuje účtovná jednotka počas predpokladanej doby používania zodpovedajúcej spotrebe budúcich ekonomických úžitkov z majetku. Nehmotný majetok, ktorým sú goodwill, aktivované zriaďovacie náklady a náklady na vývoj, musí účtovná jednotka odpísať najneskôr do piatich rokov od jeho obstarania. Účtovná jednotka zostavuje odpisový plán v súlade so zákonom o účtovníctve. Účtovná jednotka odpisuje majetok metódou rovnomerného odpisovania. V zmysle § 7 ods. 3 zákona o účtovníctve, účtovná jednotka môže zmeniť postup odpisovania majetku v účtovníctve, ak sa tým dosiahne verný a pravdivý obraz skutočností. Ak účtovná jednotka zmení odpisový plán v priebehu účtovného obdobia, musí nový postup odpisovania použiť spätne od prvého dňa daného účtovného obdobia. O zmene odpisového plánu musí účtovná jednotka informovať v poznámkach.

Odpisový plán pre dlhodobý hmotný majetok

ÚJ Mesto Krupina používa nasledovný odpisový plán:

Odpisová skupina	Doba odpisovania v rokoch	Ročný odpis
1	4	1/4
2	6	1/6
3	8	1/8
4	12	1/12
5	20	1/20
6	40	1/40

Účtovná jednotka zaraďuje majetok do odpisových skupín v zmysle zákona č.595/2003 Z. z.o dani z príjmov v z. n. p. Účtovná jednotka určí dobu odpisovaniu podľa predpokladanej doby používania. Ak účtovná jednotka nemôže zaradiť majetok do 1. - 4. odpisovej skupiny, individuálne prehodnotí odpisový plán konkrétneho majetku podľa špecifických podmienok používania. Účtovné odpisy sa zaokrúhľujú na celé € hore. Majetok sa začne odpisovať odo dňa jeho zaradenia do používania alebo prvým dňom nasledujúcim po uvedení dlhodobého majetku do užívania.

(6) Zásady pre zohľadnenie zníženia hodnoty majetku

Zásady pre zohľadnenie zníženia hodnoty majetku ÚJ nemá vypracované, postupuje preto podľa zákona 431/2002 Z.z. o účtovníctve § 26 odst. 3 a 4. Ku dňu, ku ktorému sa zostavuje účtovná závierka, je ÚJ povinná upraviť ocenenie hodnoty majetku, vytvoriť rezervy a odpisovať majetok v súlade s účtovnými zásadami a účtovnými metódami. Ocenenie majetku sa upraví opravnými položkami, ak existuje opodstatnený predpoklad zníženia hodnoty majetku pod jeho účtovnú hodnotu. Opravné položky sa zrušia alebo sa zmení ich výška, ak nastane zmena predpokladu zníženia hodnoty. ÚJ účtuje o týchto opravných položkách v rámci uzávierkových prác a postupuje v zmysle rozhodnutí príslušného orgánu .

(7) Zásady pre vykazovanie transferov.

ÚJ nemá vypracované Zásady pre vykazovanie transferov, postupuje pri ich účtovaní podľa zák. 431/2002 Z.z. o účtovníctve a v zmysle účtovných metód a zásad pričom využíva rámcovú účtovnú osnovu pre rozpočtové organizácie, príspevkové organizácie, štátne fondy, obce a vyššie územné celky, t.j. účtuje v rámci účtovných skupín 35 – Zúčtovanie medzi subjektmi verejnej správy, 38 – Časové rozlíšenie nákladov a výnosov, 58 – Náklady na transfery a náklady z odvodov príjmov a 69 – Výnosy z transferov a rozpočtových príjmov v obciach, VÚC a v RO a PO zriadených obcou a VÚC.

Čl. III

Informácie o údajoch na strane aktív súvahy

A Neobežný majetok

(1) Dlhodobý nehmotný majetok a dlhodobý hmotný majetok

a) prehľad o pohybe dlhodobého majetku Mesta Krupina k 31.12.2016 zahŕňajúci prehľad o pohybe obstarávacích cien, pohybe oprávok a opravných položiek, pohybe zostatkových cien podľa jednotlivých zložiek tohto majetku v členení podľa jednotlivých položiek súvahy poskytuje v tabuľkovej časti poznámok tabuľka č. 1

b) spôsob a výška poistenia dlhodobého nehmotného majetku a dlhodobého hmotného majetku

Spôsob poistenia	Suma uhradeného poistenia k 31.12.2016 v EUR
Poistenie motorových vozidiel (RÚ 634003)	6 684,10
Poistenie majetku (RÚ 637015)	11 418,39
Spolu	18 102,49

Pozn: ide čisto o poistenie majetku Mesta Krupina, poistné za majetok odovzdaný do správy podriadeným RO si platia z vlastných rozpočtov sami. Zvýšené poistenie motorových vozidiel je z dôvodu prechodu klubu Dobrovoľných hasičov pod MsÚ a tiež zvýšený počet vozidiel.

c) zriadenie záložného práva na dlhodobý nehmotný majetok a dlhodobý hmotný majetok alebo obmedzenie práva nakladať s dlhodobým majetkom.
Účtovná jednotka nemá zriadené záložné právo ani obmedzenie nakladať s dlhodobým majetkom.

d) opis a hodnota dlhodobého majetku vo vlastníctve účtovnej jednotky ukazuje v EUR nasledovná tabuľka:

Majetok, ku ktorému má ÚJ vlastnícke právo	Suma k 31.12.2016 v EUR
Pozemky	30 339 852,58
Umelecké diela, zbierky	112 447,55
Budovy, stavby	15 938 502,98
Stroje, prístroje, zariadenia, inventár	601 349,79
Dopravné prostriedky	176 261,34

e) opis a hodnota majetku, ku ktorému účtovná jednotka nemá vlastnícke právo:

Majetok, ku ktorému nemá ÚJ vlastnícke právo	Suma k 31.12.2016 v EUR
	0
Majetok v správe účtovnej jednotky (RO,PO)	0
Majetok nezap.vkladom do kat.neh.,pričom ÚJ maj.užíva	0
Maj.,pri kt.vlas.právo nad.veriteľ o zabez.prevode práva	0
Maj.,ktorý využí ÚJ na základe zmluvy o výpožičke	0
Majetok obstaraný formou finančného prenájmu	0

f) opis dôvodov zvýšenia, zníženia a zrušenia opravných položiek k dlhodobému nehmotnému majetku a dlhodobému hmotnému majetku:

Inventárne číslo	Konkrétny druh DM	Suma k 31.12.2016 v EUR	Dôvod zvýšenia, zníženia a zrušenia OP
DM100-1000084	Veľká zasadačka- adm. budova	2 538,90	predpoklad zníženia hodnoty majetku
DM220-2200001	Studňa Šlajberka	140,87	predpoklad zníženia hodnoty majetku
DM220-2200003	Studňa Čierne Blato	492,26	predpoklad zníženia hodnoty majetku
DM220-2200005	Studňa Pijavice	408,82	predpoklad zníženia hodnoty majetku
DM220-2200010	Šachta nad stanicou Č. Hora	156,01	predpoklad zníženia hodnoty majetku
DM220-2200017	Studňa Holý Vrch	1505,43	predpoklad zníženia hodnoty majetku
Spolu		5 242,29	

Pozn.: Opravné položky vytvorené v roku 2015 zostali v rovnakej výške aj k 31.12.2016, neboli vytvorené žiadne nové.

(2) Dlhodobý finančný majetok

a) prehľad o pohybe dlhodobého finančného majetku Mesta Krupina k 31.12.2016 zahŕňajúci prehľad o pohybe obstarávacích cien, pohybe opravných položiek a pohybe zostatkových cien, podľa jednotlivých zložiek tohto majetku v členení podľa jednotlivých položiek súvahy poskytuje v tabuľkovej časti poznámok v tabuľke č. 1.

b) opis dôvodov zvýšenia, zníženia a zrušenia opravných položiek k dlhodobému finančnému majetku:

Konkrétny druh DFM	Zvýšenie, zníženie, zrušenie OP	
	Suma k 31.12.2016 v EUR	Dôvod
Mestský bytový podnik, s. r. o.	11 653,00	predpoklad zníženia hodnoty VI
Mestský podnik služieb, s.r. o.	9 959,00	predpoklad zníženia hodnoty VI
SPOLU	21 612,00	

(3) Majetkové podiely účtovnej jednotky v iných spoločnostiach

Informácie o spoločnostiach, v ktorých má účtovná jednotka majetkový podiel (účet 061) podáva detailne v EUR nasledovná tabuľka:

Názov spoločnosti Právna forma	Podiel ÚJ na ZI spol. v%	Podiel ÚJ na hlasov. právach v %	Základné imanie spoločnosti v EUR k 31.12.2015	Základné imanie spoločnosti v EUR k 31.12.2016	Hodnota VI spoločnosti k 31.12.2015	Hodnota VI spoločnosti k 31.12.2016	Účtovná hodnota vykázaná v súvahe ÚJ k 31.12.2015	Účtovná hodnota vykázaná v súvahe ÚJ k 31.12.2016
Mestské lesy, s.r.o. (PO)	100	100	6 638,78	6 638,78	62 402,46	60 351,76	6 638,78	6 638,78
Mestský podnik služieb, s.r.o. (PO)	100	100	9 959,00	9 959,00	-63 187,08	672,55	9 959,00	9 959,00
Mestský bytový podnik, s.r.o. (PO)	100	100	149 373,00	149 373,00	1 856,25	12 460,81	149 373,00	149 373,00
Spolu			165 970,78	165 970,78	1 071,63	73 485,12	165 970,78	165 970,78

(4) Dlhové cenné papiere a realizovateľné cenné papiere, dlhodobé pôžičky a ostatný dlhodobý finančný majetok:

- a) dlhové cenné papiere účtovná jednotka nevlastní
b) dlhodobé pôžičky účtovná jednotka nemá

c) popis významných položiek ostatného dlhodobého finančného majetku a realizovateľných CP vykazaných v súvahe účtovnej jednotky k 31. decembru bežného účtovného obdobia a predchádzajúceho účtovného obdobia

Významné položky realizovateľných CP (účet 063)	Suma k 31.12.2016	Suma k 31.12.2015
Stredoslovenská vodárenská spoločnosť, a.s.	1 533 705,87	1 533 705,87
Dexia-CP	0	0
FIN.M.O.S.	548 876,30	548 876,30
Spolu:	2 082 582,17	2 082 582,17

B Obežný majetok

(1) Zásoby

- a) vývoj opravnej položky k zásobám. ÚJ nemá náplň v tomto bode.
b) výška zásob, na ktoré je zriadené záložné právo a výška zásob, pri ktorých má ÚJ obmedzené právo s nimi nakladať. ÚJ nemá náplň v tomto bode.
c) spôsob a výška poistenia zásob. ÚJ nemá náplň v tomto bode.

(2) Pohľadávky

a) opis významných pohľadávok podľa jednotlivých položiek súvahy v EUR:

Pohľadávky	Suma pohľadávok k 31.12.2016 v EUR	Poznámka
Odberatelia (311)	0	
Ostatné pohľadávky (315) z toho:	0	
poplatok za alkoholické a tabakové výrobky	0	
poplatok za výťažok z lotérií	0	
Nedaňové pohľadávky (318) z toho:	23 692,09	hod. pohľad. je 78 657,74 € a hod. OP je 54 965,65 €
komunálny odpad	0	hod. pohľad. je 47 612,37 € a hod. OP je 47 612,37 €
nájomné za pozemky a nebytové priestory	7 654,65	hod. pohľad. je 7 903,59 € a hod. OP je 248,94 €
Splátky za byty	4 225,88	hod. pohľad. je 8 075,44 € a hod. OP je 3 849,56 €
	4 897,40	Hod. pohľad. je 5 451,50 a reálne je hod. OP je 0 €. Je tu však uvedená OP 554,10 za psov.
Odberateľské faktúry		
Kúpne zmluvy	0	
Poplatok za znečistenie ovzdušia	0	
Správne poplatky (parkovacie miesta, verej. priestran. a miestne komunikácie)	0	
poplatok za alkoholické a tabakové výrobky	0	hod. pohľad. je 2 700,62 € a hod. OP je 2 700,62 €
SOcÚ – pohľad. súvisiace s poskyt. opatrovat. služby	6 914,16	hod. pohľad. je 6 914,16 € a hod. OP je 0 €
Daňové pohľadávky (319) z toho:	574,16	hod. pohľad. je 92 525,91 € a hod. OP je 91 951,75 €
	554,16	hod. pohľad. je 554,16 € a hod. OP je reálne 554,16 €, ale uvedená v r. súvahy 068. Tu hod. OP je 0 €.
Daň za psa		
Daň z nehnuteľnosti	20	hod. pohľad. je 91 971,75 € a hod. OP je 91 951,75 €
Daň za užívanie ver. priestran.	0	
Pohľadávky voči zamestnancom (335)	0	
Iné pohľadávky (378)	0	
Spojovací účet (396)	0	súvisí s SOcÚ
Spolu	24 266,25	6 914,16 SOcÚ

Pozn.: Pohľadávky vzniknuté na úseku SOcÚ ako predpis úhrad za poskytnuté sociálne služby – opatrovateľská služba. Pohľadávky sú predmetom dedičského konania.

b) vývoj opravnej položky k pohľadávkam v EUR ukazuje v tabuľkovej časti poznámok tabuľka č.3

Opravná položka k exekučným pohľadávkam bola vytvorená k takým pohľadávkam, u ktorých nie je predpoklad úspešného vymoženía z dôvodu ich premičania, prípadne nemajetnosti dlžníkov.

c) pohľadávky podľa doby splatnosti v EUR ukazuje nasledovná tabuľka:

Pohľadávky podľa doby splatnosti	Suma v EUR k 31.12.2016	Suma v EUR k 31.12.2015
Pohľadávky v lehote splatnosti	24 266,25	18 784,32
Pohľadávky po lehote splatnosti	146 917,40	115 021,09
Spolu (súčet riadkov súvahy 048 a 060)	171 183,65	133 805,41

d) opis pohľadávok podľa zostatkovej doby splatnosti ukazuje v tabuľkovej časti poznámok tabuľka č. 4

e) Pohľadávky zabezpečené záložným právom. ÚJ nemá náplň v tomto bode.

f) Pohľadávky na ktoré bolo zabezpečené záložné právo. ÚJ nemá náplň v tomto bode.

(3) Finančný majetok

a) opis významných zložiek krátkodobého finančného majetku podľa jednotlivých položiek súvahy v EUR:

Krátkodobý finančný majetok	Suma v EUR k 31.12.2015	Prírastky +	Úbytky -	Suma v EUR k 31.12.2016
Cenlny (213)	700,00	57 777,60	56 549,60	1 928,00
Bankové účty (221+/-261) z toho:	770 231,21	13 841 859,88	13 574 158,58	1 037 932,51
ZBÚ-20020412/0200	126 059,30	8 210 499,61	8 146 467,24	190 091,67
ZBÚ-1408554001/5600	278 200,68	2 466 369,55	2 586 908,07	157 662,16
ZBÚ-1408559005/5600	44 361,78	7 004,31	91,49	51 274,60
ZBÚ-1589925851/0200	289,51	1 639 501,66	1 616 478,63	23 312,54
ZBÚ-1931569451/0200	50,37	10 043,00	10 065,12	28,25
ZBÚ-9414429/5200	18 239,38	14 274,20	32 513,58	0
Sociálny fond 1169-20020412/0200	481,18	7 636,34	7 416,49	701,02
Rezervný fond 1408556007/5600	36 284,29	431 811,51	138 000,00	330 095,80
Fond rozvoja bývania 10030-20020412/0200	213 896,39	13 004,98	1 741,91	225 159,46
Depozit 1687358459/0200	582,65	63,60	63,60	582,65
VUB TSP (3)- 3231289351/0200	2 407,08	-560,56	1 846,52	0
VÚB Dane a poplatky 3637722557/0200	0	569 351,77	565 125,39	4226,38
VUB Vodovod Čer. Hora SK4202000000003654317051	0	184 304,00	184 304,00	0
SLSP 5120011727/0900	0	569,75	29,24	540,51
VÚB 3764711455/0200 rozšír. kamer.sys. IV .	0	0	4,20	-4,20
VÚB Popora tried. Zberu KO 3761125557/0200	0	0	4,20	-4,20
BÚ-ty SOcÚ vo VÚB	49 063,17	220 681,51	215 564,28	54 180,40
Optimal. En.nár.MŠ VÚB-3446747751/0200	65,87	0	65,87	0
Obnova hrobiek v Krupine VÚB-3445337558/0200	144,79	60,21	205	0
LIFE FOR Krupina VÚB-3492058156/0200	47,29	50	53,40	43,89
Rozšír.kamer.sys. 3.eta. VÚB-3541510859/0200	30,11	0	30,11	0
VÚB Likvidácia neleg.skládok 3739840853	0	61 673,57	61 638,57	35,00

Dopravné ihriská VÚB-3687328355- DDI2016	0	5 520,87	5 514,29	6,58
Likvid.neleg.skládok VÚB-3576492857/0200	27,38	0	27,38	0
Spolu (účet 213, 221)	770 931,21	13 899 637,48	13 630 708,18	1 039 860,51

b) ÚJ nemá zriadené záložné právo na krátkodobý finančný majetok ani obmedzenie právo s ním nakladať

(4) Poskytnuté návratné finančné výpomoci

ÚJ nemá náplň v tomto bode.

(5) Časové rozlíšenie

Popis významných položiek časového rozlíšenia: nákladov budúcich období a príjmov budúcich období podľa jednotlivých položiek súvahy v EUR ukazuje nasledovná tabuľka:

Opis položky časového rozlíšenia	Suma v EUR k 31.12.2015	Prírastky +	Úbytky -	Suma v EUR k 31.12.2016
Náklady budúcich období spolu z toho:	8 693,96	8 221,85	8 365,40	8 550,41
Údržba MIS	1 980,78	2 106,19	2 070,93	2 016,04
Predplatené poisťné	5 241,55	5 613,73	4 822,84	6 032,44
Predplatné novín, časopisov	450,69	291,66	450,69	291,66
Ostatné	1 020,94	210,27	1 020,94	210,27
Telekomunikačné služby	0	0	0	0
Príjmy budúcich období spolu z toho:	2 582,91	3 698,67	2 582,91	3 698,67
Vyššie faktúry	2 231,71	3 698,67	2 231,71	3 698,67
Ostatné – platby zamestnancov MsÚ za MT	351,20	0	351,20	0
Spolu (účty 381 a 385)	11 276,87	11 920,52	10 948,31	12 249,08

Pozn: z toho SOcÚ vykazuje k 31.12.2016 na účte 381 NBO spolu 348,28 €, pričom ide o poistenie motorového vozidla Dacia Duster vo výške 72,28 zákonné poistenie a 150,57 havarijné poistenie a o údržbu IS-AVIS vo výške 35,27 € a o metodickú podporu IS-AVIS vo výške 90,16 €.

(6) Pohľadávky z poskytnutých transferov v rámci konsolidovaného celku Mesta Krupina k 31.12.2016 v EUR podľa jednotlivých položiek súvahy ukazujú nasledovné tabuľky:

Popis zostatku účtu 351 (pohľadávka)	Suma pohľadávky v EUR k 31.12.2016	Suma pohľadávky v EUR k 31.12.2015
ZŠ J.C.Hronského	71,93	0,00
ZŠ E.M.Šoltésovej	384,60	0,00
ZUŠ	115,02	0,00
CVČ -Domček	827,32	0,00
MŠ	0,00	0,00
KCaMAS	158,88	0,00
Spolu:	1 557,75	0,00

Názov zostatku v členení podľa štruktúry súvahy /riadky súvahy 043 a 044)	Druh transf. (BT, KT)	Suma pohľadávky v EUR k 31.12.2015 z dôvodu poskytnutých transferov	Poskytnutie kapitálového transferu +	Zúčtovanie transferu poskytnutého v bežnom účtovnom období do nákladov bežného účtovného obdobia -	Zúčtovanie transferu poskytnutého v minulých účtovných obdobiach do nákladov bežného účtovného obdobia -	Suma pohľadávky v EUR k 31.12.2016 z dôvodu poskytnutých transferov
účtovanie transferov rozpočtu obce (355) z toho:		2 417 671,47	1 183 524,42		95 965,86	3 505 230,03
CVČ-do správy	BT,KT	164 039,61			5 160,00	158 879,61
ZŠ JCH-do správy	BT,KT	635 708,41			22 273,60	613 434,81
ZŠ EMŠ-do správy	BT,KT	815 451,07	1 183 524,42		41 052,58	1 957 922,91
ZUŠ-do správy	BT,KT	23 164,39			696,00	22 468,39
KCaMAS(bývaléMsKS)-do správy	BT,KT	9 856,04			1 212,00	8 644,04
MŠ-do správy	BT,KT	769 451,95			25 571,68	743 880,27

Či. IV Informácie o údajoch na strane pasív súvahy

A Vlastné imanie

Prehľad o pohybe vlastného imania v členení podľa jednotlivých položiek súvahy v EUR (pís. a až f čl. IV odst. A) ukazuje v tabuľkovej časti poznámok tabuľka č. 5.

Vlastné imanie – opis jednotlivých položiek a opis uvedených zmien jednotlivých položiek vlastného imania uskutočnených v priebehu účtovného obdobia, najmä zmeny oceňovacích rozdielov, opravy významných chýb minulých rokov (pís. g čl. IV odst. a ukazuje nasledovná tabuľka:

Názov položky	Opis zmien jednotlivých položiek vlastného imania, najmä zmeny oceňovacích rozdielov, opravy významných chýb minulých rokov		
	Text	EUR	
Ocenenie metódou vlastného imania v dcérskych účtovných jednotkách - zvýšenie (zníženie) hodnoty podielu (414)	MsL s.r.o.-zvýšenie,zníženie hodnoty podielu	0	
	MsPs s.r.o.-zvýšenie,zníženie hodnoty podielu	0	
	MsBP s.r.o.-zvýšenie,zníženie hodnoty podielu	0	
	S p o l u :	0	
	Text	MD	D
Opravy význam. chýb min. rokov (428)	Nevysporiad. HV min.rokov	51 892,59	250 019,67
	Rezervný fond	0	0
	Fond rozvoja bývania	0	0
	Depozitný účet	0	0
	Výsledok hospodárenia	0	0
	MsL, s. r. o.	0	0
	MsBP, s. r. o.	0	0
	SOcÚ	4 581,87	0

B Závazky

(1) Rezervy

Vývoj rezerv podľa jednotlivých položiek súvahy v členení na dlhodobé a krátkodobé a zákonné a ostatné v EUR udáva v tabuľkovej časti poznámok tabuľka č. 6 a tabuľka č. 7.

Detailnejší prehľad rezerv ukazuje nasledovná tabuľka:

Položka rezerv v EUR	Stav k 31.12.2015	Presun	Tvorba	Použitie	Zrušenie	Stav k 31.12.2016
Rez. na nevyfaktur. dodávky	8 160,00		6 260,00		8 160,00	6 260,00
Rez. na audit IÚZ a KUZ	2 760,00		2 760,00		2 760,00	2 760,00
Rez. na súdne spory (Generix a. s. Bratislava)	244 007,99	-244 007,99				0
Spolu rezervy krátkodobé zákonné	254 927,99	-244 007,99	9 020,00	0	10 920,00	9 020,00
Položka rezerv v EUR	Stav k 31.12.2015	Presun	Tvorba	Použitie	Zrušenie	Stav k 31.12.2016
Rez. na súdne spory (Generix a. s. Bratislava)	0	244 007,99	33 868,15			277 876,14
Spolu rezervy krátkodobé zákonné	0	244 007,99	33 868,15	0	0	277 876,14
Rezervy spolu súčet r. súvahy 128 až 131	254 927,99	0	42 888,15		10 920,00	286 896,14

Pozn.: ÚJ tvorila v roku 2016 len rezervy krátkodobé zákonné a ostatné dlhodobé. Predpokladaný rok použitia rezerv je 2017.

(2) Závazky podľa doby splatnosti

a) záväzky podľa doby splatnosti udáva v EUR nasledovná tabuľka:

Závazky podľa doby splatnosti	Suma v EUR k 31.12.2016	Suma v EUR k 31.12.2015
Krátkodobé záväzky (r. 151) spolu		
z toho:	398 635,82	412 492,86
Závazky v lehote splatnosti	398 635,82	412 492,86
Závazky po lehote splatnosti		
Dlhodobé záväzky (r. 140) spolu		
z toho:	3 025 868,02	3 215 516,94
Závazky v lehote splatnosti	3 025 868,02	3 215 516,94
Závazky po lehote splatnosti		
Spolu (súčet r. 140 a 151)	3 424 503,84	3 628 009,80

b) opis záväzkov podľa zostatkovej doby splatnosti udáva v tabuľkovej časti poznámok tabuľka č. 8.

c) popis významných položiek záväzkov podľa jednotlivých položiek súvahy v EUR ukazuje nasledovná tabuľka:

Zväzok	Suma v EUR k 31.12.2016	Poznámka
Ostatné dlhodobé záväzky (účet 479)	3 223 653,65	Súčet dlhodobých aj krátkodobých záväzkov bližšie sú rozpísané v bode e) ostatné dlhodobé záväzky V tom aj dlhodobé zábezpeky: 225 159,46 €
Zväzky zo sociálneho fondu (účet 472)	1 617,37	Vývoj bližšie v bode b)SF
Iné záväzky (účet 379)	2 269,88	Zrážky zo mzdy
Dodávatelia (účet 321)	26 534,78	
Prijaté preddavky (účet 324)	15 853,00	V tom: 2 469,50 € odoslané faktúry
Ostatné krátkodobé záväzky (účet 325)	3 035,00	Krátkodobé zábezpeky, v tom SOcÚ 35 €
Nevyfakturované dodávky (účet 326)	36 408,52	
Zamestnanci (účet 331)	40 588,89	
Zúčtovanie s org. SP ZP (účet 336)	27 969,51	
Ostatné priame dane (účet 342)	6 317,78	
Transfery a zúčt. s ostat. subjektmi mimo VS (účet 372)	5 577,32	voči SAD Zvolen
Spojovací účet pri združení (účet 396)	34 678,14	týka sa SOcÚ
Zväzky spolu	3 424 503,84	

d) záväzky zo sociálneho fondu ukazuje v EUR nasledovná tabuľka:

Sociálny fond	Rok 2016	Rok 2015
Stav k 1. januáru	1 704,53	1 476,15
Tvorba sociálneho fondu	20 476,85	18 309,27
Čerpanie sociál. fondu	20 564,01	18 080,89
Stav k 31. decembru	1 617,37	1 704,53

e) Ostatné dlhodobé záväzky v EUR (účet 479 rozdelený na krátkodobú a dlhodobú časť) sú uvedené v nasledovnej tabuľke:

Zväzok	Suma v EUR k 31.12.2016	Suma v EUR k 31.12.2015
DZ -zábezpeky	225 159,46	213 896,39
DZ-SFRB Majerský rad 78,79	498 589,74	521 501,91
DZ -SFRB Hviezdoslavova ul.	128 084,61	134 695,76
DZ-SFRB Spitzerova 2701/2	177 143,99	185 706,59
DZ-SFRB Spitzerova 2702/4	163 828,21	171 289,05
DZ-SFRB Spitzerova 2703/6	163 828,21	171 289,05
DZ-SFRB Spitzerova 2704/8	248 883,63	259 650,65
DZ-SFRB Spitzerova 2705/11a 2706/9	383 842,07	400 461,14
DZ-SFRB Soltésovej 64/1	79 670,26	82 779,65
DZ-SFRB Spitzerova 2708/5	272 438,52	278 536,64
DZ-FRB Záhradná 720/42	395 992,07	404 569,00
DZ-FIN.M.O.S. a.s. Bratislava	284 520,00	367 596,00
DZ-Digitalizácia kina	0	19 600,00
Dlhodobé záväzky spolu (r. súvahy 141)	3 021 980,77	3 211 571,83
KZ-zábezpeky	0,00	2 015,00
KZ-SFRB Maj.Rad 78,79	22 912,77	21 969,53
KZ-SFRB Hviezdoslavova ul.	6 611,15	6 540,71
KZ-SFRB Spitzerova 2701/2	8 562,60	8 471,07

KZ-SFRB Spitzerova 2702/4	7 460,84	7 380,83
KZ-SFRB Spitzerova 2703/6	7 460,84	7 380,83
KZ-SFRB Spitzerova 2704/8	10 767,02	10 651,20
KZ-SFRB Spitzerova 2705/11a 2706/9	16 619,07	16 440,29
KZ-SFRB Soltésovej 64/1	3 109,39	3 075,71
KZ-SFRB Spitzerova 2708/5	6 098,12	6 028,90
KZ-SFRB Záhradná 720/42	8 576,93	8 479,21
KZ-FIN.M.O.S. a.s. Bratislava	83 076,00	77 820,00
KZ-Digitalizácia kina	20 000,00	20 400,00
KZ-Úroky Dacia Duster	0,02	0,02
KZ-Úroky Dacia Dokker Van	0,02	0,02
KZ-Havarijné poisť. Dacia Duster	96,15	480,75
KZ-Havarijné poisť. Dacia Dokker VAN	322,56	875,52
Ostatné dlhodobé záväzky spolu (súčet)	3 223 653,65	3 407 566,42

f) Záväzky z nájmu – majetok prenajatý formou finančného prenájmu ÚJ nemá náplň v tomto bode

(3) Bankové úvery a ostatné prijaté návratné finančné výpomoci

a) dlhodobé bankové úvery a krátkodobé bankové úvery sú uvedené v tabuľkovej časti poznámok v tabuľke č. 9.

b) popis zabezpečenia dlhodobého bankového úveru alebo krátkodobého bankového úveru. Úvery sú zabezpečené blanko zmenkou.

c) ÚJ nevlastní dlhodobé ani krátkodobé emitované dlhopisy

d) ÚJ neprijala dlhodobé ani krátkodobé návratné finančné výpomoci

(4) Časové rozlíšenie

a) popis významných položiek časového rozlíšenia výdavkov budúcich období a výnosov budúcich období podľa jednotlivých položiek súvahy v EUR ukazuje nasledovná tabuľka:

Opis položky časového rozlíšenia	Suma v EUR k 31.12.2015	Prírastky +	Úbytky -	Suma v EUR k 31.12.2016
Výdavky bud. období (účet 383) z toho:	161,90	0	161,90	0
Poplatky z účtov	161,90	0	161,90	0
Výnosy bud. období (účet 384) z toho:	3 751 191,45	590 292,70	158 059,35	4 183 424,80
Transfery	3 692 092,61	549 912,65	134 395,34	4 107 609,92
COOP Jednota - NZ	7 081,60	0	885,20	6 196,40
Ostatné	5 532,05	15 000,00	413,22	20 118,83
Nájomné - plat. vopred	28 352,94	1 266,54	11 721,05	17 898,43
Granty	10 257,44	17 686,50	2 769,73	25 174,21
Dane a poplatky	874,81	1 463,01	874,81	1 463,01
Projekty RO	1 000,00	0	1 000,00	0
Automaty	6 000,00	4 500,00	6 000,00	4 500,00
Mestský ples	0	464,00	0	464,00
Spolu	3 751 353,35	590 292,70	158 221,25	4 183 424,80

b) informácie o prijatých kapitálových transferoch zaúčtovaných na účte 384 Výnosy budúcich období

Kapitálový transfer	Suma záväzku v EUR k 31.12.2015	Príjem kapitálového transferu	Zúčtovanie do výnosov bežného účt. obdobia	Zúčtovanie do výnosov budúcich období	Suma záväzku v EUR k 31.12.2016
Odpisy cudzie zdroje – ostatné	3 692 092,61		134 395,34		3 557 697,27
Oprava odpisov CZ ZŠ EMŠ		51 892,59			51 892,59
Opt. Energet. Námočnosť MŠ z RF r. 2015		109 316,06			109 316,06
Rekonštrukcia strážnej veže Vartovka		4 500,00			4 500,00
Výstavba telocvične ZŠ EMŠ-stav. práce		200 000,00			200 000,00
Výstavba vodovodu Č. Hora		184 204,00			184 204,00
Spolu	3 692 092,61	549 912,65	134 395,34		4 107 609,92

(5) Záväzky z prijatých transferov v členení podľa jednotlivých položiek súvahy k 31.12.2016 v EUR ukazujú nasledovné tabuľky:

a) vývoj záväzkov na účte 351

Popis zostatku účtu (záväzkov) 351 jednotlivých podriadených RO	Suma záväzku v EUR k 31.12.2015	V bežnom účt.období uhradené odvody príjmov minulých účtovných období	Odvody príjmov bežného účtovného obdobia zúčtované do nákladov +	Uhradené odvody príjmov bežného účtovného obdobia -	Suma záväzkov v EUR k 31.12.2016z dôvodu neprijatých odvodov príjmov
ZŠ J.C.Hronského	0,00	0,00	37 342,14	37 270,21	71,93
ZŠ E.M.Šoltésovej	0,00	0,00	38 092,40	37 707,80	384,60
ZUŠ	0,00	0,00	16 512,33	16 397,31	115,02
CVČ-Domček	0,00	0,00	65 278,80	64 451,48	827,32
MŠ	0,00	0,00	50 906,53	50 906,53	0,00
KCaMAS	0,00	0,00	5 105,20	4 946,32	158,88
Spolu	0,00	0,00	213 237,40	211 679,65	1 557,75

b) vývoj záväzkov na účte 357

Názov zostatku v členení podľa štruktúry (riadky súvahy 134 až 139) zostatok účtu 357 (záväzok)	Druh transferu (BT,KT)	Suma záväzku v EUR k 31.12.2015	Príjem bežného, kapitálového transferu +	Zúčtovanie do výnosov bežného účtovného obdobia	Zúčtovanie do výnosov budúcich období (účet 384)	Suma záväzku v EUR k 31.12.2016 z dôvodu prijatých transferov
KŠÚ-normat.fin.prost.	BT	0,00	1 294 728,00	1 286 701,00		8 027,00
Vých.a vzdel.žiakov so SZP	BT	0,00	3 524,00	3 524,00		0,00
Odchodné	BT	0,00	2 740,00	2 740,00		0,00
Asistent učiteľa	BT	0,00	25 110,00	25 110,00		0,00
Vzdelávacie	BT	0,00	23 975,00	23 975,00		0,00

poukazy						
Dopravné	BT	221,88	4 119,00	4 109,78		231,10
HN-školské potreby	BT	0,00	1 992,00	1 510,60		0,00
				481,40		
HN-stravné	BT	0,00	7 991,00	7 991,00		0,00
Matrika	BT	0,00	9 614,03	9 614,03		0,00
ŠFRB	BT	0,00	4 844,10	4 844,10		0,00
REGOB	BT	0,00	2 716,30	2 716,30		0,00
MŠ-vých. a vzdeláv.	BT	0,00	12 966,00	12 966,00		0,00
Vojnové hroby	BT	0,00	291,00	291,00		0,00
Voľby do NR SR	BT	0,00	6 096,64	6 096,64		0,00
TSP III.	BT	2 270,88	12 504,31	14 775,19		0,00
Rodinné prídavky	BT	0,00	5 989,92	5 989,92		0,00
HN-osob.prijemca	BT	0,00	10 962,18	10 962,18		0,00
Det'ské dopravné ihriská v CVČ	BT	0,00	4 972,00	4 972,00		0,00
Mimoriadne výsledky žiakov	BT	0,00	200,00	200,00		0,00
SOcÚ	BT	0,00	35 554,47	35 554,47		0,00
Dobrovoľnícka a aktívna činnosť	BT	0,00	12 909,17	12 909,17		0,00
DHZO Krupina- dotácia	BT	0,00	2 000,00	2 000,00		0,00
Výstavba telocvične ZŠ EMŠ	KT	0,00	200 000,00	0,00	200 000,00	0,00
MK SR – Obnova múzea-statika a vlnkosť	KT	0,00	15 000,00	0,00	15 000,00	0,00
Pohrebné	BT	0,00	79,67	79,67		0,00
Učebnice	BT	0,00	4 294,60	4 294,60		0,00
Šanca na zamestnanie TSP IV.	BT	0,00	6 817,24	6 817,24		0,00
Projekt"Elimin. Negat. vplyvu geolog.zložky ŽP..."	BT	0,00	1 296,66	1 296,66		0,00
Lyžiarske kurzy	BT	0,00	9 750,00	9 750,00		0,00
Škola v prírode	BT	0,00	8 000,00	8 000,00		0,00
Vodovod Č. Hora	KT	0,00	184 204,00	0,00	184 204,00	0,00
Likvidácia nelegálnych skládok	BT	0,00	61 623,57	61 623,57		0,00
Nákup knižničného fondu	BT	0,00	3 000,00	3 000,00		0,00
Nákup inter. Vybavenia do knižnice	BT	0,00	1 500,00	1 500,00		0,00
MK SR - Kultúrne poukazy pre kino	BT	0,00	1 000,00	1 000,00		0,00
MK SR - Kultúrne poukazy pre múzeum	BT	0,00	94,00	94,00		0,00
Optimal. ener. náročnosti MŠ	KT	0,00	109 316,06	0,00	109 316,06	0,00
Optimal. ener. náročnosti MŠ FP z r. 2015	BT	0,00	53 549,15	53 549,15		0,00
Šanca na zamestnanie	BT	0,00	4 273,03	4 273,03		0,00
Zostatok účty 357 spolu		2 492,76	2 149 597,10	1 635 311,70	508 520,06	8 258,10

c) vývoj záväzkov na účte 359

Názov zostatku v členení podľa štruktúry (riadky súvahy 134 až 139) zostatok účtu 359 (záväzkov)	Druh transferu (BT,KT)	Suma záväzku v EUR k 31.12.2014 z dôvodu prijatých transferov	Prijem bežného, kapitálového transferu +	Zúčtovanie do výnosov bežného účtovného obdobia -	Zúčtovanie do výnosov budúcich období (účet 384) -	Suma záväzku v EUR k 31.12.2015 z dôvodu prijatých transferov
Transfery pre CVC od iných obcí	BT	0,00	4 706,09	4 706,09		0,00
Dotácia na Dni mesta	BT	0,00	1 300,00	1 300,00		0,00
Dotácia na Rekonštrukciu strážnej veže Vartovka	KT	0,00	4 500,00	0,00	4 500,00	0,00
Zostatok účty 359 spolu		0,00	10 506,09	6 006,09	4 500,00	0,00

Pozn. 1) k účtu 357 - k sume zúčtovanej do výnosov bežného účtovného obdobia: zo sumy 2 128 831,76 € bolo zúčtovaných vo výnosoch Mesta Krupina na účte 693 spolu 729 455,38 € a vo výnosoch podriadených RO 1 399 376,38 € (ZŠ, CVC, ZUŠ a MŠ označené farebne).

Čl. V
Informácie o výnosoch a nákladoch

(1) Výnosy

Popis a výšku významných položiek výnosov k 31.12.2016 v EUR ukazuje nasledovná tabuľka:

Druh Výnosov	Popis (číslo účtu a názov)	Suma v EUR k 31.12.2016	Suma v EUR k 31.12.2015
Tržby za vlastné výkony a tovar	602 - Tržby z predaja služieb	7 411,85	4 882,81
	604 - Tržby za tovar	8 163,29	5 910,30
Zmena stavu vnútroorgan. zásob		0,00	0,00
Aktivácia		0,00	0,00
Daňové a colné výnosy a výnosy z poplatkov	632 - Daňové výnosy samosprávy	3 121 564,57	2 804 891,73
	633 - Výnosy z poplatkov	288 057,13	253 201,57
	641 - Tržby z predaja DN a HM	65 912,81	25 506,51
	644 Zmluvné pokuty, penále, úroky	0,00	0,00
	645 Ostatné pokuty	2 027,51	2 598,30
	648 - Ostatné výnosy z prevádz. činn.	472 937,56	369 841,79
Zúčtovanie rezerv a opravných položiek z prevádzkovej a finančnej činnosti a zúčtovanie časového rozlíšenia	653 - Zúčtovanie ostatných rezerv	10 920,00	42 195,00
	657 - Zúčtovanie OP	0,00	0,00
	658 - Zúčtovanie ostatných OP z prev.č.	20 940,48	148 587,67
	655, Zúčtovanie komplexných NBO	0,00	0,00
	659 Zúčt. OP z fin. čin.	21 612,00	0,00
Finančné výnosy	661-Tržby z predaja CP	0,00	32 175,00
	662 - Úroky	373,14	607,31
	663 - Kurzové zisky	0,00	0,00

	665 - Výnosy z DFM	3 000,00	0,00
	668 - Ostatné finančné náklady	0,00	332,47
Mimoriadne výnosy	699 - Výnosy samospr. z odvodu RP	212 604,60	177 543,47
Výnosy z transferov a rozpočtových príjmov v obciach, VÚC, a v RO a PO zriadených obcou alebo VÚC	693 - Výnosy samospr. z BT zo ŠR	303 379,13	142 620,73
	694 - Výnosy samospr. z KT zo ŠR	134 395,34	181 758,21
	697 - Výnosy samospr. z BT od VÚV	1 400,00	17 297,60
Spolu		4 674 699,41	4 209 950,47

i) ÚJ nemá členené výnosy podľa rozpočtových programov.

(2) Náklady

Popis a výška významných položiek nákladov k 31.12.2016 v EUR ukazuje nasledovná tabuľka:

Druh nákladov	Popis (číslo účtu a názov)	Suma v EUR k 31.12.2016	Suma v EUR k 31.12.2015
Spotrebované nákupy	501 - Spotreba materiálu	121 260,27	165 406,05
	502 - Spotreba energie	99 900,90	98 614,34
	504 - Predaný tovar	4 530,60	2 962,96
Služby	511 - Opravy a udržiavanie	461 556,83	228 994,19
	512 - Cestovné	1 694,68	728,25
	513 - Náklady na reprezentáciu	11 749,50	11 015,00
	518 - Ostatné služby	606 350,16	609 473,28
Osobné náklady	521 - Mzdové náklady	655 937,36	585 772,95
	524 - Záonné sociálne poistenie	234 011,75	206 787,91
	525 - Ostatné sociálne poistenie	9 382,36	8 275,63
	527 - Záonné sociálne náklady	41 801,93	39 699,95
Dane a poplatky	532 - Daň z nehnuteľnosti	61,20	61,20
	538 - Ostatné dane a poplatky	1 654,45	1 886,99
Ostatné náklady na prevádzk. činnosť	541 - ZC predané DN a HM	2 909,16	14 372,98
	545 - Ostatné pokuty a penále	0,00	3,82
	546 - Odpis pohľadávky	0,00	14 059,39
	548 - Ostatné náklady na prev.činnosť	28 288,27	18 888,94
	549 - Manká a škody	0,00	0,00
Odpisy, rezervy a OP z prev. a finančnej činnosti a zúčtovanie časového rozlíšenia	551 - Odpisy DN a HM	466 372,35	485 333,90

	553 - Tvorba ostatných rezerv	42 888,15	10 920,00
	558 - Tvorba zákonných opravných položiek	52 836,79	27 818,93
	559 - Tvorba ostatných OP	0,00	5 905,00
Finančné náklady	561-Predané CP a podiely	0,00	18 256,66
	562 - Úroky	48 531,56	46 245,72
	563 - Kurzové straty	0,00	0,00
	568 - Ostatné finančné náklady	21 058,75	18 816,91
Mimoriadne náklady	579 - Tvorba OP	0,00	0,00
Náklady na transfery a náklady z odvodu príjmov	584 - Náklady na transfery z rozpočtu	1 293 708,47	1 278 177,08
	586 - Náklady na transfery z rozpočtu	143 731,71	134 369,76
Dane z príjmov	591 - Splatná daň z príjmov	68,03	111,49
Spolu		4 350 285,23	4 032 959,28

J) ÚJ nemá členené náklady podľa rozpočtových programov

(3) Tržby a výrobné náklady príspevkových organizácií. ÚJ nemá náplň v tomto bode

Či. VI Informácie o údajoch na podsúvahových účtoch

(1) Deriváty, ÚJ nemá náplň v tomto bode

(2) Majetok a záväzky zabezpečené derivátmi, ÚJ nemá náplň v tomto bode

(3) Ďalšie informácie o údajoch na podsúvahových účtoch v EUR:

Druh položky	Opis položky	Suma v EUR k 31.12.2016	Suma v EUR k 31.12.2015	Účel
Správa	drobný nehmotný majetok	24 991,05	24 640,05	
Správa	nábytok-trieda 1	97 431,90	95 423,30	
Správa	hospod. stroje a zariadenia-trieda 2	95 187,02	88 559,59	
Správa	knihy, CD, obrazy-trieda 4	13 202,94	12 712,94	
Správa	kancelárske stroje a pomôcky-trieda 5	3 184,08	2 104,56	
Správa	ostatný drobný majetok - trieda 8	92 891,20	89 485,45	
Vodné hospodárstvo	hospod. stroje a zariadenia-trieda 2	1 831,86	1 831,86	
MsPS s.r.o.	ostatný drobný majetok - trieda 8	766,43	766,43	
Nemocnica	prístroje a tech. zariadenia-trieda 2	15 650,13	17 494,81	
KCaMAS-RO	Nábytok a vnútorné zariadenia	19 018,25	17 911,40	
KCaMAS-RO	Prístroje a zariadenia	19 937,72	16 537,72	
KCaMAS-RO	Ostatné	38 686,23	10 760,05	
SOcÚ	Ostatné	12 081,37	-13,60	
Majetok na podsúv.účtoch spolu :		434 860,18	378 214,56	

Čl. VII
Informácie o iných aktívach a iných pasívach

(1) Iné aktíva a iné pasíva

a) opis a hodnota iných aktív, ktorými sa rozumie možný majetok, ktorý vznikol v dôsledku minulých udalostí a ktorého existencia alebo vlastníctvo závisí od toho, či nastane alebo nenastane jedna alebo viac neistých udalostí v budúcnosti, ktorých vznik nezávisí od účtovnej jednotky; týmito inými aktívami sú napríklad práva zo servisných zmlúv, poisťných zmlúv, koncesionárskych zmlúv, licenčných zmlúv. ÚJ nemá náplň v tomto bode.

b) opis a hodnota iných pasív vyplývajúcich zo súdnych rozhodnutí, z poskytnutých záruk, zo všeobecne záväzných právnych predpisov, z ručenia podľa jednotlivých druhov ručenia; takýmito inými pasívami sú:

1. možná povinnosť, ktorá vznikla ako dôsledok minulej udalosti a ktorej existencia závisí od toho, či nastane alebo nenastane jedna alebo viac neistých udalostí v budúcnosti, ktorých vznik nezávisí od účtovnej jednotky, alebo
2. povinnosť, ktorá vznikla ako dôsledok minulej udalosti, ale ktorá sa nevykazuje v súvahe, pretože nie je pravdepodobné, že na splnenie tejto povinnosti bude potrebný úbytok ekonomických úžitkov, alebo výška tejto povinnosti sa nedá spoľahlivo oceniť, ÚJ nemá náplň v tomto bode.

c) zoznam nehnuteľných kultúrnych pamiatok spravovaných účtovnou jednotkou je uvedený v tabuľkovej časti poznámok v tabuľke č. 11.
Nižšie uvedená tabuľka dopĺňa detailnejšie údaje k tabuľke o nehnuteľných kultúrnych pamiatkach spravovaných ÚJ:

Budovy a majetok mesta ktoré sú národné kultúrne pamiatky				
Inv. číslo	Názov majetku	Vstupná cena v EUR	Dátum zaradenia	Zostatková cena v EUR k 31.12.2016
DM100-1000001	Budova MsÚ, Svätotrojičné nám.4/4 ,LV2952	234 425,25	1.1.1991	64 743,18
DM100-1000026	Mestská knižnica, Svätotrojičné nám.č.15 ,LV 445	157 137,19	1.1.1991	0,00
DM200-2000034	Strážna veža - VARTOVKA,č.s.2670,LV 4578	9 387,90	24.4.2007	13 037,39
DM100-1000085/1	Budova múzea A. Sládkoviča súp. č. 51	3 295,40	2.1.2014	2 349,62
NEOD1-7000027	Pamätník červenej armáde na Svätotrojičnom nám.	3 000,00	22.1.2010	3 000,00
NEOD1-7000034	Socha Sládkoviča v parku A. Sládkoviča	8 000,00	1.4.2011	8 000,00

Pozn.: V priebehu roku 2016 bola strážna veža Vartovka zrekonštruovaná, pričom táto rekonštrukcia bola hradená z prijatej dotácie od BBSK vo výške 4 500 € a spolufinancovanie z rozpočtu mesta bolo vo výške 4 037,93 €.

(2) Ostatné finančné povinnosti

Významné položky ostatných finančných povinností, ktoré sa nevykazujú v účtovných výkazoch; pri každej položke sa uvádza jej popis, výška a údaj, či sa netýka spriaznených osôb

- a) povinnosti z devízových termínovaných obchodov a iných finančných derivátov, ÚJ nemá náplň v tomto bode,
- b) povinnosti z opčných obchodov, ÚJ nemá náplň v tomto bode,
- c) zákonná alebo zmluvná povinnosť odobrať určité produkty, napríklad z dodávateľských zmlúv alebo odberateľských zmlúv, ÚJ nemá náplň v tomto bode
- d) povinnosti z finančného prenájmu, nájomných zmlúv, servisných zmlúv, poisťných zmlúv, koncesionárskych zmlúv, licenčných zmlúv a podobných zmlúv, ÚJ nemá náplň v tomto bode
- e) iné povinnosti, ÚJ nemá náplň v tomto bode

Čl. VIII

Informácie o spriaznených osobách a o ekonomických vzťahoch účtovnej jednotky a spriaznených osôb

(1) Informácie o spriaznených osobách a o ekonomických vzťahoch účtovnej jednotky a spriaznených osôb

a) zoznam obchodov, ktoré sa uskutočnili medzi účtovnou jednotkou a spriaznenými osobami, a to

1. druh obchodu, napríklad kúpa alebo predaj, poskytnutie služby, obchodné zastúpenie, licencie, transféry, know-how, úver, pôžička, výpomoc a záruka,

2. charakteristika významných obchodov, a to najmä hodnotové vyjadrenie obchodu alebo percentuálne vyjadrenie obchodu k celkovému objemu obchodov realizovaných účtovnou jednotkou, informácia o neukončených obchodoch v hodnotovom vyjadrení obchodu alebo percentuálnom vyjadrení obchodu k celkovému objemu obchodov realizovaných účtovnou jednotkou a informácia o cenách realizovaných obchodov medzi účtovnou jednotkou a spriaznenými osobami,

- b) o obchodoch podľa písmena a), ktoré sú rovnakého druhu a uvádzajú sa kumulovane,
- c) opis a hodnota podmienených záväzkov voči spriazneným osobám.

(2) Informácie podľa odseku 1 sa vykazujú za

a) právnické osoby, ktoré sú vo vzťahu k účtovnej jednotke dcérskou účtovnou jednotkou alebo materskou účtovnou jednotkou,

b) zamestnancov zodpovedných za riadenie a kontrolu činnosti účtovnej jednotky a ich blízke osoby a za osoby zodpovedné za riadenie a kontrolu činnosti účtovnej jednotky, ktoré nie sú zamestnancami a ich blízke osoby,

c) právnické osoby, v ktorých fyzické osoby uvedené v písmene b) vykonávajú podstatný vplyv a to aj sprostredkovane,

d) osoby, ktoré vykonávajú v účtovnej jednotke a súčasne v inej účtovnej jednotke prostredníctvom členov štatutárnych orgánov taký vplyv, že sú schopné ovplyvniť ekonomické zábery oboch účtovných jednotiek; vplyvom sa rozumie priamy vplyv aj sprostredkovaný vplyv,

e) osoby, ktoré poskytli účtovnej jednotke úver, a z tohto dôvodu sú schopné ovplyvniť ekonomické vzťahy s účtovnou jednotkou,

f) osoby, s ktorými realizuje taký objem obchodov, že je od týchto osôb hospodársky závislá.

V roku 2016 vykázalo Mesto Krupina voči svojej dcérskej ÚJ **Mestské lesy, s.r.o.** nasledovné vzájomné vzťahy:

- Uhradený poplatok za komunálny odpad vo vzájomne odsúhlasenej výške 322,28- € (týka sa účtov 318 a 633)
- Uhradenú daň z nehnuteľností vo vzájomne odsúhlasenej výške 1 218,56 € (týka sa účtov 319 a 632) Z toho: daň z pozemkov 726,83 € a daň so stavieb 491,73 €
- Uhradenú daň za užívanie verejného priestranstva vo vzájomne odsúhlasenej výške 130,50 € (týka sa účtov 319 a 633). Tu bol zistený časový rozdiel vo výške 2,50 €.
- Uhradené poplatky za overovanie vo vzájomne odsúhlasenej výške 67,50 € (týka sa účtov 211 a 633)

- Prijaté sponzorské na akcie spolu vo výške 800 € (týka sa účtov 372 a 697 a 648). Z toho: na organizovanie Heliletogónka oslobodenia 200 € a na organizovanie Dní mesta 600 €.
- Okrem vyššie uvedeného splácajú MsL, s.r. o. dlhodobé bankové úvery prijaté rekonštrukciu ciest, pričom ich zostatok činí k 31.12.2016 169 384,66 €, z toho je 15 118 € zostatok úveru a cestu na Tanistravár a 154 266,66 € je novoprijatý úver na II. etapu cestu na Dráhy. V priebehu roku 2016 splatili MsL, s.r.o. 21 479,27 €, čo je suma prislúchajúca splátke istiny a úrokov z úveru na cestu Tanistravár.

V roku 2016 vykázalo Mesto Krupina voči svojej dcérskej ÚJ **Mestský bytový podnik, s.r.o.** nasledovné vzájomné vzťahy:

- Uhradený poplatok za komunálny odpad vo vzájomne odsúhlasenej výške 115,10 € (týka sa účtov 318 a 633).
- Uhradené faktúry spolu vo výške 54 538,24 € (týka sa účtov 502, 511, 518 a 321)
- Mesto Krupina zrušilo v roku 2016 voči MsBP, s.r.o. rezervu na nevyfakturované dodávky vo výške 3 760 €. (týka sa účtov 323 a 653)
- Mesto Krupina eviduje k 31.12.2016 voči MsBP, s.r.o. nevyfakturované dodávky vo výške 475,05 € (týka sa účtov 518 a 326) Ide o refundáciu mzdy toaletárky.

V roku 2016 vykázalo Mesto Krupina voči svojej dcérskej ÚJ **Mestský podnik služieb, s.r.o.** nasledovné vzájomné vzťahy:

- Uhradený poplatok za komunálny odpad vo vzájomne odsúhlasenej výške 92,08 € (týka sa účtov 318 a 633)
- Uhradené záväzky spolu vo výške 189 149,86 € (týka sa účtov 501, 511, 518 a 321) Ide o osádzanie dopravných značiek v meste, nákup elektroinštalačného a vodoinštalačného materiálu, opravy chodníkov, zabezpečenie dopravy, kosenie cintorínov)
- Použitie dotácie zo ŠR na úhradu nákladov vynaložených o opravu a údržbu vojnových hrobov vo výške 291 € (týka sa účtov 357 a 693).
- Použitie dotácie zo ŠR na úhradu nákladov vynaložených na vybudovanie a rekonštrukciu vodovodu v lokalite Červená Hora vo výške 184 204 € a na likvidáciu nelegálnych skládok s odpadom vo výške 61 623,57 € (týka sa účtov 357, 384 a 694)

Či. IX

Informácie o rozpočte a hodnotenie plnenia rozpočtu

Rozpočet na rok 2016 bol schválený dňa 10.12.2015 uznesením č. 319/2015-MsZ. Rozpočet bol zmenený nasledovne:

- Uznes. č. 74/2016-MsZ
- Uznes. č. 144/2016-MsZ
- Uznes. č. 163/2016-MsZ
- Uznes. č. 164/2016-MsZ
- Uznes. č. 165/2016-MsZ
- Uznes. č. 221/2016-MsZ
- Uznes. č. 230/2016-MsZ
- Uznes. č. 238/2016-MsZ
- Uznes. č. 268/2016-MsZ
- Uznes. č. 276/2016-MsZ
- Uznes. č. 302/2016-MsZ
- 1 rozpočtovým opatrením primátora mesta dňa 9.11. 2016
- 1 rozpočtovým opatrením primátora mesta dňa 7.12.2016 a
- 7 rozpočtovými opatreniami primátora mesta dňa 31.12.2016

Prehľad plnenia rozpočtu je uvedený nižšie v nasledovnej štruktúre:

a) príjmy bežného rozpočtu ukazuje v tabuľkovej časti poznámok tabuľka č. 12. Nižšie uvedená tabuľka ukazuje vývoj bežných príjmov v EUR vrátane tzv. podnikateľskej činnosti nasledovne:

Názov účtu	Zdroj	Schválený rozpočet na rok 2016	Upravený rozpočet k 31.12.2016	Čerpanie k 31.12.2016	Čerpanie k 31.12.2015
Výnos dane z príjmov poukázaných územnej samospráve	41	2 221 706,50	2 466 050,73	2 466 050,73	2 213 976,54
Daň z nehnuteľností z pozemkov	41	112 122,00	116 997,46	116 997,46	107 699,88
Daň z nehnuteľností zo stavieb	41	421 195,89	447 272,76	447 272,76	454 259,03
Daň z nehnuteľností z bytov	41	20 507,00	26 829,94	26 829,94	22 017,26
Daň za psa	41	8 600,00	10 463,18	10 463,18	9 494,51
Za hracie prístroje	41	21 635,00	23 700,00	23 700,00	25 200,00
Daň za ubytovanie	41	2 000,00	2 080,50	2 080,50	2 470,50
Za užívanie verejného priestranstva	41	8 500,00	11 319,00	11 319,00	8 539,26
Za komunálny odpad	41	230 000,00	235 310,18	235 310,18	211 875,56
Iné príjmy z podnikania	41	0,00	3 000,00	3 000,00	0,00
Z úhrad za vydobyté nerasty	41	1 400,00	878,43	878,43	878,43
Z prenajatých pozemkov	41	25 852,00	114 478,81	114 478,81	66 729,74
Cintoríny-nájomné za hrobové miesta	41	2 661,00	4 319,93	4 319,93	3 442,20
Z prenajatých bytov	41	259 208,09	177 164,45	177 164,45	163 125,90
Kultúra-z prenaj. budov, objektov	41	200,00	2 939,00	2 939,00	250,00
Zdravotníctvo-z prenaj. budov, objektov	41	9 020,00	9 224,00	9 224,00	9 020,00
Odpadové hospodárstvo-z prenaj. budov, objektov	41	50 029,21	50 029,21	50 029,21	50 029,21
Príjmy z preájmu šp. haly	41	500,00	0,00	0,00	0,00
Ostatné poplatky-MK, parkovacie miesta, VP, reklama	41	15 300,00	15 765,56	15 765,56	13 877,50
SOBÚ-ostatné poplatky	41	6 840,00	12 051,00	12 051,00	9 395,00
Za porušenie predpisov	41	0,00	2 027,51	2 027,51	2 598,30
Za predaj výrobkov, tovarov a služieb	41	7 200,00	14 016,38	14 016,38	8 901,22
Za predaj výrobkov, tovarov a služieb	41	34 278,00	35 160,10	35 160,10	45 239,70
Za predaj výrobkov, tovarov a služieb	41	1 000,00	1 511,50	1 511,50	993,20
Múzeum-za predaj tovaru, výrobkov, služieb	41	1 000,00	982,10	982,10	1 086,52
Dni mesta-za predaj výrobkov, tovarov, služieb	41	0,00	4 700,00	4 700,00	1 800,00
Mestský ples-predaj výrobkov, tovarov, služieb	41	0,00	464,00	464,00	0,00
SOBÚ-za predaj tovaru, výrobkov, služieb	41	5 000,00	49 566,88	49 566,88	5 458,57
Za predaj výrobkov, tovarov a služieb	41	1 300,00	1 705,94	1 705,94	1 694,84
Za znečistenie ovzdušia	41	865,00	194,26	194,26	464,73
Úroky z finančného hospodárenia	41	450,00	371,00	371,00	604,22
SOBÚ-z účtov finančného hospodárenia	41	2,00	2,14	2,14	3,09
Príjmy z náhrad z poisťného plnenia	41	500,00	1 876,59	1 876,59	1 902,48
Z výťažkov z lotérií a iných hier	41	1 000,00	1 136,73	1 136,73	1 098,42
Príjmy z dobropisov, príjmy z minulých rokov	41	0,00	1 865,01	1 865,01	3 215,03
Vrátky	41	0,00	510,91	510,91	0,00
SOBÚ	41	0,00	105,04	105,04	0,00
Vrátky	131E	0,00	0,00	0,00	1 346,06
Príjme – iné- tzv .podnik. činnosť, nerozpočítované príjmy	71	0,00	0,00	0,00	7 030,62

Kino Kultúra -príjmy bufet -4 zv. podnik. činnosť, nerozpočtované príjmy	71	0,00	0,00	8 049,70	5 543,26
Granty - na výskum obce Zibřítov	11H	0,00	100,00	100,00	0,00
Granty-sponzorské na cesty, ihriská, tumaje, prekládku VN ...	11H	0,00	0,00	0,00	6 527,57
Granty-zbierka na opravu hrobky rod. Plachých	11H	0,00	68,21	68,21	2 606,13
Granty - sponzortvo na Heligónku	11H	0,00	200,00	200,00	200,00
Granty - sponzorstvo na Dni mesta	11H	0,00	1 100,00	1 100,00	1 500,00
Státny geologický ústav D. Štúra-projekt "Eliminácia vplyvu ...	38	0,00	1 296,66	1 296,66	987,26
Európsky fond regionálneho rozvoja EÚ	13S1	0,00	36 405,44	36 405,44	0,00
Európsky fond regionálneho rozvoja-ŠR	13S2	0,00	17 143,71	17 143,71	0,00
ESF-prostriedky EÚ	11M1	0,00	8 260,83	8 260,83	12 253,00
ESF-spolufinancovanie zo ŠR	11M2	0,00	1 457,77	1 457,77	2 162,30
Dot. z ÚPSVaRpre SOcÚ	11T1	254,00	0,00	0,00	745,11
Dot. z ÚPSVaRpre SOcÚ	11T2	46,00	0,00	0,00	131,42
SOBÚ	111	0,00	1 324,74	1 324,74	0,00
SOBÚ-prostriedky EÚ	1AC1	0,00	7 903,79	7 903,79	0,00
SOBÚ-ŠR spolufinancovanie	1AC2	0,00	1 394,74	1 394,74	0,00
TSP-Európsky sociálny fond-prostriedky EÚ	1AC1	0,00	5 794,64	5 794,64	0,00
TSP-Európsky sociálny fond-spolufinancovanie zo ŠR	1AC2	0,00	1 022,60	1 022,60	0,00
SOBÚ-z rozpočtu obce	11H	45 685,00	48 327,85	48 327,85	44 526,74
CVČ-dotácie	11H	3 000,00	4 706,09	4 706,09	3 884,80
Z rozpočtu VÚC	11H	0,00	1 300,00	1 300,00	2 000,00
Dot. zo ŠR na mimoriadne výsledky žiakov	111	0,00	200,00	200,00	200,00
Dotácia zo ŠR na asistenta učiteľa	111	23 178,00	25 110,00	25 110,00	23 178,00
Dotáaa zo ŠR na učebnice	111	0,00	4 294,60	4 294,60	3 173,27
Dotácia zo ŠR na výchovu a vzdelávanie SZP	111	5 184,00	3 524,00	3 524,00	6 713,00
Dot. zo ŠR na odchodné	111	15 926,00	2 740,00	2 740,00	868,00
Dot. zo ŠR pre ZŠ na školu v prírode	111	0,00	8 000,00	8 000,00	0,00
Dotácia zo ŠR HN na stravné	111	11 427,00	7 991,00	7 991,00	11 448,00
Dot. zo ŠR HN na školské pomôcky	111	1 200,00	1 510,60	1 510,60	1 992,00
Dot. zo ŠR školstvo na mdzy a BV	111	1 263 754,00	1 286 701,00	1 294 728,00	1 274 117,00
Dot. zo ŠR na dopravné	111	4 420,00	4 119,00	4 119,00	3 675,00
Dot. zo ŠR na vzdelávacie poukazy	111	24 150,00	23 975,00	23 975,00	23 826,00
Dot. zo ŠR pre ZŠ na lyžiarsky kurz	111	0,00	9 750,00	9 750,00	0,00
Strat.plány a projekty-transfer	111	0,00	61 623,57	61 623,57	0,00
Kultúra-transfer-kultúrne poukazy	111	0,00	1 000,00	1 000,00	1 212,00
Knižnica-transfer	111	0,00	4 500,00	4 500,00	1 660,00
Múzeum-transfer-kultúrne poukazy	111	0,00	94,00	94,00	39,00
Dot. zo ŠR pre DHZ	111	2 000,00	2 000,00	2 000,00	0,00
Dot. zo ŠR na Referendum	111	0,00	0,00	0,00	3 360,54
Dot. zo ŠR na opravu hrobky a na údržbu voj. hrobov	111	0,00	15 291,00	15 291,00	273,00
Dot. zo ŠR na dobrovoľnícku a aktivačnú činnosť (VPP)	111	0,00	7 463,60	7 463,60	0,00

Dot. na prac. ŠFRB	111	4 859,94	4 844,10	4 844,10	4 859,94
Do zo ŠR na HN osobitný príjemca	111	15 000,00	10 962,18	10 962,18	12 186,70
Zdot. zo ŠR na Rodinné prídavky - potraviny	111	4 900,00	5 989,92	5 989,92	4 607,34
SOBÚ-transfer	111	24 303,00	24 146,55	24 146,55	24 227,65
ESF-prostriedky EÚ z r. 2015 pre TSP	13T1	0,00	13 219,85	13 219,85	0,00
ESF-prostriedky EÚ pre TSP	11T1	0,00	0,00	0,00	6 489,91
ESF-prostriedky EÚ	13M1	0,00	0,00	0,00	232,83
ESF-spolufinancovanie zo ŠR z r. 2015 pre TSP	13T2	0,00	1 555,34	1 555,34	0,00
ESF-spolufin. zo ŠR pre TSP	11T2	0,00	0,00	0,00	763,52
ESF-spolufinancovanie zo ŠR	13M2	0,00	0,00	0,00	41,09
Dot. zo ŠR na voľby do NR SR	111	0,00	6 096,64	6 096,64	0,00
Dot. zo ŠR na Regob	111	2 643,30	2 716,30	2 716,30	2 643,30
Dot. zo ŠR na Matriku	111	9 341,01	9 614,03	9 614,03	9 341,01
Dot. zo ŠR pre SZŠ-HN-školské potreby	111	430,00	481,40	481,40	498,00
Dot. zo ŠR pre MŠ predškolační	111	9 763,00	12 966,00	12 966,00	11 013,00
Dot. zo ŠR pre CVC na projekt DDI	111	0,00	4 972,00	4 972,00	4 829,00
Bežné príjmy spolu		4 941 333,94	5 551 328,98	5 567 405,68	4 976 253,21

Pozn: V tom sú aj položky vykazané za tzv. podnikateľskú činnosť, ktoré sa nerozpočtujú len vykazujú a odlišné sú zdrojom 71.

b) príjmy kapitálového rozpočtu ukazuje v tabuľkovej časti poznámok tabuľka č. 12. Nižšie uvedená tabuľka ukazuje vývoj kapitálových príjmov v EUR nasledovne:

Názov účtu	Zdroj	Schválený rozpočet na rok 2016	Upravený rozpočet k 31.12.2016	Čerpanie k 31.12.2016	Čerpanie k 31.12.2015
Príjem z predaja kapitál. aktív	43	0,00	0,00	0,00	4 154,01
Z predaja pozemkov	43	65 000,00	30 319,31	30 319,31	64 316,50
Strat.plány a projekty-dotácia	111	0,00	184 204,00	199 204,00	94 954,28
Európsky fond regionálneho rozvoja (EU 85%)	13S1	0,00	109 316,06	109 316,06	337 299,08
Európsky fond regionálneho rozvoja (spolufin. ŠR 15%)	13S2	0,00	0,00	0,00	39 682,25
Dotácia	111	0,00	200 000,00	200 000,00	0,00
Dotácia zo ŠR	45	0,00	0,00	0,00	298 380,00
Z rozpočtu VUC	11H	0,00	4 500,00	4 500,00	0,00
Spolu kapitálové príjmy		65 000,00	528 339,37	543 339,37	838 786,12

c) výdavky bežného rozpočtu sú uvedené v tabuľkovej časti poznámok v tabuľke č. 13. Nižšie uvedená tabuľka ukazuje vývoj bežných výdavkov v EUR vrátane tzv. podnikateľskej činnosti nasledovne:

Program	Zdroj	Názov účtu	Schválený rozpočet na rok 2016	Upravený rozpočet k 31.12.2016	Čerpanie k 31.12.2016	Čerpanie k 31.12.2015
1.1.1	41	Primátor mesta-tarifný plat	29 600,00	33 970,75	33 970,75	28 616,50

1.1.1	41	Primátor mesta-zdravotné poistenie	2 960,00	3 520,68	3 520,68	2 966,88
1.1.1	41	Primátor mesta-nemocenské poistenie	414,40	474,26	474,26	400,57
1.1.1	41	Primátor mesta-starobné poistenie	4 144,00	4 743,26	4 743,26	4 006,26
1.1.1	41	Primátor mesta-úrazové poistenie	236,80	270,99	270,99	228,86
1.1.1	41	Primátor mesta-invalidné poistenie	888,00	1 016,37	1 016,37	858,44
1.1.1	41	Primátor mesta-poistenie v nezamestnanosti	296,00	338,78	338,78	286,11
1.1.1	41	Primátor mesta-na rezervný fond	1 406,00	1 609,28	1 609,28	1 359,21
1.1.1	41	Primátor mesta-príspevok do DDP	700,00	676,63	676,63	572,53
1.1.1	41	Primátor mesta-cestovné-zahraničie	150,00	239,40	239,40	151,20
1.1.1	41	Primátor mesta-energie	0,00	288,00	288,00	0,00
1.1.1	41	Primátor mesta-vodné,stočné	0,00	8,00	8,00	0,00
1.1.1	41	Primátor mesta-poštovné a telekomunikačné služby	1 128,00	1 034,77	1 034,77	1 075,24
1.1.1	13T1	Primátor mesta-interierové vybavenie	0,00	139,20	139,20	0,00
1.1.1	41	Interiérové vybavenie	100,00	0,00	0,00	0,00
1.1.1	41	Primátor mesta-výpočtová technika	0,00	54,40	54,40	635,00
1.1.1	41	Primátor mesta-telekomunikačná technika	0,00	685,05	685,05	95,08
1.1.1	41	Primátor mesta-všeobecný materiál	300,00	461,17	461,17	289,21
1.1.1	41	Primátor mesta-knihy, časopisy	100,00	90,00	90,00	31,80
1.1.1	41	Primátor mesta-reprezentačné	3 000,00	4 247,55	4 247,55	3 293,76
1.1.1	41	Primátor mesta-palivá, mazivá, oleje	1 500,00	1 763,71	1 763,71	1 652,97
1.1.1	41	Primátor mesta-servis, údržba, opravy	1 000,00	995,60	995,60	831,90
1.1.1	41	Primátor mesta-poistenie vozidiel	550,00	517,68	517,68	517,68
1.1.1	41	Primátor mesta-karty, známky, poplatky	100,00	161,96	161,96	127,90
1.1.1	41	Primátor mesta - oprava tel. tech.	0,00	0,00	0,00	159,24
1.1.1	41	Prevádzkových strojov, prístrojov, zariadení, techniky a náradia	30,00	0,00	0,00	24,00
1.1.1	41	Primátor mesta-nájomné budov, objektov a ich častí	0,00	202,50	202,50	0,00
1.1.1	41	Primátor mesta-prenájom strojov, prístrojov, zariadení	600,00	445,20	445,20	7,20
1.1.1	41	Primátor mesta-konkurzy, súťaže	800,00	930,37	930,37	1 244,68
1.1.1	41	Primátor mesta -propagácia, reklama, inzercia	0,00	2 440,46	2 440,46	113,40
1.1.1	41	Primátor mesta-všeobecné služby	1 700,00	462,81	462,81	330,60
1.1.1	41	Primátor mesta-stravovanie	552,00	539,00	539,00	550,00
1.1.1	41	Poistné	150,00	0,00	0,00	0,00
1.1.1	41	Primátor mesta-tvorba SF	0,00	420,94	420,94	0,00
1.1.1	41	Reprezentačné výdavky	100,00	0,00	0,00	0,00
1.1.1	41	Primátor mesta-transfery	1 000,00	3 074,20	3 074,20	240,00
1.1.1	41	Primátor mesta-členské príspevky	1 650,00	1 627,25	1 627,25	1 630,05
1.1.1	71	Primátor-transfery jednotlivci	0,00	0,00	0,00	120,00
1.1.1	41	Na nemocenské dávky	200,00	0,00	0,00	0,00
1.1.1	41	Primátor mesta-zrážková voda	0,00	2,00	2,00	0,00
1.1.1	41	Primátor mesta-školenie zamestnancov	200,00	432,65	432,65	435,65
1.1.2	41	Prednosta MsÚ-tarifný plat	10 855,00	11 544,60	11 544,60	10 372,89

1.1.2	41	Prednosta MsÚ-osobný príplatok	5 000,00	7 632,08	7 632,08	5 120,44
1.1.2	41	Prednosta MsÚ-ostatné príplatky	2 306,00	2 100,84	1 963,87	2 223,17
1.1.2	41	Prednostka MsÚ-odmeny	0,00	3 100,00	3 100,00	0,00
1.1.2	41	Prednosta MsÚ-zdravotné poistenie	1 816,10	2 506,63	2 506,63	1 808,52
1.1.2	41	Prednosta MsÚ-nemocenské poistenie	254,25	341,31	341,31	248,22
1.1.2	41	Prednosta MsÚ-starobné poistenie	2 542,54	3 413,27	3 413,27	2 482,41
1.1.2	41	Prednosta MsÚ-úrazové poistenie	145,29	195,03	195,03	141,81
1.1.2	41	Prednosta MsÚ-invalidné poistenie	544,83	731,41	731,41	531,89
1.1.2	41	Prednosta MsÚ-poistenie v nezamestnanosti	181,61	243,80	243,80	177,26
1.1.2	41	Prednosta MsÚ-poistenie z rezervného fondu	862,65	1 158,06	1 158,06	842,18
1.1.2	41	Prednosta MsÚ-príspevok do DDP	353,00	452,43	452,43	354,33
1.1.2	41	Prednostka MsÚ-energie	0,00	504,00	288,00	851,86
1.1.2	41	Prednostka-vodné, stočné	0,00	16,00	8,00	0,00
1.1.2	41	Prednosta MsÚ-poštovné a telekomunikačné služby	854,00	504,00	475,78	0,00
1.1.2	41	Interiérové vybavenie	100,00	0,00	0,00	0,00
1.1.2	41	Prednosta MsÚ-telekomunikačná technika	0,00	342,00	342,00	0,00
1.1.2	13T1	Prednostka MsÚ-prevádz. stroje, zariadenia	0,00	353,23	353,23	465,00
1.1.2	41	Prednosta MsÚ-všeobecný materiál	300,00	96,60	73,03	56,80
1.1.2	41	Knihy, časopisy, noviny , učebnice, učebné pomôcky a kompenzačné pomôcky	100,00	0,00	0,00	0,00
1.1.2	41	Reprezentačné	500,00	0,00	0,00	496,35
1.1.2	41	Prednosta MsÚ-palivá, mazivá, oleje	200,00	206,13	206,13	266,68
1.1.2	41	Prednosta MsÚ-karty, známky, poplatky	30,00	20,00	9,60	0,00
1.1.2	41	Prednosta MsÚ-preájom strojov, prístrojov, zariadení	600,00	435,00	434,40	0,00
1.1.2	41	Prednosta MsÚ-všeobecné služby	1 600,00	585,90	581,91	0,00
1.1.2	41	Prednosta MsÚ-stravovanie	552,00	552,00	550,00	550,00
1.1.2	41	Prednosta MsÚ-tvorba SF	236,00	339,00	333,94	237,55
1.1.2	41	Prednosta MsÚ-reprezent. výdavky	0,00	0,00	0,00	24,50
1.1.2	41	Prednosta MsÚ-členské príspevky	150,00	150,00	150,00	150,00
1.1.2	71	Prednostka-transfery jednotlivcom	0,00	0,00	0,00	0,00
1.1.2	41	Na nemocenské dávky	200,00	0,00	0,00	0,00
1.1.2	41	Prednostka-zrážková voda	0,00	10,00	2,00	0,00
1.1.2	41	Prednosta MsÚ-školenie zamestnancov	200,00	448,00	448,00	266,00
1.1.3	41	MsZ-zdravotné poistenie	2 624,80	2 624,80	2 449,13	714,76
1.1.3	41	MsZ-starobné poistenie	3 674,72	3 674,72	3 623,43	1 095,89
1.1.3	41	MsZ-Na úrazové poistenie	209,98	209,98	168,47	44,07
1.1.3	41	MsZ-invalidné poistenie	787,44	787,44	651,24	192,96
1.1.3	41	MsZ-na poistenie do rezervného fondu	1 246,78	1 246,78	1 224,26	370,59
1.1.3	41	MsZ- výpočt. technika	0,00	0,00	0,00	3 029,35
1.1.3	41	MsZ-prevádz. stroje	0,00	0,00	0,00	1 161,60
1.1.3	41	MsZ-všeobecný materiál	0,00	5,00	5,00	236,13

1.1.3	41	MsZ-Reprezentačné	1 000,00	995,00	891,29	947,91
1.1.3	41	MsZ-vš. služby	0,00	0,00	0,00	51,77
1.1.3	41	MsZ-odmeny a príspevky	26 248,00	26 248,00	25 917,40	7 842,63
1.2.1	41	Strat. plán. a projekty-reprez.	0,00	0,00	0,00	61,35
1.2.1	41	Strat.plány a projekty	20 000,00	2 654,05	1 788,00	5 040,00
1.2.1	41	Strat. plán. a projekty-poplatky	0,00	3,00	3,00	0,00
1.2.1	41	Strat.plány a projekty-kolky	0,00	35,00	35,00	0,00
1.2.1	41	Strat.plán.a projekty-členské príspevky	0,00	1 200,00	331,94	1 103,14
1.2.1	41	Strat.plán. a projekty-všeobecný materiál	0,00	44,00	44,00	0,00
1.2.1	111	Odpadové hospodárstvo-všeobecné služby	0,00	61 623,57	61 623,57	0,00
1.2.1	41	Strat.plány a projekty-všeobecné služby	0,00	9 766,42	8 223,35	0,00
1.2.1	41	Stat.plán.a proj.-špeciálne služby	0,00	2 178,00	35,00	300,00
1.2.1	38	Výskum a vývoj v oblasti ochrany ŽP-tarifný plat	0,00	960,87	960,87	681,99
1.2.1	41	Výskum a vývoj v oblasti ŽP-tarifný plat	0,00	462,73	462,73	0,00
1.2.1	38	Výskum a vývoj v oblasti ŽP-zdravotné	0,00	96,08	96,08	68,17
1.2.1	41	Výskum a vývoj v oblasti ŽP-zdravotné	0,00	71,13	71,13	0,00
1.2.1	38	Výskum a vývoj v oblasti ŽP-nemocenské poistenie	0,00	13,45	13,45	9,52
1.2.1	41	Výskum a vývoj v oblasti ŽP-nemocenské poistenie	0,00	9,96	9,96	0,00
1.2.1	38	Výskum a vývoj v oblasti ŽP-starobné	0,00	134,52	134,52	95,44
1.2.1	41	Výskum a vývoj v oblasti ŽP-starobné poistenie	0,00	99,59	99,59	0,00
1.2.1	38	Výskum a vývoj v oblasti ŽP-úrazové	0,00	7,68	7,68	5,41
1.2.1	41	Výskum a vývoj v oblasti ŽP-úrazové poistenie	0,00	5,69	5,69	0,00
1.2.1	38	Výskum a vývoj v oblasti ŽP-invalidné	0,00	28,82	28,82	20,46
1.2.1	41	Výskum a vývoj v oblasti ŽP-invalidné poistenie	0,00	21,34	21,34	0,00
1.2.1	38	Výskum a vývoj v oblasti ŽP-poist. v nezamest.	0,00	9,60	9,60	6,80
1.2.1	41	Výskum a vývoj v oblasti ŽP-poistenie v nezamestnanosti	0,00	7,11	7,11	0,00
1.2.1	38	Výskum a vývoj v oblasti ŽP-rezervný fond	0,00	45,64	45,64	32,36
1.2.1	38	Výskum a vývoj v oblasti ŽP-PHM	0,00	0,00	0,00	67,11
1.2.1	41	Výskum a vývoj v oblasti ŽP-rezervný fond	0,00	33,79	33,79	0,00
1.2.1	41	Výskum a vývoj-cestovné zahraničie	0,00	1 525,73	1 525,73	0,00
1.2.1	41	Vodovody-špeciálne služby	0,00	156,00	156,00	0,00
1.2.1	41	Strat. pl. a proj. - prac. odevy	0,00	0,00	0,00	250,00
1.2.1	11H	Strat. pl. a proj. - prac. odevy čižmy FS Hont	0,00	0,00	0,00	2 000,00
1.2.1	41	Strat.plány a projekty-všeobecné služby	0,00	13,90	13,90	0,00
1.2.1	46	Strat. pl. a proj.-inter. vyb.	0,00	0,00	0,00	33 161,46
1.2.1	52	Strat. pl. a proj.-inter. vyb.	0,00	0,00	0,00	1 745,34
1.2.1	46	Strat. pl. a proj.- VT	0,00	0,00	0,00	14 798,34
1.2.1	52	Strat. pl. a proj.- VT	0,00	0,00	0,00	778,86
1.2.1	46	Strat.pl. a proj. -prev. stroje	0,00	0,00	0,00	5 589,42

1.2.1	52	Strat.pl. a proj. -prev. stroje	0,00	0,00	0,00	294,18
1.2.1	41	MŠ-strateg.plán. a projekty-špeciálne služby	0,00	3 600,00	3 600,00	5 559,40
1.2.1	41	Strat.plán. a projekty-propagácia, reklama, inzercia	0,00	5,00	5,00	79,00
1.2.1	41	Strat.plán. a projekty-vš. služby	0,00	0,00	0,00	89,24
1.2.2	41	Územné plán.,výstavba-zdravotné poistenie	0,00	148,00	148,00	0,00
1.2.2	41	Územné plán.,výstavba-nemocenské poistenie	0,00	20,72	20,72	0,00
1.2.2	41	Územné plán.,výstavba-starobné poistenie	0,00	207,20	207,20	0,00
1.2.2	41	Územné plán.,výstavba-úrazové poistenie	0,00	11,84	11,84	0,00
1.2.2	41	Územné plán.,výstavba-invalidné poistenie	0,00	44,40	44,40	0,00
1.2.2	41	Územné plán.,výstavba-poistenie v nezamestnanosti	0,00	14,80	14,80	0,00
1.2.2	41	Územné plán.,výstavba-rezervný fond	0,00	70,30	70,30	0,00
1.2.2	41	Špeciálne služby	9 000,00	7 108,96	0,00	0,00
1.2.2	46	Špeciálne služby	15 344,00	0,00	0,00	0,00
1.2.2	41	Územné plánovanie, výstavba-dohody mimoprac. pomeru	0,00	0,00	0,00	0,00
1.2.3	41	Zmena UPD- špec. služby	0,00	0,00	0,00	72,22
1.3	41	Kontrolór-tarifný plat	19 062,88	19 421,46	19 421,46	18 714,16
1.3	41	Kontrolór-odmena	0,00	1 928,00	1 928,00	0,00
1.3	41	Kontrolór-zdravotné poistenie	1 926,29	2 184,59	2 184,59	1 908,80
1.3	41	Kontrolór-nemocenské poistenie	269,68	299,81	299,81	261,95
1.3	41	Kontrolór-starobné poistenie	2 696,80	2 998,88	2 998,88	2 619,95
1.3	41	Kontrolór-úrazové poistenie	154,10	174,10	171,30	149,67
1.3	41	Kontrolór-invalidné poistenie	577,89	642,54	642,54	561,39
1.3	41	Kontrolór-poistenie v nezamestnanosti	192,63	214,15	214,15	187,09
1.3	41	Kontrolór-poistenie do rezervného fondu	914,99	1 017,35	1 017,35	888,87
1.3	41	Kontrolór-príspevok do DDP	374,00	389,39	389,39	374,29
1.3	41	Kontrolór-energie	0,00	328,00	328,00	47,90
1.3	41	Vodné, stočné	0,00	29,00	0,00	0,00
1.3	41	Kontrolór-poštovné a telekomunikačné služby	500,00	500,00	450,14	479,01
1.3	41	Interiérové vybavenie	100,00	69,00	0,00	0,00
1.3	41	Výpočtová technika	0,00	29,96	0,00	0,00
1.3	41	Kontrolór-telekomunikačná technika	0,00	1,00	1,00	0,00
1.3	41	Kontrolór-prevádz. stroje	0,00	0,00	0,00	28,00
1.3	41	Kontrolór-všeobecný materiál	100,00	135,64	135,64	32,45
1.3	41	Kontrolór-knihy, časopisy	100,00	50,00	43,75	49,00
1.3	41	Kontrolór-palivá, mazivá, oleje	300,00	130,00	38,22	15,81
1.3	41	Kontrolór-karty, známky, poplatky	50,00	70,00	10,50	4,00
1.3	41	Prevádzkových strojov, prístrojov, zariadení, techniky a náradia	500,00	0,00	0,00	0,00
1.3	41	Všeobecné služby	100,00	0,00	0,00	0,00
1.3	41	Kontrolór-stravovanie	552,00	552,00	550,00	550,00
1.3	41	Kontrolór-tvorba SF	250,00	283,59	283,59	239,58

1.3	41	Kontrolór-na členské príspevky	50,00	50,00	50,00	50,00
1.3	71	Kontrolór-transfery jednotlivcovi	0,00	0,00	0,00	3 938,64
1.3	41	Na nemocenské dávky	200,00	0,00	0,00	0,00
1.3	41	Vodné, stočné	0,00	5,00	0,00	0,00
1.3	41	Kontrolór-školenie zamestnancov	300,00	290,00	290,00	30,00
2.1	13T1	Propagácia, reklama a inzercia	0,00	0,00	0,00	0,00
2.1	13T2	Propagácia a prezentácia mesta-poštovné	0,00	69,60	69,60	0,00
2.1	41	Propag.a prezen.mesta-poštovné, telekomunikačné služby	100,00	112,85	112,85	196,92
2.1	41	Propagácia a reklama-všeobecný materiál	0,00	300,00	300,00	0,00
2.1	13T1	Propagácia a prezentácia mesta-propagácia, inzercia, reklama	0,00	3 539,05	3 539,05	0,00
2.1	13T2	Propagácia mesta-propagácia, inzercia	0,00	110,58	110,58	0,00
2.1	41	Propagácia a prezentácia mesta-propagácia, reklama, inzercia	2 110,00	4 735,72	4 700,05	7 879,20
2.1	111	Propagácia a prezentácia mesta-propagácia, reklama, inzercia	0,00	0,00	0,00	686,40
2.1	41	Propagácia a reklama-všeobecné služby	500,00	96,00	96,00	570,60
2.2	41	IC-zrážková voda	100,00	77,56	27,61	11,10
2.2	41	IC-tarifný plat	7 952,00	8 113,00	8 103,50	7 450,69
2.2	41	IC-osobný príplatok	802,00	1 152,00	1 099,50	590,31
2.2	41	IC-odmeny	0,00	789,00	789,00	694,00
2.2	41	IC-zdravotné poistenie	875,40	1 038,40	1 034,73	902,13
2.2	41	IC-nemocenské poistenie	122,56	143,56	143,01	125,88
2.2	41	IC-starobné poistenie	1 225,56	1 436,56	1 430,66	1 259,60
2.2	41	IC-úrazové poistenie	70,02	82,02	81,68	71,91
2.2	41	IC-invalidné poistenie	262,62	307,62	306,54	269,88
2.2	41	IC-poistenie v nezamestnanosti	87,54	102,54	102,11	89,92
2.2	41	IC-poistenie do rezervného fondu	415,82	487,82	485,36	427,32
2.2	41	IC-príspevok do doplnkových dôchodkových poisťovní	200,00	207,65	207,65	212,53
2.2	41	Tuzemské	100,00	100,00	0,00	0,00
2.2	41	IC-energie	1 640,00	1 139,33	1 012,20	1 496,65
2.2	41	IC-vodné, stočné	150,00	172,44	172,44	153,63
2.2	41	IC-poštovné a telekomunikačné služby	500,00	499,00	462,38	491,80
2.2	41	IC-výpočtová technika	0,00	549,00	549,00	0,00
2.2	41	IC-telekomunikačná technika	0,00	1,00	1,00	0,00
2.2	41	IC-všeobecný materiál	2 042,00	2 042,00	1 824,19	937,38
2.2	41	Výpočtovej techniky	100,00	100,00	0,00	0,00
2.2	41	Budov, objektov alebo ich častí	1 100,00	617,40	0,00	0,00
2.2	41	IC-prenájom budov, objektov a ich častí	0,00	767,50	767,50	67,20
2.2	41	Prevádzkových strojov, prístrojov, zariadení, techniky a náradia	150,00	105,15	0,00	0,00
2.2	13T1	IC-propagácia, reklama, inzercia	0,00	500,00	500,00	0,00
2.2	41	IC-propagácia, reklama a inzercia	2 500,00	4 670,04	4 670,04	3 111,22
2.2	111	IC-propagácia, reklama a inzercia	0,00	0,00	0,00	1 687,28
2.2	13T1	Všeobecné služby	0,00	0,00	0,00	0,00

2.2	41	IC-všeobecné služby	2 000,00	1 039,16	481,36	638,77
2.2	41	IC-stravovanie	552,00	552,00	550,00	550,00
2.2	41	IC-prídelač do sociálneho fondu	120,00	131,69	131,69	113,74
2.2	71	IC-transfer jednotlivcovi	0,00	0,00	0,00	0,00
2.3	41	Tuzemské	100,00	0,00	0,00	0,00
2.3	41	Zahraničné	200,00	0,00	0,00	0,00
2.3	13T1	Všeobecný materiál	0,00	0,00	0,00	0,00
2.3	41	Partnerské vzťahy-všeobecný materiál	200,00	129,00	129,00	0,00
2.3	13T1	Reprezentačné	0,00	0,00	0,00	0,00
3.1.2	41	Architekt-špeciálne služby	3 960,00	3 960,00	3 132,00	1 720,80
3.1.3	41	GZ, ZP-špeciálne služby	2 000,00	2 000,00	540,00	647,00
3.1.3	41	GZ,ZP-štúdie, expertízy, posudky	1 000,00	1 000,00	530,00	200,00
3.2.4	111	Voľby do NR SR-zdravotné poistenie	0,00	50,06	50,06	0,00
3.2.4	111	Voľby do NR SR-nemocenské poistenie	0,00	4,20	4,20	0,00
3.2.4	111	Voľby do NR SR-starobné poistenie	0,00	74,94	74,94	0,00
3.2.4	111	Voľby do NR SR-úrazové poistenie	0,00	4,20	4,20	0,00
3.2.4	111	Voľby do NR SR-invalidné poistenie	0,00	14,94	14,94	0,00
3.2.4	111	Voľby do NR SR-poistenie v nezamestnanosti	0,00	3,00	3,00	0,00
3.2.4	111	Voľby do NR SR-poistenie do rezervného fondu	0,00	25,38	25,38	0,00
3.2.4	111	Voľby do NR SR-energie	0,00	300,00	300,00	0,00
3.2.4	111	Voľby do NR SR-Poštovné a telekomunikačné služby	0,00	312,05	312,05	0,00
3.2.4	111	Voľby do NR SR-Všeobecný materiál	0,00	238,99	238,99	0,00
3.2.4	111	Voľby do NR SR-Reprezentačné	0,00	503,92	503,92	0,00
3.2.4	111	Voľby do NR SR-Palivo, mazivá, oleje	0,00	42,28	42,28	0,00
3.2.4	111	Voľby do NR SR-cestovné náhrady	0,00	3,70	3,70	0,00
3.2.4	111	Voľby do NR SR-Stravovanie	0,00	999,60	999,60	0,00
3.2.4	111	Voľby do NR SR-odmeny členom	0,00	2 983,68	2 983,68	0,00
3.2.4	111	Voľby do NR SR-Odmeny zamestnancov mimo pracovného pomeru	0,00	535,70	535,70	0,00
3.2.6	111	Referendum- zdravotné poist.	0,00	0,00	0,00	187,64
3.2.6	111	Referendum-nemoc.poist.	0,00	0,00	0,00	4,20
3.2.6	111	Referendum-starobné poist.	0,00	0,00	0,00	84,39
3.2.6	111	Referendum-úrazové poist.	0,00	0,00	0,00	4,74
3.2.6	111	Referendum-invalidné poist.	0,00	0,00	0,00	17,18
3.2.6	111	Referendum-poist. v nezam.	0,00	0,00	0,00	3,00
3.2.6	111	Referendum-poist. do RF	0,00	0,00	0,00	28,56
3.2.6	111	Referendum-energie	0,00	0,00	0,00	300,00
3.2.6	111	Referendum-pošt. a tel. sl.	0,00	0,00	0,00	143,75
3.2.6	111	Referendum-vš. mat.	0,00	0,00	0,00	110,62
3.2.6	111	Referendum-reprez.	0,00	0,00	0,00	128,00
3.2.6	111	Referendum-PHM	0,00	0,00	0,00	27,27
3.2.6	111	Referendum-stravovanie	0,00	0,00	0,00	362,60

3.2.6	111	Referendum-odmeny členom	0,00	0,00	0,00	1 355,24
3.2.6	111	Referendum-odmeny zamest. mimo pp	0,00	0,00	0,00	603,35
4.1	111	REGOB-tarifný plat	2 643,30	1 767,80	1 767,80	0,00
4.1	111	REGOB-interierové vybavenie	0,00	632,80	632,80	1 071,00
4.1	111	REGOB-VT	0,00	0,00	0,00	886,00
4.1	111	REGOB-prevádzkové stroje, prístroje a zariadenia	0,00	315,70	315,70	0,00
4.1	111	REGOB-vš. mat.	0,00	0,00	0,00	98,30
4.1	111	REGOB-údržba budov	0,00	0,00	0,00	588,00
4.2	111	Matrika-Tarifný plat, osobný plat, základný plat	5 445,34	6 068,02	6 068,02	6 397,72
4.2	41	Matrika-tarifný plat	1 425,35	2 485,58	2 485,58	1 612,28
4.2	111	Matrika-osobný príplatok	547,04	1 377,27	1 377,27	962,61
4.2	41	Matrika-osobný príplatok	63,00	494,91	494,91	340,89
4.2	111	Odmeny	99,54	0,00	0,00	0,00
4.2	41	Matrika-odmeny	0,00	907,50	907,50	390,50
4.2	111	Matrika-Poistné do VŠZP	609,19	351,13	351,13	345,27
4.2	41	Matrika-zdravotné poistenie	148,83	232,51	232,51	142,80
4.2	111	Matrika-Na nemocenské poistenie	85,29	103,38	103,38	99,87
4.2	41	Matrika-nemocenské poistenie	20,84	57,32	57,32	39,22
4.2	111	Matrika-Na starobné poistenie	852,87	1 034,26	1 034,26	999,18
4.2	41	Matrika-starobné poistenie	208,37	573,29	573,29	392,28
4.2	111	Matrika-Na úrazové poistenie	48,74	59,10	59,10	57,06
4.2	41	Matrika-úrazové poistenie	11,91	32,75	32,75	22,40
4.2	111	Na invalidné poistenie	182,76	0,00	0,00	0,00
4.2	41	Matrika-Invalidné poistenie	44,65	15,64	15,64	0,00
4.2	111	Na poistenie v nezamestnanosti	60,91	0,00	0,00	0,00
4.2	41	Matrika-poistenie v nezamestnanosti	14,88	5,21	5,21	0,00
4.2	111	Matrika-Na poistenie do rezervného fondu	289,37	350,86	350,86	338,96
4.2	41	Matrika-na poistenie do rezervného fondu	70,70	194,48	194,48	133,08
4.2	111	Matrika-Príspevok do doplnkových dôchodkových fondov	119,96	145,35	145,35	140,34
4.2	41	Matrika-príspevok do doplnkových dôchodkových poisťovní	29,13	70,07	70,07	54,34
4.2	41	Matrika-cestovné	0,00	14,80	14,80	9,50
4.2	41	Matrika-energie	0,00	288,00	288,00	0,00
4.2	41	Matrika-vodné, stočné	0,00	8,00	8,00	0,00
4.2	41	Matrika-Poštovné a telekomunikačné služby	365,03	313,66	308,97	352,31
4.2	41	Matrika. tel. tech.	0,00	0,00	0,00	35,00
4.2	41	Matrika-Všeobecný materiál	250,00	440,14	440,14	323,52
4.2	41	Matrika-softvér	25,09	25,09	25,09	25,09
4.2	41	Matrika-palivá, mazivá, oleje	0,00	15,35	15,35	31,01
4.2	41	Matrika-Stravovanie	552,00	543,40	543,40	550,00
4.2	41	Matrika-Prídel do sociálneho fondu	130,00	148,58	148,58	122,99
4.2	111	Na odchodné	1 000,00	0,00	0,00	0,00

4.2	71	Matrika-transferý jednotlivcov	0,00	0,00	0,00	120,00
4.2	111	Matrika-na nemocenské dávky	0,00	124,66	124,66	0,00
4.2	41	Matrika-zrážková voda	0,00	2,00	2,00	0,00
4.2	41	Matrika-školenie zamestnancov	200,00	78,00	78,00	74,00
4.4	41	ZPOZ-zdravotné poistenie	320,00	344,42	344,42	230,73
4.4	41	ZPOZ-nemocenské poistenie	44,80	45,09	45,09	30,57
4.4	41	ZPOZ-starobné poistenie	448,00	652,00	643,23	444,43
4.4	41	ZPOZ-úrazové poistenie	24,00	38,00	36,51	25,18
4.4	41	ZPOZ-invalidné poistenie	72,00	126,37	126,37	89,71
4.4	41	ZPOZ-poistenie v nezamestnanosti	32,00	32,30	32,30	21,93
4.4	41	ZPOZ-poistnie do rezervného fondu	152,00	222,00	218,17	150,69
4.4	41	ZPOZ-Všeobecný materiál	2 600,00	5 605,42	5 605,42	4 106,52
4.4	41	ZPOZ-prev. stroje	0,00	0,00	0,00	819,00
4.4	41	ZPOZ-Reprezentatívne	1 000,00	1 379,86	1 379,86	622,29
4.4	41	ZPOZ-Všeobecné služby	0,00	80,00	80,00	0,00
4.4	41	ZPOZ-Naturálne mzdy	900,00	871,62	800,00	720,00
4.4	41	ZPOZ-odmeny zamestnancom mimopracovného pomeru	3 200,00	4 530,00	4 464,00	3 165,57
5.1.1	41	MsP-Tarifný plat, osobný plat, základný plat	30 713,00	31 504,55	30 659,57	29 181,44
5.1.1	41	MsP-osobný príplatok	5 200,00	6 448,00	6 143,28	5 274,52
5.1.1	41	MsP-ostatné príplatky	5 439,00	6 030,00	5 537,28	4 388,25
5.1.1	41	MsP-odmeny	1 500,00	3 100,00	3 100,00	1 650,00
5.1.1	41	MsP-zdravotné poistenie	4 285,20	4 666,20	4 646,10	4 118,95
5.1.1	41	MsP-nemocenské poistenie	599,92	652,92	650,31	576,44
5.1.1	41	MsP-starobné poistenie	5 999,28	6 533,28	6 505,34	5 766,63
5.1.1	41	MsP-úrazové poistenie	342,82	372,82	371,50	329,27
5.1.1	41	MsP-Invalidné poistenie	1 285,56	1 399,56	1 393,80	1 235,51
5.1.1	41	MsP-poistenie v nezamestnanosti	428,52	465,52	464,43	411,67
5.1.1	41	MsP-poistenie do rezervného fondu	2 035,47	2 216,47	2 207,00	1 956,37
5.1.1	41	MsP-príspevok do DDP	600,00	678,17	678,17	602,45
5.1.1	41	MsP-energie	2 020,00	1 003,09	661,34	842,14
5.1.1	41	MsP-poštovné a telekomunikačné služby	1 200,00	1 200,00	972,82	1 155,49
5.1.1	41	Interiérové vybavenie	100,00	0,00	0,00	0,00
5.1.1	41	Výpočtová technika	100,00	38,00	0,00	6,20
5.1.1	41	MsP-prevádzkové stroje, prístroje, zariadenia, technika a na	400,00	400,00	197,40	0,00
5.1.1	41	MsP-špeciálne stroje, prístroje a zariadenia	300,00	300,00	166,00	140,80
5.1.1	41	MsP-všeobecný materiál	500,00	500,00	301,58	159,98
5.1.1	41	Špeciálny materiál	200,00	80,00	0,00	32,00
5.1.1	41	MsP-pracovné odevy, obuv a pracovné pomôcky	1 350,00	1 156,95	1 156,95	974,33
5.1.1	41	MsP-palivá, mazivá, oleje, špeciálne kvapaliny	1 200,00	1 092,57	1 092,57	973,48
5.1.1	41	MsP-servis, údržba, opravy a výdavky s tým spojené	800,00	1 380,00	1 366,16	370,47
5.1.1	41	MsP-poistenie	250,00	1 086,09	1 086,09	242,04

5.1.1	41	MsP-údržba výpočtovej techniky	0,00	62,00	62,00	0,00
5.1.1	41	Prevádzkových strojov, prístrojov, zariadení, techniky a náradia	100,00	0,00	0,00	0,00
5.1.1	41	MsP-údržba špeciál. strojov a zariadení	1 500,00	2 000,00	1 768,34	540,91
5.1.1	41	Budov, objektov alebo ich častí	3 000,00	0,00	0,00	152,59
5.1.1	41	MsP-propagácia, reklama a inzercia	0,00	254,40	254,40	0,00
5.1.1	41	MsP-všeobecné služby	4 600,00	697,79	79,70	2 524,62
5.1.1	41	MsP-špeciálne služby	551,00	585,00	584,56	530,63
5.1.1	41	MsP-stravovanie	2 340,00	2 382,60	2 382,60	2 393,60
5.1.1	41	MsP-prídel do sociálneho fondu	600,00	618,11	618,11	549,85
5.1.1	41	MsP-členské príspevky	100,00	100,00	100,00	100,00
5.1.1	71	MsP-transfery jednotlivcovi	0,00	0,00	0,00	515,20
5.1.1	41	Na nemocenské dávky	150,00	55,11	0,00	0,00
5.1.1	41	Školenia, kurzy, semináre, porady, konferencie, sympóziá	200,00	0,00	0,00	0,00
5.2	41	Civilná ochrana-zdravotné poistenie	0,00	41,52	28,09	2,32
5.2	41	Civilná ochrana-nemocenské poistenie	0,00	5,76	3,90	0,32
5.2	41	Civilná ochrana-starobné poistenie	0,00	58,32	39,40	3,24
5.2	41	Civilná ochrana-úrazové poistenie	0,00	3,24	2,22	0,18
5.2	41	Civilná ochrana-invalidné poistenie	0,00	12,42	8,37	0,69
5.2	41	Civilná ochrana-poistenie v nezamestnanosti	0,00	4,14	2,79	0,23
5.2	41	Civilná ochrana-poistenie do rezervného fondu	0,00	19,80	13,31	1,10
5.2	41	Civilná ochrana-Všeobecný materiál	100,00	100,00	60,31	0,00
5.2	41	Civilná ochrana-Knihy, časopisy, noviny, učebnice, učebné a kompenz. P	20,00	20,00	7,09	7,80
5.2	41	Reprezentačné	100,00	99,60	0,00	100,72
5.2	41	CO-konkurzy a súťaže	40,00	40,40	40,40	37,60
5.2	41	Všeobecné služby	100,00	76,80	0,00	0,00
5.2	41	CO-odmeny mimo pracovného pomeru	0,00	288,80	23,20	0,00
5.3.1	41	DHZ-castovné	0,00	325,82	325,82	0,00
5.3.1	41	DHZ-energie	0,00	528,00	528,00	0,00
5.3.1	41	DPZ-vodné, stočné	0,00	44,13	44,13	0,00
5.3.1	111	DHZ-prevádzkové stroje, prístroje, zariadenia	0,00	879,46	879,46	0,00
5.3.1	41	DHZ-prevádzkové stroje, prístroje, zariadenia	0,00	781,46	781,46	0,00
5.3.1	111	Špeciálne stroje, prístroje, zariadenie, technika a náradie	0,00	0,00	0,00	0,00
5.3.1	111	DHZ-všeobecný materiál	0,00	579,00	579,00	0,00
5.3.1	41	DHZ-všeobecný materiál	0,00	315,91	315,91	0,00
5.3.1	111	Špeciálny materiál	0,00	0,00	0,00	0,00
5.3.1	111	DHZ-pracovné odevy, obuv, pracovné pomôcky	0,00	541,54	541,54	0,00
5.3.1	41	DHZ-pracovné odevy, obuv a pracovné pomôcky	0,00	130,46	130,46	0,00
5.3.1	111	Palivo, mazivá, oleje, špeciálne kvapaliny	0,00	0,00	0,00	0,00
5.3.1	41	DHZ-palivá, mazivá, oleje a špeciálne kvapaliny	0,00	183,04	183,04	0,00
5.3.1	111	Servis, údržba, opravy a výdavky s	0,00	0,00	0,00	0,00

		tým spojené				
5.3.1	41	DHZ-servis, údržba, opravy a výdavky s tým spojené	0,00	398,02	398,02	0,00
5.3.1	111	Poistenie	0,00	0,00	0,00	0,00
5.3.1	41	DHZ-poistenie	0,00	2 338,74	2 338,74	0,00
5.3.1	111	Špeciálnych strojov, prístrojov, zariadení, techniky a náradia	0,00	0,00	0,00	0,00
5.3.1	41	DHZ-údržba budov, objektov a ich častí	0,00	219,87	219,87	0,00
5.3.1	111	Školenia, kurzy, semináre, porady, konferencie, sympóziá	0,00	0,00	0,00	0,00
5.3.1	41	DHZ-všeobecné služby	0,00	195,00	195,00	0,00
5.3.1	41	DHZ-poistné	0,00	163,00	163,00	0,00
5.3.1	41	DHZ-vodné, stočné	0,00	27,18	27,18	0,00
6.1	41	Odpad. hospodárstvo-poštovné, telekom. služby	10,00	7,52	7,52	7,99
6.1	41	Odpadové hospodárstvo-výpočtová technika	0,00	85,00	85,00	0,00
6.1	41	Odpadové hospodárstvo-všeobecný materiál	10 000,00	1 996,88	1 996,88	2 879,64
6.1	41	Odpadové hospodárstvo-budov, objektov, ich častí	2 500,00	215,30	215,30	1 392,94
6.1	41	Odpadové hospodárstvo-prevádzk.strojov,prístrojov,zariadení	1 169,00	588,00	588,00	1 008,00
6.1	111	Odpadové hospodárstvo-všeobecné služby	0,00	1 468,90	1 468,90	340 705,12
6.1	13S1	Odpadové hospodárstvo-všeobecné služby	0,00	145 721,50	145 721,50	0,00
6.1	13S2	Odpadové hospodárstvo-všeobecné služby	0,00	17 143,71	17 143,71	0,00
6.1	41	Odpadové hospodárstvo-všeobecné služby	305 000,00	153 684,22	153 684,22	0,00
7.1.1	41	Oprava ciest-Budov, objektov alebo ich častí	0,00	128 730,70	128 730,70	34 382,53
7.1.1	11H	Oprava ciest-Budov, objektov alebo ich častí	0,00	0,00	0,00	4 000,00
7.1.1	46	Oprava ciest-údržba a opravy budov, objektov a ich častí	0,00	82 720,21	79 351,87	0,00
7.1.1	46	Oprava ciest-vš. služby	0,00	0,00	0,00	18 769,50
7.1.2	41	Oprava chodníkov-Budov, objektov alebo ich častí	0,00	88 987,30	88 931,84	53 014,77
7.2.1	41	Cestná doprava-odmeny	0,00	1 429,50	1 429,50	0,00
7.2.1	41	Zimná služba-všeobecný materiál	6 500,00	6 189,97	6 000,00	1 455,42
7.2.1	41	Zimná údržba-palivo, mazivá, oleje	500,00	500,00	470,78	416,82
7.2.1	13T1	Zimná služba-údržba budov,objektov a ich častí	0,00	3 514,05	3 514,05	0,00
7.2.1	13T2	Zimná služba-údržba budov, objektov a ich častí	0,00	195,66	195,66	0,00
7.2.1	41	Zimná údržba-Budov, objektov alebo ich častí	39 000,00	19 971,50	16 261,79	27 842,17
7.2.1	41	Všeobecné služby	9 000,00	0,00	0,00	5 191,36
7.2.2	41	Letná údržba-všeobecný materiál	3 000,00	241,77	241,77	2 575,78
7.2.2	41	Letná údržba-Budov, objektov alebo ich častí	15 500,00	19 388,35	18 517,36	15 203,09
7.2.2	41	Letná údržba-všeobecné služby	1 000,00	1 013,90	799,98	4 757,75
7.4	41	Všeobecný materiál	1 000,00	0,00	0,00	596,00
7.4	41	Cestná doprava-údržba budov, objektov a ich častí	0,00	2 500,00	547,20	0,00
7.4	41	Dopravné značenie-všeobecné služby	1 800,00	300,00	284,02	1 746,00
7.5	41	Prisp.autobus.doprava-Budov, objektov alebo ich častí	0,00	1 289,00	1 289,00	0,00
7.5	41	Príspevok na autob.dopravu-ostatnej právnickej osobe	19 630,00	21 449,41	21 449,41	21 020,78

8.1.1	131E	ZŠ JCH - vrátky za ee	0,00	0,00	0,00	1 346,06
8.1.2	131E	ZŠ EMS - vrátky za ee	0,00	0,00	0,00	42,40
8.1.3	41	MŠ-poistné	0,00	0,00	0,00	0,00
8.1.3	41	ZŠ-poistenie majetku	0,00	0,00	0,00	80,56
8.1.3	41	Poistenie majetku, Inlinght - poistenie	0,00	0,00	0,00	0,00
8.1.4	111	Ostatným subjektom verejnej správy	430,00	0,00	0,00	498,00
8.1.4	111	ŠZŠ-HN-školské potreby	0,00	481,40	481,40	0,00
8.2.1	41	MŠ-Budov, objektov alebo ich častí	0,00	4 565,09	4 565,09	0,00
8.2.1	41	MŠ-všeobecné služby	0,00	13,90	13,90	0,00
8.2.1	41	MŠ-špeciálne služby	0,00	4 402,20	4 402,20	0,00
8.2.2	41	Súkromné detské centrum-transfer	0,00	84 129,00	84 129,00	76 329,00
8.2.2	41	Na nemocenské dávky	84 129,00	0,00	0,00	0,00
8.4.1	111	Rozpočtovej organizácii	0,00	0,00	0,00	0,00
8.4.1	41	Rozpočtovej organizácii	0,00	0,00	0,00	0,00
8.4.1	111	DDI- CVČ- zdravot. poist.	0,00	0,00	0,00	118,81
8.4.1	111	DDI- CVČ - nemoc. poist.	0,00	0,00	0,00	16,56
8.4.1	111	DDI- CVČ - starob. poist.	0,00	0,00	0,00	163,54
8.4.1	111	DDI- CVČ - úraz. poist.	0,00	0,00	0,00	7,69
8.4.1	111	DDI- CVČ - invalid. poist.	0,00	0,00	0,00	29,01
8.4.1	111	DDI- CVČ - poist. v nezam.	0,00	0,00	0,00	9,64
8.4.1	111	DDI- CVČ - poist. garančný fond	0,00	0,00	0,00	2,35
8.4.1	111	DDI- CVČ - poist. do RF	0,00	0,00	0,00	45,93
8.4.1	111	DDI- CVČ - energie	0,00	0,00	0,00	556,47
8.4.1	111	DDI- CVČ - posť. a tel. sl.	0,00	0,00	0,00	100,00
8.4.1	111	DDI- CVČ - vš. mat.	0,00	0,00	0,00	1 200,00
8.4.1	111	DDI- CVČ - uč. pomôcky	0,00	0,00	0,00	1 006,00
8.4.1	111	DDI- CVČ - oprav prevádz. strojov.	0,00	0,00	0,00	200,00
8.4.1	111	DDI- CVČ - vš. služby	0,00	0,00	0,00	185,00
8.4.1	111	DDI- CVČ - odmeny zamest. mimo PP	0,00	0,00	0,00	1 188,00
8.4.1	41	DDI- CVČ - energie	0,00	0,00	0,00	142,00
8.4.1	41	DDI- CVČ - oprav prevádz. strojov.	0,00	0,00	0,00	100,00
8.5	41	Grantový systém na podporu vzdelávania-I.ZŠ	0,00	200,00	200,00	0,00
8.5	41	ŠZŠ-transfer	50,00	100,00	100,00	300,00
8.5	41	Gymnázium-transfer	50,00	50,00	50,00	50,00
8.5	41	Obchodná akadémia-transfer	100,00	100,00	100,00	100,00
9.2.1	41	Grant.systém na podp.športu-všeobecný materiál	100,00	116,47	116,47	42,82
9.2.1	41	Grantový systém na podporu športu-reprezentačné	600,00	568,28	568,28	585,32
9.2.1	41	Prepravné a nájom dopravných prostriedkov	200,00	0,00	0,00	200,00
9.2.1	11H	Prepravné a nájom dopravných prostriedkov	0,00	0,00	0,00	800,00
9.2.1	41	Grantový systém na podporu športu-konkurzy a súťaže	600,00	265,10	265,10	558,76
9.2.1	11H	Grantový systém na podporu športu-konkurzy a súťaže	0,00	0,00	0,00	100,00

9.2.1	41	Grantový systém na podporu športu- všeobecné služby	100,00	875,00	875,00	50,00
9.2.1	41	GS - poplatky	0,00	0,00	0,00	15,00
9.2.1	41	Šport-granty-neziskovej org. poskyt. všeobecne prospešné služby	4 000,00	10 500,00	8 050,00	10 240,86
9.2.1	41	GS- transfery	0,00	0,00	0,00	1 257,00
9.2.2	41	Kúpalisko-elektrická energia	0,00	81,00	81,00	0,00
9.2.2	41	Kúpalisko-vodné, stočné	0,00	8,42	8,42	0,00
9.2.2	41	Kúpalisko- opravy budov	0,00	0,00	0,00	255,55
9.2.2	41	Kúpalisko-transfer fyz. osobe	0,00	0,00	0,00	3 497,00
9.4	41	Santovka-energie	220,00	220,00	85,04	147,82
9.4	41	Santovka-Vodné, stočné	100,00	100,00	10,00	40,00
9.4	41	Santovka-prev- stroje	0,00	0,00	0,00	65,90
9.4	41	Santovka-všeobecný materiál	60,00	120,00	115,10	161,23
9.4	41	Santovka-palivá ako zdroje energie	20,00	20,00	17,00	18,00
9.4	41	Budov, objektov alebo ich častí	500,00	440,00	0,00	175,20
9.4	41	Santovka-dane	61,20	61,20	61,20	61,20
9.6	41	Vodné, stočné	750,00	750,00	0,00	0,00
9.6	41	Tarifný plat, osobný plat, základný plat, funkčný plat, hodnotný plat, plat, vrátane ich náhrad	5 460,00	332,25	0,00	0,00
9.6	41	Poistné do Všeobecnej zdravotnej poisťovne	666,00	666,00	0,00	0,00
9.6	41	Na nemocenské poistenie	93,24	93,24	0,00	0,00
9.6	41	Na starobné poistenie	932,40	789,97	0,00	0,00
9.6	41	Na úrazové poistenie	53,28	53,28	0,00	0,00
9.6	41	Na invalidné poistenie	199,80	199,80	0,00	0,00
9.6	41	Na poistenie v nezamestnanosti	66,60	66,60	0,00	0,00
9.6	41	Na poistenie do rezervného fondu solidarity	316,35	316,35	0,00	0,00
9.6	41	Energie	15 950,00	0,00	0,00	0,00
9.6	41	Vodné, stočné	2 000,00	0,00	0,00	0,00
9.6	41	Poštové služby a telekomunikačné služby	75,00	75,00	0,00	0,00
9.6	41	Všeobecný materiál	500,00	0,00	0,00	0,00
9.6	41	Pracovné odevy, obuv a pracovné pomôcky	50,00	50,00	0,00	0,00
9.6	41	Športová hala-údržba a opravy	0,00	0,00	0,00	0,00
9.6	41	Propagácia, reklama a inzercia	50,00	50,00	0,00	0,00
9.6	41	Všeobecné služby	250,00	250,00	0,00	0,00
9.6	41	Špeciálne služby	500,00	500,00	0,00	0,00
9.6	41	Stravovanie	550,00	550,00	0,00	0,00
9.6	41	Prídel do sociálneho fondu	87,33	87,33	0,00	0,00
9.6	41	Kolkové známky	150,00	150,00	0,00	0,00
9.6	41	Odmeny zamestnancov mimopracovného pomeru	1 200,00	0,00	0,00	0,00
9.6	41	Na nemocenské dávky	100,00	100,00	0,00	0,00
10.1.1	41	Kultúra-zrážková voda	325,00	325,00	272,54	223,08
10.1.1	41	Kultúra, kino-tarifný plat	20 800,00	16 997,67	16 896,36	15 157,93
10.1.1	41	Kultúra-osobný príplatok	2 300,00	3 336,00	3 138,23	2 259,93

10.1.1	41	Kultúra-ostatné príplatky	1 200,00	1 443,00	1 359,70	1 063,00
10.1.1	41	Kultúra-odmeny	0,00	1 755,00	1 755,00	1 351,50
10.1.1	41	Kultúra-zdravotné poistenie	3 630,00	3 630,00	3 047,17	2 960,96
10.1.1	41	Kultúra-nemocenské poistenie	508,20	508,20	425,93	385,33
10.1.1	41	Kultúra-starobné poistenie	5 082,00	5 082,00	4 404,61	4 337,20
10.1.1	41	Kultúra-úrazové poistenie	290,40	290,40	251,34	247,51
10.1.1	41	Kultúra-invalidné poistenie	1 089,00	1 089,00	943,54	929,19
10.1.1	41	Kultúra-poistenie v nezamestnanosti	363,00	363,00	304,23	275,22
10.1.1	41	Kultúra-rezervný fond	1 724,25	1 724,25	1 494,14	1 471,27
10.1.1	41	Kultúra-doplňk.dôchod.poistenie	300,00	399,50	399,50	316,71
10.1.1	41	Kultúra-cestovné	0,00	16,00	15,47	0,00
10.1.1	41	Kultúra-energia	18 000,00	16 335,09	15 811,47	12 901,57
10.1.1	41	Kultúra-vodné,stočné	475,00	475,00	328,54	187,81
10.1.1	41	Kultúra-poštovné, telekomunikačné služby	2 500,00	1 560,58	1 550,35	1 933,91
10.1.1	41	Kultúra-interierové vybavenie	250,00	250,00	235,67	1 565,00
10.1.1	41	Kultúra-výpočtová technika	0,00	1 115,00	1 115,00	1 223,00
10.1.1	41	Kultúra-prevádz.stroje, prístroje a zariadenia	500,00	180,00	179,00	1 607,23
10.1.1	41	Kultúra-všeobecný materiál	3 000,00	3 306,00	3 306,00	3 576,43
10.1.1	11H	Kultúra-všeobecný materiál	0,00	0,00	0,00	83,47
10.1.1	71	Kino-bufet-všeobecný materiál	0,00	0,00	1 086,90	984,54
10.1.1	71	Kino bufet-potraviny	0,00	0,00	3 398,39	1 585,60
10.1.1	41	Kultúra-palivo ako zdroj energie	0,00	14,00	12,27	0,00
10.1.1	11H	Kultúra-reprezentačné	0,00	200,00	200,00	116,53
10.1.1	41	Kultúra-reprezentačné	300,00	599,99	599,99	445,80
10.1.1	41	Kultúra-komunikačná infraštruktúra	800,00	800,00	794,00	0,00
10.1.1	41	Kultúra-palivo, mazivá, oleje	300,00	285,00	113,73	150,33
10.1.1	41	kultúra - prepravné	0,00	0,00	0,00	96,00
10.1.1	41	Kultúra-parkovanie	30,00	30,00	1,00	1,00
10.1.1	41	Interiérového vybavenia	100,00	0,00	0,00	78,00
10.1.1	41	Výpočtovej techniky	100,00	0,00	0,00	24,00
10.1.1	41	Špeciálnych strojov, prístrojov, zariadení, techniky a náradia	500,00	0,00	0,00	300,00
10.1.1	41	Kultúra-údržba budov, objektov a ich častí	1 500,00	10 621,10	6 048,76	32,77
10.1.1	41	Kultúra-prenájom, strojov,prístrojov, zariadení	100,00	700,00	693,60	12,00
10.1.1	41	Kultúra-konkurzy a súťaže	50,00	239,70	239,70	22,36
10.1.1	41	Kultúra-propagácia, reklama	900,00	892,30	796,80	114,41
10.1.1	111	Kultúra-všeobecné služby	0,00	1 000,00	1 000,00	1 212,00
10.1.1	41	Kultúra-všeobecné služby	8 000,00	24 376,57	24 376,57	44 186,89
10.1.1	41	Kultúra-poplatky	33 000,00	20 231,83	14 842,89	0,00
10.1.1	41	Kultúra-stravovanie	1 104,00	1 104,00	963,60	1 095,60
10.1.1	41	Kultúra-poistenie majetku	50,00	50,00	46,20	46,21
10.1.1	41	Kultúra-tvorba SF	300,00	317,83	317,83	270,70
10.1.1	41	Kultúra-odmeny mimo pracovného pomeru	12 000,00	7 749,00	7 715,59	11 111,00

10.1.1	41	Kultúra-členské príspevky	300,00	300,00	60,00	0,00
10.1.1	71	Kultúra-transfery jednotlivcovi	0,00	0,00	0,00	723,20
10.1.1	41	Školenia, kurzy, semináre, porady, konferencie, sympóziá	100,00	0,00	0,00	0,00
10.1.2	41	Knižnica-zrážková voda	85,00	85,00	69,58	76,55
10.1.2	41	Knižnica-arifný plat, osobný plat, základný plat	13 473,00	12 773,17	12 773,17	12 738,78
10.1.2	41	Knižnica-osobný príplatok	1 500,00	1 767,00	1 695,16	1 339,77
10.1.2	41	Knižnica-odmeny	0,00	1 312,00	1 312,00	1 210,00
10.1.2	41	Knižnica-zdravotné poistenie	1 497,30	1 623,59	1 623,59	1 563,16
10.1.2	41	Knižnica-nemocenské poistenie	209,62	227,19	227,19	218,59
10.1.2	41	Knižnica-starobné poistenie	2 096,22	2 273,04	2 273,04	2 186,93
10.1.2	41	Knižnica-úrazové poistenie	119,78	129,79	129,79	124,91
10.1.2	41	Knižnica-invalidné poistenie	449,19	486,98	486,98	468,53
10.1.2	41	Knižnica-poistenie v nezamestnanosti	149,73	162,25	162,25	156,11
10.1.2	41	Knižnica-poistenie do rezervného fondu	711,22	771,18	771,18	741,97
10.1.2	41	Knižnica-príspevok do doplnkových dôchodkových poisťovní	385,00	385,00	316,41	279,04
10.1.2	41	Knižnica-cestovné	100,00	64,00	9,30	25,90
10.1.2	41	Knižnica-energie	3 500,00	4 040,11	4 040,11	2 608,91
10.1.2	41	Knižnica-vodné, stočné	30,00	65,89	46,27	30,25
10.1.2	41	Knižnica-poštovné a telekomunikačné služby	1 100,00	1 100,00	765,44	739,64
10.1.2	111	Knižnica-interierové vybavenie	0,00	700,00	700,00	0,00
10.1.2	41	Knižnica-interierové vybavenie	0,00	200,00	125,00	0,00
10.1.2	111	Knižnica-výpočtová technika	0,00	800,00	800,00	0,00
10.1.2	41	Knižnica-výpočtová technika	0,00	184,00	184,00	1 195,20
10.1.2	41	Knižnica-všeobecný materiál	466,00	201,24	26,40	346,93
10.1.2	111	Knižnica-knihy, časopisy, UP	0,00	3 000,00	3 000,00	1 660,00
10.1.2	41	Knižnica-knihy, časopisy	1 000,00	906,76	906,76	575,58
10.1.2	41	Knižnica-reprezentačné	200,00	200,00	45,82	59,33
10.1.2	41	Knižnica-opravy VT	0,00	0,00	0,00	61,00
10.1.2	41	Špeciálnych strojov, prístrojov, zariadení, techniky a náradia	300,00	300,00	0,00	0,00
10.1.2	41	Budov, objektov alebo ich častí	500,00	148,47	0,00	0,00
10.1.2	41	Knižnica-údržba softvéru	1 568,00	1 568,00	1 368,00	912,00
10.1.2	41	Knižnica-prenájom prevádzkových strojov a zariadení	800,00	800,00	777,60	453,60
10.1.2	41	Knižnica-všeobecné služby	400,00	863,17	858,80	346,85
10.1.2	41	Knižnica-poplatky	100,00	127,83	107,83	76,39
10.1.2	41	Knižnica-stravovanie	1 104,00	1 104,00	1 060,40	1 095,60
10.1.2	41	Knižnica-poistenie majetku	210,00	210,00	202,27	202,27
10.1.2	41	Knižnica-prídel do sociálneho fondu	200,00	213,30	213,30	204,10
10.1.2	71	Knižnica-transfer jednotlivcovi	0,00	0,00	0,00	0,00
10.1.2	41	Knižnica-na nemocenské dávky	0,00	110,60	110,60	0,00
10.1.4	41	Múzeum-vodné, stočné	60,00	60,00	53,59	43,59
10.1.4	41	Múzeum-tarifný plat	7 292,00	7 333,76	7 291,49	6 898,39

10.1.4	41	Múzeum-osobný príplatok	1 200,00	1 440,00	1 349,81	1 132,61
10.1.4	41	Múzeum-odmeny	0,00	500,00	500,00	672,00
10.1.4	41	Múzeum-zdravotné poistenie	849,20	870,45	854,07	889,20
10.1.4	41	Múzeum-nemocenské poistenie	118,88	131,88	129,31	124,46
10.1.4	41	Múzeum-starobné poistenie	1 188,88	1 326,88	1 304,88	1 268,69
10.1.4	41	Múzeum-úrazové poistenie	67,94	75,94	74,50	72,45
10.1.4	41	Múzeum-invalidné poistenie	254,76	280,76	277,18	266,70
10.1.4	41	Múzeum-polistenie v nezamestnanosti	84,92	92,33	92,33	88,88
10.1.4	41	Múzeum-rezervný fond	403,37	450,37	442,62	430,37
10.1.4	41	Múzeum-doplň. dôchod. poistenie	180,00	180,23	180,23	174,36
10.1.4	11H	Múzeum-cestovné tuzemské	0,00	80,00	80,00	0,00
10.1.4	41	Múzeum-cestovné tuzemské	100,00	414,70	372,27	140,55
10.1.4	13T1	Múzeum-energie	0,00	1 124,84	1 124,84	0,00
10.1.4	13T2	Múzeum-energie	0,00	1 179,50	1 179,50	0,00
10.1.4	41	Múzeum-energie	2 500,00	3 310,66	2 881,44	1 687,88
10.1.4	41	Múzeum-vodné, stočné	20,00	24,51	24,51	19,14
10.1.4	41	Múzeum-poštovné a telekomunikačné služby	1 000,00	765,00	669,42	835,95
10.1.4	41	Múzeum-interiérové vybavenie	800,00	135,72	135,72	208,27
10.1.4	41	Múzeum-výpočtová technika	0,00	325,24	325,24	0,00
10.1.4	41	Múzeum- tel. technika	0,00	0,00	0,00	1,00
10.1.4	41	Múzeum- prev. stroje	0,00	0,00	0,00	949,20
10.1.4	41	Múzeum- špec. stroje	0,00	0,00	0,00	318,43
10.1.4	11H	Všeobecný materiál	0,00	0,00	0,00	0,00
10.1.4	41	Múzeum-všeobecný materiál	450,00	1 280,56	1 280,56	621,48
10.1.4	11H	Múzeum-knihy, noviny, časopisy	0,00	20,00	20,00	0,00
10.1.4	41	Múzeum-knihy, časopisy, noviny	100,00	658,03	658,03	151,15
10.1.4	41	Múzeum-reprezentačné	220,00	67,73	67,73	18,92
10.1.4	41	Múzeum-palivo, oleje, mazivá	100,00	146,70	144,87	79,45
10.1.4	41	Prepravné a nájom dopravných prostriedkov	100,00	0,00	0,00	0,00
10.1.4	41	Múzeum-údržba špeciál.stojov, prístrojov a zariadení	500,00	121,24	86,22	325,91
10.1.4	41	Múzeum-budov, objektov a ich častí	0,00	196,80	196,80	70,48
10.1.4	41	Múzeum-nájomné strojov, prístrojov, techniky	0,00	240,00	240,00	0,00
10.1.4	41	Múzeum-propadácia, reklama, inzercia	0,00	175,00	173,33	375,17
10.1.4	111	Múzeum-všeobecné služby	0,00	94,00	94,00	39,00
10.1.4	41	Múzeum-všeobecné služby	1 000,00	1 015,76	1 015,76	749,24
10.1.4	41	Múzeum-poplatky	100,00	50,00	40,00	0,00
10.1.4	41	Múzeum-stravovanie	552,00	633,60	633,60	521,40
10.1.4	41	Múzeum-poistenie majetku	230,00	540,08	516,68	206,60
10.1.4	41	Múzeum-tvorba SF	150,00	150,00	120,01	112,63
10.1.4	41	Múzeum-odmeny zamest. mimopracovného pomeru	0,00	168,00	78,00	170,00
10.1.4	41	Múzeum-vrátky	0,00	0,00	0,00	33,00

10.1.4	71	Múzeum-transfer jednotlivcovi	0,00	0,00	0,00	0,00
10.1.6	41	KCaMAS-zrážková voda	0,00	0,00	0,00	0,00
10.1.6	41	KCaMAS RO-(MsKS)-energie	0,00	0,00	0,00	0,00
10.1.6	41	KCaMAS RO-(MsKS)-vodné,stočné	0,00	0,00	0,00	0,00
10.1.6	41	KCaMAS RO-(MsKS)-poštovné a telekomunikačné služby	0,00	0,00	0,00	0,00
10.1.6	41	KCaMAS-reprezentačné výdavky	0,00	0,00	0,00	0,00
10.1.6	41	KCaMAS RO-(MsKS)-poistenie	0,00	0,00	0,00	0,00
10.1.6	41	KCaMAS-prepravné	0,00	0,00	0,00	0,00
10.1.6	41	KCaMAS RO-(MsKS)-údržba budov, objektov a ich častí	0,00	0,00	0,00	0,00
10.1.6	41	KCaMAS RO-(MsKS)-vš. služby	0,00	0,00	0,00	3,00
10.1.6	41	KCaMAS RO-(MsKS)-poistné	0,00	0,00	0,00	0,00
10.2	41	Grant.sys.na pod.kult.a nábož.-transfer nezisk.organiz.	500,00	500,00	450,00	2 350,00
10.3	41	MST-Všeobecné služby	28 000,00	33 897,98	33 897,98	27 832,23
10.4	111	Pamiatková starostlivosť-údržba a opravy budov, objektov	0,00	15 000,00	15 000,00	2 616,13
10.4	11H	Pamiatková starostlivosť-údržba budov, objektov, ich častí	0,00	68,21	68,21	11 323,87
10.4	41	Pamiatková starostlivosť-opravy a údržba budov, objektov a ich častí	10 600,00	14 720,00	13 955,99	0,00
10.4	111	Vojnové hroby-Všeobecné služby	0,00	291,00	291,00	273,00
10.5	41	Trhy-energie	100,00	100,00	65,29	378,62
10.5	41	Všeobecný materiál	100,00	100,00	0,00	24,80
10.5	41	Trhy-občerstvenie	0,00	91,00	90,35	23,68
10.5	41	Trhy-všeobecné služby	220,00	129,00	100,00	110,00
10.7	41	Kronika mesta-všeobecné služby	1 980,00	2 059,20	2 059,20	988,00
10.8.1	41	Dni mesta-zdravotné poistenie	0,00	14,24	14,24	0,00
10.8.1	41	Dni mesta-starobné poistenie	0,00	19,60	19,60	0,00
10.8.1	41	Dni mesta-úrazové poistenie	0,00	1,12	1,12	0,00
10.8.1	41	Dni mesta-invalidné poistenie	0,00	4,20	4,20	0,00
10.8.1	41	Dni mesta-rezervný fond	0,00	6,65	6,65	0,00
10.8.1	41	Dni mesta-interierové vybavenie	0,00	196,50	196,50	0,00
10.8.1	11H	Všeobecný materiál	0,00	0,00	0,00	0,00
10.8.1	41	Dni mesta-všeobecný materiál	500,00	1 083,46	1 083,46	427,35
10.8.1	41	Dni mesta-reprezentačné	1 200,00	608,57	608,57	1 158,21
10.8.1	11H	Dni mesta-konkurzy a súťaže	0,00	200,00	200,00	0,00
10.8.1	41	Dni mesta-konkurzy a súťaže	350,00	466,00	466,00	327,30
10.8.1	41	Dni mesta-propagácia, reklama, inzercia	300,00	158,40	158,40	287,85
10.8.1	11H	Dni mesta-všeobecné služby	0,00	2 200,00	2 200,00	1 500,00
10.8.1	13T1	Dni mesta-všeobecné služby	0,00	1 500,00	1 500,00	0,00
10.8.1	41	Dni mesta-všeobecné služby	1 300,00	2 314,15	2 314,15	4 245,20
10.8.1	41	Dni mesta-odmeny mimo pracovného pomeru	0,00	140,00	140,00	0,00
10.8.3	41	Mikuláš, Betlehem-všeobecný materiál	700,00	1 142,77	1 142,77	379,60
10.8.3	41	Mikuláš, Betlehem, ohňostroji, MDD-reprezentačné	950,00	730,02	730,02	904,35
10.8.3	41	Mikuláš-údržba budov, objektov	0,00	480,00	480,00	0,00

10.8.3	41	Betlehem, Mikuláš-všeobecné služby	0,00	2 720,00	2 720,00	0,00
10.9	41	Všeobecné služby	40,00	0,00	0,00	0,00
11.1	41	Verejné osvetlenie-energie	50 000,00	35 150,45	34 704,42	36 502,21
11.1	41	Verejné osvetlenie-údržba budov, objektov a ich častí	22 300,00	19 677,02	18 630,68	28 405,45
11.2	41	Všeobecný materiál	500,00	500,00	0,00	17,00
11.2	41	Vodovody-budov, objektov a ich častí	20 700,00	17 779,54	17 779,54	24 329,92
11.2	41	Vodovody-špeciálne služby	3 700,00	3 700,00	3 244,80	2 869,57
11.2	41	Štúdie, expertízy, posudky	1 800,00	0,00	0,00	1 654,26
11.2	41	Vodovody-poplatky	300,00	151,21	138,00	0,00
11.3	41	Vodné, stočné	50,00	50,00	0,00	0,00
11.3	41	Prevádzkové stroje, prístroje, zariadenie, technika a náradie	1 500,00	1 440,00	0,00	1 731,00
11.3	41	Verejná zeleň-všeobecný materiál	1 000,00	1 000,00	701,83	1 924,14
11.3	41	Verejná zeleň-palivo ako zdroj energie	1 950,00	1 765,00	1 764,86	1 910,10
11.3	41	Verejná zeleň-palivá, mazivá, oleje, špeciálne kvapaliny	0,00	450,00	23,63	0,00
11.3	41	Servis, údržba, opravy a výdavky s tým spojené	500,00	246,77	0,00	0,00
11.3	41	Budov, objektov alebo ich častí	0,00	48,23	0,00	0,00
11.3	41	Verejná zeleň-všeobecné služby	15 000,00	14 925,00	14 609,67	13 567,73
11.4	41	Detské ihriská-všeobecný materiál	1 000,00	705,94	703,14	287,52
11.4	11H	Detské ihriská-všeobecný materiál				664,00
11.4	41	Detské ihriská-budov, objektov alebo ich častí	0,00	435,00	435,00	0,00
11.4	41	Detské ihriská-všeobecné služby	0,00	75,00	75,00	75,00
11.6	41	Býbanie-zrážková voda	340,00	344,23	320,71	407,69
11.6	41	Bývanie-energie	40,00	60,00	56,07	59,57
11.6	41	Bývanie-vodné, stočné	200,00	246,70	226,18	152,21
11.6	41	Bývanie-poštovné a telekomunikačné služby	0,00	0,00	0,00	0,00
11.6	41	Výpočtová technika	0,00	0,00	0,00	0,00
11.6	41	Bývanie-všeobecný materiál	300,00	1 939,60	1 527,03	979,09
11.6	41	Bývanie-budov, objektov alebo ich častí	6 300,00	14 129,33	6 596,07	1 770,23
11.6	41	Bývanie, občianska vybavenosť-nájomné	0,00	5 000,00	4 512,00	0,00
11.6	41	Bývanie-všeobecné služby	7 400,00	7 413,90	6 438,12	6 167,83
11.6	41	Bývanie-špecslužby				7 680,00
11.7	41	Vodné, stočné	0,00	0,00	0,00	0,00
11.7	111	ŠFRB-tarifný plat	3 019,87	3 244,85	3 244,85	3 019,87
11.7	41	ŠFRB-tarifný plat	3 570,00	3 710,05	3 710,05	3 432,18
11.7	111	ŠFRB-osobný príplatok	529,45	433,75	433,75	529,45
11.7	41	ŠFRB-osobný príplatok	550,00	1 013,85	1 013,85	519,50
11.7	41	ŠFRB-odmeny	200,00	700,00	700,00	626,00
11.7	111	ŠFRB-zdravotné poistenie	375,00	333,50	333,50	375,00
11.7	41	ŠFRB-zdravotné poistenie	432,00	583,75	583,75	442,20
11.7	111	ŠFRB-nemocenské poistenie	52,50	46,65	46,65	52,50
11.7	41	ŠFRB-nemocenské poistenie	60,48	81,67	81,67	61,88

11.7	111	ŠFRB-starobné poistenie	525,00	466,90	466,90	525,00
11.7	41	ŠFRB-starobné poistenie	604,80	817,25	817,25	619,08
11.7	111	ŠFRB-úrazové poistenie	30,00	26,65	26,65	30,00
11.7	41	ŠFRB-úrazové poistenie	34,56	46,66	46,66	35,34
11.7	111	ŠFRB-invalidné poistenie	112,50	100,05	100,05	112,50
11.7	41	ŠFRB-invalidné poistenie	129,60	175,12	175,12	132,65
11.7	111	ŠFRB-poistenie v nezamestnanosti	37,50	33,35	33,35	37,50
11.7	41	ŠFRB-poistenie v nezamestnanosti	43,20	58,37	58,37	44,21
11.7	111	ŠFRB-poistenie do rezervného fondu	178,12	158,40	158,40	178,12
11.7	41	ŠFRB-poistenie do rezervného fondu	205,20	277,24	277,24	210,02
11.7	41	ŠFRB-cestovné	0,00	0,00	0,00	54,05
11.7	41	ŠFRB-energie	0,00	287,00	287,00	0,00
11.7	41	Vodné, stočné	0,00	0,00	0,00	0,00
11.7	41	ŠFRB-poštovné a telekomunikačné služby	110,00	79,31	79,08	91,65
11.7	41	ŠFRB-výpočtová technika	0,00	798,00	798,00	0,00
11.7	41	ŠFRB-telekomunikačná technika	0,00	2,00	2,00	0,00
11.7	41	ŠFRB-všeobecný materiál	100,00	90,38	90,38	120,99
11.7	41	ŠFRB-palivá, mazivá, oleje	0,00	67,41	67,41	86,67
11.7	41	ŠFRB-stravovanie	552,00	550,00	550,00	545,60
11.7	41	ŠFRB-prídol do SF	138,00	122,95	122,95	108,17
11.7	71	ŠRRB-transferý jednotlivcovi	0,00	0,00	0,00	119,20
11.7	41	Školenia, kurzy, semináre, porady, konferencie, sympóziá	100,00	0,00	0,00	94,00
11.8.1	41	Výstavba bytov-kolkové známky	66,00	66,00	66,00	66,00
11.10	41	Cítoríny-energie	3 750,00	4 324,00	4 286,14	3 455,74
11.10	41	Cítoríny-Vodné, stočné	300,00	300,00	270,98	221,82
11.10	41	Cítoríny-Vš. materiál	0,00	0,00	0,00	84,76
11.10	41	Cítoríny-Budov, objektov alebo ich častí	0,00	1 174,90	315,20	3 132,17
11.10	41	Cítoríny-Všeobecné služby	360,00	730,03	427,15	314,31
11.11	11M1	VPP-tarifný plat	0,00	2 650,50	2 650,50	9 084,40
11.11	11M2	VPP-tarifný plat	0,00	467,77	467,77	1 603,10
11.11	41	VPP-tarifný plat	4 920,75	3 797,11	599,30	553,11
11.11	11M1	VPP-osobný príplatok	0,00	41,08	41,08	605,60
11.11	11M2	VPP-osobný príplatok	0,00	7,25	7,25	106,90
11.11	41	VPP-osobný príplatok	0,00	671,94	671,94	46,89
11.11	41	VPP-odmeny	0,00	1 000,00	1 000,00	0,00
11.11	11M1	VPP-zdravotné poistenie	0,00	269,08	269,08	145,35
11.11	11M2	VPP-zdravotné poistenie	0,00	47,53	47,53	25,65
11.11	41	VPP-zdravotné poistenie	492,08	492,08	318,77	9,00
11.11	11M1	VPP-nemocenské	0,00	37,61	37,61	135,65
11.11	11M2	VPP-nemocenské	0,00	6,63	6,63	23,95
11.11	41	VPP-nemocenské poistenie	68,89	68,89	31,86	8,40
11.11	11M1	VPP-starobné	0,00	376,78	376,78	1 356,60

11.11	11M2	VPP-starobné	0,00	66,49	66,49	239,40
11.11	41	VPP-starobné poistenie	688,91	688,91	446,25	84,00
11.11	11M1	VPP-úrazové	0,00	22,09	22,09	77,50
11.11	11M2	VPP-úrazové	0,00	3,92	3,92	13,70
11.11	41	VPP-úrazové poistenie	39,37	39,37	28,34	9,60
11.11	11M1	VPP-invalidné	0,00	80,70	80,70	290,70
11.11	11M2	VPP-invalidné	0,00	14,28	14,28	51,30
11.11	41	VPP-invalidné poistenie	147,62	147,62	95,56	18,00
11.11	11M1	VPP-poistenie v nezamestnanosti	0,00	26,36	26,36	96,90
11.11	11M2	VPP-poistenie v nezamestnanosti	0,00	4,66	4,66	17,10
11.11	41	VPP-poistenie v nezamestnanosti	49,21	49,21	19,79	1,20
11.11	11M1	VPP-rezervný fond	0,00	127,89	127,89	460,30
11.11	11M2	VPP-rezervný fond	0,00	22,41	22,41	81,20
11.11	41	VPP-poistenie do rezervného fondu	233,72	233,72	151,50	28,50
11.11	41	VPP-energie	2 200,00	2 200,00	1 825,17	1 122,00
11.11	41	VPP-vodné, stočné	300,00	200,00	120,24	209,04
11.11	41	VPP-poštovné a telekomunikačné služby	150,00	149,00	80,55	92,03
11.11	41	VPP-telekomunikačná technika	0,00	1,00	1,00	0,00
11.11	111	VPP-prevádzkové stroje a zariadenia	0,00	2 251,61	2 251,61	0,00
11.11	11M1	VPP-prevádzkové stroje, zariadenia, technika	0,00	3 811,56	3 811,56	0,00
11.11	11M2	VPP-prevádzkové stroje, prístroje, zariadenia	0,00	672,62	672,62	0,00
11.11	41	VPP-prevádzkové stroje, prístroje, zariadenia	500,00	1 090,06	1 090,06	0,00
11.11	111	VPP-všeobecný materiál	0,00	1 381,89	1 381,89	0,00
11.11	11M1	VPP-všeobecný materiál	0,00	176,88	176,88	0,00
11.11	11M2	VPP-všeobecný materiál	0,00	31,21	31,21	0,00
11.11	11T1	Všeobecný materiál	0,00	0,00	0,00	0,00
11.11	11T2	Všeobecný materiál	0,00	0,00	0,00	0,00
11.11	41	VPP-všeobecný materiál	1 500,00	4 273,71	4 273,71	2 464,81
11.11	111	VPP-pracovná odev, obuv, pracovné pomôcky	0,00	2 296,20	2 296,20	0,00
11.11	11M1	VPP-pracovný odev, obuv, pracovné pomôcky	0,00	640,30	640,30	0,00
11.11	11M2	VPP-pracovný odev, obuv, pracovné pomôcky	0,00	113,00	113,00	0,00
11.11	11T1	Pracovné odevy, obuv a pracovné pomôcky	0,00	0,00	0,00	0,00
11.11	11T2	Pracovné odevy, obuv a pracovné pomôcky	0,00	0,00	0,00	0,00
11.11	41	VPP-pracovné odevy, obuv, pracovné pomôcky	550,00	206,73	35,60	144,54
11.11	41	Reprezentačné	50,00	50,00	0,00	99,30
11.11	111	Palivo, mazivá, oleje, špeciálne kvapaliny	0,00	0,00	0,00	0,00
11.11	41	VPP-benzín, mazivá, oleje	7 700,00	3 918,65	3 683,51	4 019,16
11.11	41	VPP-servis, údržba a opravy s tým spojené	3 580,00	3 580,00	3 538,63	1 888,08
11.11	41	VPP-poistenie	1 020,00	1 400,00	1 395,49	1 107,45
11.11	41	Stravovanie	2 851,20	1 703,20	0,00	1 089,90

11.11	111	VPP-poistenie	0,00	65,00	65,00	0,00
11.11	41	VPP-poistenie	0,00	0,00	0,00	130,00
11.11	41	VPP-tvorba sociálneho fondu	73,81	73,81	72,56	162,80
11.11	41	VPP-odmeny mimo pracovného pomeru	0,00	915,55	915,55	0,00
11.11	71	VPP-transfery jednotlivcovi	0,00	0,00	0,00	201,60
11.11	41	VPP-zrážková voda	0,00	165,00	160,01	39,97
12.2.1	111	Hmotná núdza-osobitný príjemca	15 000,00	10 962,18	10 962,18	12 186,70
12.2.1	41	Na dávku v hmotnej núdzi a príspevky k dávke	165,00	0,00	0,00	0,00
12.2.1	41	Jednorázové dávky v HN-reprezentačné	0,00	16,71	16,71	0,00
12.2.1	41	Sociálne zabezp. inde neklasifikované-jednotlivcovi	1 000,00	600,00	600,00	0,00
12.2.2	41	Pomoc pri zabezp.pohrebov-speciálne služby	500,00	79,67	79,67	0,00
12.3.1	41	Jednotlivcovi	40,00	0,00	0,00	0,00
12.3.2	41	Tuzemské	20,00	0,00	0,00	0,00
12.3.3	41	Jednotlivcovi	40,00	0,00	0,00	95,51
12.3.3	41	Prisp.na obnovu a úpravu rod.pomerov-na dávku v HN a príspevku k dávke	0,00	125,79	125,79	320,42
12.5	111	Rodinné prídavky-potraviny	4 900,00	5 989,92	5 989,92	4 607,34
12.6	41	Prisp.pri nar.dieťa-transfer jednotlivcovi	5 500,00	7 800,00	7 800,00	6 200,00
12.7	41	Grant.syst.na podp.soc.starostl.-na dávky v HN a príspevky	50,00	66,61	66,61	0,00
12.8	11H	SOBÚ-tarifný plat	2 447,00	2 486,68	2 486,68	2 136,67
12.8	41	SOBÚ-tarifný plat	1 333,00	42 514,12	1 293,32	1 163,33
12.8	11H	SOBÚ-zdravotné poistenie	245,00	248,67	248,67	213,67
12.8	41	SOBÚ-zdravotné	133,00	133,00	129,33	116,33
12.8	11H	SOBÚ-nemocenské	34,00	34,60	34,60	30,43
12.8	41	SOBÚ-nemocenské	19,00	19,00	18,00	16,57
12.8	11H	SOBÚ-starobné poistenie	342,00	348,00	348,00	299,78
12.8	41	SOBÚ-starobné	187,00	187,00	181,00	163,22
12.8	11H	SOBÚ-úrazové	19,00	19,67	19,67	16,83
12.8	41	SOBÚ-úrazové	11,00	11,00	10,33	9,17
12.8	11H	SOBÚ-invalidné	73,00	74,34	74,34	64,10
12.8	41	SOBÚ-invalidné	40,00	40,00	38,66	34,90
12.8	11H	SOBÚ-v nezamestnanosti	25,00	25,00	25,00	21,37
12.8	41	SOBÚ-poistenie v nezamestnanosti	13,00	13,00	13,00	11,63
12.8	11H	SOBÚ-rezervný fond	117,00	118,41	118,41	101,65
12.8	41	SOBÚ-rezervný fond	63,00	63,00	61,59	55,35
12.8	11H	Cestovné	0,00	0,00	0,00	31,04
12.8	41	Cestovné	0,00	0,00	0,00	15,36
12.8	11H	Poštové služby a telekomunikačné služby	97,00	0,00	0,00	97,12
12.8	41	Poštové služby a telekomunikačné služby	53,00	53,00	0,00	52,88
12.8	11H	Interiérové vybavenie	10,00	0,00	0,00	0,00
12.8	41	Interiérové vybavenie	5,00	5,00	0,00	0,00

12.8	11H	SOBÚ-výpočtová technika	0,00	590,09	590,09	0,00
12.8	41	SOBÚ-výpočtová technika	0,00	306,91	306,91	0,00
12.8	11H	Prevádzkové stroje, prístroje, zariadenie, technika a náradie	10,00	0,00	0,00	0,00
12.8	41	Prevádzkové stroje, prístroje, zariadenie, technika a náradie	5,00	5,00	0,00	0,00
12.8	11H	Všeobecný materiál	113,00	0,00	0,00	0,00
12.8	41	Všeobecný materiál	62,00	62,00	0,00	68,88
12.8	11H	Knihy, časopisy, noviny, učebnice, učebné pomôcky a kompenzačné pomôcky	6,00	0,00	0,00	0,00
12.8	41	Knihy, časopisy, noviny, učebnice, učebné pomôcky a kompenzačné pomôcky	4,00	4,00	0,00	0,00
12.8	41	Prac. odevy	0,00	0,00	0,00	0,00
12.8	11H	SOBÚ-softvér	58,00	117,00	117,00	181,80
12.8	41	SOBÚ-softvér	32,00	60,85	60,85	0,00
12.8	11H	Reprezentačné	3,00	0,00	0,00	0,00
12.8	41	Reprezentačné	2,00	2,00	0,00	0,00
12.8	11H	Palivo, mazivá, oleje, špeciálne kvapaliny	55,00	0,00	0,00	0,00
12.8	41	Palivo, mazivá, oleje, špeciálne kvapaliny	30,00	30,00	0,00	0,00
12.8	11H	Výpočtovej techniky	10,00	0,00	0,00	0,00
12.8	41	Výpočtovej techniky	5,00	5,00	0,00	0,00
12.8	11H	Prevádzkových strojov, prístrojov, zariadení, techniky a náradia	10,00	0,00	0,00	0,00
12.8	41	Prevádzkových strojov, prístrojov, zariadení, techniky a náradia	5,00	5,00	0,00	0,00
12.8	11H	SOBÚ-údržba softvéru	10,00	457,22	457,22	0,00
12.8	41	SOBÚ-údržba softvéru	5,00	237,80	237,80	236,73
12.8	11H	Všeobecné služby	39,00	0,00	0,00	128,89
12.8	41	Všeobecné služby	21,00	21,00	0,00	43,12
12.8	11H	Poplatky a odvody	19,00	0,00	0,00	23,48
12.8	41	Poplatky a odvody	11,00	11,00	0,00	0,00
12.8	11H	Stravovanie	104,00	0,00	0,00	0,00
12.8	41	Stravovanie	56,00	56,00	0,00	103,60
12.8	41	Poistné	0,00	0,00	0,00	56,40
12.8	11H	Prídela do sociálneho fondu	26,00	0,00	0,00	26,42
12.8	41	Prídela do sociálneho fondu	14,00	14,00	0,00	0,00
12.8	11H	SOBÚ-odmeny	500,00	1 556,00	1 556,00	0,00
12.8	11H	SOBÚ-zdravotné	50,00	156,00	156,00	1 245,00
12.8	11H	SOBÚ-nemocenské	7,00	22,00	22,00	124,50
12.8	11H	SOBÚ-starobné	70,00	218,00	218,00	17,43
12.8	11H	SOBÚ-úrazové	4,00	12,00	12,00	174,30
12.8	11H	SOBÚ-invalidné	15,00	47,00	47,00	9,96
12.8	11H	SOBÚ-v nezamestnanosti	5,00	15,00	15,00	37,35
12.8	11H	SOBÚ-rezervný fond	24,00	74,00	74,00	12,45
12.8	11H	Tuzemské	10,00	0,00	0,00	59,14
12.8	11H	SOBÚ-poštovné	45,00	872,05	872,05	0,00
						230,20

12.8	11H	Všeobecný materiál	85,00	0,00	0,00	212,47
12.8	11H	SOBÚ-palivo, mazivá, oleje	45,00	132,95	132,95	169,20
12.8	1AC1	SOBÚ-tarifný plat	0,00	5 570,05	5 570,05	0,00
12.8	11T1	Vš. mat.	0,00	0,00	0,00	482,11
12.8	11T1	Prac. odevy	0,00	0,00	0,00	263,00
12.8	1AC2	SOBÚ-tarifný plat	0,00	982,91	982,91	0,00
12.8	11T2	Vš. mat.	0,00	0,00	0,00	84,42
12.8	11T2	Prac. odevy	0,00	0,00		47,00
12.8	1AC1	SOBÚ-zdravotné poistenie	0,00	557,01	557,01	0,00
12.8	1AC2	SOBÚ-zdravotné poistenie	0,00	98,29	98,29	0,00
12.8	1AC1	SOBÚ-sociálne poistenie	0,00	77,98	77,98	0,00
12.8	1AC2	SOBÚ-nemocenské poistenie	0,00	13,76	13,76	0,00
12.8	1AC1	SOBÚ-starobné poistenie	0,00	779,80	779,80	0,00
12.8	1AC2	SOBÚ-starobné poistenie	0,00	137,60	137,60	0,00
12.8	1AC1	SOBÚ-úrazové poistenie	0,00	44,56	44,56	0,00
12.8	1AC2	SOBÚ-úrazové poistenie	0,00	7,87	7,87	0,00
12.8	1AC1	SOBÚ-invalidné poistenie	0,00	167,11	167,11	0,00
12.8	1AC2	SOBÚ-invalidné poistenie	0,00	29,49	29,49	0,00
12.8	1AC1	SOBÚ-poistenie v nezamestnanosti	0,00	55,70	55,70	0,00
12.8	1AC2	SOBÚ-poistenie v nezamestnanosti	0,00	9,83	9,83	0,00
12.8	1AC1	SOBÚ-rezervný fond	0,00	264,58	264,58	0,00
12.8	1AC2	SOBÚ-rezervný fond	0,00	46,69	46,69	0,00
12.8	111	SOBÚ-všeobecný materiál	0,00	929,85	929,85	0,00
12.8	11T1	Všeobecný materiál	212,00	0,00	0,00	0,00
12.8	11T2	Všeobecný materiál	38,00	0,00	0,00	0,00
12.8	1AC1	SOBÚ-všeobecný materiál	0,00	231,66	231,66	0,00
12.8	1AC2	SOBÚ-všeobecný materiál	0,00	42,25	42,25	0,00
12.8	111	SOBÚ-pracovné odevy, obuv, pracovné pomôcky	0,00	388,25	388,25	0,00
12.8	11T1	Pracovné odevy, obuv a pracovné pomôcky	42,00	0,00	0,00	0,00
12.8	11T2	Pracovné odevy, obuv a pracovné pomôcky	8,00	0,00	0,00	0,00
12.8	1AC1	SOBÚ-pracovné odevy, obuv, pracovné pomôcky	0,00	149,70	149,70	0,00
12.8	1AC2	SOBÚ-pracovné odevy, obuv, pracovné pomôcky	0,00	25,05	25,05	0,00
12.8	111	SOBÚ-poistné	0,00	6,64	6,64	0,00
12.8	1AC1	SOBÚ-poistné	0,00	5,64	5,64	0,00
12.8	1AC2	SOBÚ-poistné	0,00	1,00	1,00	0,00
12.8	111	SOBÚ-tarifný plat	1 600,00	700,00	700,00	700,00
12.8	11H	Tarifný plat, osobný plat, základný plat, funkčný plat, hodnotný plat, plat, vrátane ich náhrad	3 651,00	0,00	0,00	0,00
12.8	41	Tarifný plat, osobný plat, základný plat, funkčný plat, hodnotný plat, plat, vrátane ich náhrad	1 989,00	1 989,00	0,00	0,00
12.8	111	SOBÚ-zdravotné poistenie	160,00	70,00	70,00	70,00
12.8	11H	Poistné do Všeobecnej zdravotnej poisťovne	365,00	0,00	0,00	0,00

12.8	41	Poistné do Všeobecnej zdravotnej poisťovne	199,00	199,00	0,00	0,00
12.8	111	SOBÚ-nemocenské poistenie	23,00	10,00	10,00	0,00
12.8	11H	Na nemocenské poistenie	51,00	0,00	0,00	10,00
12.8	41	Na nemocenské poistenie	28,00	28,00	0,00	0,00
12.8	111	SOBÚ-starobné poistenie	224,00	98,00	98,00	0,00
12.8	11H	Na starobné poistenie	511,00	0,00	0,00	98,00
12.8	41	Na starobné poistenie	279,00	279,00	0,00	0,00
12.8	111	SOBÚ-úrazové poistenie	13,00	5,00	5,00	0,00
12.8	11H	Na úrazové poistenie	29,00	0,00	0,00	5,00
12.8	41	Na úrazové poistenie	16,00	16,00	0,00	0,00
12.8	111	SOBÚ-invalidné poistenie	48,00	21,00	21,00	0,00
12.8	11H	Na invalidné poistenie	110,00	0,00	0,00	21,00
12.8	41	Na invalidné poistenie	60,00	60,00	0,00	0,00
12.8	111	SOBÚ-poistenie v nezamestnanosti	16,00	7,00	7,00	0,00
12.8	11H	Na poistenie v nezamestnanosti	37,00	0,00	0,00	7,00
12.8	41	Na poistenie v nezamestnanosti	20,00	20,00	0,00	0,00
12.8	111	SOBÚ-poistné do rezervného fondu	50,00	33,00	33,00	0,00
12.8	11H	Na poistenie do rezervného fondu solidarity	173,00	0,00	0,00	33,00
12.8	41	Na poistenie do rezervného fondu solidarity	95,00	95,00	0,00	0,00
12.8	11H	Tuzemské	91,00	0,00	0,00	0,00
12.8	41	SOBÚ-cestovné-tuzemské	49,00	49,00	1,00	0,00
12.8	111	SOBÚ-poštovné a telekomunikačné služby	0,00	20,00	20,00	0,00
12.8	11H	SOBÚ-poštové a telekom. služby	670,00	19,00	19,00	20,00
12.8	41	SOBÚ-poštovné a telekomunikačné služby	365,00	365,00	10,00	0,00
12.8	11H	Interiérové vybavenie	13,00	0,00	0,00	0,00
12.8	41	Interiérové vybavenie	7,00	7,00	0,00	0,00
12.8	11H	Prevádzkové stroje, prístroje, zariadenie, technika a náradie	13,00	0,00	0,00	0,00
12.8	41	Prevádzkové stroje, prístroje, zariadenie, technika a náradie	7,00	7,00	0,00	0,00
12.8	111	SOBÚ-všeobecný materiál	0,00	13,85	13,85	0,00
12.8	11H	SOBÚ-všeobecný materiál	129,00	23,00	23,00	17,06
12.8	41	SOBÚ-všeobecný materiál	71,00	71,00	12,00	0,00
12.8	11H	Knihy, časopisy, noviny, učebnice, učebné pomôcky a kompenzačné pomôcky	6,00	0,00	0,00	0,00
12.8	41	Knihy, časopisy, noviny, učebnice, učebné pomôcky a kompenzačné pomôcky	4,00	4,00	0,00	0,00
12.8	11H	Reprezentačné	4,00	0,00	0,00	0,00
12.8	41	Reprezentačné	1,00	1,00	0,00	0,00
12.8	11H	SOBÚ-palivo, mazivá, oleje	81,00	13,00	13,00	0,00
12.8	41	SOBÚ-palivo, mazivá, oleje	44,00	44,00	7,00	0,00
12.8	11H	Servis, údržba, opravy a výdavky s tým spojené	78,00	0,00	0,00	0,00
12.8	41	Servis, údržba, opravy a výdavky s tým spojené	42,00	42,00	0,00	0,00
12.8	11H	Poistenie	26,00	0,00	0,00	0,00

12.8	41	Poistenie	14,00	14,00	0,00	0,00
12.8	11H	Výpočtovej techniky	32,00	0,00	0,00	0,00
12.8	41	Výpočtovej techniky	18,00	18,00	0,00	0,00
12.8	11H	Prevádzkových strojov, prístrojov, zariadení, techniky a náradia	26,00	0,00	0,00	0,00
12.8	41	Prevádzkových strojov, prístrojov, zariadení, techniky a náradia	14,00	14,00	0,00	0,00
12.8	11H	Budov, objektov alebo ich častí	39,00	0,00	0,00	0,00
12.8	41	Budov, objektov alebo ich častí	21,00	21,00	0,00	0,00
12.8	11H	Všeobecné služby	13,00	0,00	0,00	0,00
12.8	41	Všeobecné služby	7,00	7,00	0,00	0,00
12.8	11H	Stravovanie	152,00	0,00	0,00	0,00
12.8	41	Stravovanie	83,00	83,00	0,00	0,00
12.8	11H	SOBÚ-prídela do SF	0,00	6,00	6,00	0,00
12.8	41	SOBÚ-prídela do SF	0,00	4,00	4,00	0,00
12.8	111	SOBÚ-tarifný plat	700,00	1 600,22	1 600,22	1 592,00
12.8	11H	SOBÚ-tarifný plat	0,00	3 297,01	3 297,01	2 111,68
12.8	41	SOBÚ-tarifný plat	0,00	1 714,77	1 714,77	682,84
12.8	111	SOBÚ-zdravotné poistenie	70,00	143,00	143,00	160,00
12.8	11H	SOBÚ-zdravotné poistenie	0,00	340,90	340,90	310,83
12.8	41	SOBÚ-zdravotné poistenie	0,00	177,30	177,30	169,37
12.8	111	SOBÚ-nemocenské poistenie	10,00	23,00	23,00	23,00
12.8	11H	SOBÚ-nemocenské poistenie	0,00	45,81	45,81	43,14
12.8	41	SOBÚ-nemocenské poistenie	0,00	23,83	23,83	23,50
12.8	111	SOBÚ-starobné poistenie	98,00	224,00	224,00	224,00
12.8	11H	SOBÚ-starobné poistenie	0,00	461,60	461,60	435,16
12.8	41	SOBÚ-starobné poistenie	0,00	240,08	240,08	237,12
12.8	111	SOBÚ-úrazové poistenie	5,00	13,00	13,00	13,00
12.8	11H	SOBÚ-úrazové poistenie	0,00	26,26	26,26	24,74
12.8	41	SOBÚ-úrazové poistenie	0,00	13,66	13,66	13,48
12.8	111	SOBÚ-invalidné poistenie	21,00	48,00	48,00	48,00
12.8	11H	SOBÚ-invalidné poistenie	0,00	98,91	98,91	93,25
12.8	41	SOBÚ-invalidné poistenie	0,00	51,45	51,45	50,81
12.8	111	SOBÚ-poistenie v nezamestnanosti	7,00	16,00	16,00	16,29
12.8	11H	SOBÚ-poistenie v nezamestnanosti	0,00	32,97	32,97	30,90
12.8	41	SOBÚ-poistenie v nezamestnanosti	0,00	17,15	17,15	16,83
12.8	111	SOBÚ-postenie do rezervného fondu	33,00	50,00	50,00	50,00
12.8	11H	SOBÚ-rezervný fond	0,00	173,70	173,70	164,44
12.8	41	SOBÚ-rezervný fond	0,00	90,34	90,34	89,60
12.8	11H	Cestovné	0,00	0,00	0,00	14,50
12.8	41	Cestovné	0,00	0,00	0,00	7,90
12.8	111	Poštové služby a telekomunikačné služby	20,00	0,00	0,00	0,00
12.8	11H	SOBÚ-poštovné	19,00	659,68	659,68	507,54
12.8	41	SOBÚ-poštovné	11,00	343,09	343,09	276,56

12.8	111	Všeobecný materiál	20,00	0,00	0,00	0,00
12.8	11H	SOBÚ-všeobecný materiál	23,00	21,67	21,67	85,32
12.8	41	SOBÚ-všeobecný materiál	12,00	12,00	11,27	46,49
12.8	11H	SOBÚ-palivo, mazivá, oleje	13,00	168,84	168,84	127,39
12.8	41	SOBÚ-palivo, mazivá, oleje	7,00	87,82	87,82	69,41
12.8	11H	SOBÚ-údržba výpočtovej techniky	0,00	79,60	79,60	0,00
12.8	41	SOBÚ-údržba výpočtovej techniky	0,00	41,40	41,40	0,00
12.8	11H	SOBÚ-za nájom budov, objektov	0,00	145,25	145,25	285,84
12.8	41	SOBÚ-nájomné budov, objektov	0,00	75,55	75,55	155,76
12.8	41	Stravovanie	4,00	4,00	0,00	0,00
12.8	11H	Pridel do sociálneho fondu	6,00	0,00	0,00	0,00
12.8	111	SOBÚ-tarifný plat	10 700,00	10 700,00	10 700,00	10 700,00
12.8	11H	SOBÚ- tarifný plat	17 658,00	20 261,54	20 261,54	18 080,81
12.8	41	SOBÚ-tarifný plat	9 622,00	10 537,96	10 537,96	7 642,74
12.8	41	Odmeny	0,00	0,00	0,00	470,63
12.8	11H	Odmeny	0,00	0,00	0,00	1 188,37
12.8	111	SOBÚ-nemocenské poistenie	1 070,00	1 070,00	1 070,00	1 070,00
12.8	11H	SOBÚ-zdravotné poistenie	1 766,00	2 025,63	2 025,63	2 003,13
12.8	41	SOBÚ-zdravotné poistenie	962,00	1 053,52	1 053,52	793,30
12.8	111	SOBÚ-nemocenské poistenie	150,00	150,00	150,00	150,00
12.8	11H	SOBÚ-nemocenské poistenie	247,00	283,32	283,32	279,82
12.8	41	SOBÚ-nemocenské poistenie	134,00	147,35	147,35	110,82
12.8	111	SOBÚ-starobné poistenie	1 496,00	1 496,00	1 496,00	1 496,00
12.8	11H	SOBÚ-starobné poistenie	2 473,00	2 838,25	2 838,25	2 809,19
12.8	41	SOBÚ-starobné poistenie	1 348,00	1 476,16	1 476,16	1 112,55
12.8	111	SOBÚ-úrazové poistenie	86,00	86,00	86,00	86,00
12.8	11H	SOBÚ-úrazové poistenie	142,00	162,65	162,65	160,69
12.8	41	SOBÚ-úrazové poistenie	77,00	84,59	84,59	63,64
12.8	111	SOBÚ-invalidné poistenie	321,00	321,00	321,00	321,00
12.8	11H	SOBÚ-invalidné poistenie	529,00	607,76	607,76	601,72
12.8	41	SOBÚ-invalidné poistenie	289,00	316,10	316,10	238,31
12.8	111	SOBÚ-poistenie v nezamestnanosti	107,00	107,00	107,00	107,00
12.8	11H	SOBÚ-poistenie v nezamestnanosti	176,00	202,77	202,77	200,51
12.8	41	SOBÚ-poistenie v nezamestnanosti	96,00	105,46	98,35	79,41
12.8	111	SOBÚ-poistenie do rezervného fondu	509,00	509,00	509,00	509,00
12.8	11H	SOBÚ-rezervný fond	854,00	961,66	961,66	952,25
12.8	41	SOBÚ-rezervný fond	466,00	500,16	500,16	377,13
12.8	11H	Tuzemské	32,00	0,00	0,00	25,63
12.8	41	Tuzemské	18,00	18,00	0,00	13,97
12.8	111	SOBÚ-poštovné	4 000,00	4 000,48	4 000,48	4 000,00
12.8	11H	SOBÚ-poštovné	495,00	591,20	591,20	254,94
12.8	41	SOBÚ-poštovné	270,00	307,48	307,48	138,92

12.8	11H	Interiérové vybavenie	87,00	0,00	0,00	0,00
12.8	41	Interiérové vybavenie	48,00	48,00	0,00	0,00
12.8	11H	SOBÚ-výpočtová technika	0,00	547,33	547,33	0,00
12.8	41	SOBÚ-výpočtová technika	0,00	284,67	284,67	0,00
12.8	11H	Prevádzkové stroje, prístroje, zariadenie, technika a náradie	23,00	0,00	0,00	0,00
12.8	41	Prevádzkové stroje, prístroje, zariadenie, technika a náradie	12,00	12,00	0,00	53,08
12.8	111	SOBÚ-všeobecný materiál	1 376,00	1 242,00	1 242,00	28,92
12.8	11H	SOBÚ-všeobecný materiál	384,00	559,08	559,08	1 376,00
12.8	41	SOBÚ-všeobecný materiál	210,00	290,78	290,78	34,45
12.8	11H	Knihy, časopisy, noviny, učebnice, učebné pomôcky a kompenzačné pomôcky	55,00	0,00	0,00	18,79
12.8	41	Knihy, časopisy, noviny, učebnice, učebné pomôcky a kompenzačné pomôcky	30,00	30,00	0,00	0,00
12.8	11H	Prac. odevy				0,00
12.8	41	Prac. odevy				32,37
12.8	11H	Softvér	165,00	0,00	0,00	17,63
12.8	41	Softvér	90,00	90,00	0,00	0,00
12.8	11H	SOBÚ-reprezentačné	42,00	55,75	55,75	0,00
12.8	41	SOBÚ-reprezentačné	18,00	28,99	28,99	42,86
12.8	111	SOBÚ-palivo, mazivá, oleje	350,00	350,00	350,00	23,35
12.8	11H	SOBÚ-palivo, mazivá, oleje	401,00	70,00	70,00	350,00
12.8	41	SOBÚ-palivo, mazivá, oleje	219,00	219,00	36,41	188,14
12.8	11H	SOBÚ-údržba a opravy	246,00	3,68	3,68	102,51
12.8	41	SOBÚ-servis, údržba	134,00	134,00	1,92	0,00
12.8	11H	SOBÚ-poistenie	181,00	205,76	205,76	0,00
12.8	41	SOBÚ-poistenie	99,00	107,01	107,01	198,57
12.8	11H	Karty, známky, poplatky	26,00	0,00	0,00	108,20
12.8	41	Karty, známky, poplatky	14,00	14,00	0,00	0,00
12.8	11H	Výpočtovej techniky	184,00	0,00	0,00	0,00
12.8	41	Výpočtovej techniky	101,00	101,00	0,00	0,00
12.8	11H	Prevádzkových strojov, prístrojov, zariadení, techniky a náradia	74,00	0,00	0,00	0,00
12.8	41	Prevádzkových strojov, prístrojov, zariadení, techniky a náradia	41,00	41,00	0,00	219,09
12.8	11H	Softvéru	411,00	0,00	0,00	119,38
12.8	41	Softvéru	224,00	224,00	0,00	180,37
12.8	111	SOBÚ-nájomné budov, objektov a ich častí	500,00	500,00	500,00	98,28
12.8	11H	SOBÚ-nájomné budov, objektov	2 368,00	1 109,14	1 109,14	500,00
12.8	41	SOBÚ-nájomné budov, objektov	1 291,00	1 291,00	576,86	2 106,10
12.8	11H	Všeobecné služby	78,00	0,00	0,00	1 090,19
12.8	41	Všeobecné služby	42,00	42,00	0,00	0,00
12.8	11H	SOBÚ-poplatky a odvody	382,00	389,28	389,28	0,00
12.8	41	SOBÚ-poplatky a odvody	208,00	208,00	202,46	214,52
12.8	111	SOBÚ-stravovanie	520,00	520,00	520,00	393,68
						455,30

12.8	11H	SOBÚ-stravovanie	1 269,00	1 527,63	1 527,63	1 389,14
12.8	41	SOBÚ-stravovanie	691,00	794,51	794,51	756,94
12.8	11H	SOBÚ-príde do SF	421,00	489,47	489,47	426,29
12.8	41	SOBÚ-príde do SF	230,00	254,57	254,57	232,28
12.8	11H	Odmeny zamestnancov mimopracovného pomeru	110,00	0,00	0,00	0,00
12.8	41	Odmeny zamestnancov mimopracovného pomeru	60,00	60,00	0,00	0,00
12.8	11H	SOBÚ-nemocenské dávky	0,00	95,68	95,68	0,00
12.8	41	SOBÚ-nemocenské dávky	0,00	49,77	49,77	149,50
12.8	71	SOBÚ-transfery jednotliv.	0,00	0,00	0,00	451,20
12.8	11H	SOBÚ-špeciálne služby	880,00	564,53	564,53	783,44
12.8	41	SOBÚ-špeciálne služby	440,00	609,97	609,97	527,01
12.8	11H	SOBÚ-školenie	597,00	189,28	189,28	258,00
12.8	41	SOBÚ-školenie	319,00	319,00	20,72	0,00
12.8	11H	SOBÚ-tarifný plat	1 040,00	427,88	427,88	431,82
12.8	41	SOBÚ-tarifný plat	30 520,00	30 520,00	23 917,87	16 433,77
12.8	11H	SOBÚ-odmeny	0,00	142,27	142,27	809,18
12.8	41	SOBÚ-odmeny	0,00	853,73	853,73	825,82
12.8	11H	SOBÚ-zdravotné poistenie	104,00	77,87	77,87	43,18
12.8	41	SOBÚ-zdravotné poistenie	2 502,00	2 502,00	834,76	564,12
12.8	41	Poistné do ostatných zdravotných poisťovní	550,00	550,00	0,00	0,00
12.8	11H	SOBÚ-nemocenské poistenie	15,00	10,78	10,78	6,03
12.8	41	SOBÚ-nemocenské poistenie	427,00	427,00	349,67	234,60
12.8	11H	SOBÚ-starobné poistenie	146,00	108,54	108,54	80,44
12.8	41	SOBÚ-starobné poistenie	4 163,00	4 163,00	3 499,06	2 347,58
12.8	11H	SOBÚ-úrazové poistenie	8,00	6,02	6,02	3,45
12.8	41	SOBÚ-úrazové poistenie	244,00	244,00	199,61	133,93
12.8	11H	SOBÚ-invalidné poistenie	31,00	23,35	23,35	12,93
12.8	41	SOBÚ-invalidné poistenie	916,00	916,00	749,87	503,00
12.8	11H	SOBÚ-poistenie v nezamestnanosti	10,00	7,78	7,78	4,30
12.8	41	SOBÚ-poistenie v nezamestnanosti	305,00	305,00	218,92	141,36
12.8	11H	SOBÚ-rezervný fond	50,00	36,84	36,84	20,49
12.8	41	SOBÚ-rezervný fond	1 450,00	1 450,00	1 186,84	796,41
12.8	41	SOBÚ-cestovné	15,00	18,32	18,32	0,00
12.8	41	Energie	0,00	0,00	0,00	436,27
12.8	11H	SOBÚ-poštovné	132,00	74,69	74,69	297,33
12.8	41	SOBÚ-poštovné	306,00	306,00	225,64	412,06
12.8	41	SOBÚ-výpočtová technika	40,00	40,00	16,99	0,00
12.8	11H	Všeobecný materiál	120,00	0,00	0,00	62,24
12.8	41	Všeobecný materiál	560,00	560,00	0,00	94,15
12.8	41	SOBÚ-softvér	0,00	0,00	0,00	0,00
12.8	41	SOBÚ-reprezentačné	20,00	44,65	44,65	72,61
12.8	11H	SOBÚ-palivá, mazivá, oleje	120,00	61,99	61,99	67,59

12.8	41	SOBÚ-paliv, mazivá, oleje	140,00	140,00	66,98	41,00
12.8	41	SOBÚ-údržba softvéru	0,00	118,20	118,20	0,00
12.8	11H	Budov, objektov alebo ich častí	60,00	0,00	0,00	47,44
12.8	41	SOBÚ-nájomné budov, objektov	135,00	1 786,40	1 786,40	228,67
12.8	41	SOBÚ-všeobecné služby	50,00	191,31	191,31	156,78
12.8	11H	SOBÚ-náhrady	0,00	13,41	13,41	0,00
12.8	41	SOBÚ-náhrady	0,00	14,50	14,50	0,00
12.8	41	SOBÚ-poplatky a odvody	170,00	170,00	147,50	107,50
12.8	11H	SOBÚ-stravovanie	0,00	150,28	150,28	0,00
12.8	41	SOBÚ-stravovanie	3 730,00	3 730,00	3 431,58	2 147,20
12.8	41	SOBÚ-prídel-sociálny fond	325,00	386,77	386,77	186,24
12.8	11H	SOBÚ-prídel-sociálny fond	0,00	0,00	0,00	5,14
12.8	11H	SOBÚ-odmeny prac. mimoprac. pomeru	0,00	206,68	206,68	0,00
12.8	41	SOBÚ-odmeny pracovníkov mimoprac. pomeru	0,00	223,32	223,32	0,00
12.8	71	Transfery jednotlivcovi	0,00	181,69	181,69	180,61
12.8	41	SOBÚ-nemocenské dávky	0,00	0,00	0,00	431,60
12.9	41	Školenia TSP	0,00	0,00	0,00	68,00
12.9	13T1	Tarifný plat, osobný plat, základný plat, funkčný plat, hodnotný plat, plat, vrátane ich náhrad	0,00	0,00	0,00	1 172,26
12.9	13T2	Tarifný plat, osobný plat, základný plat, funkčný plat, hodnotný plat, plat, vrátane ich náhrad	0,00	0,00	0,00	137,90
12.9	11E5	Tarifný plat, osobný plat, základný plat, funkčný plat, hodnotný plat, plat, vrátane ich náhrad	0,00	0,00	0,00	249,03
12.9	1AC1	TSP-tarifný plat	0,00	3 968,97	3 968,97	0,00
12.9	11T1	TSP-tarifný plat	0,00	0,00	0,00	3 060,96
12.9	1AC2	TSP-tarifný plat	0,00	700,42	700,42	0,00
12.9	11T2	TSP-tarifný plat	0,00	0,00	0,00	360,12
12.9	41	TSP-tarifný plat, osobný plat, základný plat	0,00	0,00	0,00	6 618,87
12.9	1AC1	TSP-osobný príplatok	0,00	207,75	207,75	0,00
12.9	1AC2	TSP-osobný príplatok	0,00	36,66	36,66	0,00
12.9	41	TSP-osobný príplatok	0,00	1 231,70	1 231,70	2 128,61
12.9	41	TSP-odmeny	0,00	1 411,00	1 411,00	0,00
12.9	13T1	TSP-zdravotné poistenie	0,00	29,60	29,60	0,00
12.9	1AC1	TSP-zdravotné poistenie	0,00	417,68	417,68	0,00
12.9	11T1	TSP-zdravotné poistenie	0,00	0,00	0,00	249,01
12.9	13T1	TSP-zdravotné poistenie	0,00	0,00	0,00	77,78
12.9	1AC2	TSP-zdravotné poistenie	0,00	73,72	73,72	0,00
12.9	11T2	TSP-zdravotné poistenie	0,00	0,00	0,00	29,30
12.9	13T2	TSP-zdravotné poistenie	0,00	0,00	0,00	9,15
12.9	11E5	TSP-zdravotné poistenie	0,00	0,00	0,00	19,23
12.9	41	TSP-zdravotné poistenie	0,00	269,20	269,20	863,17
12.9	13T1	Na nemocenské poistenie	0,00	0,00	0,00	10,81
12.9	11T1	Na nemocenské poistenie	0,00	0,00	0,00	41,32

12.9	1AC1	TSP-nemocenské poistenie	0,00	58,48	58,48	0,00
12.9	1AC1	TSP-nemocenské poistenie	0,00	0,00	0,00	0,00
12.9	1AC2	TSP-nemocenské poistenie	0,00	10,32	10,32	0,00
12.9	11T2	TSP-nemocenské poistenie	0,00	0,00	0,00	0,00
12.9	13T2	TSP-nemocenské poistenie	0,00	0,00	0,00	4,87
12.9	11E5	TSP-nemocenské poistenie	0,00	0,00	0,00	1,27
12.9	41	TSP-nemocenské poistenie	0,00	37,65	37,65	3,39
12.9	13T1	TSP-starobné poistenie	0,00	41,44	41,44	126,45
12.9	11T1	TSP-starobné poistenie	0,00	0,00	0,00	108,85
12.9	1AC1	TSP-starobné poistenie	0,00	584,76	584,76	414,07
12.9	1AC2	TSP-starobné poistenie	0,00	103,20	103,20	0,00
12.9	13T2	TSP-starobné poistenie	0,00	0,00	0,00	0,00
12.9	11E5	TSP-starobné poistenie	0,00	0,00	0,00	12,80
12.9	11T2	TSP-starobné poistenie	0,00	0,00	0,00	30,79
12.9	41	TSP-starobné poistenie	0,00	376,88	376,88	48,70
12.9	13T1	TSP-úrazové poistenie	0,00	2,36	2,36	1 264,84
12.9	1AC1	TSP-úrazové poistenie	0,00	33,40	33,40	6,19
12.9	11T1	TSP-úrazové poistenie	0,00	0,00	0,00	0,00
12.9	11T2	TSP-úrazové poistenie	0,00	0,00	0,00	16,30
12.9	1AC2	TSP-úrazové poistenie	0,00	5,88	5,88	2,78
12.9	13T2	TSP-úrazové poistenie	0,00	0,00	0,00	0,00
12.9	11E5	TSP-úrazové poistenie	0,00	0,00	0,00	0,72
12.9	41	TSP-úrazové poistenie	0,00	21,51	21,51	1,78
12.9	13T1	TSP-invalidné poistenie	0,00	8,88	8,88	72,22
12.9	11T1	TSP-invalidné poistenie	0,00	0,00	0,00	23,30
12.9	11T2	TSP-invalidné poistenie	0,00	0,00	0,00	96,08
12.9	1AC1	TSP-invalidné poistenie	0,00	125,28	125,28	10,43
12.9	1AC2	TSP-invalidné poistenie	0,00	22,12	22,12	0,00
12.9	41	TSP-invalidné poistenie	0,00	80,78	80,78	0,00
12.9	13T2	TSP-invalidné poistenie	0,00	0,00	0,00	271,01
12.9	13T1	Na poistenie v nezamestnanosti	0,00	0,00	0,00	2,74
12.9	11T1	Na poistenie v nezamestnanosti	0,00	0,00	0,00	7,76
12.9	11T2	Na poistenie v nezamestnanosti	0,00	0,00	0,00	29,55
12.9	13T2	Na poistenie v nezamestnanosti	0,00	0,00	0,00	3,48
12.9	11E5	Na poistenie v nezamestnanosti	0,00	0,00	0,00	0,91
12.9	11E5	TSP-invalidné poistenie	0,00	0,00	0,00	2,22
12.9	1AC1	TSP-poistenie v nezamestnanosti	0,00	41,80	41,80	6,60
12.9	1AC2	TSP-poistenie v nezamestnanosti	0,00	7,36	7,36	0,00
12.9	41	TSP-poistenie v nezamestnanosti	0,00	26,90	26,90	0,00
12.9	11T1	TSP-poistenie do RF	0,00	0,00	0,00	90,31
12.9	11T2	TSP-poistenie do RF	0,00	0,00	0,00	140,48
12.9	13T1	TSP-rezervný fond	0,00	14,06	14,06	16,51
12.9	1AC1	TSP-poistenie do RF	0,00	198,40	198,40	36,84
						0,00

12.9	13T2	TSP-rezervný fond	0,00	0,00	0,00	4,33
12.9	1AC2	TSP-poistenie do RF	0,00	35,00	35,00	0,00
12.9	11E5	TSP-poistenie do RF	0,00	0,00	0,00	10,46
12.9	41	TSP-poistenie do rezervného fondu	0,00	127,85	127,85	429,20
12.9	41	Tuzemské	0,00	0,00	0,00	93,55
12.9	11T1	Tuzemské	0,00	0,00	0,00	22,70
12.9	11T2	Tuzemské	0,00	0,00	0,00	2,67
12.9	11E5	Tuzemské	0,00	0,00	0,00	1,03
12.9	13T1	TSP-poštovné a telekomunikačné služby	0,00	67,37	67,37	55,25
12.9	13T2	TSP-poštovné a telekomunikačné služby	0,00	0,00	0,00	6,50
12.9	11T1	TSP-poštovné a telekomunikačné služby	0,00	0,00	0,00	164,60
12.9	11T2	TSP-poštovné a telekomunikačné služby	0,00	0,00	0,00	19,36
12.9	11E5	TSP-poštovné a telekomunikačné služby	0,00	0,00	0,00	12,93
12.9	1AC1	TSP-poštovné a telekomunikačné služby	0,00	75,64	75,64	0,00
12.9	1AC2	TSP-poštovné a telekomunikačné služby	0,00	13,36	13,36	0,00
12.9	41	TSP-poštovné a telekomunikačné služby	0,00	137,54	137,54	700,88
12.9	11T1	TSP-všeobecný materiál	0,00	62,82	62,82	93,19
12.9	11T2	TSP-všeobecný materiál	0,00	0,00	0,00	10,96
12.9	11E5	TSP-všeobecný materiál	0,00	0,00	0,00	5,49
12.9	1AC1	TSP-všeobecný materiál	0,00	39,76	39,76	0,00
12.9	1AC2	TSP-všeobecný materiál	0,00	7,04	7,04	0,00
12.9	41	TSP-všeobecný materiál	0,00	149,27	149,27	276,56
12.9	13T1	TSP-palivá, mazivá, oleje	0,00	26,95	26,95	46,58
12.9	13T2	TSP-palivá, mazivá, oleje	0,00	0,00	0,00	5,48
12.9	11T1	TSP-palivá, mazivá, oleje	0,00	0,00	0,00	27,97
12.9	11T2	TSP-palivá, mazivá, oleje	0,00	0,00	0,00	3,29
12.9	11E5	TSP-palivá, mazivá, oleje	0,00	0,00	0,00	4,38
12.9	1AC1	TSP-palivá, oleje, mazivá	0,00	42,72	42,72	0,00
12.9	1AC2	TSP-palivá, oleje, mazivá	0,00	7,52	7,52	0,00
12.9	41	TSP-palivá, mazivá, oleje	0,00	37,81	37,81	7,81
12.9	41	TSP-karty, známky, poplatky	0,00	3,00	3,00	0,00
12.9	13T1	Školenia TSP	0,00	0,00	0,00	54,40
12.9	13T2	Školenia TSP	0,00	0,00	0,00	6,40
12.9	11E5	Školenia TSP	0,00	0,00	0,00	3,20
12.9	11T1	Propagácia, reklama a inzercia	0,00	0,00	0,00	6,12
12.9	11T2	Propagácia, reklama a inzercia	0,00	0,00	0,00	0,72
12.9	11E5	Propagácia, reklama a inzercia	0,00	0,00	0,00	0,36
12.9	41	TSP-stravovanie	0,00	545,60	545,60	998,80
12.9	41	TSP-prídel do SF	0,00	110,38	110,38	169,69
12.9	13T1	TSP-odmeny mimo pracovného pomeru	0,00	296,00	296,00	0,00
12.9	13T1	TSP-vrátky	0,00	2 031,78	2 031,78	0,00

12.9	13T2	TSP-vrátky	0,00	239,10	239,10	0,00
12.9	41	TSP-vrátky	0,00	1 778,74	1 778,74	0,00
12.9	71	TSP-transferý jednotlivcovi	0,00	0,00	0,00	181,60
13.1	41	Mesto-tarifný plat	164 556,00	165 703,00	165 452,84	216 098,84
13.1	13M1	Mesto-tarifný plat	0,00	0,00	0,00	172,53
13.1	13M2	Mesto-tarifný plat	0,00	0,00	0,00	30,45
13.1	41	Mesto-osobný príplatok	48 654,00	40 654,00	39 822,31	48 150,99
13.1	41	Mesto-ostné príplatky	1 200,00	1 421,00	1 294,59	2 700,61
13.1	41	Mesto-odmeny	10 564,00	22 798,50	22 798,50	26 499,50
13.1	41	Mesto-zdravotné poistenie	22 669,90	23 427,90	23 089,20	30 060,00
13.1	13M1	Mesto-zdravotné poistenie	0,00	0,00	0,00	17,26
13.1	13M2	Mesto-zdravotné poistenie	0,00	0,00	0,00	3,04
13.1	41	Mesto-nemocenské poistenie	3 173,79	3 297,98	3 297,98	4 149,87
13.1	13M1	Mesto-nemocenské poistenie	0,00	0,00	0,00	2,42
13.1	13M2	Mesto-nemocenské poistenie	0,00	0,00	0,00	0,43
13.1	41	Mesto-starobné poistenie	31 737,86	34 017,53	34 017,53	42 209,37
13.1	13M1	Mesto-starobné poistenie	0,00	0,00	0,00	24,15
13.1	13M2	Mesto-starobné poistenie	0,00	0,00	0,00	4,26
13.1	41	Mesto-úrazové poistenie	1 813,59	1 948,37	1 948,37	2 416,54
13.1	13M1	Mesto-úrazové poistenie	0,00	0,00	0,00	1,38
13.1	13M2	Mesto-úrazové poistenie	0,00	0,00	0,00	0,25
13.1	41	Mesto-invalidné poistenie	6 800,97	6 800,97	6 700,37	8 945,40
13.1	13M1	Mesto-invalidné poistenie	0,00	0,00	0,00	5,18
13.1	13M2	Mesto-invalidné poistenie	0,00	0,00	0,00	0,91
13.1	41	Mesto-poistenie v nezamestnanosti	2 266,99	2 266,99	2 174,96	2 924,40
13.1	13M1	Mesto-poistenie v nezamestnanosti	0,00	0,00	0,00	9,91
13.1	13M2	Mesto-poistenie v nezamestnanosti	0,00	0,00	0,00	1,75
13.1	41	Mesto-poistenie do rezervného fondu	10 768,20	11 539,72	11 539,72	14 329,33
13.1	41	Mesto-príspevok do DDP	3 642,00	4 317,73	4 317,73	5 159,24
13.1	41	Mesto-cestovné tuzemské	190,00	190,00	175,85	71,15
13.1	41	Mesto-energie	26 329,00	24 307,03	24 307,03	29 239,97
13.1	41	Mesto-vodné, stočné	1 171,00	695,00	395,35	981,46
13.1	41	Mesto-poštovné a telekomunikačné služby	19 317,00	18 750,90	18 081,79	20 141,97
13.1	41	Mesto-interiérové vybavenie	1 000,00	1 926,48	1 926,48	505,70
13.1	41	Mesto-výpočtová technika	4 540,00	2 384,92	2 384,92	3 137,60
13.1	41	Mesto-telekomunikačná technika	400,00	422,83	422,83	466,20
13.1	41	Mesto-prevádzkové stroje, prístroje a zariadenia	500,00	701,56	701,56	2 165,27
13.1	41	Mesto-všeobecný materiál	6 480,00	6 690,51	6 690,51	10 137,89
13.1	41	Mesto-knihy, časopisy	617,50	1 286,43	1 286,43	881,66
13.1	41	Mesto-pracovné odevy, obuv	300,00	300,00	280,78	503,80
13.1	41	Mesto-softvér	12 200,00	1 028,20	282,80	4 053,44
13.1	111	Mesto-softvér	0,00	0,00	0,00	826,32

13.1	41	Palivá ako zdroj energie	35,00	35,00	0,00	35,00
13.1	41	Mesto-reprezentačné	510,00	910,00	822,67	1 146,97
13.1	41	Mesto-komunikačná infraštruktúra	500,00	500,00	251,87	480,87
13.1	41	Mesto-palivá, mazivá, oleje	1 304,00	1 288,65	631,33	1 316,66
13.1	41	Mesto-servis, údržba, opravy	3 000,00	2 959,50	1 155,61	1 434,28
13.1	41	Mesto-poistenie vozidiel	700,00	1 033,33	1 033,33	594,84
13.1	41	Mesto-karty, známky, poplatky	190,00	203,10	203,10	203,09
13.1	41	Výpočtovej techniky	790,00	790,00	0,00	86,00
13.1	41	Mesto-opravy a údržba budov, objektov a ich častí	5 545,73	203 832,61	1 653,36	10 541,04
13.1	41	Mesto-údržba softvéru	18 300,00	18 300,00	12 319,26	11 524,12
13.1	41	Mesto-nájomné za budovy, objekty	174,00	193,00	192,37	132,87
13.1	41	Mesto-nájomné prevádzkových strojov a zariadení	4 482,00	4 163,99	4 163,99	5 535,60
13.1	41	Mesto-propagácia, reklama, inzercia	600,00	400,00	50,40	144,04
13.1	41	Mesto-všeobecné služby	14 916,00	15 876,92	10 614,34	17 562,71
13.1	41	Mesto-špeciálne služby	27 000,00	27 592,68	27 592,68	26 085,70
13.1	41	Mesto-poplaty a odvody	4 830,00	4 830,00	4 315,67	4 612,47
13.1	41	Mesto-stravovanie	20 584,00	13 790,42	13 310,00	16 357,10
13.1	41	Mesto-poistenie majetku	9 825,00	9 989,00	9 391,84	8 589,06
13.1	41	Mesto-prídely do SF	3 180,00	3 180,00	3 097,69	3 855,31
13.1	41	Mesto-kolkové známky	1 000,00	416,87	296,50	648,50
13.1	41	Mesto-odmeny zamest. mimo prac. pomeru	4 900,00	7 171,06	7 171,06	5 347,00
13.1	41	Pokuty a penále	0,00	0,00	0,00	3,82
13.1	41	Mesto-dane	130,00	130,00	58,03	111,36
13.1	41	Mesto-členské príspevky	480,00	480,00	450,90	570,90
13.1	41	Na odstupné	1 000,00	0,00	0,00	0,00
13.1	41	Na odchodné	1 725,00	0,00	0,00	0,00
13.1	71	Mesto-transfery jednotlivcovi	0,00	0,00	0,00	0,00
13.1	41	Mesto-na nemocenské dávky	100,00	389,73	389,73	358,40
13.1	41	Všeobecná pracovná oblasť-tarifný plat	10 723,00	10 402,68	9 910,07	0,00
13.1	41	Všeobecná pokladničná správa-osobný príplatok	3 402,00	3 614,00	3 544,54	0,00
13.1	41	Všeobecná pracovná oblasť-odmeny	0,00	1 780,00	1 780,00	0,00
13.1	41	Všeobecná pracovná oblasť-zdravotné poistenie	1 412,50	1 533,45	1 533,45	0,00
13.1	41	Všeobecná pracovná oblasť-nemocenské poistenie	197,75	214,60	214,60	0,00
13.1	41	Všeobecná pracovná oblasť-starobné poistenie	1 977,50	2 146,84	2 146,84	0,00
13.1	41	Všeobecná pracovná oblasť-úrazové poistenie	113,00	122,64	122,64	0,00
13.1	41	Všeobecná pracovná oblasť-invalidné poistenie	423,75	460,02	460,02	0,00
13.1	41	Všeobecná pracovná oblasť-poistenie v nezamestnanosti	141,25	153,33	153,33	0,00
13.1	41	Všeobecná pracovná oblasť-rezervný fond	670,94	728,28	728,28	0,00
13.1	41	Všeob. pracovná oblasť-energie	1 053,00	1 287,00	1 287,00	0,00
13.1	41	Všeobecná prac.oblasť-vodné, stočné	47,00	47,00	8,00	0,00

13.1	41	Všeobecná prac. oblasť-poštovné a telekom. služby	95,00	72,27	69,66	
13.1	41	Interiérové vybavenie	100,00	0,00	0,00	0,00
13.1	41	Výpočtová technika	180,00	0,00	0,00	0,00
13.1	41	Všeobecný materiál	260,00	0,00	0,00	0,00
13.1	41	Výpočtovej techniky	30,00	0,00	0,00	0,00
13.1	41	Všeobecná pracovná oblasť-stravovanie	1 104,00	1 104,00	1 065,92	0,00
13.1	41	Všeobecná pracovná oblasť-prídela do SF	142,00	202,58	202,58	0,00
13.1	71	Všeobecná pracovná oblasť-transfery jednotlivcov	0,00	0,00	0,00	0,00
13.1	41	Na nemocenské dávky	50,00	0,00	0,00	0,00
13.1	41	Výstavba-tarifný plat	7 750,00	7 217,19	7 027,88	0,00
13.1	41	Výstavba-osobný príplatok	1 200,00	1 770,00	1 586,81	0,00
13.1	41	Výstavba-odmeny	406,00	3 000,00	3 000,00	0,00
13.1	41	Výstavba-zdravotné poistenie	935,60	1 190,62	1 190,62	0,00
13.1	41	Výstavba-nemocenské poistenie	130,98	166,50	166,50	0,00
13.1	41	Výstavba-starobné poistenie	1 309,84	1 665,59	1 665,59	0,00
13.1	41	Výstavba-úrazové poistenie	74,85	95,16	95,16	0,00
13.1	41	Výstavba-invalidné poistenie	280,68	356,83	356,83	0,00
13.1	41	Výstavba-poistenie v nezamestnanosti	93,56	118,94	118,94	0,00
13.1	41	Výstavba-rezervný fond	444,41	565,08	565,08	0,00
13.1	41	Výstavba-dôchodkové pripoistenie	187,00	232,49	232,49	0,00
13.1	41	Tuzemské	20,00	0,00	0,00	0,00
13.1	41	Výstavba-energie	1 053,00	1 053,00	623,00	0,00
13.1	41	Výstavba-vodné, stočné	47,00	47,00	4,00	0,00
13.1	41	Výstavba-poštovné a telekomunikačné služby	600,00	600,00	462,17	0,00
13.1	41	Interiérové vybavenie	100,00	0,00	0,00	0,00
13.1	41	Výpočtová technika	180,00	0,00	0,00	0,00
13.1	41	Výstavba-telekomunikačná technika	0,00	1,00	1,00	0,00
13.1	41	Výstavba-všeobecný materiál	260,00	260,00	20,00	0,00
13.1	41	Palivo, mazivá, oleje, špeciálne kvapaliny	200,00	154,38	0,00	0,00
13.1	41	Karty, známky, poplatky	20,00	0,00	0,00	0,00
13.1	41	Výpočtovej techniky	30,00	0,00	0,00	0,00
13.1	41	Výstavba-prenájom strojov, prístrojov, techniky	173,00	373,00	271,44	0,00
13.1	41	Výstavby-všeobecné služby	574,00	474,00	112,20	0,00
13.1	41	Výstavba-stravovanie	552,00	560,20	560,20	0,00
13.1	41	Výstavba-prídela do SF	94,00	157,54	157,54	0,00
13.1	41	Odmeny zamestnancov mimopracovného pomeru	400,00	0,00	0,00	0,00
13.1	71	Výstavby-transfery jednotlivcov	0,00	0,00	0,00	0,00
13.1	41	Výstavby-na nemocenské dávky	50,00	119,40	119,40	0,00
13.1	41	Nakladanie s odpadmi-tarifný plat	9 780,00	9 457,89	9 457,89	0,00
13.1	41	Nakladanie s odpadmi-osobný príplatok	1 990,00	2 118,44	2 118,44	0,00
13.1	41	Nakladanie s odpadmi-ostatné príplatky	600,00	463,17	463,17	0,00

13.1	41	Nakladanie s odpadmi-odmeny	406,00	2 745,50	2 745,50	
13.1	41	Nakladanie s odpadmi-zdravotné poistenie	1 277,60	1 520,03	1 520,03	0,00
13.1	41	Nakladanie s odpadmi-nemocenské poistenie	178,86	208,61	208,61	0,00
13.1	41	Nakladanie s odpadmi-starobné poistenie	1 788,64	2 086,70	2 086,70	0,00
13.1	41	Nakladanie s odpadmi-úrazové poistenie	102,21	119,22	119,22	0,00
13.1	41	Nakladanie s odpadmi-invalidné poistenie	383,28	447,10	447,10	0,00
13.1	41	Nakladanie s odpadmi-poistenie v nezamestnanosti	127,76	149,00	149,00	0,00
13.1	41	Nakladanie s odpadmi-rezervný fond	606,86	707,92	707,92	0,00
13.1	41	Nakladanie s odpadmi-dôchodkové prípoistenie	248,00	295,70	295,70	0,00
13.1	41	Tuzemské	20,00	0,00	0,00	0,00
13.1	41	Nakladanie s odpadmi-elektrická energia	1 053,00	623,00	623,00	0,00
13.1	41	Nakladanie s odpadmi-vodné stočné	47,00	8,00	8,00	0,00
13.1	41	Nakladanie s odpadmi-poštovné a telekomunikačné služby	468,00	392,20	392,20	0,00
13.1	41	Interiérové vybavenie	100,00	0,00	0,00	0,00
13.1	41	Výpočtová technika	180,00	0,00	0,00	0,00
13.1	41	Nakladanie s odpadmi-všeobecný materiál	260,00	88,98	88,98	0,00
13.1	41	Knihy, časopisy, noviny, učebnice, učebné pomôcky a kompenzačné pomôcky	20,00	0,00	0,00	0,00
13.1	41	Palivo, mazivá, oleje, špeciálne kvapaliny	200,00	0,00	0,00	0,00
13.1	41	Karty, známky, poplatky	20,00	0,00	0,00	0,00
13.1	41	Výpočtovej techniky	30,00	0,00	0,00	0,00
13.1	41	Nakladanie s odpadmi-prenájom strojov, prístrojov, techniky	173,00	271,44	271,44	0,00
13.1	41	Nakladanie s odpadmi-všeobecné služby	574,00	122,40	122,40	0,00
13.1	41	Nakladanie s odpadmi-stravovanie	552,00	550,00	550,00	0,00
13.1	41	Nakladanie s odpadmi-prídel do SF	124,00	193,21	193,21	0,00
13.1	41	Odmeny zamestnancov mimopracovného pomeru	400,00	0,00	0,00	0,00
13.1	71	Nakladanie s odpadmi-transfery jednotlivcovi	0,00	0,00	0,00	0,00
13.1	41	Na nemocenské dávky	50,00	0,00	0,00	0,00
13.1	41	Mesto-zrážková voda	500,00	830,00	666,77	397,57
13.1	41	Ochrana ŽP-tarifný plat	8 210,00	7 755,80	7 755,80	0,00
13.1	41	Ochrana ŽP-osobný príplatok	1 830,00	1 821,19	1 554,20	0,00
13.1	41	Ochrana ŽP-odmeny	406,00	850,00	850,00	0,00
13.1	41	Ochrana ŽP-zdravotné poistenie	1 044,60	1 048,60	1 041,32	0,00
13.1	41	Ochrana ŽP-nemocenské poistenie	146,24	148,24	142,94	0,00
13.1	41	Ochrana ŽP-starobné poistenie	1 462,44	1 482,44	1 429,40	0,00
13.1	41	Ochrana ŽP-úrazové poistenie	83,57	83,57	81,68	0,00
13.1	41	Ochrana ŽP-invalidné poistenie	313,38	313,38	306,30	0,00
13.1	41	Ochrana ŽP-poistenie v nezamestnanosti	104,46	104,46	102,10	0,00
13.1	41	Ochrana ŽP-rezervný fond	496,19	496,19	484,95	0,00
13.1	41	Ochrana ŽP-dôchodkové prípoistenie	209,00	209,00	203,20	0,00

13.1	41	Tuzemské	20,00	20,00	0,00	0,00
13.1	41	Ochrana ŽP-energie	1 053,00	623,00	623,00	0,00
13.1	41	Ochrana ŽP-vodné, stočné	47,00	47,00	8,00	0,00
13.1	41	Ochrana ŽP-poštovné a telekomunikačné služby	324,00	322,04	148,41	0,00
13.1	41	Interiérové vybavenie	100,00	0,00	0,00	0,00
13.1	41	Výpočtová technika	180,00	0,00	0,00	0,00
13.1	41	Ochrana ŽP-všeobecný materiál	260,00	160,00	89,23	0,00
13.1	41	Palivo, mazivá, oleje, špeciálne kvapaliny	73,00	73,00	0,00	0,00
13.1	41	Karty, známky, poplatky	10,00	10,00	0,00	0,00
13.1	41	Výpočtovej techniky	30,00	30,00	0,00	0,00
13.1	41	Ochrana ŽP-prenájom strojov, prístrojov, techniky	173,00	273,00	271,32	0,00
13.1	41	Ochrana ŽP-všeobecné služby	574,00	535,25	122,40	0,00
13.1	41	Ochrana ŽP-stravovanie	552,00	552,00	550,00	0,00
13.1	41	Ochrana ŽP-prídela do SF	105,00	129,75	129,75	0,00
13.1	41	Odmeny zamestnancov mimopracovného pomeru	400,00	0,00	0,00	0,00
13.1	71	Ochrana ŽP-transfery jednotlivcovi	0,00	0,00	0,00	0,00
13.1	41	Na nemocenské dávky	50,00	50,00	0,00	0,00
13.1	41	Rozvoj obcí-tarifný plat	16 292,00	15 742,30	15 646,60	0,00
13.1	41	Rozvoj obcí-osobný príplatok	4 224,00	4 437,00	3 591,92	0,00
13.1	41	Rozvoj obcí-ostatné príplatky	360,00	360,00	281,38	0,00
13.1	41	Rozvoj obcí-odmeny	812,00	2 485,00	2 485,00	0,00
13.1	41	Rozvoj obcí-zdravotné poistenie	2 168,80	2 254,67	2 231,71	0,00
13.1	41	Rozvoj obcí-nemocenské poistenie	303,63	310,67	306,12	0,00
13.1	41	Rozvoj obcí-starobné poistenie	3 036,32	3 104,73	3 061,98	0,00
13.1	41	Rozvoj obcí-úrazové poistenie	173,50	179,81	174,96	0,00
13.1	41	Rozvoj obcí-invalidné poistenie	650,64	785,30	656,09	0,00
13.1	41	Rozvoj obcí-poistenie v nezamestnanosti	216,88	225,78	225,78	0,00
13.1	41	Rozvoj obcí-rezervný fond	1 030,18	1 053,39	1 038,74	0,00
13.1	41	Rozvoj obcí-dôchodkové pripoistenie	434,00	427,99	426,75	0,00
13.1	41	Tuzemské	30,00	30,00	0,00	0,00
13.1	41	Rozvoj obcí-energie	2 106,00	1 798,52	1 199,00	0,00
13.1	41	Rozvoj obcí-vodné, stočné	94,00	95,00	95,00	0,00
13.1	41	Rozvoj obcí-poštovné a telekomunikačné služby	1 020,00	1 020,00	891,67	0,00
13.1	41	Interiérové vybavenie	200,00	0,00	0,00	0,00
13.1	41	Rozvoj obcí-výpočtová technika	360,00	527,00	527,00	0,00
13.1	41	Rozvoj obcí-všeobecný materiál	520,00	313,06	166,08	0,00
13.1	41	Knihy, časopisy, noviny, učebnice, učebné pomôcky a kompenzačné pomôcky	20,00	0,00	0,00	0,00
13.1	41	Palivo, mazivá, oleje, špeciálne kvapaliny	500,00	500,00	0,00	0,00
13.1	41	Karty, známky, poplatky	50,00	50,00	0,00	0,00
13.1	41	Výpočtovej techniky	60,00	60,00	0,00	0,00
13.1	41	Rozvoj obcí-prenájom strojov, prístrojov, techniky	346,00	618,76	291,60	0,00

13.1	41	Rozvoj obcí-všeobecné služby	1 148,00	1 148,00	1 102,29	
13.1	41	Rozvoj obcí-stravovanie	1 104,00	1 271,60	1 271,60	0,00
13.1	41	Rozvoj obcí-prídel do SF	217,00	310,68	310,68	0,00
13.1	41	Odmeny zamestnancov mimopracovného pomeru	500,00	0,00	0,00	0,00
13.1	41	Na členské príspevky	1 200,00	0,00	0,00	0,00
13.1	71	Rozvoj bývania-transfery jednotlivcovi	0,00	0,00	0,00	0,00
13.1	41	Na nemocenské dávky	50,00	50,00	0,00	0,00
13.1	41	Mesto-školenie zamestnancov	1 400,00	2 572,70	2 572,70	1 821,80
13.1	41	Vzdelávanie-tarifný plat	9 841,00	9 444,47	9 444,00	0,00
13.1	41	Vzdelávanie-osobný príplatok	2 700,00	2 772,00	2 670,14	0,00
13.1	41	Vzdelávanie-ostatné príplatky	840,00	840,00	673,86	0,00
13.1	41	Vzdelávanie-odmeny	406,00	1 400,00	1 400,00	0,00
13.1	41	Vzdelávanie-zdravotné poistenie	1 378,70	1 453,60	1 453,60	0,00
13.1	41	Vzdelávanie-nemocenské poistenie	193,02	199,59	199,59	0,00
13.1	41	Vzdelávanie-starobné poistenie	1 930,18	1 996,12	1 996,12	0,00
13.1	41	Vzdelávanie-úrazové poistenie	110,30	114,02	114,02	0,00
13.1	41	Vzdelávanie-invalidné poistenie	413,61	427,74	427,74	0,00
13.1	41	Vzdelávanie-poistenie v nezamestnanosti	137,87	142,58	142,58	0,00
13.1	41	Vzdelávanie-rezervný fond	654,88	677,25	677,25	0,00
13.1	41	Vzdelávanie-dôchodkové pripoistenie	280,00	284,16	284,16	0,00
13.1	41	Tuzemské	20,00	0,00	0,00	0,00
13.1	41	Vzdelávanie-elektrická energia	1 053,00	685,00	685,00	0,00
13.1	41	Vzdelávanie-vodné, stočné	47,00	47,00	12,00	0,00
13.1	41	Vzdelávanie-poštovné a telekomunikačné služby	468,00	468,00	440,14	0,00
13.1	41	Interiérové vybavenie	100,00	0,00	0,00	0,00
13.1	41	Vzdelávanie-výpočtová technika	180,00	180,00	163,00	0,00
13.1	41	Vzdelávanie-všeobecný materiál	260,00	95,38	67,58	0,00
13.1	41	Vzdelávanie-knihy, časopisy, UP	42,50	122,00	122,00	0,00
13.1	41	Palivo, mazivá, oleje, špeciálne kvapaliny	73,00	47,00	0,00	0,00
13.1	41	Karty, známky, poplatky	10,00	10,00	0,00	0,00
13.1	41	Výpočtovej techniky	30,00	30,00	0,00	0,00
13.1	41	Prevádzkových strojov, prístrojov, zariadení, techniky a náradia	173,00	74,49	0,00	0,00
13.1	41	Vzdelávanie-všeobecné služby	574,00	107,30	40,25	0,00
13.1	41	Vzdelávanie-stravovanie	552,00	552,00	550,00	0,00
13.1	41	Vzdelávanie-prídel do SF	138,00	188,80	188,80	0,00
13.1	41	Odmeny zamestnancov mimopracovného pomeru	400,00	0,00	0,00	0,00
13.1	41	Vzdelávanie-členské príspevky	120,00	120,00	120,00	0,00
13.1	71	Vzdelávanie-transfery jednotlivcovi	0,00	0,00	0,00	0,00
13.1	41	Na nemocenské dávky	50,00	0,00	0,00	0,00
13.2	41	Dlhová služba-Poplatky a odvody	700,00	700,00	678,79	1 304,99
13.2	41	VÚB-Športová hala-úroky z úveru 81984311/0200	55 000,00	50 506,32	48 293,46	45 583,78

13.2	41	Audiovizuálny fond-splátka úrokov	400,00	400,00	400,00	500,00
14.1	41	Zdravotníctvo-zrážková voda	300,00	300,00	121,30	298,86
14.1	41	Zdravotníctvo-energie	700,00	700,00	201,00	0,00
14.1	41	Zdravotníctvo-vodné,stočné	300,00	300,00	0,00	0,00
14.1	41	Zdravotníctvo-údržba	0,00	930,00	930,00	1 793,89
14.1	41	Zdravotníctvo-poistné	1 130,00	1 130,00	1 020,12	1 128,42
14.2	41	MsNP p.o. - vš. služby	0,00	0,00	0,00	16 615,02
Bežné výdavky spolu			2 145 328,27	2 857 281,46	2 487 941,94	2 195 673,45

Pozn: čerpanie za rok 2015 je vrátane tzv. podnikateľskej činnosti – nerozpočtované výdavky, len vykazované s kódom 71 spolu vo výške 9 372,38 €.

c) výdavky kapitálového rozpočtu ukazuje v tabuľkovej časti poznámok tabuľka č. 13 Nižšie uvedená tabuľka ukazuje vývoj kapitálových výdavkov v EUR nasledovne:

Program	Zdroj	Názov účtu	Schválený rozpočet na rok 2016	Upravený rozpočet k 31.12.2016	Čerpanie k 31.12.2016	Čerpanie k 31.12.2015
1.2.1	41	Strat.plán.a projekty-projektová dokumentácia	0,00	5 964,00	5 964,00	0,00
1.2.1	111	Strat. plán. a projekty-prevádz.stroje	0,00	0,00	0,00	6 000,00
1.2.1	43	Strat. plán. a projekty-prevádz.stroje	0,00	0,00	0,00	4 161,60
1.2.1	111	Str.plány a projekty-Krupina-realizácia nových stavieb	0,00	75 924,25	75 924,25	85 754,28
1.2.1	41	Str.plán. a projekty-realizácia nových stavieb	0,00	3 996,01	3 996,01	0,00
1.2.1	43	Str.plán. a projekty-realizácia nových stavieb	0,00	0,00	0,00	4 557,38
1.2.1	111	Strat.plány a projekty- rekonštrukcia a modernizácia	0,00	108 279,75	108 279,75	0,00
1.2.1	41	Rekonštrukcia a modernizácia	0,00	5 698,94	5 698,94	0,00
1.2.1	41	Múzeum-prípravná a projektová dokumentácia	0,00	550,00	550,00	0,00
1.2.1	111	Rekonštrukcia a modernizácia	0,00	0,00	0,00	0,00
1.2.1	11H	Strat.plány a projekty-rekonštr.a modernizácia	0,00	4 500,00	4 500,00	0,00
1.2.1	41	Strat.plány a projekty-rekonšt.a modernizácia	0,00	4 037,93	4 037,93	0,00
1.2.1	41	Strat.plán. a projekty-projektová dokumentácia	0,00	0,00	0,00	0,00
1.2.1	43	Strat.plán.a proj.-prípravná a projektová dokumentácia	0,00	1 450,00	1 450,00	8 500,00
1.2.1	52	Optimaliz. energeti. nároč. MŠ	35 620,00	0,00	0,00	45 100,81
1.2.1	11S1	Optimaliz. energeti. nároč. MŠ	0,00	0,00	0,00	313 561,58
1.2.1	11S2	Optimaliz. energeti. nároč. MŠ	0,00	0,00	0,00	36 889,60
1.2.1	41	Optimaliz. energeti. nároč. MŠ	0,00	0,00	0,00	0,02
1.2.1	43	Optimaliz. energeti. nároč. MŠ	0,00	0,00	0,00	3 128,29
1.2.1	46	Optimaliz. energeti. nároč. MŠ	0,00	0,00	0,00	96 310,85
1.2.1	11S1	Optimaliz. energet. nároč. MŠ prístavby, nadstavby	0,00	0,00	0,00	23 737,50
1.2.1	11S2	Optimaliz. energet. nároč. MŠ prístavby, nadstavby	0,00	0,00	0,00	2 792,65
1.2.1	46	Optimaliz. energet. nároč. MŠ prístavby, nadstavby	0,00	0,00	0,00	13 005,21
1.2.1	52	Optimaliz. energet. nároč. MŠ prístavby, nadstavby	0,00	0,00	0,00	2 080,81

1.2.3	11H	Nad Kltipochom - realizácia nových st.	0,00	0,00	0,00	5 417,47
1.2.3	43	Nad Kltipochom - realizácia nových st.	0,00	0,00	0,00	4 141,69
5.1.1	41	MsP-špeciálne stroje, prístroje a zariadenia	0,00	2 060,40	2 060,40	0,00
5.1.1	41	MsP-osobný automobil	0,00	14 685,20	13 550,00	0,00
5.1.1	41	MsP-realizácia nových stavieb	0,00	6 018,76	1 093,04	0,00
5.1.1	43	MsP-realizácia nových stavieb	0,00	4 925,72	4 925,72	0,00
5.2	41	CO-špeciálne stroje, prístroje a zariadenia	0,00	2 328,00	2 328,00	0,00
6.1	41	Odpadové hospodárstvo-prev.strojov, prístrojov, zariadení	0,00	13 252,61	13 018,85	0,00
6.1	43	Odpadové hospodárstvo-prevádz.stroje, zariadenia	0,00	1 718,00	1 718,00	0,00
7.3.1	41	Rekonštr.ciest-projektová dokumentácia	0,00	4 716,00	4 716,00	0,00
7.3.1	46	Rekonštrukcia ciest-rekonštrukcia a modernizácia	0,00	55 279,79	55 279,79	0,00
9.6	41	Športová hala-interierové vybavenie	0,00	14 715,00	11 330,30	0,00
9.6	41	Športová hala-projektová dokumentácia	0,00	1 596,00	1 596,00	0,00
9.6	111	Športová hala-realizácia nových stavieb	0,00	200 000,00	200 000,00	0,00
9.6	41	Športová hala-realizácia nových stavieb	153 000,00	13 581,00	13 581,00	0,00
9.6	43	Športová hala-realizácia nových stavieb	47 000,00	6 714,15	6 714,15	3 900,00
9.6	52	Športová hala-realizácia nových stavieb	725 318,00	725 317,64	725 317,64	147 824,00
10.1.1	43	Projektová dokumentácia	0,00	0,00	0,00	1 490,00
10.1.4	111	Na nákup umeleckých diel a zbierok	0,00	0,00	0,00	0,00
10.1.4	41	Múzeum-umelecké diela a zbierky	0,00	6 000,00	3 500,00	0,00
11.1	41	Verejné osvetlenie-realizácia nových stavieb	0,00	8 622,98	8 622,98	0,00
11.1	43	Verejné osvetlenie-realizácia nových stavieb	0,00	15 502,63	15 502,63	0,00
11.1	43	Verejné osvetlenie-rekonštrukcia a modernizácia	15 000,00	0,00	0,00	0,00
11.2	43	Vodovody-projekt. dokumentácia	0,00	0,00	0,00	10 925,98
11.2	41	Vodovody-realizácia nových stavieb	0,00	4 869,25	4 869,25	0,00
11.6	43	Bývanie-rekonštr. a moder. budov	0,00	0,00	0,00	30 370,26
11.8.1	43	Výstavba bytov	0,00	0,00	0,00	10 233,40
11.8.1	45	Výstavba bytov SFRB	0,00	0,00	0,00	714 930,00
11.11	52	Osobných automobilov	3 311,00	0,00	0,00	6 622,00
11.11	43	Osobných automobilov	0,00	0,00	0,00	4 269,05
13.1	43	Mesto-nákup pozemkov	3 000,00	8,81	8,81	6 221,04
13.1	41	Mesto-nákup softvéru	0,00	14 010,00	14 010,00	0,00
13.1	41	Mesto-licencie	0,00	3 820,80	3 820,80	2 694,54
13.1	43	Mesto-licencie	0,00	0,00	0,00	1 126,26
13.1	43	Mesto-prevádz. stroje	0,00	0,00	0,00	2 283,55
13.1	41	Mesto-špeciálne stroje, prístroje a zariadenia	0,00	10 137,00	10 137,00	0,00
13.1	52	Osobných automobilov	4 676,20	0,00	0,00	9 352,40
13.1	43	Osobných automobilov	0,00	0,00	0,00	5 337,01
13.1	41	Mesto-telekomunikačná technika	0,00	3 077,00	3 076,80	0,00
Kapitálové výdavky spolu			986 925,20	1 343 357,62	1 331 178,04	1 612 719,23

e) finančné operácie v EUR ukazuje v tabuľkovej časti poznámok tabuľka č. 14

Nižšie uvedená tabuľka ukazuje vývoj finančných operácií v EUR v príjmovej i výdavkovej časti rozpočtu nasledovne:

Príjmové finančné operácie

Názov účtu	Zdroj	Schválený rozpočet na rok 2016	Upravený rozpočet k 31.12.2016	Čerpanie k 31.12.2016	Čerpanie k 31.12.2015
Z realizácie ost. fin. majetku	43	0,00	0,00	0,00	32 175,00
Zostatok finančných prostriedkov zo ŠR nevyčerpaných v r. 2014	131E	0,00	0,00	0,00	28 325,14
Zostatok finančných prostriedkov zo ŠR nevyčerpaných v r. 2015	131F	0,00	221,88	221,88	0,00
Zostatok finanč. prost. z predchádz. rokov ESF (prostriedky EU)	13T1	0,00	2 031,78	2 031,78	3 239,80
Zostatok finanč. prost. z prechádz. rokov ESF (spolu financované zo ŠR)	13T2	0,00	239,10	239,10	381,15
Prevod z rezervného fondu obce	46	15 344,00	138 000,00	138 000,00	162 865,30
FRB-zábezpeky-tzv. podnikateľská činnosť	71	0,00	0,00	11 263,07	0,00
Zábezpeky-súťažné podklady-tzv. podnikateľská činnosť	71	0,00	0,00	43 080,00	0,00
Dlhodobé bankévuvery	52	760 938,00	725 317,64	725 317,64	630 348,40
Finančné operácie spolu		776 282,00	865 810,40	920 153,47	857 334,79

Výdavkové finančné operácie

Program	Zdroj	Názov účtu	Schválený rozpočet na rok 2016	Upravený rozpočet k 31.12.2016	Čerpanie k 31.12.2016	Čerpanie k 31.12.2015
11.1	41	Verejné osvetlenie-účasť na majetku	77 820,00	77 820,00	77 820,00	77 523,96
13.1	71	Zábezpeky-súťažné podklady	0,00	0,00	40 080,00	0,00
13.2	41	VÚB-Výst.športovej haly-81984311/0200-splátka úveru	140 000,00	147 568,93	137 539,98	89 813,76
13.2	41	ŠFRB-ul. Záhradná 720/42-splátka úveru	116 000,00	116 418,27	116 418,27	100 030,27
Finančné operácie spolu			333 820,00	341 807,20	371 858,25	267 367,99

f) výška dlhu je uvedená v tabuľkovej časti poznámok v tabuľke č. 15

Čl. X

Informácie o skutočnostiach, ktoré nastali po dni, ku ktorému sa zostavuje účtovná závierka do dňa zostavenia účtovnej závierky

V ÚJ nenastali žiadne skutočnosti po dni, ku ktorému sa zostavuje účtovná závierka do dňa zostavenia účtovnej závierky

- a) pokles alebo zvýšenie trhovej ceny finančného majetku ÚJ neviduje
- b) dôvody pre zmenu výšky rezerv a opravných položiek nenastali
- c) zmeny významných položiek dlhodobého finančného majetku, nenastali
- d) neboli vydané dlhopisy ani iné cenné papiere,

- e) nebola uskutočnená zmena právnej formy účtovnej jednotky,
- f) nenastali mimoriadne udalosti, ak majú vplyv na hospodárenie účtovnej jednotky, živelné pohromy,
- g) nenastali iné mimoriadne skutočnosti.

5) Napríklad zákon č. 583/2004 Z. z. o rozpočtových pravidlách územnej samosprávy a o zmene a doplnení niektorých zákonov v znení neskorších predpisov.

Použité skratky:

ÚJ	Účtovná jednotka
ZŠ	Základná škola
ZUŠ	Základná umelecká škola
RO	Rozpočtová organizácia
s.r.o.	spoločnosť s ručením obmedzeným

SPRÁVA NEZÁVISLÉHO AUDÍTORA
z auditu konsolidovanej účtovnej závierky
a
Správa k ďalším požiadavkám zákonov a iných právnych predpisov
za rok 2016

Mesto Krupina
Svätotrojčné námestie 4/4, 963 01 Krupina

SPRÁVA NEZÁVISLÉHO AUDÍTORA

pre štatutárny orgán a mestské zastupiteľstvo konsolidujúcej účtovnej jednotky Mesta Krupina

Správa z auditu konsolidovanej účtovnej závierky

Názor

Uskutočnili sme audit konsolidovanej účtovnej závierky účtovnej jednotky verejnej správy, ktorú za konsolidovaný celok zostavila konsolidujúca účtovná jednotka Mesto Krupina, ktorá obsahuje konsolidovanú súvahu k 31. decembru 2016, konsolidovaný výkaz ziskov a strát za rok končiaci sa k uvedenému dátumu a poznámky, ktoré obsahujú súhrn významných účtovných zásad a účtovných metód.

Podľa nášho názoru, priložená konsolidovaná účtovná závierka poskytuje pravdivý a verný obraz konsolidovanej finančnej situácie konsolidovaného celku k 31. decembru 2016 a konsolidovaného výsledku hospodárenia za rok končiaci sa k uvedenému dátumu podľa zákona č. 431/2002 Z.z. o účtovníctve v znení neskorších predpisov (ďalej len „zákon o účtovníctve“).

Základ pre názor

Audit sme vykonali podľa medzinárodných audítorských štandardov (International Standards on Auditing, ISA). Naša zodpovednosť podľa týchto štandardov je uvedená v odseku Zodpovednosť audítora za audit konsolidovanej účtovnej závierky. Od konsolidovaného celku sme nezávislí podľa ustanovení zákona č. 423/2015 Z.z. o štatutárnom audite a o zmene a doplnení zákona č. 431/2002 Z. z. o účtovníctve v znení neskorších predpisov (ďalej len „zákon o štatutárnom audite“) týkajúcich sa etiky, vrátane Etického kódexu audítora, relevantných pre náš audit účtovnej závierky a splnili sme aj ostatné požiadavky týchto ustanovení týkajúcich sa etiky. Sme presvedčení, že audítorské dôkazy, ktoré sme získali, poskytujú dostatočný a vhodný základ pre náš názor.

Zodpovednosť štatutárneho orgánu za konsolidovanú účtovnú závierku

Štatutárny orgán konsolidujúcej účtovnej jednotky Mesta Krupina, je zodpovedný za zostavenie konsolidovanej účtovnej závierky tak, aby poskytovala pravdivý a verný obraz podľa zákona o účtovníctve a za tie interné kontroly, ktoré považuje za potrebné na zostavenie konsolidovanej účtovnej závierky, ktorá neobsahuje významné nesprávnosti, či už v dôsledku podvodu alebo chyby.

Pri zostavovaní konsolidovanej účtovnej závierky je štatutárny orgán zodpovedný za zhodnotenie schopnosti konsolidovaného celku nepretržite pokračovať vo svojej činnosti, za opísanie skutočností týkajúcich sa nepretržitého pokračovania v činnosti, ak je to potrebné, a za použitie predpokladu nepretržitého pokračovania v činnosti v účtovníctve.

Zodpovednosť audítora za audit konsolidovanej účtovnej závierky

Našou zodpovednosťou je získať primerané uistenie, či konsolidovaná účtovná závierka ako celok neobsahuje významné nesprávnosti, či už v dôsledku podvodu alebo chyby, a vydať správu audítora, vrátane názoru. Primerané uistenie je uistenie vysokého stupňa, ale nie je zárukou toho, že audit vykonaný podľa medzinárodných audítorských štandardov vždy odhalí významné nesprávnosti, ak také existujú. Nesprávnosti môžu vzniknúť v dôsledku podvodu alebo chyby a za významné sa považujú vtedy, ak by sa dalo odôvodnene očakávať, že jednotlivé alebo v súhrne by mohli ovplyvniť ekonomické rozhodnutia používateľov, uskutočnené na základe tejto konsolidovanej účtovnej závierky.

V rámci auditu uskutočneného podľa medzinárodných audítorských štandardov, počas celého auditu uplatňujeme odborný úsudok a zachováame profesionálny skepticizmus. Okrem toho:

- Identifikujeme a posudzujeme riziká významnej nesprávnosti konsolidovanej účtovnej závierky, či už v dôsledku podvodu alebo chyby, navrhujeme a uskutočňujeme audítorské postupy reagujúce na tieto riziká a získavame audítorské dôkazy, ktoré sú dostatočné a vhodné na poskytnutie základu pre náš názor. Riziko neodhalenia významnej nesprávnosti v dôsledku podvodu je vyššie ako toto riziko v dôsledku chyby, pretože podvod môže zahŕňať tajnú dohodu, falšovanie, úmyselné vynechanie, nepravdivé vyhlásenie alebo obídenie internej kontroly.

- Oboznamujeme sa s internými kontrolami relevantnými pre audit, aby sme mohli navrhnúť audítorské postupy vhodné za daných okolností, ale nie za účelom vyjadrenia názoru na efektívnosť interných kontrol konsolidovaného celku.
- Hodnotíme vhodnosť použitých účtovných zásad a účtovných metód a primeranosť účtovných odhadov a uvedenie s nimi súvisiacich informácií, uskutočnené štatutárnym orgánom.
- Robíme záver o tom, či štatutárny orgán vhodne v účtovníctve používa predpoklad nepretržitého pokračovania v činnosti a na základe získaných audítorských dôkazov záver o tom, či existuje významná neistota v súvislosti s udalosťami alebo okolnosťami, ktoré by mohli významne spochybníť schopnosť konsolidovaného celku nepretržite pokračovať v činnosti. Ak dospejeme k záveru, že významná neistota existuje, sme povinní upozorniť v našej správe audítora na súvisiace informácie uvedené v účtovnej závierke alebo, ak sú tieto informácie nedostatočné, modifikovať náš názor. Naše závery vychádzajú z audítorských dôkazov získaných do dátumu vydania našej správy audítora.
- Hodnotíme celkovú prezentáciu, štruktúru a obsah konsolidovanej účtovnej závierky vrátane informácií v nej uvedených, ako aj to, či konsolidovaná účtovná závierka zachytáva uskutočnené transakcie a udalosti spôsobom, ktorý vedie k ich vernému zobrazeniu.

Správa k ďalším požiadavkám zákonov a iných právnych predpisov

Správa k informáciám, ktoré sa uvádzajú v konsolidovanej výročnej správe

Štatutárny orgán je zodpovedný za informácie uvedené v konsolidovanej výročnej správe, zostavenej podľa požiadaviek zákona o účtovníctve. Náš vyššie uvedený názor na konsolidovanú účtovnú závierku sa nevzťahuje na iné informácie v konsolidovanej výročnej správe.

V súvislosti s auditom konsolidovanej účtovnej závierky je našou zodpovednosťou oboznámenie sa s informáciami uvedenými v konsolidovanej výročnej správe a posúdenie, či tieto informácie nie sú vo významnom nesúlade s auditovanou konsolidovanou účtovnou závierkou alebo našimi poznatkami, ktoré sme získali počas auditu konsolidovanej účtovnej závierky, alebo sa inak zdajú byť významne nesprávne.

Posúdili sme, či konsolidovaná výročná správa účtovnej jednotky verejnej správy, ktorú za konsolidovaný celok zostavila konsolidujúca účtovná jednotka Mesto Krupina, obsahuje informácie, ktorých uvedenie vyžaduje zákon o účtovníctve.

Na základe prác vykonaných počas auditu konsolidovanej účtovnej závierky, podľa nášho názoru:

- informácie uvedené v konsolidovanej výročnej správe zostavenej za rok 2016 sú v súlade s individuálnou a konsolidovanou účtovnou závierkou za daný rok,
- konsolidovaná výročná správa obsahuje informácie podľa zákona o účtovníctve.

Okrem toho, na základe našich poznatkov o účtovnej jednotke a situácii v nej, ktoré sme získali počas auditu konsolidovanej účtovnej závierky, sme povinní uviesť, či sme zistili významné nesprávnosti v konsolidovanej výročnej správe, ktorú sme obdržali pred dátumom vydania tejto správy audítora. V tejto súvislosti neexistujú zistenia, ktoré by sme mali uviesť.

18. júla 2017

INTERAUDIT Zvolen, spol. s r.o.
J. Kozačka 5, 960 01 Zvolen
Licencia SKAU č. 25



Ing. Lenka Naňová
štatutárny audítor
Licencia SKAU č. 376

Označenie	STRANA AKTÍV	Číslo riadku	2016	2015
			Netto	Netto
a	b	c	1	2
	SPOLU MAJETOK r. 002 + r. 035 + r. 113 + r. 117	001	49 287 682,88	47 331 063,03
A.	Neobežný majetok r. 003 + r. 012 + r. 025	002	46 952 456,81	45 570 130,99
A.I.	Dlhodobý nehmotný majetok súčet (r. 004 až 011)	003	22 259,12	7 482,40
A.I.1.	Aktivované náklady na vývoj (012) - (072+091AÚ)	004		
2.	Softvér (013) - (073+091AÚ)	005	13 503,12	
3.	Ocenené práva (014) - (074+091AÚ)	006	8 756,00	7 482,40
4.	Goodwill z konsolidácie kapitálu alebo záporný goodwill z konsolidácie kapitálu (+/-)	007		
5.	Drobný dlhodobý nehmotný majetok (018) - (078+091AÚ)	008		
6.	Ostatný dlhodobý nehmotný majetok (019) - (079+091AÚ)	009		
7.	Obstaranie dlhodobého nehmotného majetku (041) - (093)	010		
8.	Poskytnuté preddavky na dlhodobý nehmotný majetok (051) - (095AÚ)	011		
A.II.	Dlhodobý hmotný majetok súčet (r. 013 až 024)	012	44 402 199,52	43 034 650,42
A.II.1.	Pozemky (031) - (092AÚ)	013	30 743 233,95	30 745 980,98
2.	Umelecké diela a zbierky (032) - (092AÚ)	014	112 447,55	76 147,55
3.	Predmety z drahých kovov (033) - (092AÚ)	015		
4.	Stavby (021) - (081+092AÚ)	016	13 243 813,87	11 645 188,46
5.	Samostatné huteľné veci a súbory huteľných vecí (022) - (082+092AÚ)	017	155 408,14	126 711,73
6.	Dopravné prostriedky (023) - (083+092AÚ)	018	37 704,86	51 524,98
7.	Pestovateľské celky trvalých porastov (025) - (085+092AÚ)	019		
8.	Základné stádo a ľahné zvieratá (026) - (086+092AÚ)	020		
9.	Drobný dlhodobý hmotný majetok (028) - (088+092AÚ)	021	8 715,67	8 715,67
10.	Ostatný dlhodobý hmotný majetok (029) - (089+092AÚ)	022	2 517,92	3 574,21
11.	Obstaranie dlhodobého hmotného majetku (042) - (094)	023	98 357,56	376 806,84
12.	Poskytnuté preddavky na dlhodobý hmotný majetok (052) - (095AÚ)	024		
A.III.	Dlhodobý finančný majetok súčet (r.026 + r.027 + r.029 až 034)	025	2 527 998,17	2 527 998,17
A.III.1.	Podielové cenné papiere a podiely v dcérskej účtovnej jednotke (061) - (096AÚ)	026		
2.	Podielové cenné papiere a podiely v spoločnosti s podstatným vplyvom (062) - (096AÚ)	027		
	z toho: goodwill	028		
3.	Realizovateľné cenné papiere a podiely (063) - (096AÚ)	029	2 082 582,17	2 082 582,17
4.	Dlhové cenné papiere držané do splatnosti (065) - (096AÚ)	030		
5.	Pôžičky účtovnej jednotke v konsolidovanom celku (066) - (096AÚ)	031		
6.	Ostatné pôžičky (067) - (096AÚ)	032		
7.	Ostatný dlhodobý finančný majetok (069) - (096AÚ)	033		
8.	Obstaranie dlhodobého finančného majetku (043) - (096AÚ)	034	445 416,00	445 416,00
B.	Obežný majetok r. 036 + r. 042 + r. 050 + r. 063 + r. 088+ r. 101 + r. 107	035	2 317 907,19	1 735 820,70
B.I.	Zásoby súčet (r. 037 až 041)	036	50 927,35	43 703,63
B.I.1.	Materiál (112 + 119) - (191)	037	38 047,95	27 122,83
2.	Nedokončená výroba a polotovary (121 + 122) - (192 + 193)	038		
3.	Výrobky (123) - (194)	039	12 879,40	16 580,80
4.	Zvieratá (124) - (195)	040		
5.	Tovar (132 + 133 + 139) - (196)	041		
B.II.	Zúčtovanie medzi subjektami verejnej správy súčet (r. 043 až r. 049)	042	448 129,40	0,00
B.II.1.	Zúčtovanie odvodov príjmov rozpočtových organizácií do rozpočtu zriaďovateľa (351)	043		
2.	Zúčtovanie transferov štátneho rozpočtu (353)	044		
3.	Zúčtovanie transferov rozpočtu obce a vyššieho územného celku (355)	045		
4.	Zúčtovanie transferov zo štátneho rozpočtu v rámci konsolidovaného celku (356)	046		
5.	Ostatné zúčtovanie rozpočtu obce a vyššieho územného celku (357)	047		
6.	Zúčtovanie transferov zo štátneho rozpočtu iným subjektom (358)	048		

Označenie	STRANA AKTÍV	Číslo riadku	2016	2015
			Netto	Netto
a	b	c	1	2
7.	Zúčtovanie transferov medzi subjektami verejnej správy a iné zúčtovania (359)	049	448 129,40	0,00
B.III.	Dlhodobé pohľadávky súčet (r. 051 až 061)	050	25 539,61	100,00
B.III.1.	Odberatelia (311AÚ) - (391AÚ)	051	20 335,91	
2.	Zmenky na inkaso (312AÚ) - (391AÚ)	052		
3.	Pohľadávky za eskontované cenné papiere (313AÚ) - (391AÚ)	053		
4.	Ostatné pohľadávky (315AÚ) - (391AÚ)	054		
5.	Pohľadávky voči zamestnancom (335AÚ) - (391AÚ)	055	2,00	100,00
6.	Pohľadávky voči združeniu (369AÚ) - (391AÚ)	056		
7.	Pohľadávky a záväzky z pevných termínových operácií (373AÚ) - (391AÚ)	057		
8.	Pohľadávky z nájmu (374AÚ) - (391AÚ)	058		
9.	Pohľadávky z vydaných dlhopisov (375AÚ) - (391AÚ)	059		
10.	Nakúpené opcie (376AÚ) - (391AÚ)	060		
11.	Iné pohľadávky (378AÚ) - (391AÚ)	061	5 201,70	
	z toho: odložená daňová pohľadávka	062		
B.IV.	Krátkodobé pohľadávky súčet (r. 064 až 087)	063	67 867,56	574 606,34
B.IV.1.	Odberatelia (311AÚ) - (391AÚ)	064	35 667,24	80 643,37
2.	Zmenky na inkaso (312AÚ) - (391AÚ)	065		
3.	Pohľadávky za eskontované cenné papiere (313AÚ) - (391AÚ)	066		
4.	Poskytnuté prevádzkové preddavky (314) - (391AÚ)	067	1 259,60	387 489,67
5.	Ostatné pohľadávky (315AÚ) - (391AÚ)	068	2 208,37	
6.	Pohľadávky z nedaňových rozpočtových príjmov (316) - (391AÚ)	069		
7.	Pohľadávky z daňových a colných rozpočtových príjmov (317) - (391AÚ)	070		
8.	Pohľadávky z nedaňových príjmov obcí a vyšších územných celkov a rozpočtových organizácií zriadených obcou a vyšším územným celkom (318) - (391AÚ)	071	23 692,09	14 311,52
9.	Pohľadávky z daňových príjmov obcí a vyšších územných celkov (319) - (391AÚ)	072	574,16	4 281,54
10.	Pohľadávky voči zamestnancom (335AÚ) - (391AÚ)	073		
11.	Zúčtovanie s orgánmi sociálneho poistenia a zdravotného poistenia (336) - (391AÚ)	074		
12.	Daň z príjmov (341) - (391AÚ)	075	1 102,20	
13.	Ostatné priame dane (342) - (391AÚ)	076		
14.	Daň z pridanej hodnoty (343) - (391AÚ)	077	1 850,22	85 672,95
15.	Ostatné dane a poplatky (345) - (391AÚ)	078		
16.	Pohľadávky voči združeniu (369AÚ) - (391AÚ)	079		
17.	Pohľadávky a záväzky z pevných termínovaných operácií (373AÚ) - (391AÚ)	080		
18.	Pohľadávky z nájmu (374AÚ) - (391AÚ)	081		
19.	Pohľadávky z vydaných dlhopisov (375AÚ) - (391AÚ)	082		
20.	Nakúpené opcie (376AÚ) - (391AÚ)	083		
21.	Iné pohľadávky (378AÚ) - (391AÚ)	084	1 513,68	2 207,29
22.	Spojovací účet pri združení (396AÚ)	085		
23.	Zúčtovanie s Európskou úniou (371AÚ) - (391AÚ)	086		
24.	Transfery a ostatné zúčtovanie so subjektami mimo verejnej správy (372AÚ) - (391AÚ)	087		
B.V.	Finančné účty súčet (r. 089 až 100)	088	1 725 443,27	1 117 410,73
B.V.1.	Pokladnica (211)	089	1 544,93	4 712,36
2.	Ceniny (213)	090	8 419,55	3 176,72
3.	Bankové účty (221AÚ +/- 261)	091	1 713 921,04	1 109 521,65
4.	Účty v bankách s dobou viazanosti dlhšou ako jeden rok (221AÚ)	092		
5.	Výdavkový rozpočtový účet (222)	093	632,80	
6.	Príjmový rozpočtový účet (223)	094	924,95	
7.	Majetkové cenné papiere na obchodovanie (251) - (291AÚ)	095		
8.	Dlhové cenné papiere na obchodovanie (253) - (291AÚ)	096		

Označenie	STRANA AKTÍV	Číslo riadku	2016	2015
			Netto	Netto
a	b	c	1	2
9.	Dlhové cenné papiere so splatnosťou do jedného roka držané do splatnosti (256) - (291AÚ)	097		
10.	Ostatné realizovateľné cenné papiere (257) - (291AÚ)	098		
11.	Obstaranie krátkodobého finančného majetku (259) - (291AÚ)	099		
12.	Účty Štátnej pokladnice (účtová skupina 28)	100		
B.VI.	Poskytnuté návratné finančné výpomoci dlhodobé súčet (r. 102 až r. 106)	101		
B.VI.1.	Poskytnuté návratné finančné výpomoci subjektom v rámci konsolidovaného celku (271AÚ) - (291AÚ)	102		
2.	Poskytnuté návratné finančné výpomoci ostatným subjektom verejnej správy (272AÚ) - (291AÚ)	103		
3.	Poskytnuté návratné finančné výpomoci podnikateľským subjektom (274AÚ) - (291AÚ)	104		
4.	Poskytnuté návratné finančné výpomoci ostatným organizáciám (275AÚ) - (291AÚ)	105		
5.	Poskytnuté návratné finančné výpomoci fyzickým osobám (277AÚ) - (291AÚ)	106		
B.VII.	Poskytnuté návratné finančné výpomoci krátkodobé súčet (r. 108 až r. 112)	107		
B.VII.1.	Poskytnuté návratné finančné výpomoci subjektom v rámci konsolidovaného celku (271AÚ) - (291AÚ)	108		
2.	Poskytnuté návratné finančné výpomoci ostatným subjektom verejnej správy (272AÚ) - (291AÚ)	109		
3.	Poskytnuté návratné finančné výpomoci podnikateľským subjektom (274AÚ) - (291AÚ)	110		
4.	Poskytnuté návratné finančné výpomoci ostatným organizáciám (275AÚ) - (291AÚ)	111		
5.	Poskytnuté návratné finančné výpomoci fyzickým osobám (277AÚ) - (291AÚ)	112		
C.	Časové rozlíšenie súčet (r. 114 až r. 116)	113	17 318,88	25 111,34
C.1.	Náklady budúcich období (381)	114	13 620,21	22 528,43
2.	Komplexné náklady budúcich období (382)	115		
3.	Príjmy budúcich období (385)	116	3 698,67	2 582,91
D.	Vzťahy k účtom klientov Štátnej pokladnice (účtová skupina 20)	117		

Označenie	STRANA PASÍV	Číslo riadku	2016	2015
a	b	c	3	4
	VLASTNÉ IMANIE A ZÁVÄZKY r. 119 + r. 130 + r. 185 + r. 188	118	49 287 682,88	47 331 063,03
A.	Vlastné imanie r. 120 + r. 123 + r. 126 + r. 129	119	36 446 746,78	36 909 628,09
A.I.	Oceňovacie rozdiely súčet (r. 121 + r. 122)	120		
A.I.1.	Oceňovacie rozdiely z precenenia majetku a záväzkov (+/- 414)	121		
2.	Oceňovacie rozdiely z kapitálových účastín (+/- 415)	122		
A.II.	Fondy súčet (r. 124 + r. 125)	123	0,00	270 950,12
A.II.1.	Zákonný rezervný fond (421)	124	0,00	17 731,84
2.	Ostatné fondy (427)	125	0,00	253 218,28
A.III.	Výsledok hospodárenia (+/-) súčet (r. 127 až 128)	126	36 446 746,78	36 638 677,97
A.III.1.	Nevysporiadaný výsledok hospodárenia minulých rokov (+/- 428)	127	36 068 426,40	36 462 757,40
2.	Výsledok hospodárenia za účtovné obdobie (+/-) r. 001 - (r.120 + r. 123 + r.127 + r.129 + r. 130 + r. 185 + r. 188)	128	378 320,38	175 920,57
A.IV.	Podiely iných účtovných jednotiek	129		
B.	Záväzky súčet (r. 131 + r. 136 + r. 144 + r. 156 + r. 178)	130	6 026 524,01	5 523 649,25
B.I.	Rezervy súčet (r. 132 až 135)	131	632 487,49	664 826,28
B.I.1.	Rezervy zákonné dlhodobé (451AÚ)	132	334 633,55	334 633,55
2.	Ostatné rezervy (459AÚ)	133	277 876,14	
3.	Rezervy zákonné krátkodobé (323AÚ, 451AÚ)	134	19 977,80	330 192,73
4.	Ostatné krátkodobé rezervy (323AÚ, 459AÚ)	135		
B.II.	Zúčtovanie medzi subjektami verejnej správy súčet (r. 137 až r. 143)	136	8 258,10	2 492,76
B.II.1.	Zúčtovanie odvodov príjmov rozpočtových organizácií do rozpočtu zriaďovateľa (351)	137		
2.	Zúčtovanie transferov štátneho rozpočtu (353)	138		
3.	Zúčtovanie transferov rozpočtu obce a vyššieho územného celku (355)	139		
4.	Zúčtovanie transferov zo štátneho rozpočtu v rámci konsolidovaného celku (356)	140		
5.	Ostatné zúčtovanie rozpočtu obce a vyššieho územného celku (357)	141	8 258,10	2 492,76
6.	Zúčtovanie transferov zo štátneho rozpočtu iným subjektom (358)	142		
7.	Zúčtovanie transferov medzi subjektami verejnej správy a iné zúčtovania (359)	143		
B.III.	Dlhodobé záväzky súčet (r. 145 až 153 + r. 155)	144	3 053 172,02	3 246 356,93
B.III.1.	Ostatné dlhodobé záväzky (479AÚ)	145	3 029 946,12	3 219 537,18
2.	Dlhodobé prijaté preddavky (475AÚ)	146		
3.	Dlhodobé zmenky na úhradu (478AÚ)	147		
4.	Záväzky zo sociálneho fondu (472)	148	20 956,02	24 579,17
5.	Záväzky z nájmu (474AÚ)	149		
6.	Dlhodobé nevyfakturované dodávky (476AÚ)	150		
7.	Pohľadávky a záväzky z pevných termínových operácií (373AÚ)	151		
8.	Predané opcie (377AÚ)	152		
9.	Iné záväzky (379AÚ)	153	2 269,88	2 240,58
	z toho: odložený daňový záväzok	154		
10.	Vydané dlhopisy dlhodobé (473AÚ) - (255AÚ)	155		
B.IV.	Krátkodobé záväzky súčet (r. 157 až 177)	156	779 864,05	823 396,60
B.IV.1.	Dodávatelia (321)	157	72 160,65	110 402,19
2.	Zmenky na úhradu (322, 478AÚ)	158		
3.	Prijaté preddavky (324, 475AÚ)	159	119 208,95	176 201,29
4.	Ostatné záväzky (325, 479AÚ)	160	205 391,65	197 451,48
5.	Nevyfakturované dodávky (326, 476AÚ)	161	38 538,25	47 645,95
6.	Záväzky z nájmu (474AÚ)	162		
7.	Pohľadávky a záväzky z pevných termínových operácií (373AÚ)	163		
8.	Predané opcie (377AÚ)	164		
9.	Iné záväzky (379AÚ)	165	1 800,35	974,53
10.	Záväzky z upísaných nesplatených cenných papierov a vkladov (367)	166		
11.	Záväzky voči združeniu (368)	167		

Označenie	STRANA PASÍV	Číslo riadku	2016	2015
a	b	c	3	4
12.	Zamestnanci (331)	168	152 067,71	118 533,21
13.	Ostatné záväzky voči zamestnancom (333)	169		
14.	Zúčtovanie s orgánmi sociálneho poistenia a zdravotného poistenia (336)	170	109 468,15	105 675,69
15.	Daň z príjmov (341)	171	7 454,67	6 063,18
16.	Ostatné priame dane (342)	172	22 149,13	18 223,65
17.	Daň z pridanej hodnoty (343)	173	1 841,81	3 440,19
18.	Ostatné dane a poplatky (345)	174	8 864,75	6 774,46
19.	Spojovací účet pri združení (396AÚ)	175	34 678,14	31 348,26
20.	Zúčtovanie s Európskou úniou (371AÚ)	176		
21.	Transfery a ostatné zúčtovanie so subjektami mimo verejnej správy (372AÚ)	177	6 239,84	662,52
B.V.	Bankové úvery a výpomoci súčet (r. 179 až 184)	178	1 552 742,35	786 576,68
B.V.1.	Bankové úvery dlhodobé (461AÚ)	179	1 427 068,58	249 036,70
2.	Bežné bankové úvery (461AÚ, 221AÚ, 231, 232)	180	125 673,77	537 539,98
3.	Vydané dlhopisy krátkodobé (473AÚ, 241) - (255AÚ)	181		
4.	Ostatné krátkodobé finančné výpomoci (249)	182		
5.	Prijaté návratné finančné výpomoci od subjektov verejnej správy dlhodobé (273AÚ)	183		
6.	Prijaté návratné finančné výpomoci od subjektov verejnej správy krátkodobé (273AÚ)	184		
C.	Časové rozlíšenie súčet (r. 186 + r. 187)	185	6 814 412,09	4 897 785,69
C.1.	Výdavky budúcich období (383)	186		1 541,78
2.	Výnosy budúcich období (384)	187	6 814 412,09	4 896 243,91
D.	Vzťahy k účtom klientov Štátnej pokladnice (účtová skupina 20)	188		

Číslo účtu alebo skupiny	Náklady	Číslo riadku	2016			2015
			Hlavná činnosť	Podnikateľská činnosť	Spolu	
a	b	c	1	2	3	4
50	Spotrebované nákupy (r. 002 až r. 005)	001	683 879,31	243 776,73	927 656,04	920 298,74
501	Spotreba materiálu	002	453 742,48	224 188,07	677 930,55	650 618,02
502	Spotreba energie	003	224 804,06	19 588,66	244 392,72	265 650,82
503	Spotreba ostatných neskladovateľných dodávok	004	802,17		802,17	1 066,94
504, 507	Predaný tovar, Predaná nehnuteľnosť	005	4 530,60		4 530,60	2 962,96
51	Služby (r. 007 až r. 010)	006	1 305 676,19	1 030 708,49	2 336 384,68	1 975 379,05
511	Opravy a udržiavanie	007	478 996,98	27 515,70	506 512,68	253 510,86
512	Cestovné	008	33 524,37	339,42	33 863,79	21 372,52
513	Náklady na reprezentáciu	009	12 435,86	2 059,01	14 494,87	12 608,24
518	Ostatné služby	010	780 718,98	1 000 794,36	1 781 513,34	1 687 887,43
52	Osobné náklady (r. 012 až r. 016)	011	3 050 971,52	526 242,30	3 577 213,82	3 331 517,58
521	Mzdové náklady	012	2 165 895,50	370 844,41	2 536 739,91	2 376 036,70
524	Zákonné sociálne poistenie	013	771 848,72	129 374,21	901 222,93	829 237,78
525	Ostatné sociálne poistenie	014	25 307,63		25 307,63	20 056,86
527	Zákonné sociálne náklady	015	87 444,53	26 023,68	113 468,21	106 186,24
528	Ostatné sociálne náklady	016	475,14		475,14	
53	Dane a poplatky (r. 018 až r. 020)	017	1 807,43	12 352,37	14 159,80	21 938,35
531	Daň z motorových vozidiel	018		8 864,75	8 864,75	9 145,77
532	Daň z nehnuteľností	019	61,20		61,20	61,20
538	Ostatné dane a poplatky	020	1 746,23	3 487,62	5 233,85	12 731,38
54	Ostatné náklady na prevádzkovú činnosť (r. 022 až r. 028)	021	31 234,94	17 179,72	48 414,66	61 441,35
541	Zostatková cena predaného dlhodobého nehmotného majetku a dlhodobého hmotného majetku	022	2 909,16		2 909,16	14 372,98
542	Predaný materiál	023				
544	Zmluvné pokuty, penále a úroky z omeškania	024		60,00	60,00	7,15
545	Ostatné pokuty, penále a úroky z omeškania	025	37,51	14,62	52,13	584,89
546	Odpis pohľadávky	026		1 146,16	1 146,16	14 059,39
548	Ostatné náklady na prevádzkovú činnosť	027	28 288,27	15 958,94	44 247,21	32 416,94
549	Manká a škody	028				
55	Odpisy, rezervy a opravné položky z prevádzkovej činnosti a finančnej činnosti a zúčtovanie časového rozlíšenia (r. 030 + r. 031 + r. 036 + r. 039)	029	660 525,99	151 447,70	811 973,69	843 479,73
551	Odpisy dlhodobého nehmotného majetku a dlhodobého hmotného majetku	030	564 801,05	151 215,70	716 016,75	779 783,06
	Rezervy a opravné položky z prevádzkovej činnosti (r. 032 až r. 035)	031	95 724,94	232,00	95 956,94	57 791,67
552	Tvorba zákonných rezerv z prevádzkovej činnosti	032				
553	Tvorba ostatných rezerv z prevádzkovej činnosti	033	42 888,15		42 888,15	10 920,00
557	Tvorba zákonných opravných položiek z prevádzkovej činnosti	034		232,00	232,00	19 052,74
558	Tvorba ostatných opravných položiek z prevádzkovej činnosti	035	52 836,79		52 836,79	27 818,93
	Rezervy a opravné položky z finančnej činnosti (r. 037+ r. 038)	036				5 905,00
554	Tvorba rezerv z finančnej činnosti	037				
559	Tvorba opravných položiek z finančnej činnosti	038				5 905,00
555	Zúčtovanie komplexných nákladov budúcich období	039				
56	Finančné náklady (r. 041 až r. 049)	040	75 424,38	44 895,89	120 320,27	107 131,42
561	Predané cenné papiere a podiely	041				18 256,66
562	Úroky	042	48 532,74	28 406,96	76 939,70	56 203,52
563	Kurzové straty	043				
564	Náklady na precenenie cenných papierov	044				
566	Náklady na krátkodobý finančný majetok	045				
567	Náklady na derivátové operácie	046				

Číslo účtu alebo skupiny	Náklady	Číslo riadku	2016			2015
			Hlavná činnosť	Podnikateľská činnosť	Spolu	
a	b	c	1	2	3	4
568	Ostatné finančné náklady	047	26 891,64	16 488,93	43 380,57	32 671,24
569	Manká a škody na finančnom majetku	048				
	Podiel konsolidujúcej účtovnej jednotky na výsledku hospodárenia pridružených účtovných jednotiek verejnej správy	049				
57	Mimoriadne náklady (r. 051 až r. 054)	050				
572	Škody	051				
574	Tvorba rezerv	052				
578	Ostatné mimoriadne náklady	053				
579	Tvorba opravných položiek	054				
58	Náklady na transfery a náklady z odvodu príjmov (r. 056 až r. 064)	055	143 731,71		143 731,71	134 369,76
581	Náklady na transfery zo štátneho rozpočtu do štátnych rozpočtových organizácií a príspevkových organizácií	056				
582	Náklady na transfery zo štátneho rozpočtu ostatným subjektom verejnej správy	057				
583	Náklady na transfery zo štátneho rozpočtu subjektom mimo verejnej správy	058				
584	Náklady na transfery z rozpočtu obce alebo z rozpočtu vyššieho územného celku do rozpočtových organizácií a príspevkových organizácií zriadených obcou alebo vyšším územným celkom	059				
585	Náklady na transfery z rozpočtu obce alebo z rozpočtu vyššieho územného celku ostatným subjektom verejnej správy	060				
586	Náklady na transfery z rozpočtu obce alebo z rozpočtu vyššieho územného celku subjektom mimo verejnej správy	061	143 731,71		143 731,71	134 369,76
587	Náklady na ostatné transfery	062				
588	Náklady z odvodu príjmov	063				
589	Náklady z budúceho odvodu príjmov	064				
Účtové skupiny 50 - 58 celkom súčet (r.001 + r.006 + r.011 + r.017 + r.021 + r.029 + r.040 + r.050 + r.055)		065	5 953 251,47	2 026 603,20	7 979 854,67	7 395 555,98

Číslo účtu alebo skupiny	Výnosy, daň z príjmov a výsledok hospodárenia	Číslo riadku	2016			2015
			Hlavná činnosť	Podnikateľská činnosť	Spolu	
a	b	c	1	2	3	4
60	Tržby za vlastné výkony a tovar (r. 067 až r. 069)	066	303 938,51	1 551 908,52	1 855 847,03	1 654 321,59
601	Tržby za vlastné výrobky	067		1 141 840,76	1 141 840,76	1 016 674,64
602	Tržby z predaja služieb	068	295 775,22	410 067,76	705 842,98	631 736,65
604, 607	Tržby za tovar, Výnosy z nehnuteľnosti na predaj	069	8 163,29		8 163,29	5 910,30
61	Zmena stavu vnútroorganizačných zásob (r. 071 až r. 074)	070		-3 701,40	-3 701,40	3 107,40
611	Zmena stavu nedokončenej výroby	071				
612	Zmena stavu polotovarov	072				
613	Zmena stavu výrobkov	073		-3 701,40	-3 701,40	3 107,40
614	Zmena stavu zvierat	074				
62	Aktivácia (r. 076 až r. 079)	075				
621	Aktivácia materiálu a tovaru	076				
622	Aktivácia vnútroorganizačných služieb	077				
623	Aktivácia dlhodobého nehmotného majetku	078				
624	Aktivácia dlhodobého hmotného majetku	079				
63	Daňové a colné výnosy a výnosy z poplatkov (r. 081 až r. 083)	080	3 404 429,86		3 404 429,86	3 053 429,08
631	Daňové a colné výnosy štátu	081				
632	Daňové výnosy samosprávy	082	3 120 215,51		3 120 215,51	2 803 551,01
633	Výnosy z poplatkov	083	284 214,35		284 214,35	249 878,07
64	Ostatné výnosy z prevádzkovej činnosti (r. 085 až r. 090)	084	616 339,41	567 643,95	1 183 983,36	905 469,67
641	Tržby z predaja dlhodobého nehmotného majetku a dlhodobého hmotného majetku	085	65 912,81		65 912,81	25 506,51
642	Tržby z predaja materiálu	086		6 213,62	6 213,62	29 696,52
644	Zmluvné pokuty, penále a úroky z omeškania	087				
645	Ostatné pokuty, penále a úroky z omeškania	088	2 027,51		2 027,51	2 598,30
646	Výnosy z odpísaných pohľadávok	089				
648	Ostatné výnosy z prevádzkovej činnosti	090	548 399,09	561 430,33	1 109 829,42	847 668,34
65	Zúčtovanie rezerv a opravných položiek z prevádzkovej činnosti a finančnej činnosti a zúčtovanie časového rozlíšenia (r. 092 + r. 097 + r. 100)	091	53 472,48	1 703,04	55 175,52	190 782,67
	Zúčtovanie rezerv a opravných položiek z prevádzkovej činnosti (r. 093 až r. 096)	092	31 860,48	1 703,04	33 563,52	190 782,67
652	Zúčtovanie zákonných rezerv z prevádzkovej činnosti	093				
653	Zúčtovanie ostatných rezerv z prevádzkovej činnosti	094	10 920,00		10 920,00	42 195,00
657	Zúčtovanie zákonných opravných položiek z prevádzkovej činnosti	095		1 703,04	1 703,04	
658	Zúčtovanie ostatných opravných položiek z prevádzkovej činnosti	096	20 940,48		20 940,48	148 587,67
	Zúčtovanie rezerv a opravných položiek z finančnej činnosti (r. 098 + r. 099)	097	21 612,00		21 612,00	
654	Zúčtovanie rezerv z finančnej činnosti	098				
659	Zúčtovanie opravných položiek z finančnej činnosti	099	21 612,00		21 612,00	
655	Zúčtovanie komplexných nákladov budúcich období	100				
66	Finančné výnosy (r. 102 až r. 110)	101	3 439,10	438,21	3 877,31	33 815,79
661	Tržby z predaja cenných papierov a podielov	102				32 175,00
662	Úroky	103	439,10	438,21	877,31	1 308,32
663	Kurzové zisky	104				
664	Výnosy z precenenia cenných papierov	105				
665	Výnosy z dlhodobého finančného majetku	106	3 000,00		3 000,00	
666	Výnosy z krátkodobého finančného majetku	107				
667	Výnosy z derivátových operácií	108				
668	Ostatné finančné výnosy	109				332,47

Číslo účtu alebo skupiny	Výnosy, daň z príjmov a výsledok hospodárenia	Číslo riadku	2016			2015
			Hlavná činnosť	Podnikateľská činnosť	Spolu	
a	b	c	1	2	3	4
	Podiel konsolidujúcej účtovnej jednotky na výsledku hospodárenia pridružených účtovných jednotiek verejnej správy	110				
67	Mimoriadne výnosy (r. 112 až r. 115)	111				
672	Náhrady škôd	112				
674	Zúčtovanie rezerv	113				
678	Ostatné mimoriadne výnosy	114				
679	Zúčtovanie opravných položiek	115				
68	Výnosy z transferov a rozpočtových príjmov v štátnych rozpočtových organizáciách a príspevkových organizáciách (r. 117 až r. 125)	116				
681	Výnosy z bežných transferov zo štátneho rozpočtu	117				
682	Výnosy z kapitálových transferov zo štátneho rozpočtu	118				
683	Výnosy z bežných transferov od ostatných subjektov verejnej správy	119				
684	Výnosy z kapitálových transferov od ostatných subjektov verejnej správy	120				
685	Výnosy z bežných transferov od Európskej únie	121				
686	Výnosy z kapitálových transferov od Európskej únie	122				
687	Výnosy z bežných transferov od ostatných subjektov mimo verejnej správy	123				
688	Výnosy z kapitálových transferov od ostatných subjektov mimo verejnej správy	124				
689	Výnosy z odvodu rozpočtových príjmov	125				
69	Výnosy z transferov a rozpočtových príjmov v obclach, vyšších územných celkoch a v rozpočtových organizáciách a príspevkových organizáciách zriadených obcou alebo vyšším územným celkom (r. 127 až r. 135)	126	1 869 054,85		1 869 054,85	1 737 402,50
691	Výnosy z bežných transferov z rozpočtu obce alebo z rozpočtu vyššieho územného celku v rozpočtových organizáciách a príspevkových organizáciách zriadených obcou alebo vyšším územným celkom	127				
692	Výnosy z kapitálových transferov z rozpočtu obce alebo z rozpočtu vyššieho územného celku v rozpočtových organizáciách a príspevkových organizáciách zriadených obcou alebo vyšším územným celkom	128				
693	Výnosy samosprávy z bežných transferov zo štátneho rozpočtu a od iných subjektov verejnej správy	129	1 729 018,90		1 729 018,90	1 537 347,92
694	Výnosy samosprávy z kapitálových transferov zo štátneho rozpočtu a od iných subjektov verejnej správy	130	136 835,95		136 835,95	181 758,21
695	Výnosy samosprávy z bežných transferov od Európskej únie	131				
696	Výnosy samosprávy z kapitálových transferov od Európskej únie	132				
697	Výnosy samosprávy z bežných transferov od ostatných subjektov mimo verejnej správy	133	3 200,00		3 200,00	18 296,37
698	Výnosy samosprávy z kapitálových transferov od ostatných subjektov mimo verejnej správy	134				
699	Výnosy samosprávy z odvodu rozpočtových príjmov	135				
Účtová trieda 6 celkom súčet (r. 066 + r. 070 + r. 075 + r. 080 + r. 084 + r. 091 + r. 101 + r. 111 + r. 116 + r. 126)		136	6 250 674,21	2 117 992,32	8 368 666,53	7 578 328,70
Výsledok hospodárenia pred zdanením (r. 136 mínus r. 065) (+/-)		137	297 422,74	91 389,12	388 811,86	182 772,72
591	Splatná daň z príjmov	138	68,36	10 423,12	10 491,48	6 852,15
595	Dodatočne platená daň z príjmov	139				
Výsledok hospodárenia po zdanení r. 137 mínus (r. 138, r. 139) (+/-)		140	297 354,38	80 966,00	378 320,38	175 920,57
z toho: pripadajúci na podiely iných účtovných jednotiek		141				

Tabuľka č.1 - Údaje o konsolidovanom celku

Názov účtovnej jednotky	IČO	Druh vzťahu	Právna forma	Podiel na vlastnom imaní (%)	Podiel na hlasovacích právach (%)	Konsolidovaný podiel (%)	Súčasťou súhrnného celku		Sídlo		
							odo dňa	do dňa	Ulica a číslo	PSČ	Názov obce
Mesto Krupina	00320056	M	801	100,000000	100,000000	100,000000	01.01.2016	31.12.2016	Svätotrojčné námestie 4/4	96301	Krupina
Základná škola Jozefa Cigera Hronského	37833758	D	321	100,000000	100,000000	100,000000	01.01.2016	31.12.2016	Školská 10	96301	Krupina
Základná škola Eлены Maróthy Solitésovej	37830813	D	321	100,000000	100,000000	100,000000	01.01.2016	31.12.2016	M.R.Štefánika 3	96301	Krupina
Základná umelecká škola	37831682	D	321	100,000000	100,000000	100,000000	01.01.2016	31.12.2016	Svätotrojčné námestie 7	96301	Krupina
Materská škola na ul. Malinovského č.874 v Krupina	42308763	D	321	100,000000	100,000000	100,000000	01.01.2016	31.12.2016	Malinovského 874/21	96301	Krupina
Domček-Centrum voľného času	37830873	D	321	100,000000	100,000000	100,000000	01.01.2016	31.12.2016	M.R.Štefánika 33	96301	Krupina
Kultúrne centrum a múzeum A. Sládkoviča v Krupina	42012805	D	321	100,000000	100,000000	100,000000	01.01.2016	31.12.2016	Sládkovičova 40/9	96301	Krupina
Mestské lesy, s.r.o.	31616798	D	112	100,000000	100,000000	100,000000	01.01.2016	31.12.2016	Priemyselná 969/14	96301	Krupina
Mestský bytový podnik, s.r.o.	36054381	D	112	100,000000	100,000000	100,000000	01.01.2016	31.12.2016	Svätotrojčné námestie 20	96301	Krupina
Mestský podnik služieb, s.r.o.	36027278	D	112	100,000000	100,000000	100,000000	01.01.2016	31.12.2016	Svätotrojčné námestie 4	96301	Krupina

Tabuľka č. 2 - Prehľad DNM a DHM

Položka majetku	Č. r.	Obstarávacia cena						Oprávk			
		2015	Prírastky	Úbytky	Presuny	2016	2015	Prírastky	Úbytky	Presuny	2016
a	b	1	2	3	4	5	6	7	8	9	10
Aktivované náklady na vývoj	01	1 998,12				1 998,12					1 998,12
Softvér	02	42 569,23	14 010,00			56 579,23	42 569,23	506,88			43 076,11
Oceniteľné práva	03	7 641,60	3 820,80			11 462,40	159,20	2 547,20			2 706,40
Goodwill alebo záporný goodwill z konsolidácie kapitálu	04										
Drobný dlhodobý nehmotný majetok	05	2 089,87				2 089,87	2 089,87				2 089,87
Ostatný dlhodobý nehmotný majetok	06										
Obstaranie dlhodobého nehmotného majetku	07	0,00	14 010,00	14 010,00		0,00					
Poskytnuté preddavky na dlhodobý nehmotný majetok	08										
Dlhodobý nehmotný majetok spolu (súčet r. 01 až 08)	09	54 298,82	31 840,80	14 010,00		72 129,62	46 816,42	3 054,08			49 870,50

Položka majetku	Č. r.	Opravné položky						Zostatková hodnota			
		2015	Prírastky	Úbytky	Presuny	2016	2015	Prírastky	Úbytky	Presuny	2016
a	b	11	12	13	14	15	16	17	18	19	20
Aktivované náklady na vývoj	01										
Softvér	02										
Oceniteľné práva	03										
Goodwill alebo záporný goodwill z konsolidácie kapitálu	04										
Drobný dlhodobý nehmotný majetok	05										
Ostatný dlhodobý nehmotný majetok	06										
Obstaranie dlhodobého nehmotného majetku	07										
Poskytnuté preddavky na dlhodobý nehmotný majetok	08										
Dlhodobý nehmotný majetok spolu (súčet r. 01 až 08)	09						7 482,40	0,00	0,00	7 482,40	22 259,12

Položka majetku	Č. r.	Obstarávacia cena						Oprávk					
		2015	Prírastky	Úbytky	Presuny	2016	2015	Prírastky	Úbytky	Presuny	2016		
a	b	1	2	3	4	5	6	7	8	9	10		
Pozemky	10	30 745 980,98	9,58	2 756,61		30 743 233,95							
Umelecké diela a zbierky	11	76 147,55	36 300,00			112 447,55							
Predmety z drahých kovov	12												
Stavby	13	21 537 726,13	4 632 510,22	2 316 378,94		23 853 857,41	9 892 537,67	991 047,95	273 542,08		10 610 043,54		
Samostatné hnutelné veci a súbory hnutelných vecí	14	916 784,29	77 950,29	102 284,30		892 450,28	790 072,56	58 531,91	111 562,33		737 042,14		
Dopravné prostriedky	15	436 938,91	16 550,00	212,00		453 276,91	385 413,33	30 408,12	250,00		415 572,05		
Pestovateľské celky trv.porast.	16												
Základné stádo a ťaž.zvieratá	17												
Drobný dlhodobý hm.majetok	18	8 824,08	2 440,61			11 264,69	108,41	2 440,61			2 549,02		
Ostatný dlhodobý hm.majetok	19	40 452,09		744,00		39 708,09	36 877,88	1 056,29	744,00		37 190,17		
Obstaranie dlhodobého hmotného majetku	20	522 142,43	1 451 748,56	1 730 197,84		243 693,15	145 335,59				145 335,59		
Poskytnuté preddavky na dlhodobý hmotný majetok	21	0,00	13 550,00	13 550,00		0,00							
Dlhodobý hmotný majetok spolu (súčet r. 10 až 21)	22	54 284 996,46	6 231 059,26	4 166 123,69		56 349 932,03	11 250 346,04	1 063 484,88	386 098,41		11 947 732,51		

Položka majetku	Č. r.	Opravné položky						Zostatková hodnota					
		2015	Prírastky	Úbytky	Presuny	2016	2015	Prírastky	Úbytky	Presuny	2016		
a	b	11	12	13	14	15	16	17	18	19	20		
Pozemky	10												
Umelecké diela a zbierky	11												
Predmety z drahých kovov	12												
Stavby	13												
Samostatné hnutelné veci a súbory hnutelných vecí	14												
Dopravné prostriedky	15												
Pestovateľské celky trv.porast.	16												
Základné stádo a ťaž.zvieratá	17												
Drobný dlhodobý hm.majetok	18												
Ostatný dlhodobý hm.majetok	19												
Obstaranie dlhodobého hmotného majetku	20												
Poskytnuté preddavky na dlhodobý hmotný majetok	21												
Dlhodobý hmotný majetok spolu (súčet r. 10 až 21)	22												

Položka majetku	Č. r.	Obstarávacia cena					Oprávk				
		2015	Prírastky	Úbytky	Presuny	2016	2015	Prírastky	Úbytky	Presuny	2016
a	b	1	2	3	4	5	6	7	8	9	10
Podielové cenné papiere a podiely v dcérskej účtovnej jednotke	23	165 970,78				165 970,78	165 970,78				165 970,78
Podielové cenné papiere a podiely v spoločnosti s podstatným vplyvom	24										
Realizovateľné cenné papiere a podiely	25	2 082 582,17				2 082 582,17					
Dlhové cenné papiere držané do splatnosti	26										
Pôžičky účtovnej jednotke v konsolidovanom celku	27										
Ostatné pôžičky	28										
Ostatný dlhodobý finančný majetok	29										
Obstaranie dlhodobého finančného majetku	30	445 416,00				445 416,00					
Dlhodobý finančný majetok spolu (súčet r. 22 až 30)	31	2 693 968,95				2 693 968,95	165 970,78				165 970,78
Neobezpečný majetok spolu (r. 09 + r. 22 + r. 31)	32	57 033 264,23	6 262 900,06	4 180 133,89		59 116 030,60	11 463 133,24	1 086 538,96	386 098,41		12 163 573,79

Položka majetku	Č. r.	Opravné položky					Zostatková hodnota				
		2015	Prírastky	Úbytky	Presuny	2016	2015	Prírastky	Úbytky	Presuny	2016
a	b	11	12	13	14	15	16	17	18	19	20
Podielové cenné papiere a podiely v dcérskej účtovnej jednotke	23										
Podielové cenné papiere a podiely v spoločnosti s podstatným vplyvom	24									0,00	0,00
Realizovateľné cenné papiere a podiely	25									2 082 582,17	2 082 582,17
Dlhové cenné papiere držané do splatnosti	26										
Pôžičky účtovnej jednotke v konsolidovanom celku	27										
Ostatné pôžičky	28										
Ostatný dlhodobý finančný majetok	29										
Obstaranie dlhodobého finančného majetku	30									445 416,00	445 416,00
Dlhodobý finančný majetok spolu (súčet r. 22 až 30)	31									2 527 998,17	2 527 998,17
Neobezpečný majetok spolu (r. 09 + r. 22 + r. 31)	32									45 570 130,99	46 952 456,81

Tabuľka č. 3 - Majetkové podiely CP

Druh cenného papiera	Názov účtovnej jednotky	Právna forma	Podiel na základnom imaní (v %)	Základné imanie	Podiel na hlasovacích právach (v %)	Hodnota podielu 2016	Hodnota podielu 2015	Hodnota vlastného imania 2016	Hodnota vlastného imania 2015
a	1	2	3	4	5	6	7	8	9
O	Mestské lesy, s.r.o.	112	100,000000	6 638,78	100,000000	0,00	0,00	60 351,76	62 402,46
O	Mestský podnik služieb, s.r.o.	112	100,000000	9 959,00	100,000000	0,00	0,00	672,55	-63 187,08
O	Mestský bytový podnik, s.r.o.	112	100,000000	149 373,00	100,000000	0,00	0,00	12 460,81	1 856,25
Spolu	x	x	x	165 970,78	x	0,00	0,00	73 485,12	1 071,63

Tabuľka č. 4 - Realizovateľné CP

Druh cenného papiera	Názov účtovnej jednotky	Právna forma	Hodnota podielu 2016	Hodnota podielu 2015
a	1	2	3	4
N	Stredoslovenská vodárenská spoločnosť, a.s.	111	1 533 705,87	1 533 705,87
N	FIN.M.O.S. a.s.	111	548 876,30	548 876,30
Spolu	x	x	2 082 582,17	2 082 582,17

Tabuľka č.8 - Opravné položky k pohľadávkam

Číslo účtu	Zostatok opravnej položky 2015	Tvorba	Zníženie	Zrušenie	Zostatok opravnej položky 2016
a	1	2	3	4	5
319	61 845,76	41 593,70	11 487,71		91 951,75
319	44 837,71	10 688,93	7 520,16	394,11	47 612,37
319	5 368,06		90,00	1 448,50	3 849,56
319		554,16			554,16
319	2 700,62				2 700,62
319	248,94				248,94
311	2 818,36				2 818,36
378	19 052,74	232,00	2 452,28		16 832,46
311	14 436,36	3 241,12	13 066,57		4 610,91
Spolu	151 328,55	56 309,91	34 616,72	1 842,61	171 179,13

Tabuľka č. 9 - Pohľadávky podľa doby splatnosti

Pohľadávky podľa doby splatnosti	Číslo riadku	Zostatok 2016	Zostatok 2015
a	b	1	2
Pohľadávky v lehote splatnosti	01	93 007,17	574 606,34
Pohľadávky so zostatkovou dobou splatnosti do jedného roka vrátane	02	67 467,56	574 606,34
Pohľadávky so zostatkovou dobou splatnosti od jedného do piatich rokov vrátane	03	25 539,61	
Pohľadávky so zostatkovou dobou splatnosti dlhšou ako päť rokov	04		
Pohľadávky po lehote splatnosti	05	400,00	100,00
Spolu (r. 01 + r. 05)	06	93 407,17	574 706,34

Tabuľka č. 10 - Náklady budúcich období

Náklady budúcich období	Zostatok 2016	Zostatok 2015
Nájomné		30,00
Náklady z budúceho odvodu príjmov RO		
Nájomné reklamných plôch, vysielacieho času, inzertného priestoru		
Predpliatné	1 020,42	900,68
Predpliatné poisťné	9 666,94	8 221,22
Ostatné	2 932,85	13 376,53
Spolu	13 620,21	22 528,43

Tabuľka č. 11 - Prijímy budúcich období

	Prijímy budúcich období	Zostatok 2016	Zostatok 2015
Nájomné			
Poistné plnenie			
Ostatné		3 698,67	2 582,91
Spolu		3 698,67	2 582,91

Tabuľka č. 12 - Vlastné imanie

Názov položky	Oceňovacie rozdiely z preceňovania majetku a záväzkov	Oceňovacie rozdiely z kapitálových účasťí	Zákonný rezervný fond	Ostatné fondy	Nevysporiadaný výsledok hospodárenia minulých rokov	Výsledok hospodárenia	Podiely iných účtovných jednotiek
a	1	2	3	4	5	6	7
Zostatok 2015			17 731,84	253 218,28	36 462 757,40	175 920,57	
Prírastky			903,60	39 860,79	529 674,15	411 039,27	
Úbytky				61 472,78	998 326,31	384 560,03	
Presun			-18 635,44	-231 606,29	74 321,16	175 920,57	
Zostatok 2016			0,00	0,00	36 068 426,40	378 320,38	

Tabuľka č. 13 - Rezervy zákonné

Položka rezerv	Číslo riadku	Zostatok 2015	Presun	Tvorba	Použitie	Zrušenie	Zostatok 2016
a	b	1	2	3	4	5	6
Rezervy zákonné dlhodobé							
Rekultivácia pozemku; uzavretie, rekultivácia a monitorovanie skládky odpadov po jej uzatvorení	01	184 633,55					184 633,55
Náklady súvisiace s odstránením znečistenia životného prostredia, odpadov a obalov	02						
Iné	03	150 000,00					150 000,00
Spolu rezervy zákonné dlhodobé (súčet r. 01 až r. 03)	04	334 633,55					334 633,55
Rezervy zákonné krátkodobé							
Rekultivácia pozemku; uzavretie, rekultivácia a monitorovanie skládky odpadov po jej uzatvorení	05						
Náklady súvisiace s odstránením znečistenia životného prostredia, odpadov a obalov	06						
Iné	07	330 192,73	-244 007,99	19 977,80	75 264,12	10 920,62	19 977,80
Spolu rezervy zákonné krátkodobé (súčet r. 05 až r. 07)	08	330 192,73	-244 007,99	19 977,80	75 264,12	10 920,62	19 977,80

Tabuľka č. 14 - Rezervy ostatné

Položka rezerv	Číslo riadku	Zostatok 2015	Presun	Tvorba	Použitie	Zrušenie	Zostatok 2016
a	b	1	2	3	4	5	6
Rezervy ostatné dlhodobé							
Rekultivácia pozemku; uzavretie, rekultivácia a monitorovanie skládok odpadov po jej uzatvorení	01						
Zamestnanecké požitky	02						
Náklady súvisiace s odstránením znečistenia životného prostredia, odpadov a obalov	03						
Prebiehajúce a hroziace súdne spory	04						
Iné	05	0,00	244 007,99	33 868,15			277 876,14
Spolu rezervy ostatné dlhodobé (súčet r. 01 až r. 05)	06	0,00	244 007,99	33 868,15			277 876,14
Rezervy ostatné krátkodobé							
Rekultivácia pozemku; uzavretie, rekultivácia a monitorovanie skládok odpadov po jej uzatvorení	07						
Zamestnanecké požitky	08						
Náklady súvisiace s odstránením znečistenia životného prostredia, odpadov a obalov	09						
Nevyfakturované dodávky a služby	10						
Náklady na zostavenie, overenie, zverejnenie účtovnej závierky a výročnej správy týkajúcej sa vykazovaného účtovného obdobia	11						
Prebiehajúce a hroziace súdne spory	12						
Iné	13						
Spolu rezervy ostatné krátkodobé (súčet r. 7 až r. 13)	14	0,00					0,00

Tabuľka č. 15 - Záväzky podľa doby splatnosti

Záväzky podľa doby splatnosti	Číslo riadku	Zostatok 2016	Zostatok 2015
a	b	1	2
Záväzky v lehote splatnosti	01	3 833 036,07	4 069 753,53
Záväzky so zostatkovou dobou splatnosti do jedného roka vrátane	02	779 864,05	823 396,60
Záväzky so zostatkovou dobou splatnosti od jedného do piatich rokov vrátane	03	31 191,25	34 785,10
Záväzky so zostatkovou dobou splatnosti dlhšou ako päť rokov	04	3 021 980,77	3 211 571,83
Záväzky po lehote splatnosti	05		
Spolu (r. 01 + r. 05)	06	3 833 036,07	4 069 753,53

Tabuľka č. 16 - Bankové úvery

Charakter bankového úveru	Poskytovateľ bankového úveru	Mena	Úroková sadzba v %	Dátum splatnosti	Krátkodobá časť		Dlhodobá časť		Výška istiny 2016	Nákladový úrok za rok 2016
					Zostatok 2016	Zostatok 2015	Zostatok 2016	Zostatok 2015		
a	b	1	2	3	4	5	6	7	8	9
I	VÚB, a.s.	EUR	2,51	20.06.2017	2 676,55	5 364,00	0,00	2 676,55	2 676,55	89,37
I	VÚB, a.s.	EUR	2,75	20.10.2017	8 341,33	10 200,00	0,00	8 341,33	8 341,33	221,39
I	VÚB, a.s.	EUR	3,38	25.05.2016	0,00	7 105,00	0,00	0,00	0,00	32,10
I	Prima banka	EUR	3,5	19.08.2017	30 790,51	57 197,76	6 400,00	37 190,51	30 790,51	1 157,30
I	VÚB, a.s.	EUR	0,70	20.11.2020	9 996,00	9 996,00	30 008,00	40 004,00	9 996,00	296,67
I	VÚB, a.s.	EUR	0,70	20.05.2027	39 690,00	39 690,00	793 761,64	108 134,00	39 690,00	3 530,93
I	Unicredit Leasing Slovakia, a.s.	EUR	0,00	05.03.2017	4 676,19	4 676,21	0,00	4 676,19	4 676,19	0,00
I	Unicredit Leasing Slovakia, a.s.	EUR	0,00	05.07.2017	3 310,99	3 311,01	0,00	3 310,99	3 310,99	0,00
I	1. stavebná sporiteľňa	EUR	4,70	24.07.2024	0,00	0,00	2 209,04	4 635,24	2 209,04	0,00
I	1. stavebná sporiteľňa	EUR	7,70	31.01.2020	0,00	0,00	372,74	3 470,62	372,74	0,00
I	OTP	EUR	2,87	20.11.2025	0,00	0,00	415 118,00	36 597,27	415 118,00	11 425,59
I	OTP	EUR	2,85	20.03.2021	0,00	0,00	154 266,66	0,00	154 266,66	5 780,89
I	OTP	EUR	2,80	30.06.2020	0,00	0,00	24 932,50	0,00	24 932,50	11 200,48
K	OTP	EUR	2,80	08.02.2017	26 192,20	0,00	0,00	0,00	26 192,20	2 301,06
I	OTP	EUR	2,80	31.12.2016	0,00	400 000,00	0,00	0,00	0,00	0,00
Spolu	x	x	x	x	125 673,77	537 539,98	1 427 068,58	249 036,70	722 572,71	36 035,78

Tabuľka č. 17 - Časové rozlíšenie na strane pasív - Výdavky budúcich období

Výdavky budúcich období		číslo riadku	Zostatok 2016		Zostatok 2015	
a	b		1	2		
Nájomné		01				
Ostatné		02			1 541,78	
Spolu		03	0,00	0,00	1 541,78	

Tabuľka č. 18 - Časové rozlíšenie na strane pasív - Výnosy budúcich období

Výnosy budúcich období	číslo riadku	Zostatok 2016	Zostatok 2015
a	b	1	2
Nájomné	01	24 094,83	35 434,54
Predpliatné	02	250,20	
Výnosy z budúceho odvodu príjmov RO	03		15,00
Zaplatené paušály	04		
Zostatky v súvislosti s emisnými kvótami	05		
Transfery	06	4 375 067,50	4 827 662,40
Ostatné	07	2 414 999,56	33 131,97
Spolu	08	6 814 412,09	4 896 243,91

Tabuľka č. 19 - Náklady na služby

Náklady na služby	Číslo riadku	Podnikateľská činnosť				Spolu 2015
		Hlavná činnosť	Podnikateľská činnosť	Spolu 2016	Spolu 2015	
a	b	1	2	3	4	
Nákup licencií a licenčné poplatky	01	11 801,11		11 801,11	7 313,63	
Doprava, preprava	02	1 050,00	10 802,27	11 852,27	21 833,63	
Prenájom (lízing)	03	13 874,24		13 874,24	8 433,46	
Nájomné - budovy, objekty alebo ich časti	04	8 448,95	23 400,00	31 848,95	61 510,39	
Nájomné - dopravné prostriedky	05	2 100,00		2 100,00	1 392,94	
Nájomné - iné	06	2 723,13	106 299,89	109 023,02	334,68	
Právne, ekonomické a iné poradenstvo	07	26 568,40	3 050,00	29 608,40	25 708,03	
Poradenstvo - hardware, software	08	10 184,68	2 214,02	12 398,70	9 224,50	
Propagácia, reklama, inzercia	09	1 195,20	640,00	1 835,20	194,44	
Školenia, kurzy, semináre, porady, konferencie, sympózia	10	7 099,20	1 010,80	8 110,00	3 672,50	
Administratívne a režijné náklady	11	857,14	8 400,00	9 257,14		
Strážna služba	12	2 552,40		2 552,40	2 459,20	
Telekomunikačné služby	13	23 215,92	7 634,02	30 849,94	36 293,44	
Štúdiá, expertízy, posudky	14	12 563,74		12 563,74	11 597,40	
Konkurzy a súťaže	15	7 288,45		7 288,45	2 201,50	
Spotreba poštových známok a poštové služby hrazené hotovosťou	16	638,75	131,80	770,55	994,75	
Ostatné poštové služby	17	20 243,44	1 363,81	21 607,25	19 208,21	
Náklady na overenie účtovnej závierky	18	4 560,00		4 560,00	7 400,00	
Náklady na uisťovacie auditorské služby s výnimkou overenia účtovnej závierky	19					
Náklady na súvisiace auditorské služby	20					
Náklady na daňové poradenstvo poskytnuté auditorom alebo auditorskou spoločnosťou	21	2 400,00		2 400,00		
Náklady na ostatné neauditorské služby poskytnuté auditorom alebo auditorskou spoločnosťou	22					
Iné služby	23	621 364,23	835 947,75	1 457 211,98	1 468 114,73	
Spolu	24	780 718,98	1 000 794,36	1 781 513,34	1 687 887,43	

Tabuľka č. 20 - Ostatné náklady na prevádzkovú činnosť

Ostatné náklady na prevádzkovú činnosť	číslo riadku	Hlavná činnosť	Podnikateľská činnosť	Spolu 2016	Spolu 2015
a	b	1	2	3	4
Náhrady zo zodpovednosti za spôsobené škody	01				
Náhrady cestovných nákladov iným než vlastným zamestnancom	02				
Náhrada mzdy a plátov iným než vlastným zamestnancom	03				
Odmeny a príspevky iným než vlastným zamestnancom. (poslancom, členom komisii a podobne)	04	25 418,18		25 418,18	15 284,85
Členské príspevky	05	2 870,09		2 870,09	3 604,09
Iné	06		15 958,94	15 958,94	13 528,00
Spolu	07	28 288,27	15 958,94	44 247,21	32 416,94

Tabuľka č. 21 - Ostatné finančné náklady

Ostatné finančné náklady	číslo riadku	Hlavná činnosť	Podnikateľská činnosť	Spolu 2016	Spolu 2015
a	b	1	2	3	4
Poistenie nehnuteľností	01	9 921,95		9 921,95	10 655,81
Poistenie dopravných prostriedkov	02	6 652,44		6 652,44	2 257,04
Ostatné poistenie	03	1 601,96		1 601,96	518,27
Bankové poplatky	04	8 715,29	14 160,44	22 875,73	19 240,12
Ostatné finančné náklady	05		2 328,49	2 328,49	
Spolu	06	26 891,64	16 488,93	43 380,57	32 671,24

Tabuľka č. 22 - Ostatné výnosy z prevádzkovej činnosti

Ostatné výnosy z prevádzkovej činnosti		číslo riadku	Hlavná činnosť	Podnikateľská činnosť	Spolu 2016	Spolu 2015
a	b					
Dobropisy, refundácie nákladov minulého účtovného obdobia	01	1	11 622,50	2	3	4
Výnosy z prenájmu	02	1	387 793,92		11 622,50	29 256,59
Poistné plnenia	03	1	1 876,59		387 793,92	305 088,75
Inventúrne prebytky	04	1	33 213,22		1 876,59	1 939,51
Náhrada za škodu	05	1	130,00		33 213,22	2 069,76
Ostatné	06	1	113 762,86	561 430,33	130,00	
Spolu	07		548 399,09	561 430,33	1 109 829,42	847 668,34

Tabuľka č. 24 - Nehnuteľné kultúrne pamiatky

Nehnuteľná kultúrna pamiatka	Správca nehnuteľnej kultúrnej pamiatky	Hodnota
a	1	2
budova Mestského úradu	Mesto Krupina	64 743,18
budova Mestskej knižnice	Mesto Krupina	0,00
strážna veža Vartovka	Mesto Krupina	13 037,39
pamätník Červenej armáde na Svätotrojčom námestí v Krupina	Mesto Krupina	3 000,00
socha Andreja Sládkoviča v parku A. Sládkoviča	Mesto Krupina	8 000,00
budova múzea A. Sládkoviča	Mesto Krupina	2 349,62
Spolu	x	91 130,19

**Poznámky konsolidovanej účtovnej závierky
zostavenej k 31. decembru 2016**
(pre zjednodušenie sa používa ďalej len „konsolidované poznámky“)

I. VŠEOBECNÉ ÚDAJE

1. Identifikačné údaje konsolidujúcej účtovnej jednotky:

Názov konsolidujúcej účtovnej jednotky: Mesto Krupina

Sídlo konsolidujúcej účtovnej jednotky: Svätotrojčné námestie

IČO konsolidujúcej účtovnej jednotky: 00320056

Dátum založenia/zriadenia konsolidujúcej účtovnej jednotky: 1.1.1991

Konsolidovaná účtovná závierka konsolidovaného celku Mesta Krupina bola zostavená v súlade so zákonom č. 431/2002 Z. z. o účtovníctve v znení neskorších predpisov (ďalej len „zákon o účtovníctve“) a v súlade s Opatrením Ministerstva financií Slovenskej republiky zo dňa 17. decembra 2008 č. MF/27526/2008 – 31, ktorým sa ustanovujú podrobnosti o metódach a postupoch konsolidácie vo verejnej správe a podrobnosti o usporiadaní a označovaní položiek konsolidovanej účtovnej závierky vo verejnej správe v znení neskorších predpisov.

Konsolidovaná účtovná závierka je sprístupnená k nahliadnutiu na web stránke mesta a v sídle konsolidujúcej účtovnej jednotky Mesta Krupina.

Deň, ku ktorému bola zostavená konsolidovaná účtovná závierka (31. 12. 2016) je zhodný s dňom, ku ktorému bola zostavená individuálna účtovná závierka všetkých konsolidovaných účtovných jednotiek:

2. Informácie o konsolidovanom celku

Konsolidovaný celok Mesta Krupina obsahuje tieto účtovné jednotky:

Názov účtovnej jednotky	Právna forma	Podiel konsolidujúcej ÚJ na ZI (%)	Podiel konsolidujúcej ÚJ na hlasovacích právach (%)
Mesto Krupina	obec	100	100
Základná škola J.C.Hronského	RO	100	100
Základná škola E.M.Šoltésovej	RO	100	100
Základná umelecká škola	RO	100	100
Domček-Centrum voľného času	RO	100	100
Kultúrne centrum a múzeum A.Sládkoviča	RO	100	100
Materská škola	RO	100	100
Mestský podnik služieb, s. r. o.	s. r. o.	100	100
Mestský bytový podnik, s. r. o.	s. r. o.	100	100
Mestské lesy, s. r. o.	s. r. o.	100	100

Identifikačné údaje všetkých účtovných jednotiek konsolidovaného celku Mesta Krupina sú uvedené v tabuľke č. 1 v tabuľkovej časti konsolidovaných poznámok.

Nižšie sú uvedené účtovné jednotky, v ktorých má konsolidujúca účtovná jednotka podiel, ale nespĺňajú podmienky zahnutia do konsolidovaného celku (v súlade s § 22 zákona o účtovníctve) spolu s uvedením dôvodu nezahnutia do konsolidovanej účtovnej závierky:

Názov účtovnej jednotky	Sídlo	Dôvod nezahnutia do KÚZ
Stredoslovenská vodárenská spol. a. s.	Partizánska cesta 5, Banská Bystrica	Podiel na ZI je do 20% na základe rozhodnutia MF SR do konsolidácie nevstupujú
FIN.M.O.S.	Pekná cesta 11, Bratislava	Podiel na ZI je do 20% na základe rozhodnutia MF SR do konsolidácie nevstupujú
Dexia banka Slovensko, a. s.	Hodžova 11, Žilina	Podiel na ZI bol do 20% na základe rozhodnutia MF SR do konsolidácie nevstupovali. V roku 2015 boli CP predané.

*uvádzajú sa tu napríklad obchodné spoločnosti v konkurze alebo likvidácii, obchodné spoločnosti určené na predaj, obchodné spoločnosti s podielom na ich vlastnom imaní menšom ako 20% a podobne. Identifikačné údaje týchto

účtovných jednotiek sa nachádzajú v hárkoch 7.1 – Dlhodobý finančný majetok - podiely, 7.2 – Dlhodobý finančný majetok - ostatné, resp. v podsúvahovej evidencii.

Konsolidovaná účtovná jednotka *Mesto Krupina* zostavuje konsolidovanú účtovnú zvierku. Táto konsolidovaná účtovná zvierka zostavená k 31. decembru 2016 bola zahnutá do konsolidovanej účtovnej zvierky konsolidovaného celku *Mesta Krupina*.

3. Informácie o organizačnej štruktúre a hlavných predstaviteľoch konsolidujúcej účtovnej jednotky

Hlavný predstaviteľ konsolidujúcej účtovnej jednotky – primátor mesta: Ing. Radoslav Vazan

Iný hlavný predstaviteľ konsolidujúcej účtovnej jednotky – zástupca primátora: Mgr. Anna Borbuliaková

Iný hlavný predstaviteľ konsolidujúcej účtovnej jednotky – prednosta úradu: Ing. Štefan Schnitzer do 31.1.2016
Ing. Eva Lukáčová od 2.2.2016

Iný hlavný predstaviteľ konsolidujúcej účtovnej jednotky – hlavný kontrolór mesta: Ing. Adrián Macko

Konsolidovaný celok mal v roku 2016 priemere 250,02 zamestnancov, z toho riadiacich pracovníkov 31.

4. Zmena konsolidovaného celku

V priebehu účtovného obdobia od 1. januára 2016 do 31. decembra 2016 nedošlo k žiadnym zmenám v štruktúre konsolidovaného celku *Mesta Krupina* (uvádzajú sa účtovné jednotky, v ktorých materská účtovná jednotka verejnej správy v priebehu roka nadobudla podiel, resp. došlo k zmene podielu v dcérskej, spoločnej, pridruženej ÚJ alebo došlo k zmene z titulu zriadenia, splynutia, zrušenia, zlúčenia rozpočtovej resp. príspevkovej org. konsolidovaného celku).

Názov účtovnej jednotky	Právna forma	Zmena v konsolidovanom celku	Dátum zmeny v konsolidovanom celku	Podiel konsolidujúcej ÚJ na VI, nadobudnutý v roku 2016 (%)	Podiel konsolidujúcej ÚJ na výsledku hospodárenia (eur)

5. Informácie o výsledku hospodárenia z dôvodu predaja majetku medzi účtovnými jednotkami konsolidovaného celku *Mesta Krupina*

V priebehu účtovného obdobia roku 2016 sa medzi účtovnými jednotkami konsolidovaného celku *Mesta Krupina* neuskutočnil nákup resp. predaj majetku.

6. Informácie o účtovných zásadách a účtovných metódach

a) Dlhodobý nehmotný a dlhodobý hmotný majetok

Dlhodobý majetok obstaraný kúpou sa oceňuje obstarávacou cenou, ktorá zahŕňa cenu obstarania a náklady súvisiace s obstaraním (clo, prepravu, montáž, poisťné a pod.). Súčasťou obstarávacej ceny dlhodobého hmotného a nehmotného majetku nie sú/sú úroky z úverov (podľa rozhodnutia účtovnej jednotky). Zľava z ceny, ktorú poskytol dodávateľ k majetku sa účtuje ako zníženie nákladov na predaný alebo spotrebovaný majetok.

Hodnota obstarávaného dlhodobého hmotného majetku, ktorý sa používa, sa trvalo zniží o oprávky, ktoré zodpovedajú výške opotrebenia majetku.

O opravných položkách sa účtuje v prípade prechodného zníženia hodnoty majetku ku dňu, ku ktorému sa zostavuje účtovná zvierka.

Dlhodobý majetok vytvorený vlastnou činnosťou sa oceňuje vlastnými nákladmi. Za vlastné náklady sa považujú všetky priame náklady vynaložené na výrobu alebo inú činnosť a všetky nepriame náklady vzťahujúce sa na výrobu alebo inú činnosť.

Dlhodobý majetok nadobudnutý bezodplatným prevodom pri splynutí, zlúčení, rozdelení alebo pri prevode správy sa oceňuje cenou, v ktorej sa doteraz viedol v účtovníctve. Ak cenu nie je možné zistiť, oceňuje sa

reprodukčnou obstarávacou cenou. Dlhodobý nehmotný a hmotný majetok obstaraný iným spôsobom (napr. bezodplatne nadobudnutý majetok, delimitovaný, novo zistený majetok pri inventarizácii) sa oceňuje reprodukčnou obstarávacou cenou, t.j. cenou, za ktorú by sa majetok obstaral v čase, keď sa o ňom účtuje.

Dlhodobý nehmotný majetok a dlhodobý hmotný majetok odpisovaný sa odpisuje podľa odpisového plánu, ktorý bol zostavený na základe predpokladanej doby jeho používania a predpokladaného priebehu jeho morálneho a fyzického opotrebenia. Účtovná jednotka odpisuje majetok na základe zákona o účtovníctve a účtuje o účtovných odpisoch.

b) Dlhodobý finančný majetok

Finančné investície, cenné papiere a majetkové účasti sa oceňujú obstarávacou cenou, vrátane nákladov súvisiacich s obstaraním (provízie maklérom, poplatky burze).

c) Zásoby

Zásoby nakupované sa oceňujú obstarávacou cenou, ktorá zahŕňa cenu obstarania a náklady súvisiace s obstaraním (clo, dovoznú prírážku, prepravu, poisťné, provízie, skonto a pod.). Úroky z cudzích zdrojov nie sú súčasťou obstarávacej ceny. Nakupované zásoby sú oceňované váženým aritmetickým priemerom z obstarávacích cien.

Zásoby vytvorené vlastnou činnosťou sa oceňujú vlastnými nákladmi.

Toto ocenenie sa upravuje o zníženie hodnoty zásob.

d) Pohľadávky

Pohľadávky pri ich vzniku sa oceňujú menovitou hodnotou. Pohľadávky pri odplatnom nadobudnutí alebo pohľadávky nadobudnuté vkladom do základného imania sa oceňujú obstarávacou cenou, t.j. vrátane nákladov súvisiacich s obstaraním.

Opravná položka sa vytvára napr. k pohľadávkam po splatnosti a nedobytným pohľadávkam, kde existuje riziko nevykonalosti pohľadávok.

e) Finančné účty

Peňažné prostriedky a ceniny sa oceňujú menovitou hodnotou.

f) Náklady budúcich období a príjmy budúcich období

Náklady budúcich období a príjmy budúcich období sú vykázané vo výške, ktorá je potrebná na dodržanie zásady vecnej a časovej súvislosti s účtovným obdobím.

g) Rezervy

Rezervy sú záväzky s neurčitým časovým vymedzením alebo výškou a oceňujú sa v očakávanej výške záväzku. V účtovnej závierke sa tvoria rezervy najmä na nevyfakturované dodávky a služby, mzdy za dovolenku zamestnancov vrátane sociálneho a zdravotného poistenia, súdne spory a podobne.

h) Záväzky

Záväzky sa pri ich vzniku oceňujú menovitou hodnotou a pri ich prevzatí sa oceňujú obstarávacou cenou.

Ak sa pri inventarizácii zistí, že suma záväzkov je iná ako ich výška v účtovníctve, uvedú sa záväzky v účtovníctve a v účtovnej závierke v tomto zistenom ocenení.

i) Výdavky budúcich období a výnosy budúcich období

Výdavky budúcich období a výnosy budúcich období sú vykázané vo výške, ktorá je potrebná na dodržanie zásady vecnej a časovej súvislosti s účtovným obdobím.

j) Deriváty

Deriváty sa pri nadobudnutí oceňujú cenou obstarania a ku dňu, ku ktorému sa zostavuje účtovná závierka, reálnou hodnotou.

Zmeny reálnych hodnôt zabezpečovacích derivátov sa účtujú bez vplyvu na výsledok hospodárenia priamo do vlastného imania na účet 414. Výsledok realizácie zabezpečovacích derivátov sa účtuje na účtoch 567 – Náklady na derivátové operácie a 667 – Výnosy z derivátových operácií.

Zmeny reálnych hodnôt derivátov určených na obchodovanie na tuzemskej burze, zahraničnej burze alebo inom verejnom trhu sa účtujú s vplyvom na výsledok hospodárenia na účtoch 567 a 667.

Zmeny reálnych hodnôt derivátov určených na obchodovanie na neverejnom trhu sa účtujú bez vplyvu na výsledok hospodárenia priamo do vlastného imania na účet 414. Výsledok realizácie týchto obchodov sa účtuje na účtoch 567 – Náklady na derivátové operácie a 667 – Výnosy z derivátových operácií.

k) Majetok a záväzky zabezpečené derivátmi

Majetok a záväzky zabezpečené derivátmi sa oceňujú reálnou hodnotou. Zmeny reálnych hodnôt majetku a záväzkov zabezpečených derivátmi sa účtujú bez vplyvu na výsledok hospodárenia priamo do vlastného imania na účet 414.

l) Cudzia mena

Majetok a záväzky vyjadrené v cudzej mene sa prepočítavajú na slovenskú menu euro referenčným výmenným kurzom určeným a vyhláseným Európskou centrálnou bankou alebo Národnou bankou Slovenska v deň predchádzajúci dňu uskutočnenia účtovného prípadu alebo v iný deň, ak to ustanovuje osobitný predpis, resp. v deň, ku ktorému sa zostavuje účtovná zvierka.

m) Výnosy

Tržby za vlastné výkony a tovar neobsahujú daň z pridanej hodnoty. Sú tiež znížené o zľavy a zrážky (rabaty, bonusy, skontá, dobropisy a pod.) bez ohľadu na to, či zákazník mal vopred na zľavu nárok, alebo či ide o dodatočne uznanú zľavu. Tržby sú účtované ku dňu splnenia dodávky alebo služby.

O výnosoch z poplatkov sa účtuje v časovej a vecnej súvislosti s vyrubení poplatkov (ak je účtovná jednotka výbercom poplatkov).

II. INFORMÁCIE O METÓDACH A POSTUPOCH KONSOLIDÁCIE**1. Informácie o použitých metódach konsolidácie**

Konsolidované účtovné jednotky (obchodné spoločnosti) boli zahrnuté do konsolidovanej účtovnej zvierky konsolidovaného celku *Mesta Krupina* metódou konsolidácie uvedenou v nasledujúcom prehľade:

Názov resp. obchodné meno konsolidovanej účtovnej jednotky	Metóda úplnej konsolidácie	Metóda podielovej konsolidácie	Metóda vlastného imania
<i>Mesto Krupina</i>	áno		
Základná škola J.C.Hronského	áno		
Základná škola E.M.Šoltésovej	áno		
Základná umelecká škola	áno		
Domček -Centrum voľného času	áno		
Kultúrne centrum a múzeum A. Sládkoviča	áno		
Materská škola	áno		
Mestský podnik služieb, s. r. o.	áno		
Mestský bytový podnik, s. r. o.	áno		
Mestské lesy, s. r. o.	áno		

Metóda úplnej konsolidácie bola použitá pri dcérskych účtovných jednotkách.

2. Goodwill/záporný goodwill

V konsolidovanej účtovnej zvierke konsolidovaného celku *Mesta Krupina* nie je vykázaný k 31. decembru 2016 goodwill. Goodwill vzniká pri kúpe podielov v dcérskych, spoločných a pridružených účtovných jednotkách a v súvahe sa vykazuje ako dlhodobý nehmotný majetok a je odpisovaný po dobu 5 rokov.

Názov konsolidovanej účtovnej jednotky	Goodwill/ (negatívny goodwill) aktivovaný pri prvej konsolidácii kapitálu	Goodwill / (negatívny goodwill) k 31.12.2016 (Netto)
Spolu		

ÚJ nemá náplň v tomto bode.

3. Konsolidácia medzivýsledku

Realizovaný medzivýsledok z predaja dlhodobého hmotného majetku, dlhodobého nehmotného majetku a zásob v rámci konsolidovaného celku *Mesta Krupina* nebol eliminovaný z dôvodu, že sa predaj majetku resp. zásob neuskutočnil. ÚJ teda nemá náplň v tomto bode.

III. INFORMÁCIE O ÚDAJOCH NA STRANE AKTÍV A PASÍV SÚVAHY

1. Dlhodobý majetok

Prehľad o pohybe dlhodobého nehmotného a dlhodobého hmotného majetku od 1. januára 2016 do 31. decembra 2016 je uvedený v tabuľke č. 2 v tabuľkovej časti konsolidovaných poznámok.

Detailnejšie informácie o dlhodobom finančnom majetku vykazanom v konsolidovanej účtovnej závierke k 31. decembru 2016 sú uvedené v tabuľke č. 3 v tabuľkovej časti konsolidovaných poznámok.

Eliminačné operácie boli uskutočnené na účte 061 Podielové CP a podiely v dcérskych ÚJ v roku 2016 v hodnote 165 970,78 €.

2. Zásoby

Zníženie úžitkovej hodnoty zásob zohľadnené vytvorením opravnej položky ÚJ nerealizovala, nakoľko nebol dôvod na jej tvorbu, t.j. ÚJ nevykazovala nadmerné zásoby, preto nebolo potrebné znížovať ich úžitkovú hodnotu.

3. Pohľadávky

K pochybným a nedobytným pohľadávkam, kde existuje riziko nevymožiteľnosti, bola vytvorená opravná položka. Vývoj opravnej položky je uvedený v tabuľke č. 8 v tabuľkovej časti konsolidovaných poznámok.

Prehľad pohľadávok z hľadiska ich vekovej štruktúry a z hľadiska splatnosti je uvedený v tabuľke č. 9 v tabuľkovej časti konsolidovaných poznámok.

Z celkovej čiastky pohľadávok 93 407,17 € predstavujú pohľadávky voči ostatným účtovným jednotkám konsolidovaného celku hodnotu 0,00 €, preto neboli v rámci konsolidačných operácií ani eliminované z pohľadávkových účtov. Hodnota pohľadávok tak činí k 31.12.2016 sumu 93 407,17 €.

Okrem vyššie uvedeného boli v rámci konsolidačných operácií v pohľadávkach konsolidovaného celku eliminované vzájomne odsúhlasené hodnoty zostatkov účtov 355 Zúčtovanie transferov rozpočtu obce a VÚC - t.j. hodnota majetku zvereného do správy podriadeným RO v celkovej výške 3 505 230,03 €.

4. Časové rozlíšenie aktív

Významné položky časového rozlíšenia aktív sú uvedené v tabuľkovej časti konsolidovaných poznámok nasledovne: v tabuľke č. 10 Náklady budúcich období a v tabuľke č. 11 Príjmy budúcich období.

5. Vlastné imanie

Prehľad o pohybe vlastného imania konsolidovaného celku Mesta Krupina od 1. januára 2016 do 31. decembra 2016 je uvedený v tabuľke č. 12 v tabuľkovej časti konsolidovaných poznámok.

Nakoľko neboli v roku 2016 vykázané žiadne oceňovacie rozdiely zaúčtované v súvislosti s precenením majetku a záväzkov, neboli v položke oceňovacie rozdiely z precenenia majetku a záväzkov v rámci konsolidačných operácií pri eliminácii kapitálu ani eliminované.

V položke oceňovacie rozdiely z kapitálových účastín nebol vykázaný rozdiel medzi uznaným ocenením a účtovným ocenením.

Eliminačné operácie boli uskutočnené na účte 427 Ostatné fondy v roku 2016 v hodnote 165 970,78 €. V rámci eliminačných operácií boli preúčtované sumy z účtu 421 Zákonný rezervný fond vo výške 18 635,44 € a z účtu 427 Ostatné fondy vo výške 127 108,29 € na účet 428 Nevysporiadaný výsledok hospodárenia z minulých.

6. Rezervy

Prehľad rezerv konsolidovaného celku v členení na zákonné a ostatné je uvedený v tabuľkovej časti konsolidovaných poznámok nasledovne: v tabuľke č. 13 - rezervy zákonné a v tabuľke č. 14 - rezervy ostatné.

V celkovej výške rezerv nie sú vykázané rezervy voči ostatným účtovným jednotkám konsolidovaného celku.

Popis rezervy	Vytvorené voči účtovnej jednotke	Stav k 31. decembru 2016
Spolu		

7. Závazky

Prehľad záväzkov z hľadiska ich vekovej štruktúry a z hľadiska splatnosti je uvedený v tabuľke č. 15 v tabuľkovej časti konsolidovaných poznámok.

Z celkovej čiastky záväzkov 3 833 036,07 € predstavujú záväzky voči ostatným účtovným jednotkám konsolidovaného celku hodnotu 0,00 € pretože neboli v rámci konsolidačných operácií ani eliminované zo záväzkových účtov. Výsledná výška záväzkov je k 31.12.2016 vo výške 3 833 036,07 €.

Okrem vyššie uvedeného boli v rámci konsolidačných operácií v záväzkoch konsolidovaného celku eliminované vzájomne odsúhlasené hodnoty zostatkov účtov 355 Zúčtovanie transferov rozpočtu obce a VÚC - t.j. hodnota majetku zvereného do správy podriadených RO v celkovej výške 3 505 230,03 €.

8. Bankové úvery a ostatné prijaté návratné finančné výpomoci

Bližšie informácie o bankových úveroch a prijatých návratných finančných výpomociach konsolidovaného celku vykázanych k 31. decembru 2016 sú uvedené v tabuľke č. 16 v tabuľkovej časti konsolidovaných poznámok. Ako finančné výpomoci k 31. decembru 2016 neboli vykázané návratné finančné výpomoci prijaté od účtovných jednotiek konsolidovaného celku.

9. Časové rozlíšenie pasív

V tabuľkovej časti konsolidovaných poznámok sú uvedené významné položky časového rozlíšenia pasív nasledovne: v tabuľke č. 17 Výdavky budúcich období a v tabuľke č. 18 Výnosy budúcich období.

Výnosy budúcich období obsahujú aj prijaté kapitálové transfery a nespotrebované bežné transfery tak v roku 2016 ako aj v predchádzajúcich účtovných obdobiach. Ich bližšie členenie podľa poskytovateľa transferu je uvedené v nasledovnom prehľade:

Poskytovateľ transferu	Stav k 31. decembru 2016
BB SK - projekt: Rekonštrukcia strážnej veže Vartovka	4 500,00€
MV SR – projekt: Výstavba telocvične ZŠ E.M. Šoltésovej	200 000,00 €
Environmentálny fond – projekt: Vodovod v lokalite Červená Hora	184 204,00
MP RV SR – projekt: Optimalizácia energetickej náročnosti MŠ na ulici Malinovského	109 316,06 €
Spolu	498 020,06

10. VÝNOSY

V tabuľkovej časti konsolidovaných poznámok je uvedené detailné členenie vybraných položiek výnosov konsolidovaného celku Mesta Krupina účtovného obdobia roku 2016, konkrétne v tabuľke č. 22 Ostatné výnosy z prevádzkovej činnosti.

K 31. decembru 2016 sú ako výnosy konsolidovaného celku Mesta Krupina vykazané aj výnosy voči ostatným účtovným jednotkám konsolidovaného celku, ktoré boli v rámci konsolidačných operácií predmetom eliminácie. Prehľad jednotlivých eliminovaných výnosových účtov je uvedený v nasledovnej tabuľke:

Názov účtu výnosov	Výška výnosov voči ÚJ konsolidovaného celku
Tržby z predaja služieb (účet 602)	
Daňové výnosy samosprávy (účet 632) - daň z nehnuteľností	1 349,06 €
Výnosy z poplatkov (účet 633) - poplatky za komunál. odpad	3 842,78 €
Ost. výnosy z prevádz. činnosti (účet 648)	600,00 €
Výnosy z bež. transferov z rozpočtu obce... (účet 691)	1 197 742,61 €
Výnosy z kapitál. transferov z rozpočtu obce ... (účet 692)	95 965,86 €
Výnosy samosprávy z BT od ost. sub. mimo VS	200,00
Výnosy samosprávy z odvodu rozpočt. príjmov (účet 699)	212 604,60 €
Spolu	1 512 304,91

Nižšie uvedená tabuľka obsahuje údaje o významných výnosoch konsolidovaného celku Mesta Krupina, vykázaných k 31.12.2016 a k 31.12.2015:

Druh výnosov	Popis /číslo účtu a názov/	Hlavná činnosť	Podnikateľská činnosť	Spolu k 31.12.2016	Výnosy k 31.12.2015
Tržby za vlastné výkony a tovar	601 - Tržby za vlastné výrobky	0,00	1 141 840,46	1 141 840,76	1 016 674,64
	602 - Tržby z predaja služieb	295 775,22	410 067,76	705 842,98	631 736,65
	604 - Tržby za tovar	8 163,29	0,00	8 163,29	5 910,30
Zmena stavu vnútroorganizačných zásob	611 - Zmena stavu nedokončenej výroby	0,00	0,00	0,00	0,00
	612 - Zmena stavu polotovarov	0,00	0,00	0,00	0,00
	613 - Zmena stavu výrobkov	0,00	- 3 701,40	-3 701,40	3 107,40
	614 - Zmena stavu zvierat	0,00	0,00	0,00	0,00
Aktivácia	621 - Aktivácia materiálu a tovaru	0,00	0,00	0,00	0,00
	622 - Aktivácia vnútroorganizačných služieb	0,00	0,00	0,00	0,00
	623 - Aktivácia dlhodobého nehmotného majetku	0,00	0,00	0,00	0,00
	624 - Aktivácia dlhodobého hmotného majetku	0,00	0,00	0,00	0,00
Daňové a colné výnosy a výnosy z poplatkov	631 - Daňové a colné výnosy štátu	0,00	0,00	0,00	0,00
	632 - Daňové výnosy samosprávy	3 120 215,51	0,00	3 120 215,51	2 803 551,01
	633 - Výnosy z poplatkov	284 214,35	0,00	284 214,35	249 878,07
Ostatné výnosy	641 - Tržby z predaja dlhodobého nehmotného a hmotného majetku	65 912,81	0,00	65 912,81	25 506,51
	642 - Tržby z predaja materiálu	0,00	6 213,62	6 213,62	29 696,52
	644 - Zmluvné pokuty, penále a úroky z omeškania	0,00	0,00	0,00	0,00
	645 - Ostatné pokuty, penále a úroky z omeškania	2 027,51	0,00	2 027,51	2 598,30
	646 - Výnosy z odpísaných pohľadávok	0,00	0,00	0,00	0,00
	648 - Ostatné výnosy z prevádzkovej činnosti	548 399,09	561 430,33	1 109 829,42	847 668,34
Zúčtovanie rezerv a opravných položiek z prevádzkovej a finančnej činnosti a zúčtovanie časového rozlíšenia	652 - Zúčtovanie zákonných rezerv z prevádzkovej činnosti	0,00	0,00	0,00	0,00
	653 - Zúčtovanie ostatných rezerv z prevádzkovej činnosti	10 920,00	0,00	10 920,00	42 195,00
	657 - Zúčtovanie zákonných OP z prevádzkovej činnosti	0,00	1 703,04	1 703,04	0,00
	658 - Zúčtovanie ostatných OP z prevádzkovej činnosti	20 940,48	0,00	20 940,48	148 587,67
	654 - Zúčtovanie rezerv z finančnej činnosti	0,00	0,00	0,00	0,00
	659 - Zúčtovanie OP z finančnej činnosti	21 612,00	0,00	21 612,00	0,00
	655 - Zúčtovanie komplexných nákladov budúcich období	0,00	0,00	0,00	0,00
Finančné výnosy	661 - Tržby z predaja cenných papierov a podielov	0,00	0,00	0,00	32 175,00
	662 - Úroky	439,10	438,21	877,31	1 308,32
	663 - Kurzové zisky	0,00	0,00	0,00	0,00
	664 - Výnosy z precenenia cenných papierov	0,00	0,00	0,00	0,00
	665 - Výnosy z dlhodobého finančného majetku	3 000,00	0,00	3 000,00	0,00
	666 - Výnosy z krátkodobého finančného majetku	0,00	0,00	0,00	0,00

	667 - Výnosy z derivátových operácií	0,00	0,00	0,00	0,00
	668 - Ostatné finančné výnosy	0,00	0,00	0,00	332,47
Mimoriadne výnosy	672 - Náhrady škôd	0,00	0,00	0,00	0,00
	674 - Zúčtovanie rezerv	0,00	0,00	0,00	0,00
	678 - Ostatné mimoriadne výnosy	0,00	0,00	0,00	0,00
	679 - Zúčtovanie opravných položiek	0,00	0,00	0,00	0,00
Výnosy z transferov a rozpočtových príjmov v obciach, VÚC a v RO a PO zriadených obcou alebo VÚC	691 - Výnosy z bežných transferov z rozpočtu obce alebo z rozpočtu VÚC v rozpočtových organizáciách a príspevkových organizáciách zriadených obcou alebo vyšším územným celkom	0,00	0,00	0,00	0,00
	692 - Výnosy z kapitálových transferov z rozpočtu obce alebo z rozpočtu VÚC rozpočtových organizáciách a príspevkových organizáciách zriadených obcou alebo vyšším územným celkom	0,00	0,00	0,00	0,00
	693 - Výnosy samosprávy z bežných transferov zo štátneho rozpočtu a od iných subjektov verejnej správy	1 729 018,90	0,00	1 729 018,90	1 537 347,92
	694 - Výnosy samosprávy z kapitálových transferov zo štátneho rozpočtu a od iných subjektov verejnej správy	136 835,95	0,00	136 835,95	181 758,21
	695 - Výnosy samosprávy z bežných transferov od Európskych spoločenstiev	0,00	0,00	0,00	0,00
	696 - Výnosy samosprávy z kapitálových transferov od Európskych spoločenstiev	0,00	0,00	0,00	0,00
	697 - Výnosy samosprávy z bežných transferov od ostatných subjektov mimo verejnej správy	3 200,00	0,00	3 200,00	18 296,37
	698 - Výnosy samosprávy z kapitálových transferov od ostatných subjektov mimo verejnej správy	0,00	0,00	0,00	0,00
	699 - Výnosy samosprávy z odvodu rozpočtových príjmov	0,00	0,00	0,00	0,00
Spolu		6 250 674,21	2 117 992,32	8 368 666,53	7 578 328,70

11. NÁKLADY

V tabuľkovej časti konsolidovaných poznámok je uvedené detailné členenie vybraných položiek nákladov konsolidovaného celku *Mesta Krupina* účtovného obdobia roku 2016, konkrétne v tabuľke č. 19 Náklady na služby, v tabuľke č. 20 Ostatné náklady na prevádzkovú činnosť a v tabuľke č. 21 Ostatné finančné náklady.

K 31. decembru 2016 sú ako náklady konsolidovaného celku *Mesta Krupina* vykázané aj náklady voči ostatným účtovným jednotkám konsolidovaného celku, ktoré boli v rámci konsolidačných operácií predmetom eliminácie. Prehľad jednotlivých eliminovaných nákladových účtov je uvedený v nasledovnej tabuľke:

Názov účtu nákladov	Výška nákladov voči ÚJ konsolidovaného celku
Ostatné služby (účet 518)	800,00 €
Daň z nehnuteľností (účet 532)	130,50 €
Ostatné dane a poplatky (účet 538) - komunál. odpad	5 061,34 €
Náklady na transfery z rozpočtu obce (účet 584)	1 293 708,47 €
Náklady z odvodu príjmov (účet 588)	211 728,85 €
Náklady z budúceho odvodu príjmov (účet 589)	875,75 €
Spolu	1 512 304,91 €

Nižšie uvedená tabuľka obsahuje údaje o významných nákladoch konsolidovaného celku Mesta Krupina, vykázaných k 31.12.2016 a k 31.12.2015

Druh nákladov	Popis /číslo účtu a názov/	Hlavná činnosť	Podnikateľská činnosť	Spolu k 31.12.2016	Náklady k 31.12.2015
Spotrebované nákupy	501 - Spotreba materiálu	453 742,48	224 188,07	677 930,55	650 618,02
	502 - Spotreba energie	224 804,06	19 588,66	244 392,72	265 650,82
	503 - Spot. ost. neskladovateľných dodávok	802,17	0,00	802,17	1 066,94
	504 - Predaný tovar	4 530,60	0,00	4 530,60	2 962,96
Služby	511 - Opravy a udržiavanie	478 996,98	27 515,70	506 512,68	253 510,86
	512 - Cestovné	33 524,37	339,42	33 863,79	21 372,52
	513 - Náklady na reprezentáciu	12 435,86	2 059,01	14 494,87	12 608,24
	518 - Ostatné služby	780 718,98	1 000 794,36	1 781 513,34	1 687 887,43
Osobné náklady	521 - Mzdové náklady	2 165 895,50	370 844,41	2 536 739,91	2 376 036,70
	524 - Zákonné sociálne poistenie	771 848,72	129 374,21	901 222,93	829 237,78
	525 - Ostatné sociálne poistenie	25 307,63	0,00	25 307,63	20 056,86
	527 - Zákonné sociálne náklady	87 444,53	26 023,68	113 468,21	106 186,24
	528 - Ostatné sociálne náklady	475,14	0,00	475,14	0,00
Dane a poplatky	531 - Daň z motorových vozidiel	0,00	8 864,75	8 864,75	9 145,77
	532 - Daň z nehnuteľností	61,20	0,00	61,20	61,20
	538 - Ostatné dane a poplatky	1 746,23	3 487,62	5 233,85	12 731,38
Ostatné náklady na prevádzkovú činnosť	541 - ZC predaného dlhodob. nehmot. a hmot. majetku	2 909,16	0,00	2 909,16	14 372,98
	542 - Predaný materiál	0,00	0,00	0,00	0,00
	544 - Zmluvné pokuty, penále a úroky z omeškania	0,00	60,00	60,00	7,15
	545 - Ostatné pokuty, penále a úroky z omeškania	37,51	14,62	52,13	584,89
	546 - Odpis pohľadávky	0,00	1 146,16	1 146,16	14 059,39
	548 - Ostatné náklady na prevádzkovú činnosť	28 288,27	15 958,94	44 247,21	32 416,94
	549 - Manká a škody	0,00	0,00	0,00	0,00
Odpisy, rezervy a opravné položky z prevádzkovej a finančnej činnosti a zúčtovanie časového rozlíšenia	551 - Odpisy dlhodobého nehmotného a hmotného majetku	564 801,05	151 215,70	716 016,75	779 783,06
	552 - Tvorba zákonných rezerv z prevádzkovej činnosti	0,00	0,00	0,00	0,00
	553 - Tvorba ostatných rezerv z prevádzkovej činnosti	42 888,15	0,00	42 888,15	10 920,00
	557 - Tvorba zákonných OP z prevádzkovej činnosti	0,00	232,00	232,00	19 052,74
	558 - Tvorba ostatných OP z prevádzkovej činnosti	52 836,79	0,00	52 836,79	27 818,93
	554 - Tvorba rezerv z finančnej činnosti	0,00	0,00	0,00	0,00
	559 - Tvorba opravných položiek z finančnej činnosti	0,00	0,00	0,00	5 905,00
	555 - Zúčtovanie komplexných nákladov budúcich období	0,00	0,00	0,00	0,00
Finančné náklady	561 - Predané cenné papiere a podiely	0,00	0,00	0,00	18 256,66
	562 - Úroky	48 532,74	28 406,96	76 939,70	56 203,52
	563 - Kurzové straty	0,00	0,00	0,00	0,00
	564 - Náklady na precenenie cenných papierov	0,00	0,00	0,00	0,00
	566 - Náklady na krátkodobý finančný majetok	0,00	0,00	0,00	0,00
	567 - Náklady na derivátové operácie	0,00	0,00	0,00	0,00

	568 - Ostatné finančné náklady	26 891,64	16 488,93	43 380,57	32 671,24
	569 - Manká a škody na finančnom majetku	0,00	0,00	0,00	0,00
Mimoriadne náklady	572 - Škody	0,00	0,00	0,00	0,00
	574 - Tvorba rezerv	0,00	0,00	0,00	0,00
	578 - Ostatné mimoriadne náklady	0,00	0,00	0,00	0,00
	579 - Tvorba opravných položiek	0,00	0,00	0,00	0,00
Náklady na transfery a náklady z odvodu príjmov	581 - Náklady na transfery zo štátneho rozpočtu do štátnych rozpočtových organizácií a príspevkových organizácií	0,00	0,00	0,00	0,00
	582 - Náklady na transfery zo štátneho rozpočtu ostatným subjektom verejnej správy	0,00	0,00	0,00	0,00
	583 - Náklady na transfery zo štátneho rozpočtu subjektom mimo verejnej správy	0,00	0,00	0,00	0,00
	584 - Náklady na transfery z rozpočtu obce alebo z rozpočtu vyššieho územného celku do rozpočtových organizácií a príspevkových organizácií zriadených obcou alebo VÚC	0,00	0,00	0,00	0,00
	585 - Náklady na transfery z rozpočtu obce alebo z rozpočtu VÚC ostatným subjektom verejnej správy	0,00	0,00	0,00	0,00
	586 - Náklady na transfery z rozpočtu obce alebo z rozpočtu vyššieho územného celku subjektom mimo verejnej správy	143 731,71	0,00	143 731,71	134 369,76
	587 - Náklady na ostatné transfery	0,00	0,00	0,00	0,00
	588 - Náklady z odvodu príjmov	0,00	0,00	0,00	0,00
	589 - Náklady z budúceho odvodu príjmov	0,00	0,00	0,00	0,00
	Dane z príjmov	591 - Splatná daň z príjmov	68,36	10 423,12	10 491,48
595 - Dodatočne platená daň z príjmov		0,00	0,00	0,00	0,00
Spolu		5 953 319,83	2 037 026,32	7 990 346,15	7 402 408,13

Pozn: Na účte 553 – Tvorba ostatných rezerv z prevádzkovej činnosti bola v roku 2016 vytvorená rezerva na súdny spor so spoločnosťou GENERIX, a.s. Bratislava v sume 33 868,15 €.

IV. INÉ AKTÍVA A PASÍVA

1. Prípadné ďalšie záväzky

Konsolidovaný celok Mesto Krupina nemá prípadné ďalšie záväzky, ktoré sa nesledujú v bežnom účtovníctve a neuvádzajú sa v súvahe:

- poskytnuté záruky tretím stranám (s vyčíslením hodnoty),
- poskytnuté ručenia (s vyčíslením hodnoty),
- existujúce a hroziace súdne spory (s vyčíslením hodnoty).

Zoznam nehnuteľných kultúrnych pamiatok spravovaných účtovnou jednotkou je uvedený v tabuľke č. 24 v tabuľkovej časti konsolidovaných poznámok. Nižšie uvedená tabuľka dopĺňa uvedené informácie o nasledovné:

inventárne číslo	Názov	Vstupná cena	dátum zaradenia	zostatková cena k 31.12.2016
DM100-1000001	Budova MsÚ, Svätotrojičné nám.4/4 ,LV2952	234 425,25	1.1.1991	64 743,18
DM100-1000026	Mestská knižnica, Svätotrojičné nám.č.15 ,LV 445	157 137,19	1.1.1991	0,00
DM200-2000034	Strážna veža - VARTOVKA, č.s.2670, LV 4578 na parc. KN-E 6621/2	9 387,90	24.4.2007	13 037,39
NEOD1-7000027	Pamätník červenej armáde na Svätotrojičnom nám.	3 000,00	22.1.2010	3 000,00
NEOD1-7000034	Socha Sládkoviča v parku A. Sládkoviča	8 000,00	1.4.2011	8 000,00
DM100-1000085/1	Budova múzea A. Sládkoviča súp.č.51	3 295,40	2.1.2014	2 349,62

2. Ostatné finančné povinnosti

V. SKUTOČNOSTI, KTORÉ NASTALI PO DNI, KU KTORÉMU SA ZOSTAVUJE ÚČTOVNÁ ZÁVIERKA, DO DŇA JEJ ZOSTAVENIA

Po 31. decembri 2016 nenastali také udalosti, ktoré by si vyžadovali zverejnenie alebo vykázanie v konsolidovanej účtovnej závierke za rok 2016.

29.5.2017

Dátum

Podpis štatutárneho orgánu

