



STOPERCENTNÁ DAŇOVÁ

AUDIT A DAŇOVÉ PORADENSTVO

SPRÁVA NEZÁVISLÉHO AUDÍTORA pre poslancov Obecného zastupiteľstva Obce Liptovské Sliache

Správa z auditu konsolidovanej účtovnej závierky

Názor

Uskutočnili sme audit priloženej konsolidovanej účtovnej závierky účtovnej jednotky verejnej správy, ktorú za konsolidovaný celok zostavila konsolidujúca účtovná jednotka **Obec Liptovské Sliache** (IČO 00 315 745), a ktorá obsahuje konsolidovanú súvahu k 31. decembru 2016, konsolidovaný výkaz ziskov a strát za rok končiaci sa k uvedenému dátumu, a poznámky, ktoré obsahujú súhrn významných účtovných zásad a účtovných metód a ďalšie vysvetľujúce informácie.

Podľa nášho názoru priložená konsolidovaná účtovná závierka poskytuje pravdivý a verný obraz konsolidovanej finančnej situácie konsolidovaného celku k 31. decembru 2016 a jej konsolidovaného výsledku hospodárenia za rok končiaci sa k uvedenému dátumu podľa zákona č. 431/2002 Z. z. o účtovníctve v znení neskorších predpisov (ďalej len „zákon o účtovníctve“).

Základ pre názor

Audit sme vykonali podľa medzinárodných audítorských štandardov (International Standards on Auditing, ISA). Naša zodpovednosť podľa týchto štandardov je uvedená v odseku Zodpovednosť audítora za audit konsolidovanej účtovnej závierky. Od konsolidovaného celku sme nezávislí podľa ustanovení zákona č. 423/2015 Z. z. o štatutárnom audite a o zmene a doplnení zákona č. 431/2002 Z. z. o účtovníctve v znení neskorších predpisov (ďalej len „zákon o štatutárnom audite“) týkajúcich sa etiky, vrátane Etického kódexu audítora, relevantných pre náš audit účtovnej závierky a splnili sme aj ostatné požiadavky týchto ustanovení týkajúcich sa etiky. Sme presvedčení, že audítorské dôkazy, ktoré sme získali, poskytujú dostatočný a vhodný základ pre náš názor.

Zodpovednosť štatutárneho orgánu za konsolidovanú účtovnú závierku

Štatutárny orgán konsolidujúcej účtovnej jednotky **Obec Liptovské Sliache**, je zodpovedný za zostavenie konsolidovanej účtovnej závierky tak, aby poskytovala pravdivý a verný obraz podľa zákona o účtovníctve a za tie interné kontroly, ktoré považuje za potrebné na zostavenie konsolidovanej účtovnej závierky, ktorá neobsahuje významné nesprávnosti, či už v dôsledku podvodu alebo chyby.

Pri zostavovaní konsolidovanej účtovnej závierky je štatutárny orgán zodpovedný za zhodnotenie schopnosti konsolidovaného celku nepretržite pokračovať vo svojej činnosti, za opísanie skutočností týkajúcich sa nepretržitého pokračovania v činnosti, ak je to potrebné, a za použitie predpokladu nepretržitého pokračovania v činnosti v účtovníctve.

Zodpovednosť audítora za audit konsolidovanej účtovnej závierky

Našou zodpovednosťou je získať primerané uistenie, či konsolidovaná účtovná závierka ako celok neobsahuje významné nesprávnosti, či už v dôsledku podvodu alebo chyby, a vydať správu audítora, vrátane názoru. Primerané uistenie je uistenie vysokého stupňa, ale nie je zárukou toho, že audit vykonaný podľa medzinárodných audítorských štandardov vždy odhalí významné nesprávnosti, ak také existujú. Nesprávnosti môžu vzniknúť v dôsledku podvodu alebo chyby a za významné sa považujú vtedy, ak by sa dalo odôvodnene očakávať, že jednotlivito alebo v súhrne by mohli ovplyvniť ekonomické rozhodnutia používateľov, uskutočnené na základe tejto konsolidovanej účtovnej závierky.

V rámci auditu uskutočneného podľa medzinárodných audítorských štandardov, počas celého auditu uplatňujeme odborný úsudok a zachováваме profesionálny skepticizmus. Okrem toho:

- Identifikujeme a posudzujeme riziká významnej nesprávnej konsolidovanej účtovnej závierky, či už v dôsledku podvodu alebo chyby, navrhujeme a uskutočňujeme audítorské postupy reagujúce na tieto riziká a získavame audítorské dôkazy, ktoré sú dostatočné a vhodné na poskytnutie základu pre náš názor. Riziko neodhalenia významnej nesprávnej v dôsledku podvodu je vyššie ako toto riziko v dôsledku chyby, pretože podvod môže zahŕňať tajnú dohodu, falšovanie, úmyselné vynechanie, nepravdivé vyhlásenie alebo obídenie internej kontroly.
- Oboznamujeme sa s internými kontrolami relevantnými pre audit, aby sme mohli navrhnúť audítorské postupy vhodné za daných okolností, ale nie za účelom vyjadrenia názoru na efektívnosť interných kontrol konsolidovaného celku.
- Hodnotíme vhodnosť použitých účtovných zásad a účtovných metód a primeranosť účtovných odhadov a uvedenie s nimi súvisiacich informácií, uskutočnené štatutárnym orgánom.
- Robíme záver o tom, či štatutárny orgán vhodne v účtovníctve používa predpoklad nepretržitého pokračovania v činnosti a na základe získaných audítorských dôkazov záver o tom, či existuje významná neistota v súvislosti s udalosťami alebo okolnosťami, ktoré by mohli významne spochybniť schopnosť konsolidovaného celku nepretržite pokračovať v činnosti. Ak dospejeme k záveru, že významná neistota existuje, sme povinní upozorniť v našej správe audítora na súvisiace informácie uvedené v účtovnej závierke alebo, ak sú tieto informácie nedostatočné, modifikovať náš názor. Naše závery vychádzajú z audítorských dôkazov získaných do dátumu vydania našej správy audítora.
- Hodnotíme celkovú prezentáciu, štruktúru a obsah konsolidovanej účtovnej závierky vrátane informácií v nej uvedených, ako aj to, či konsolidovaná účtovná závierka zachytáva uskutočnené transakcie a udalosti spôsobom, ktorý vedie k ich vernému zobrazeniu.
- Získavame dostatočné a vhodné audítorské dôkazy o finančných údajoch účtovných jednotiek alebo ich obchodných aktivitách v rámci konsolidovaného celku pre účely vyjadrenia názoru na konsolidovanú účtovnú závierku. Zodpovedáme za vedenie, kontrolu a realizáciu auditu konsolidovaného celku. Ostávame výhradne zodpovední za náš názor audítora.

Správy k ďalším požiadavkám zákonov a iných právnych predpisov

Správa k informáciám, ktoré sa uvádzajú v konsolidovanej výročnej správe, v ktorej sa uvádzajú aj údaje individuálnej výročnej správy

V konsolidovanej výročnej správe sú v súlade s § 22b ods. 2 zákona o účtovníctve uvedené aj údaje z individuálnej výročnej správy. Štatutárny orgán je zodpovedný za informácie uvedené v konsolidovanej výročnej správe, zostavenej podľa požiadaviek zákona o účtovníctve. Náš vyššie uvedený názor na konsolidovanú účtovnú závierku sa nevzťahuje na iné informácie v konsolidovanej výročnej správe.

V súvislosti s auditom konsolidovanej účtovnej závierky je našou zodpovednosťou oboznámenie sa s informáciami uvedenými v konsolidovanej výročnej správe a posúdenie, či tieto informácie nie sú vo významnom nesúlade s auditovanou konsolidovanou účtovnou závierkou alebo našimi poznatkami, ktoré sme získali počas auditu konsolidovanej účtovnej závierky, alebo sa inak zdajú byť významne nesprávne.

Posúdili sme, či konsolidovaná výročná správa účtovnej jednotky verejnej správy, ktorú za konsolidovaný celok zostavila konsolidujúca účtovná jednotka **Obec Liptovské Sliache**, obsahuje informácie, ktorých uvedenie vyžaduje zákon o účtovníctve, vrátane údajov individuálnej výročnej správy.

Na základe prác vykonaných počas auditu konsolidovanej a individuálnej účtovnej závierky, podľa nášho názoru:

- informácie uvedené v konsolidovanej výročnej správe vrátane údajov individuálnej výročnej správy zostavenej za rok 2016 sú v súlade s konsolidovanou a individuálnou účtovnou závierkou za daný rok,
- konsolidovaná výročná správa, v ktorej sa uvádzajú aj údaje z individuálnej výročnej správy, obsahuje informácie podľa zákona o účtovníctve.

Okrem toho, na základe našich poznatkov o účtovnej jednotke a situácii v nej, ktoré sme získali počas auditu konsolidovanej a individuálnej účtovnej závierky, sme povinní uviesť, či sme zistili významné nesprávnosti v konsolidovanej výročnej správe, ktorú sme obdržali pred dátumom vydania tejto správy audítora. V tejto súvislosti neexistujú zistenia, ktoré by sme mali uviesť.

L. Mikuláš, 9. november 2017

Audítorská spoločnosť
Stopercentná daňová, kom. spol.
OR Žilina, oddiel Sr, vložka číslo 10053/L
Pišútova 937/14
Číslo licencie SKAU 233
031 01 Liptovský Mikuláš

Zodpovedný audítor
Ing. Dana Droppová
Číslo dekrétu 769



Označenie	STRANA AKTÍV	Číslo riadku	2016	2015
			Netto	Netto
a	b	c	1	2
	SPOLU MAJETOK r. 002 + r. 035 + r. 113 + r. 117	001	6 402 095,12	6 515 402,78
A.	Neobežný majetok r. 003 + r. 012 + r. 025	002	6 196 267,64	6 251 028,21
A.I.	Dlhodobý nehmotný majetok súčet (r. 004 až 011)	003	3 131,02	32 786,61
A.I.1.	Aktivované náklady na vývoj (012) - (072+091AÚ)	004	0,00	0,00
2.	Softvér (013) - (073+091AÚ)	005	0,00	0,00
3.	Oceniteľné práva (014) - (074+091AÚ)	006	0,00	0,00
4.	Goodwill z konsolidácie kapitálu alebo záporný goodwill z konsolidácie kapitálu (+/-)	007	0,00	0,00
5.	Drobný dlhodobý nehmotný majetok (018) - (078+091AÚ)	008	0,00	0,00
6.	Ostatný dlhodobý nehmotný majetok (019) - (079+091AÚ)	009	3 131,02	32 786,61
7.	Obstaranie dlhodobého nehmotného majetku (041) - (093)	010	0,00	0,00
8.	Poskytnuté preddavky na dlhodobý nehmotný majetok (051) - (095AÚ)	011	0,00	0,00
A.II.	Dlhodobý hmotný majetok súčet (r. 013 až 024)	012	5 690 532,85	5 715 637,83
A.II.1.	Pozemky (031) - (092AÚ)	013	452 373,41	451 810,85
2.	Umelecké diela a zbierky (032) - (092AÚ)	014	0,00	0,00
3.	Predmety z drahých kovov (033) - (092AÚ)	015	0,00	0,00
4.	Stavby (021) - (081+092AÚ)	016	4 705 375,98	4 635 461,98
5.	Samostatné huteľné veci a súbory huteľných vecí (022) - (082+092AÚ)	017	194 439,28	242 274,88
6.	Dopravné prostriedky (023) - (083+092AÚ)	018	81 178,43	236 591,09
7.	Pestovateľské celky trvalých porastov (025) - (085+092AÚ)	019	0,00	0,00
8.	Základné stádo a ťažné zvieratá (026) - (086+092AÚ)	020	0,00	0,00
9.	Drobný dlhodobý hmotný majetok (028) - (088+092AÚ)	021	389,45	856,97
10.	Ostatný dlhodobý hmotný majetok (029) - (089+092AÚ)	022	0,00	0,00
11.	Obstaranie dlhodobého hmotného majetku (042) - (094)	023	256 776,30	148 642,06
12.	Poskytnuté preddavky na dlhodobý hmotný majetok (052) - (095AÚ)	024	0,00	0,00
A.III.	Dlhodobý finančný majetok súčet (r.026 + r.027 + r.029 až 034)	025	502 603,77	502 603,77
A.III.1.	Podielové cenné papiere a podiely v dcérskej účtovnej jednotke (061) - (096AÚ)	026	0,00	0,00
2.	Podielové cenné papiere a podiely v spoločnosti s podstatným vplyvom (062) - (096AÚ)	027	0,00	0,00
	z toho: goodwill	028	0,00	0,00
3.	Realizovateľné cenné papiere a podiely (063) - (096AÚ)	029	502 603,77	502 603,77
4.	Dlhové cenné papiere držané do splatnosti (065) - (096AÚ)	030	0,00	0,00
5.	Pôžičky účtovnej jednotke v konsolidovanom celku (066) - (096AÚ)	031	0,00	0,00
6.	Ostatné pôžičky (067) - (096AÚ)	032	0,00	0,00
7.	Ostatný dlhodobý finančný majetok (069) - (096AÚ)	033	0,00	0,00
8.	Obstaranie dlhodobého finančného majetku (043) - (096AÚ)	034	0,00	0,00
B.	Obežný majetok r. 036 + r. 042 + r. 050 + r. 063 + r. 088+ r. 101 + r. 107	035	198 533,70	258 201,52
B.I.	Zásoby súčet (r. 037 až 041)	036	6 870,00	8 912,84
B.I.1.	Materiál (112 + 119) - (191)	037	6 870,00	8 912,84
2.	Nedokončená výroba a polotovary (121 + 122) - (192 + 193)	038	0,00	0,00
3.	Výrobky (123) - (194)	039	0,00	0,00
4.	Zvieratá (124) - (195)	040	0,00	0,00
5.	Tovar (132 + 133 + 139) - (196)	041	0,00	0,00
B.II.	Zúčtovanie medzi subjektami verejnej správy súčet (r. 043 až r. 049)	042	0,00	0,00
B.II.1.	Zúčtovanie odvodov príjmov rozpočtových organizácií do rozpočtu zriaďovateľa (351)	043	0,00	0,00
2.	Zúčtovanie transferov štátneho rozpočtu (353)	044	0,00	0,00
3.	Zúčtovanie transferov rozpočtu obce a vyššieho územného celku (355)	045	0,00	0,00
4.	Zúčtovanie transferov zo štátneho rozpočtu v rámci konsolidovaného celku (356)	046	0,00	0,00
5.	Ostatné zúčtovanie rozpočtu obce a vyššieho územného celku (357)	047	0,00	0,00
6.	Zúčtovanie transferov zo štátneho rozpočtu iným subjektom (358)	048	0,00	0,00

Označenie	STRANA AKTÍV	Číslo riadku	2016	2015
			Netto	Netto
a	b	c	1	2
7.	Zúčtovanie transferov medzi subjektami verejnej správy a iné zúčtovania (359)	049	0,00	0,00
B.III.	Dlhodobé pohľadávky súčet (r. 051 až 061)	050	2 046,90	1 445,74
B.III.1.	Odberatelia (311AÚ) - (391AÚ)	051	1 709,13	1 305,00
2.	Zmenky na inkaso (312AÚ) - (391AÚ)	052	0,00	0,00
3.	Pohľadávky za eskontované cenné papiere (313AÚ) - (391AÚ)	053	0,00	0,00
4.	Ostatné pohľadávky (315AÚ) - (391AÚ)	054	237,77	140,74
5.	Pohľadávky voči zamestnancom (335AÚ) - (391AÚ)	055	100,00	0,00
6.	Pohľadávky voči združeniu (369AÚ) - (391AÚ)	056	0,00	0,00
7.	Pohľadávky a záväzky z pevných termínových operácií (373AÚ) - (391AÚ)	057	0,00	0,00
8.	Pohľadávky z nájmu (374AÚ) - (391AÚ)	058	0,00	0,00
9.	Pohľadávky z vydaných dlhopisov (375AÚ) - (391AÚ)	059	0,00	0,00
10.	Nakúpené opcie (376AÚ) - (391AÚ)	060	0,00	0,00
11.	Iné pohľadávky (378AÚ) - (391AÚ)	061	0,00	0,00
	z toho: odložená daňová pohľadávka	062	0,00	0,00
B.IV.	Krátkodobé pohľadávky súčet (r. 064 až 087)	063	24 012,17	34 931,83
B.IV.1.	Odberatelia (311AÚ) - (391AÚ)	064	0,00	0,00
2.	Zmenky na inkaso (312AÚ) - (391AÚ)	065	0,00	0,00
3.	Pohľadávky za eskontované cenné papiere (313AÚ) - (391AÚ)	066	0,00	0,00
4.	Poskytnuté prevádzkové preddavky (314) - (391AÚ)	067	0,00	0,00
5.	Ostatné pohľadávky (315AÚ) - (391AÚ)	068	1 153,78	1 444,64
6.	Pohľadávky z nedaňových rozpočtových príjmov (316) - (391AÚ)	069	0,00	0,00
7.	Pohľadávky z daňových a colných rozpočtových príjmov (317) - (391AÚ)	070	0,00	0,00
8.	Pohľadávky z nedaňových príjmov obcí a vyšších územných celkov a rozpočtových organizácií zriadených obcou a vyšším územným celkom (318) - (391AÚ)	071	18 054,03	22 448,88
9.	Pohľadávky z daňových príjmov obcí a vyšších územných celkov (319) - (391AÚ)	072	3 946,53	9 369,92
10.	Pohľadávky voči zamestnancom (335AÚ) - (391AÚ)	073	0,00	0,00
11.	Zúčtovanie s orgánmi sociálneho poistenia a zdravotného poistenia (336) - (391AÚ)	074	0,00	0,00
12.	Daň z príjmov (341) - (391AÚ)	075	71,22	71,22
13.	Ostatné priame dane (342) - (391AÚ)	076	0,00	0,00
14.	Daň z pridanej hodnoty (343) - (391AÚ)	077	0,00	0,00
15.	Ostatné dane a poplatky (345) - (391AÚ)	078	0,00	0,00
16.	Pohľadávky voči združeniu (369AÚ) - (391AÚ)	079	0,00	0,00
17.	Pohľadávky a záväzky z pevných termínovaných operácií (373AÚ) - (391AÚ)	080	0,00	0,00
18.	Pohľadávky z nájmu (374AÚ) - (391AÚ)	081	0,00	0,00
19.	Pohľadávky z vydaných dlhopisov (375AÚ) - (391AÚ)	082	0,00	0,00
20.	Nakúpené opcie (376AÚ) - (391AÚ)	083	0,00	0,00
21.	Iné pohľadávky (378AÚ) - (391AÚ)	084	786,61	1 597,17
22.	Spojovací účet pri združení (396AÚ)	085	0,00	0,00
23.	Zúčtovanie s Európskou úniou (371AÚ) - (391AÚ)	086	0,00	0,00
24.	Transfery a ostatné zúčtovanie so subjektami mimo verejnej správy (372AÚ) - (391AÚ)	087	0,00	0,00
B.V.	Finančné účty súčet (r. 089 až 100)	088	165 604,63	212 911,11
B.V.1.	Pokladnica (211)	089	1 274,10	983,44
2.	Ceniny (213)	090	3 261,45	3 757,71
3.	Bankové účty (221AÚ +/- 261)	091	161 056,70	208 139,10
4.	Účty v bankách s dobou viazanosti dlhšou ako jeden rok (221AÚ)	092	0,00	0,00
5.	Výdavkový rozpočtový účet (222)	093	12,38	30,86
6.	Príjmový rozpočtový účet (223)	094	0,00	0,00
7.	Majetkové cenné papiere na obchodovanie (251) - (291AÚ)	095	0,00	0,00
8.	Dlhové cenné papiere na obchodovanie (253) - (291AÚ)	096	0,00	0,00

Označenie	STRANA AKTÍV	Číslo riadku	2016	2015
			Netto	Netto
a	b	c	1	2
9.	Dlhové cenné papiere so splatnosťou do jedného roka držané do splatnosti (256) - (291AÚ)	097	0,00	0,00
10.	Ostatné realizovateľné cenné papiere (257) - (291AÚ)	098	0,00	0,00
11.	Obstaranie krátkodobého finančného majetku (259) - (291AÚ)	099	0,00	0,00
12.	Účty Štátnej pokladnice (účtová skupina 28)	100	0,00	0,00
B.VI.	Poskytnuté návratné finančné výpomoci dlhodobé súčet (r. 102 až r. 106)	101	0,00	0,00
B.VI.1.	Poskytnuté návratné finančné výpomoci subjektom v rámci konsolidovaného celku (271AÚ) - (291AÚ)	102	0,00	0,00
2.	Poskytnuté návratné finančné výpomoci ostatným subjektom verejnej správy (272AÚ) - (291AÚ)	103	0,00	0,00
3.	Poskytnuté návratné finančné výpomoci podnikateľským subjektom (274AÚ) - (291AÚ)	104	0,00	0,00
4.	Poskytnuté návratné finančné výpomoci ostatným organizáciám (275AÚ) - (291AÚ)	105	0,00	0,00
5.	Poskytnuté návratné finančné výpomoci fyzickým osobám (277AÚ) - (291AÚ)	106	0,00	0,00
B.VII.	Poskytnuté návratné finančné výpomoci krátkodobé súčet (r. 108 až r. 112)	107	0,00	0,00
B.VII.1.	Poskytnuté návratné finančné výpomoci subjektom v rámci konsolidovaného celku (271AÚ) - (291AÚ)	108	0,00	0,00
2.	Poskytnuté návratné finančné výpomoci ostatným subjektom verejnej správy (272AÚ) - (291AÚ)	109	0,00	0,00
3.	Poskytnuté návratné finančné výpomoci podnikateľským subjektom (274AÚ) - (291AÚ)	110	0,00	0,00
4.	Poskytnuté návratné finančné výpomoci ostatným organizáciám (275AÚ) - (291AÚ)	111	0,00	0,00
5.	Poskytnuté návratné finančné výpomoci fyzickým osobám (277AÚ) - (291AÚ)	112	0,00	0,00
C.	Časové rozlíšenie súčet (r. 114 až r. 116)	113	7 293,78	6 173,05
C.1.	Náklady budúcich období (381)	114	6 288,82	6 173,05
2.	Komplexné náklady budúcich období (382)	115	0,00	0,00
3.	Príjmy budúcich období (385)	116	1 004,96	0,00
D.	Vzťahy k účtom klientov Štátnej pokladnice (účtová skupina 20)	117	0,00	0,00

Označenie	STRANA PASÍV	Číslo riadku	2016	2015
a	b	c	3	4
	VLASTNÉ IMANIE A ZÁVÄZKY r. 119 + r. 130 + r. 185 + r. 188	118	6 402 095,12	6 515 402,78
A.	Vlastné imanie r. 120 + r. 123 + r. 126 + r. 129	119	3 616 018,86	3 523 271,74
A.I.	Oceňovacie rozdiely súčet (r. 121 + r. 122)	120	0,00	0,00
A.I.1.	Oceňovacie rozdiely z precenenia majetku a záväzkov (+/- 414)	121	0,00	0,00
2.	Oceňovacie rozdiely z kapitálových účastín (+/- 415)	122	0,00	0,00
A.II.	Fondy súčet (r. 124 + r. 125)	123	0,00	331,94
A.II.1.	Zákonný rezervný fond (421)	124	0,00	331,94
2.	Ostatné fondy (427)	125	0,00	0,00
A.III.	Výsledok hospodárenia (+/-) súčet (r. 127 až 128)	126	3 616 018,86	3 522 939,80
A.III.1.	Nevysporiadaný výsledok hospodárenia minulých rokov (+/- 428)	127	3 485 565,53	3 448 787,09
2.	Výsledok hospodárenia za účtovné obdobie (+/-) r. 001 - (r.120 + r. 123 + r.127 + r.129 + r. 130 + r. 185 + r. 188)	128	130 453,33	74 152,71
A.IV.	Podiely iných účtovných jednotiek	129	0,00	0,00
B.	Záväzky súčet (r. 131 + r. 136 + r. 144 + r. 156 + r. 178)	130	443 884,45	511 438,37
B.I.	Rezervy súčet (r. 132 až 135)	131	1 560,00	1 560,00
B.I.1.	Rezervy zákonné dlhodobé (451AÚ)	132	0,00	0,00
2.	Ostatné rezervy (459AÚ)	133	0,00	0,00
3.	Rezervy zákonné krátkodobé (323AÚ, 451AÚ)	134	0,00	0,00
4.	Ostatné krátkodobé rezervy (323AÚ, 459AÚ)	135	1 560,00	1 560,00
B.II.	Zúčtovanie medzi subjektami verejnej správy súčet (r. 137 až r. 143)	136	9 800,00	12 363,26
B.II.1.	Zúčtovanie odvodov príjmov rozpočtových organizácií do rozpočtu zriaďovateľa (351)	137	0,00	0,00
2.	Zúčtovanie transferov štátneho rozpočtu (353)	138	0,00	0,00
3.	Zúčtovanie transferov rozpočtu obce a vyššieho územného celku (355)	139	0,00	0,00
4.	Zúčtovanie transferov zo štátneho rozpočtu v rámci konsolidovaného celku (356)	140	0,00	0,00
5.	Ostatné zúčtovanie rozpočtu obce a vyššieho územného celku (357)	141	9 800,00	12 363,26
6.	Zúčtovanie transferov zo štátneho rozpočtu iným subjektom (358)	142	0,00	0,00
7.	Zúčtovanie transferov medzi subjektami verejnej správy a iné zúčtovania (359)	143	0,00	0,00
B.III.	Dlhodobé záväzky súčet (r. 145 až 153 + r. 155)	144	5 431,48	4 476,56
B.III.1.	Ostatné dlhodobé záväzky (479AÚ)	145	0,00	0,00
2.	Dlhodobé prijaté preddávky (475AÚ)	146	0,00	0,00
3.	Dlhodobé zmenky na úhradu (478AÚ)	147	0,00	0,00
4.	Záväzky zo sociálneho fondu (472)	148	5 101,06	4 180,10
5.	Záväzky z nájmu (474AÚ)	149	0,00	0,00
6.	Dlhodobé nevyfakturované dodávky (476AÚ)	150	0,00	0,00
7.	Pohľadávky a záväzky z pevných termínových operácií (373AÚ)	151	0,00	0,00
8.	Predané opcie (377AÚ)	152	0,00	0,00
9.	Iné záväzky (379AÚ)	153	330,42	296,46
	z toho: odložený daňový záväzok	154	0,00	0,00
10.	Vydané dlhopisy dlhodobé (473AÚ) - (255AÚ)	155	0,00	0,00
B.IV.	Krátkodobé záväzky súčet (r. 157 až 177)	156	142 935,21	149 223,39
B.IV.1.	Dodávatelia (321)	157	16 171,33	27 848,11
2.	Zmenky na úhradu (322, 478AÚ)	158	0,00	0,00
3.	Prijaté preddávky (324, 475AÚ)	159	487,45	155,83
4.	Ostatné záväzky (325, 479AÚ)	160	0,00	0,00
5.	Nevyfakturované dodávky (326, 476AÚ)	161	333,50	568,40
6.	Záväzky z nájmu (474AÚ)	162	0,00	0,00
7.	Pohľadávky a záväzky z pevných termínových operácií (373AÚ)	163	0,00	0,00
8.	Predané opcie (377AÚ)	164	0,00	0,00
9.	Iné záväzky (379AÚ)	165	4 214,19	1 332,07
10.	Záväzky z upísaných nesplatených cenných papierov a vkladov (367)	166	0,00	0,00
11.	Záväzky voči združeniu (368)	167	0,00	0,00

Označenie	STRANA PASÍV	Číslo riadku	2016	2015
a	b	c	3	4
12.	Zamestnanci (331)	168	69 771,27	70 967,57
13.	Ostatné záväzky voči zamestnancom (333)	169	0,00	0,00
14.	Zúčtovanie s orgánmi sociálneho poistenia a zdravotného poistenia (336)	170	43 820,48	41 697,97
15.	Daň z príjmov (341)	171	458,48	0,00
16.	Ostatné priame dane (342)	172	7 478,51	6 453,44
17.	Daň z pridanej hodnoty (343)	173	0,00	0,00
18.	Ostatné dane a poplatky (345)	174	0,00	0,00
19.	Spojovací účet pri združení (396AÚ)	175	0,00	0,00
20.	Zúčtovanie s Európskou úniou (371AÚ)	176	0,00	0,00
21.	Transfery a ostatné zúčtovanie so subjektami mimo verejnej správy (372AÚ)	177	200,00	200,00
B.V.	Bankové úvery a výpomoci súčet (r. 179 až 184)	178	284 157,76	343 815,16
B.V.1.	Bankové úvery dlhodobé (461AÚ)	179	224 500,36	284 157,76
2.	Bežné bankové úvery (461AÚ, 221AÚ, 231, 232)	180	59 657,40	59 657,40
3.	Vydané dlhopisy krátkodobé (473AÚ, 241) - (255AÚ)	181	0,00	0,00
4.	Ostatné krátkodobé finančné výpomoci (249)	182	0,00	0,00
5.	Prijaté návratné finančné výpomoci od subjektov verejnej správy dlhodobé (273AÚ)	183	0,00	0,00
6.	Prijaté návratné finančné výpomoci od subjektov verejnej správy krátkodobé (273AÚ)	184	0,00	0,00
C.	Časové rozlíšenie súčet (r. 186 + r. 187)	185	2 342 191,81	2 480 692,67
C.1.	Výdavky budúcich období (383)	186	622,38	0,00
2.	Výnosy budúcich období (384)	187	2 341 569,43	2 480 692,67
D.	Vzťahy k účtom klientov Štátnej pokladnice (účtová skupina 20)	188	0,00	0,00

Číslo účtu alebo skupiny	Náklady	Číslo riadku	2016			2015
			Hlavná činnosť	Podnikateľská činnosť	Spolu	
a	b	c	1	2	3	4
50	Spotrebované nákupy (r. 002 až r. 005)	001	346 946,77	16 882,39	363 829,16	327 414,77
501	Spotreba materiálu	002	264 604,11	16 738,96	281 343,07	249 143,73
502	Spotreba energie	003	82 342,66	143,43	82 486,09	66 703,97
503	Spotreba ostatných neskladovateľných dodávok	004	0,00	0,00	0,00	11 567,07
504, 507	Predaný tovar, Predaná nehnuteľnosť	005	0,00	0,00	0,00	0,00
51	Služby (r. 007 až r. 010)	006	275 787,31	1 285,20	277 072,51	290 304,97
511	Opravy a udržiavanie	007	61 048,91	0,00	61 048,91	104 189,02
512	Cestovné	008	5 949,16	0,00	5 949,16	4 122,71
513	Náklady na reprezentáciu	009	26 836,13	0,00	26 836,13	7 205,58
518	Ostatné služby	010	181 953,11	1 285,20	183 238,31	174 787,66
52	Osobné náklady (r. 012 až r. 016)	011	1 410 871,73	17 496,12	1 428 367,85	1 233 922,65
521	Mzdové náklady	012	1 018 697,41	13 182,91	1 031 880,32	896 421,59
524	Zákonné sociálne poistenie	013	350 190,79	4 299,39	354 490,18	301 516,94
525	Ostatné sociálne poistenie	014	7 684,03	0,00	7 684,03	5 116,30
527	Zákonné sociálne náklady	015	34 299,50	13,82	34 313,32	30 867,82
528	Ostatné sociálne náklady	016	0,00	0,00	0,00	0,00
53	Dane a poplatky (r. 018 až r. 020)	017	36,00	0,00	36,00	121,76
531	Daň z motorových vozidiel	018	0,00	0,00	0,00	84,76
532	Daň z nehnuteľnosti	019	0,00	0,00	0,00	0,00
538	Ostatné dane a poplatky	020	36,00	0,00	36,00	37,00
54	Ostatné náklady na prevádzkovú činnosť (r. 022 až r. 028)	021	18 539,19	60,00	18 599,19	7 461,52
541	Zostatková cena predaného dlhodobého nehmotného majetku a dlhodobého hmotného majetku	022	50,59	0,00	50,59	871,26
542	Predaný materiál	023	0,00	0,00	0,00	0,00
544	Zmluvné pokuty, penále a úroky z omeškania	024	0,00	0,00	0,00	0,00
545	Ostatné pokuty, penále a úroky z omeškania	025	120,00	60,00	180,00	1 030,00
546	Odpis pohľadávky	026	0,00	0,00	0,00	0,00
548	Ostatné náklady na prevádzkovú činnosť	027	18 368,60	0,00	18 368,60	5 560,26
549	Manká a škody	028	0,00	0,00	0,00	0,00
55	Odpisy, rezervy a opravné položky z prevádzkovej činnosti a finančnej činnosti a zúčtovanie časového rozlíšenia (r. 030 + r. 031 + r. 036 + r. 039)	029	167 503,76	333,60	167 837,36	192 038,79
551	Odpisy dlhodobého nehmotného majetku a dlhodobého hmotného majetku	030	164 420,60	333,60	164 754,20	190 478,79
	Rezervy a opravné položky z prevádzkovej činnosti (r. 032 až r. 035)	031	3 083,16	0,00	3 083,16	1 560,00
552	Tvorba zákonných rezerv z prevádzkovej činnosti	032	0,00	0,00	0,00	0,00
553	Tvorba ostatných rezerv z prevádzkovej činnosti	033	1 560,00	0,00	1 560,00	1 560,00
557	Tvorba zákonných opravných položiek z prevádzkovej činnosti	034	0,00	0,00	0,00	0,00
558	Tvorba ostatných opravných položiek z prevádzkovej činnosti	035	1 523,16	0,00	1 523,16	0,00
	Rezervy a opravné položky z finančnej činnosti (r. 037+ r. 038)	036	0,00	0,00	0,00	0,00
554	Tvorba rezerv z finančnej činnosti	037	0,00	0,00	0,00	0,00
559	Tvorba opravných položiek z finančnej činnosti	038	0,00	0,00	0,00	0,00
555	Zúčtovanie komplexných nákladov budúcich období	039	0,00	0,00	0,00	0,00
56	Finančné náklady (r. 041 až r. 049)	040	11 862,88	235,00	12 097,88	14 243,12
561	Predané cenné papiere a podiely	041	0,00	0,00	0,00	0,00
562	Úroky	042	8 249,06	0,00	8 249,06	10 856,75
563	Kurzové straty	043	0,00	0,00	0,00	0,00
564	Náklady na precenenie cenných papierov	044	0,00	0,00	0,00	0,00
566	Náklady na krátkodobý finančný majetok	045	0,00	0,00	0,00	0,00
567	Náklady na derivátové operácie	046	0,00	0,00	0,00	0,00

Číslo účtu alebo skupiny	Náklady	Číslo riadku	2016			2015
			Hlavná činnosť	Podnikateľská činnosť	Spolu	
a	b	c	1	2	3	4
568	Ostatné finančné náklady	047	3 613,82	235,00	3 848,82	3 386,37
569	Manká a škody na finančnom majetku	048	0,00	0,00	0,00	0,00
	Podiel konsolidujúcej účtovnej jednotky na výsledku hospodárenia pridružených účtovných jednotiek verejnej správy	049	0,00	0,00	0,00	0,00
57	Mimoriadne náklady (r. 051 až r. 054)	050	0,00	0,00	0,00	0,00
572	Škody	051	0,00	0,00	0,00	0,00
574	Tvorba rezerv	052	0,00	0,00	0,00	0,00
578	Ostatné mimoriadne náklady	053	0,00	0,00	0,00	0,00
579	Tvorba opravných položiek	054	0,00	0,00	0,00	0,00
58	Náklady na transfery a náklady z odvodu príjmov (r. 056 až r. 064)	055	36 425,23	0,00	36 425,23	23 496,52
581	Náklady na transfery zo štátneho rozpočtu do štátnych rozpočtových organizácií a príspevkových organizácií	056	0,00	0,00	0,00	0,00
582	Náklady na transfery zo štátneho rozpočtu ostatným subjektom verejnej správy	057	0,00	0,00	0,00	0,00
583	Náklady na transfery zo štátneho rozpočtu subjektom mimo verejnej správy	058	0,00	0,00	0,00	0,00
584	Náklady na transfery z rozpočtu obce alebo z rozpočtu vyššieho územného celku do rozpočtových organizácií a príspevkových organizácií zriadených obcou alebo vyšším územným celkom	059	0,00	0,00	0,00	0,00
585	Náklady na transfery z rozpočtu obce alebo z rozpočtu vyššieho územného celku ostatným subjektom verejnej správy	060	0,00	0,00	0,00	0,00
586	Náklady na transfery z rozpočtu obce alebo z rozpočtu vyššieho územného celku subjektom mimo verejnej správy	061	36 425,23	0,00	36 425,23	23 496,52
587	Náklady na ostatné transfery	062	0,00	0,00	0,00	0,00
588	Náklady z odvodu príjmov	063	0,00	0,00	0,00	0,00
589	Náklady z budúceho odvodu príjmov	064	0,00	0,00	0,00	0,00
Účtové skupiny 50 - 58 celkom súčet (r.001 + r.006 + r.011 + r.017 + r.021 + r.029 + r.040 + r.050 + r.055)		065	2 267 972,87	36 292,31	2 304 265,18	2 089 004,10

Číslo účtu alebo skupiny	Výnosy, daň z príjmov a výsledok hospodárenia	Číslo riadku	2016			2015
			Hlavná činnosť	Podnikateľská činnosť	Spolu	
a	b	c	1	2	3	4
60	Tržby za vlastné výkony a tovar (r. 067 až r. 069)	066	282 631,69	36 348,61	318 980,30	297 480,72
601	Tržby za vlastné výrobky	067	0,00	0,00	0,00	0,00
602	Tržby z predaja služieb	068	282 631,69	36 348,61	318 980,30	297 480,72
604, 607	Tržby za tovar, Výnosy z nehnuteľnosti na predaj	069	0,00	0,00	0,00	0,00
61	Zmena stavu vnútroorganizačných zásob (r. 071 až r. 074)	070	0,00	0,00	0,00	0,00
611	Zmena stavu nedokončenej výroby	071	0,00	0,00	0,00	0,00
612	Zmena stavu polotovarov	072	0,00	0,00	0,00	0,00
613	Zmena stavu výrobkov	073	0,00	0,00	0,00	0,00
614	Zmena stavu zvierat	074	0,00	0,00	0,00	0,00
62	Aktivácia (r. 076 až r. 079)	075	12 123,46	0,00	12 123,46	0,00
621	Aktivácia materiálu a tovaru	076	0,00	0,00	0,00	0,00
622	Aktivácia vnútroorganizačných služieb	077	0,00	0,00	0,00	0,00
623	Aktivácia dlhodobého nehmotného majetku	078	0,00	0,00	0,00	0,00
624	Aktivácia dlhodobého hmotného majetku	079	12 123,46	0,00	12 123,46	0,00
63	Daňové a colné výnosy a výnosy z poplatkov (r. 081 až r. 083)	080	1 127 405,84	0,00	1 127 405,84	1 012 737,38
631	Daňové a colné výnosy štátu	081	0,00	0,00	0,00	0,00
632	Daňové výnosy samosprávy	082	1 074 762,63	0,00	1 074 762,63	957 795,17
633	Výnosy z poplatkov	083	52 643,21	0,00	52 643,21	54 942,21
64	Ostatné výnosy z prevádzkovej činnosti (r. 085 až r. 090)	084	56 047,89	32,63	56 080,52	43 422,02
641	Tržby z predaja dlhodobého nehmotného majetku a dlhodobého hmotného majetku	085	1 001,52	0,00	1 001,52	374,26
642	Tržby z predaja materiálu	086	0,00	0,00	0,00	0,00
644	Zmluvné pokuty, penále a úroky z omeškania	087	0,00	0,00	0,00	0,00
645	Ostatné pokuty, penále a úroky z omeškania	088	0,00	0,00	0,00	0,00
646	Výnosy z odpísaných pohľadávok	089	0,00	0,00	0,00	0,00
648	Ostatné výnosy z prevádzkovej činnosti	090	55 046,37	32,63	55 079,00	43 047,76
65	Zúčtovanie rezerv a opravných položiek z prevádzkovej činnosti a finančnej činnosti a zúčtovanie časového rozlíšenia (r. 092 + r. 097 + r. 100)	091	1 560,00	0,00	1 560,00	2 000,70
	Zúčtovanie rezerv a opravných položiek z prevádzkovej činnosti (r. 093 až r. 096)	092	1 560,00	0,00	1 560,00	2 000,70
652	Zúčtovanie zákonných rezerv z prevádzkovej činnosti	093	0,00	0,00	0,00	0,70
653	Zúčtovanie ostatných rezerv z prevádzkovej činnosti	094	1 560,00	0,00	1 560,00	2 000,00
657	Zúčtovanie zákonných opravných položiek z prevádzkovej činnosti	095	0,00	0,00	0,00	0,00
658	Zúčtovanie ostatných opravných položiek z prevádzkovej činnosti	096	0,00	0,00	0,00	0,00
	Zúčtovanie rezerv a opravných položiek z finančnej činnosti (r. 098 + r. 099)	097	0,00	0,00	0,00	0,00
654	Zúčtovanie rezerv z finančnej činnosti	098	0,00	0,00	0,00	0,00
659	Zúčtovanie opravných položiek z finančnej činnosti	099	0,00	0,00	0,00	0,00
655	Zúčtovanie komplexných nákladov budúcich období	100	0,00	0,00	0,00	0,00
66	Finančné výnosy (r. 102 až r. 110)	101	62,38	0,03	62,41	155,66
661	Tržby z predaja cenných papierov a podielov	102	0,00	0,00	0,00	0,00
662	Úroky	103	62,38	0,03	62,41	155,66
663	Kurzové zisky	104	0,00	0,00	0,00	0,00
664	Výnosy z precenenia cenných papierov	105	0,00	0,00	0,00	0,00
665	Výnosy z dlhodobého finančného majetku	106	0,00	0,00	0,00	0,00
666	Výnosy z krátkodobého finančného majetku	107	0,00	0,00	0,00	0,00
667	Výnosy z derivátových operácií	108	0,00	0,00	0,00	0,00
668	Ostatné finančné výnosy	109	0,00	0,00	0,00	0,00

Číslo účtu alebo skupiny	Výnosy, daň z príjmov a výsledok hospodárenia	Číslo riadku	2016			2015
			Hlavná činnosť	Podnikateľská činnosť	Spolu	
a	b	c	1	2	3	4
	Podiel konsolidujúcej účtovnej jednotky na výsledku hospodárenia pridružených účtovných jednotiek verejnej správy	110	0,00	0,00	0,00	0,00
67	Mimoriadne výnosy (r. 112 až r. 115)	111	0,00	0,00	0,00	0,00
672	Náhrady škôd	112	0,00	0,00	0,00	0,00
674	Zúčtovanie rezerv	113	0,00	0,00	0,00	0,00
678	Ostatné mimoriadne výnosy	114	0,00	0,00	0,00	0,00
679	Zúčtovanie opravných položiek	115	0,00	0,00	0,00	0,00
68	Výnosy z transferov a rozpočtových príjmov v štátnych rozpočtových organizáciách a príspevkových organizáciách (r. 117 až r. 125)	116	0,00	0,00	0,00	0,00
681	Výnosy z bežných transferov zo štátneho rozpočtu	117	0,00	0,00	0,00	0,00
682	Výnosy z kapitálových transferov zo štátneho rozpočtu	118	0,00	0,00	0,00	0,00
683	Výnosy z bežných transferov od ostatných subjektov verejnej správy	119	0,00	0,00	0,00	0,00
684	Výnosy z kapitálových transferov od ostatných subjektov verejnej správy	120	0,00	0,00	0,00	0,00
685	Výnosy z bežných transferov od Európskej únie	121	0,00	0,00	0,00	0,00
686	Výnosy z kapitálových transferov od Európskej únie	122	0,00	0,00	0,00	0,00
687	Výnosy z bežných transferov od ostatných subjektov mimo verejnej správy	123	0,00	0,00	0,00	0,00
688	Výnosy z kapitálových transferov od ostatných subjektov mimo verejnej správy	124	0,00	0,00	0,00	0,00
689	Výnosy z odvodu rozpočtových príjmov	125	0,00	0,00	0,00	0,00
69	Výnosy z transferov a rozpočtových príjmov v obciach, vyšších územných celkoch a v rozpočtových organizáciách a príspevkových organizáciách zriadených obcou alebo vyšším územným celkom (r. 127 až r. 135)	126	919 447,92	0,00	919 447,92	807 842,38
691	Výnosy z bežných transferov z rozpočtu obce alebo z rozpočtu vyššieho územného celku v rozpočtových organizáciách a príspevkových organizáciách zriadených obcou alebo vyšším územným celkom	127	0,00	0,00	0,00	0,00
692	Výnosy z kapitálových transferov z rozpočtu obce alebo z rozpočtu vyššieho územného celku v rozpočtových organizáciách a príspevkových organizáciách zriadených obcou alebo vyšším územným celkom	128	0,00	0,00	0,00	0,00
693	Výnosy samosprávy z bežných transferov zo štátneho rozpočtu a od iných subjektov verejnej správy	129	852 239,96	0,00	852 239,96	746 384,21
694	Výnosy samosprávy z kapitálových transferov zo štátneho rozpočtu a od iných subjektov verejnej správy	130	67 173,52	0,00	67 173,52	32 786,07
695	Výnosy samosprávy z bežných transferov od Európskej únie	131	0,00	0,00	0,00	0,00
696	Výnosy samosprávy z kapitálových transferov od Európskej únie	132	0,00	0,00	0,00	20 519,70
697	Výnosy samosprávy z bežných transferov od ostatných subjektov mimo verejnej správy	133	0,00	0,00	0,00	8 117,96
698	Výnosy samosprávy z kapitálových transferov od ostatných subjektov mimo verejnej správy	134	34,44	0,00	34,44	34,44
699	Výnosy samosprávy z odvodu rozpočtových príjmov	135	0,00	0,00	0,00	0,00
Účtovná trieda 6 celkom súčet (r. 066 + r. 070 + r. 075 + r. 080 + r. 084 + r. 091 + r. 101 + r. 111 + r. 116 + r. 126)		136	2 399 279,18	36 381,27	2 435 660,45	2 163 638,86
Výsledok hospodárenia pred zdanením (r. 136 mínus r. 065) (+/-)		137	131 306,31	88,96	131 395,27	74 634,76
591	Splatná daň z príjmov	138	461,94	480,00	941,94	482,05
595	Dodaťočne platená daň z príjmov	139	0,00	0,00	0,00	0,00
Výsledok hospodárenia po zdanení r. 137 mínus (r. 138, r. 139) (+/-)		140	130 844,37	-391,04	130 453,33	74 152,71
z toho: pripadajúci na podiely iných účtovných jednotiek		141	0,00	0,00	0,00	0,00

POZNÁMKY konsolidovanej účtovnej závierky obce
Liptovské Sliache zostavenej k 31. decembru 2016

Čl. I

Všeobecné údaje

Identifikačné údaje o konsolidujúcej účtovnej jednotke

Názov konsolidujúcej účtovnej jednotky:	Obec Liptovské Sliache
Sídlo konsolidujúcej účtovnej jednotky:	Liptovské Sliache, Seč 635/2
Spôsob a dátum založenia, vzniku:	24.11.1990
konsolidujúcej účtovnej jednotky:	Zákon 369/1990 o obecnom zriadení
IČO konsolidujúcej účtovnej jednotky:	00315745

Informácie o konsolidovanom celku

Názov konsolidovanej účtovnej jednotky	Sídlo konsolidovanej účtovnej jednotky
Základná škola Jozefa Hanulu	Liptovské Sliache, Školská ulica 927/2
Zariadenie pre seniorov	Liptovské Sliache, Záhumnie 220/90
a domov sociálnych služieb	
PRAMEŇ Liptovské Sliache, s. r. o.	Liptovské Sliache, Nám. M. Benku 1385/1

Informácie o zamestnancoch konsolidovaného celku

Priemerný počet zamestnancov	
konsolidovaného celku obce Liptovské Sliache	130
počas účtovného obdobia	
z toho: počet riadiacich zamestnancov	6

Konsolidovaná účtovná závierka konsolidovaného celku Obce k 31. decembru 2016 je zostavená ako riadna konsolidovaná účtovná závierka podľa zákona č. 431/2002 Z. z. o účtovníctve v znení neskorších predpisov, za účtovné obdobie od 1. januára 2016 do 31. decembra 2016.

Zmena konsolidovaného celku

V priebehu účtovného obdobia od 1. januára do 31. decembra 2016 konsolidujúca účtovná jednotka nenadobudla podiely v iných účtovných jednotkách.

Obec je súčasťou súhrnného celku verejnej správy Slovenskej republiky.

Informácie o vedúcich predstaviteľoch a o zamestnancoch konsolidovaného celku

Starosta obce: Mgr. Milan FRIČ
Zástupca starostu: Pavol BARTÍK
Hlavný kontrolór obce: Ing. Janka Littvová

Informácia o splnení predpokladu nepretržitého pokračovania v činnosti účtovnej jednotky

Konsolidovaná účtovná závierka Obce Liptovské Sliache bola zostavená za predpokladu nepretržitého pokračovania v činnosti jednotlivých účtovných jednotiek tvoriacich konsolidovaný celok, a to v súlade so zákonom o účtovníctve a nadväzujúcimi právnymi predpismi.

Informácie o metódach oceňovania použitých pri oceňovaní jednotlivých položiek konsolidovanej účtovnej závierky

- Pri oceňovaní majetku a záväzkov sa uplatňuje zásada opatrnosti. Za základ sa berú všetky riziká, straty a zníženia hodnoty, ktoré sa týkajú majetku a záväzkov a sú známe ku dňu zostavenia účtovnej závierky
- Dlhodobý hmotný a nehmotný majetok nakupovaný sa oceňuje obstarávacou cenou, ktorá zahrňuje cenu obstarania a náklady súvisiace s obstaraním (clo, prepravu, montáž, poistné,...)
- Dlhodobý majetok vytvorený vlastnou činnosťou sa oceňuje vlastnými nákladmi, ktoré predstavujú všetky priame náklady vynaložené na výrobu alebo inú činnosť a všetky nepriame náklady vzťahujúce sa na výrobu alebo inú činnosť.
- Dlhodobý majetok nadobudnutý darovaním sa oceňuje reprodukčnou obstarávacou cenou, teda cenou, za ktorú by sa majetok obstaral v čase, keď sa o ňom účtuje.

- Dlhodobý majetok nadobudnutý prevodom správy sa oceňuje cenou, v ktorej sa doteraz viedol v účtovníctve.
- Dlhodobý finančný majetok sa oceňuje obstarávacou cenou.
- Nakupované zásoby sa oceňujú obstarávacou, ktorou je cena obstarania vrátane nákladov súvisiacich s obstaraním, ako napr. prepravné, poistné, provízia, poistné, poštovné a zľavy.
- Zásoby vytvorené vlastnou činnosťou sa oceňujú vlastnými nákladmi, t.j. priamymi nákladmi vynaloženými na tvorbu zásob ako aj časťou nepriamych nákladov, ktoré sa k tvorbe vzťahujú.
- Cenné papiere a podiely sa oceňujú obstarávacími cenami, vrátane nákladov súvisiacich s obstaraním. Toto ocenenie je upravené o opravné položky.
- Pohľadávky sa pri ich vzniku oceňujú menovitou hodnotou. Toto ocenenie sa znižuje o pochybné a nedobytné pohľadávky.
- Peňažné prostriedky a ceniny sa oceňujú ich menovitou hodnotou.
- Závazky sa pri ich vzniku oceňujú menovitou hodnotou.
- Závazky sa pri ich prevzatí oceňujú obstarávacou cenou.
- Ak sa pri inventarizácii zistí, že suma záväzkov je iná ako ich výška v účtovníctve, uvedú sa záväzky v účtovníctve a v účtovnej závierke v tomto zistenom ocenení.

Čl. II

Informácie o metódach a postupoch konsolidácie

Konsolidovaná účtovná závierka Obce Liptovské Sliache bola zostavená v súlade so zákonom č. 431/2002 Z. z. o účtovníctve v znení neskorších predpisov a v súlade s Opatrením Ministerstva financií Slovenskej republiky zo dňa 17. decembra 2008 č. MF/27526/2008 – 31, ktorým sa ustanovujú podrobnosti o metódach a postupoch konsolidácie vo verejnej správe a podrobnosti o usporiadaní a označovaní položiek konsolidovanej účtovnej závierky vo verejnej správe v znení neskorších predpisov.

V rámci konsolidácie konsolidovaného celku Obce Liptovské Sliache boli eliminované vzájomné pohľadávky, záväzky, náklady a výnosy, bola vykonaná konsolidácia kapitálu.

Zahrnutie konsolidovaných účtovných jednotiek do konsolidovanej účtovnej závierky

Názov resp. obchodné meno konsolidovanej účtovnej jednotky	Metóda úplnej konsolidácie	Metóda podielovej konsolidácie	Metóda vlastného imania
Obec Liptovské Sliache	Áno		
Základná škola Jozefa Hanulu Liptovské Sliache	Áno		
ZpS DSS Liptovské Sliache	Áno		
PRAMEN Liptovské Sliče, s. r. o.	Áno		

Pri dcérskych účtovných jednotkách bola použitá metóda úplnej konsolidácie.

Informácie o výsledku hospodárenia z dôvodu predaja majetku medzi účtovnými jednotkami konsolidovaného celku Obce Liptovské Sliache

V priebehu účtovného obdobia od 1. januára do 31. decembra 2016 sa medzi účtovnými jednotkami konsolidovaného celku Obce Liptovské Sliache neuskutočnil nákup resp. predaj majetku. Preto nebolo potrebné vykonať konsolidáciu medzivýsledku.

INFORMÁCIE O ÚDAJOCH NA STRANE AKTÍV SÚVAHY

Dlhodobý nehmotný majetok a dlhodobý hmotný majetok

Prehľad pohybu dlhodobého nehmotného a dlhodobého hmotného majetku od 1. januára 2016 do 31. decembra 2016 je uvedený v tabuľkovej časti *Prehľad o pohybe dlhodobého majetku*.

Dlhodobý finančný majetok

Prehľad dlhodobého finančného majetku účtovnej jednotky od 1. januára 2016 do 31. decembra 2016 je uvedený v tabuľkovej časti *Prehľad o pohybe dlhodobého majetku*.

Obec vlastní akcie vo Vodárenskej spoločnosti Ružomberok, a.s. v mene EURO, pri výnose 6,386 %. Účtovná hodnota k 31.12.2016 predstavovala sumu 502.603,77 EUR.

Pohľadávky

Najvýznamnejšou položkou pohľadávok sú pohľadávky z daňových a nedaňových príjmov obce.

Finančný majetok

Ako finančný majetok sú vykázané peňažné prostriedky v pokladnici a účty v bankách. Účtami v bankách môže účtovná jednotka voľne disponovať.

INFORMÁCIE O ÚDAJOCH NA STRANE PASÍV SÚVAHY

Vlastné imanie

Prehľad vlastného imania konsolidovaného celku od 1. januára 2016 do 31. decembra 2016 je uvedený v tabuľkovej časti.

Konsolidujúca účtovná jednotka Obec Liptovské Sliache vo svojej individuálnej účtovnej závierke zostavenej ku dňu 31.12.2016 doúčtovala v bežnom účtovnom období, opravy chýb z minulých rokov, vplyv zmeny metódy ocenenia pohľadávok:

Názov položky	Opis zmien jednotlivých položiek vlastného imania
69 660,81	nevysporiadaný výsledok hospodárenia (zisk) roku 2015
-25 931,79	sumárny vplyv opráv chýb minulých rokov (úroky, požičaný majetok, odpisy k nehmotnému majetku)
11 774,30	vplyv zmeny metódy
31 954,72	spolu

Rezervy

Prehľad rezerv konsolidovaného celku od 1. januára 2016 do 31. decembra 2016 je uvedený je uvedený v tabuľkovej časti.

Závazky

Prehľad záväzkov podľa splatnosti je uvedený v tabuľkovej časti.

Bankové úvery a ostatné prijaté návratné finančné výpomoci

Prehľad o bankových úveroch Obce Liptovské Sliache k 31.12.2016 s uvedením podrobných informácií je uvedený v tabuľkovej časti.

Obec v zmysle uznesenia OZ č. 241/5/2010 zo 17. júna 2010 uzatvorila Zmluvu o termínovanom úvere vo výške **380 000 eur** na dofinancovanie investičných projektov: Rekonštrukcia, rozširovanie a obnova ZŠ J. Hanulu L. Sliache, Úpravy Námestia J. Kútника – Šmálova L. Sliache, Prístavba a stavebné úpravy MŠ L. Sliache, výstavba tribúny OFC L. Sliache. Dátum splatnosti úveru je do **30.06.2020**.

Obec v zmysle uznesenia OZ č. 375/5/2013 z 26. septembra 2013 schválila zmenu úveru č. 33/012/09 (úverová linka s prolongáciou) vo výške **471 700,42 eur** na dlhodobý termínovaný úver. Ide o splatenie úverovej linky za spoluúčasť obce pri financovaní projektu Úpravy Námestia J. Kútника – Šmálova L. Sliache, Prístavba a stavebné úpravy MŠ L. Sliache. Dátum splatnosti úveru je do **06.11.2023**.

Druh bankového úveru podľa splatnosti - dlhodobý	Popis zabezpečenia dlhodobého bankového úveru
Dlhodobý úver, splatnosť 2023	Bianco zmenka
Dlhodobý úver, splatnosť 2020	Bianco zmenka

INFORMÁCIE O INÝCH AKTÍVACH A INÝCH PASÍVACH

1. Iné aktíva a iné pasíva

- a) **opis a hodnota iných aktív**, ktorými sa rozumie možný majetok, ktorý vznikol v dôsledku minulých udalostí a ktorého existencia alebo vlastníctvo závisí od toho, či nastane alebo nenastane jedna alebo viac neistých udalostí v budúcnosti, ktorých vznik nezávisí od účtovnej jednotky – nemá náplň.
- b) **opis a hodnota iných pasív**, vyplývajúcich zo súdnych rozhodnutí, z poskytnutých záruk, zo všeobecne záväzných právnych predpisov, z ručenia podľa jednotlivých druhov ručenia, takýmito inými pasívami sú:
- možná povinnosť**, ktorá vznikla ako dôsledok minulej udalosti a ktorej existencia závisí od toho, či nastane alebo nenastane jedna alebo viac neistých udalostí v budúcnosti, ktorých vznik nezávisí od účtovnej jednotky, alebo
 - povinnosť**, ktorá vznikla ako dôsledok minulej udalosti, ale ktorá sa nevykazuje v súvahe, pretože nie je pravdepodobné, že na splnenie tejto povinnosti bude potrebný úbytok ekonomických úžitkov, alebo výška tejto povinnosti sa nedá spoľahlivo oceniť.

Existuje podmienený záväzok (vyplývajúci z uzatvorených zmlúv) vrátiť poskytnuté dotácie, v prípade porušenia zmluvných podmienok.

INFORMÁCIE O VÝNOSOCH A NÁKLADOCH

V tabuľkovej časti konsolidovaných poznámok je uvedené detailné členenie vybraných položiek nákladov a výnosov konsolidovaného celku Obce Liptovské Sliache účtovného obdobia roku 2016.

Prehľad o daňových výnosov samosprávy:

Daňové výnosy samosprávy v EUR		
Popis výnosov	31.12.2016	31.12.2015
Poukázaný podiel na dani z príjmov zo SR	1 030 345,26	910 335,47
Daň za psa	2 426,75	2 548,27
Daň za nevýherné automaty	0,00	0,00
Daň za ubytovanie	402,30	476,40
Daň zo stavieb	20 654,33	24 673,88
Daň z pozemkov	18 510,51	18 072,47
Daň za byty	33,98	33,98
Daň za užívanie verejného priestranstva	2 389,50	1 654,70
Ostatné dane	52 643,21	54 942,21
Spolu	1 127 405,84	1 012 737,38

Ďalšie podrobnejšie informácie k nákladom a výnosom sú uvedené v tabuľkovej časti

**SKUTOČNOSTI, KTORÉ NASTALI PO DNI, KU KTORÉMU SA ZOSTAVUJE
KONSOLIDOVANA ÚČTOVNÁ ZÁVIERKA, DO DŇA JEJ ZOSTAVENIA**

Po 31. decembri 2016 nenastali také udalosti, ktoré by si vyžadovali zverejnenie alebo vykázanie v konsolidovanej účtovnej zavierke za rok 2016.

Tabuľka č.1 - Údaje o konsolidovanom celku

Názov účtovnej jednotky	IČO	Druh vzťahu	Právna forma	Podiel na vlastnom imaní (%)	Podiel na hlasovacích právach (%)	Konsolidovaný podiel (%)	Súčasnou súhrnného celku		Sídlo		
							odo dňa	do dňa	Ulica a číslo	PSČ	Názov obce
Základná škola Jozefa Hanulu	37813391	D	321	100,000000	100,000000	100,000000	01.01.2016	31.12.2016	Školská ulica 937/6	03484	Liptovské Sliache
Zariadenie pre seniorov DSS	37976044	D	321	100,000000	100,000000	100,000000	01.01.2016	31.12.2016	Záhumnie 220/90	03484	Liptovské Sliache
PRAMEN Liptovské Sliache, s.r.o.	36397628	D	112	100,000000	100,000000	100,000000	01.01.2016	31.12.2016	Nám. M. Benku	03484	Liptovské Sliache
Obec Liptovské Sliache	00315745	M	801	100,000000	100,000000	100,000000	01.01.2016	31.12.2016	Seč 635/2	03484	Liptovské Sliache

Tabuľka č. 2 - Prehľad DNM a DHM

Položka majetku	Obstarávacia cena						Oprávk				
	2015	Prírastky	Úbytky	Presuny	2016	2015	Prírastky	Úbytky	Presuny	2016	
Č. r.	b	1	2	3	4	5	6	7	8	9	10
Aktivované náklady na vývoj	01	0,00	0,00	0,00	0,00	0,00	0,00	0,00	0,00	0,00	0,00
Softvér	02	0,00	0,00	0,00	0,00	0,00	0,00	0,00	0,00	0,00	0,00
Oceniteľné práva	03	0,00	0,00	0,00	0,00	0,00	0,00	0,00	0,00	0,00	0,00
Goodwill alebo záporný goodwill z konsolidácie kapitálu	04	0,00	0,00	0,00	0,00	0,00	0,00	0,00	0,00	0,00	0,00
Drobný dlhodobý nehmotný majetok	05	0,00	0,00	0,00	0,00	0,00	0,00	0,00	0,00	0,00	0,00
Ostatný dlhodobý nehmotný majetok	06	32 786,61	3 250,00	7 482,89	0,00	28 553,72	0,00	25 422,70	0,00	0,00	25 422,70
Opštaranie dlhodobého nehmotného majetku	07	0,00	0,00	0,00	0,00	0,00	0,00	0,00	0,00	0,00	0,00
Poskytnuté preddavky na dlhodobý nehmotný majetok	08	0,00	0,00	0,00	0,00	0,00	0,00	0,00	0,00	0,00	0,00
Dlhodobý nehmotný majetok spolu (súčet r. 01 až 08)	09	32 786,61	3 250,00	7 482,89	0,00	28 553,72	0,00	25 422,70	0,00	0,00	25 422,70

Položka majetku	Opravné položky						Zostatková hodnota			
	2015	Prírastky	Úbytky	Presuny	2016	2015	2016	2015	2016	2016
Č. r.	b	11	12	13	14	15	16	17	17	17
Aktivované náklady na vývoj	01	0,00	0,00	0,00	0,00	0,00	0,00	0,00	0,00	0,00
Softvér	02	0,00	0,00	0,00	0,00	0,00	0,00	0,00	0,00	0,00
Oceniteľné práva	03	0,00	0,00	0,00	0,00	0,00	0,00	0,00	0,00	0,00
Goodwill alebo záporný goodwill z konsolidácie kapitálu	04	0,00	0,00	0,00	0,00	0,00	0,00	0,00	0,00	0,00
Drobný dlhodobý nehmotný majetok	05	0,00	0,00	0,00	0,00	0,00	0,00	0,00	0,00	0,00
Ostatný dlhodobý nehmotný majetok	06	0,00	0,00	0,00	0,00	0,00	0,00	32 786,61	0,00	3 131,02
Opštaranie dlhodobého nehmotného majetku	07	0,00	0,00	0,00	0,00	0,00	0,00	0,00	0,00	0,00
Poskytnuté preddavky na dlhodobý nehmotný majetok	08	0,00	0,00	0,00	0,00	0,00	0,00	0,00	0,00	0,00
Dlhodobý nehmotný majetok spolu (súčet r. 01 až 08)	09	0,00	0,00	0,00	0,00	0,00	0,00	32 786,61	0,00	3 131,02

Č. r.	Položka majetku	Obstarávacia cena						Oprávk			
		2015	Prírastky	Úbytky	Presuny	2016	2015	Prírastky	Úbytky	Presuny	2016
a	b	1	2	3	4	5	6	7	8	9	10
10	Pozemky	451 810,85	613,15	50,59	0,00	452 373,41	0,00	0,00	0,00	0,00	0,00
11	Umelecké diela a zbierky	0,00	0,00	0,00	0,00	0,00	0,00	0,00	0,00	0,00	0,00
12	Predmety z drahých kovov	0,00	0,00	0,00	0,00	0,00	0,00	0,00	0,00	0,00	0,00
13	Stavby	5 813 192,06	151 008,16	0,00	0,00	5 964 200,22	1 177 730,08	81 094,16	0,00	0,00	1 258 824,24
14	Samostatné hnuiteľné veci a súbory hnuiteľných vecí	509 065,48	6 372,00	2 735,91	0,00	512 701,57	266 790,60	54 207,60	2 735,91	0,00	318 262,29
15	Dopravné prostriedky	315 050,56	0,00	132 630,90	0,00	182 219,66	78 459,47	28 632,26	6 050,50	0,00	101 041,23
16	Pestovateľské celky trv.porast.	0,00	0,00	0,00	0,00	0,00	0,00	0,00	0,00	0,00	0,00
17	Základné stádo a ťaž.zvieratá	0,00	0,00	0,00	0,00	0,00	0,00	0,00	0,00	0,00	0,00
18	Drobný dlhodobý hm.majetok	8 279,84	0,00	967,77	0,00	7 312,07	7 422,87	467,52	967,77	0,00	6 922,62
19	Ostatný dlhodobý hm.majetok	0,00	0,00	0,00	0,00	0,00	0,00	0,00	0,00	0,00	0,00
20	Obstaranie dlhodobého hmotného majetku	148 642,06	263 931,55	155 797,31	0,00	256 776,30	0,00	0,00	0,00	0,00	0,00
21	Poskytnuté preddavky na dlhodobý hmotný majetok	0,00	0,00	0,00	0,00	0,00	0,00	0,00	0,00	0,00	0,00
22	Dlhodobý hmotný majetok spolu (súčet r. 10 až 21)	7 246 040,95	421 924,86	292 382,48	0,00	7 375 583,23	1 530 403,02	164 401,54	9 754,18	0,00	1 685 050,38

Č. r.	Položka majetku	Opravné položky						Zostatková hodnota			
		2015	Prírastky	Úbytky	Presuny	2016	2015	Prírastky	Úbytky	Presuny	2016
a	b	11	12	13	14	15	16	17	18	19	
10	Pozemky	0,00	0,00	0,00	0,00	0,00	0,00	0,00	0,00	0,00	
11	Umelecké diela a zbierky	0,00	0,00	0,00	0,00	0,00	0,00	0,00	0,00	0,00	
12	Predmety z drahých kovov	0,00	0,00	0,00	0,00	0,00	0,00	0,00	0,00	0,00	
13	Stavby	0,00	0,00	0,00	0,00	0,00	0,00	0,00	0,00	0,00	
14	Samostatné hnuiteľné veci a súbory hnuiteľných vecí	0,00	0,00	0,00	0,00	0,00	0,00	0,00	0,00	0,00	
15	Dopravné prostriedky	0,00	0,00	0,00	0,00	0,00	0,00	0,00	0,00	0,00	
16	Pestovateľské celky trv.porast.	0,00	0,00	0,00	0,00	0,00	0,00	0,00	0,00	0,00	
17	Základné stádo a ťaž.zvieratá	0,00	0,00	0,00	0,00	0,00	0,00	0,00	0,00	0,00	
18	Drobný dlhodobý hm.majetok	0,00	0,00	0,00	0,00	0,00	0,00	0,00	0,00	0,00	
19	Ostatný dlhodobý hm.majetok	0,00	0,00	0,00	0,00	0,00	0,00	0,00	0,00	0,00	
20	Obstaranie dlhodobého hmotného majetku	0,00	0,00	0,00	0,00	0,00	0,00	0,00	0,00	0,00	
21	Poskytnuté preddavky na dlhodobý hmotný majetok	0,00	0,00	0,00	0,00	0,00	0,00	0,00	0,00	0,00	
22	Dlhodobý hmotný majetok spolu (súčet r. 10 až 21)	0,00	0,00	0,00	0,00	0,00	0,00	0,00	0,00	0,00	

Polozka majetku	Č. r.	Obstarávacia cena					Oprávk				
		2015	Prírastky	Úbytky	Presuny	2016	2015	Prírastky	Úbytky	Presuny	2016
a	b	1	2	3	4	5	6	7	8	9	10
Podielové cenné papiere a podiely v dcérskej účtovnej jednotke	23	0,00	0,00	0,00	0,00	0,00	0,00	0,00	0,00	0,00	0,00
Podielové cenné papiere a podiely v spoločnosti s podstatným vplyvom	24	0,00	0,00	0,00	0,00	0,00	0,00	0,00	0,00	0,00	0,00
Realizovateľné cenné papiere a podiely	25	502 603,77	0,00	0,00	0,00	502 603,77	0,00	0,00	0,00	0,00	0,00
Dlhové cenné papiere držané do splatnosti	26	0,00	0,00	0,00	0,00	0,00	0,00	0,00	0,00	0,00	0,00
Pôžičky účtovnej jednotke v konsolidovanom celku	27	0,00	0,00	0,00	0,00	0,00	0,00	0,00	0,00	0,00	0,00
Ostatné pôžičky	28	0,00	0,00	0,00	0,00	0,00	0,00	0,00	0,00	0,00	0,00
Ostatný dlhodobý finančný majetok	29	0,00	0,00	0,00	0,00	0,00	0,00	0,00	0,00	0,00	0,00
Obstaranie dlhodobého finančného majetku	30	0,00	0,00	0,00	0,00	0,00	0,00	0,00	0,00	0,00	0,00
Dlhodobý finančný majetok spolu (súčet r. 22 až 30)	31	502 603,77	0,00	0,00	0,00	502 603,77	0,00	0,00	0,00	0,00	0,00
Neobežný majetok spolu (r. 09 + r. 22 + r. 31)	32	7 781 431,23	425 174,86	299 865,37	0,00	7 906 740,72	1 550 403,02	189 824,24	9 754,18	0,00	1 710 473,08

Polozka majetku	Č. r.	Opravné položky					Zostatková hodnota				
		2015	Prírastky	Úbytky	Presuny	2016	2015	Prírastky	Úbytky	Presuny	2016
a	b	11	12	13	14	15	16	17	18	19	20
Podielové cenné papiere a podiely v dcérskej účtovnej jednotke	23	0,00	0,00	0,00	0,00	0,00	0,00	0,00	0,00	0,00	0,00
Podielové cenné papiere a podiely v spoločnosti s podstatným vplyvom	24	0,00	0,00	0,00	0,00	0,00	0,00	0,00	0,00	0,00	0,00
Realizovateľné cenné papiere a podiely	25	0,00	0,00	0,00	0,00	0,00	0,00	0,00	0,00	502 603,77	502 603,77
Dlhové cenné papiere držané do splatnosti	26	0,00	0,00	0,00	0,00	0,00	0,00	0,00	0,00	0,00	0,00
Pôžičky účtovnej jednotke v konsolidovanom celku	27	0,00	0,00	0,00	0,00	0,00	0,00	0,00	0,00	0,00	0,00
Ostatné pôžičky	28	0,00	0,00	0,00	0,00	0,00	0,00	0,00	0,00	0,00	0,00
Ostatný dlhodobý finančný majetok	29	0,00	0,00	0,00	0,00	0,00	0,00	0,00	0,00	0,00	0,00
Obstaranie dlhodobého finančného majetku	30	0,00	0,00	0,00	0,00	0,00	0,00	0,00	0,00	0,00	0,00
Dlhodobý finančný majetok spolu (súčet r. 22 až 30)	31	0,00	0,00	0,00	0,00	0,00	0,00	0,00	0,00	502 603,77	502 603,77
Neobežný majetok spolu (r. 09 + r. 22 + r. 31)	32	0,00	0,00	0,00	0,00	0,00	0,00	0,00	0,00	6 251 028,21	6 196 267,64

Tabuľka č. 4 - Realizovateľné CP

Druh cenného papiera	Názov účtovnej jednotky	Právna forma	Hodnota podielu 2016	Hodnota podielu 2015
a	1	2	3	4
K	Vodárenská spoločnosť, a.s. Ružomberok	121	502 603,77	502 603,77
Spolu	x	x	502 603,77	502 603,77

Tabuľka č.8 - Opravné položky k pohľadávkam

Číslo účtu	Zostatok opravnej položky 2015	Tvorba	Zníženie	Zrušenie	Zostatok opravnej položky 2016
a	1	2	3	4	5
319	0,00	1 696,19	0,00	0,00	1 696,19
318	0,00	11 601,27	0,00	0,00	11 601,27
Spolu	0,00	13 297,46	0,00	0,00	13 297,46

Tabuľka č. 9 - Pohľadávky podľa doby splatnosti

Pohľadávky podľa doby splatnosti		Číslo riadku	Zostatok 2016	Zostatok 2015
a	b	1	2	
Pohľadávky v lehote splatnosti	01	4 058,51	9 145,21	
Pohľadávky so zostatkovou dobou splatnosti do jedného roka vrátane	02	2 011,61	7 699,47	
Pohľadávky so zostatkovou dobou splatnosti od jedného do piatich rokov vrátane	03	2 046,90	1 445,74	
Pohľadávky so zostatkovou dobou splatnosti dlhšou ako päť rokov	04	0,00	0,00	
Pohľadávky po lehote splatnosti	05	22 000,56	27 232,36	
Spolu (r. 01 + r. 05)	06	26 059,07	36 377,57	

Tabuľka č. 10 - Náklady budúcich období

	Náklady budúcich období	Zostatok 2016	Zostatok 2015
Nájomné		0,00	0,00
Náklady z budúceho odvodu príjmov RO		0,00	0,00
Nájomné reklamných plôch, vysielacieho času, inzertného priestoru		0,00	0,00
Predpliatné		228,64	342,64
Predpliatné poisťné		5 306,01	5 830,41
Ostatné		754,17	0,00
Spolu		6 288,82	6 173,05

Tabuľka č. 11 - Príjmy budúcich období

	Príjmy budúcich období	Zostatok 2016	Zostatok 2015
Nájomné		0,00	0,00
Poistné plnenie		0,00	0,00
Ostatné		1 004,96	0,00
Spolu		1 004,96	0,00

Tabuľka č. 12 - Vlastné imanie

Názov položky	Oceňovacie rozdiely z preценenia majetku a záväzkov	Oceňovacie rozdiely z kapitálových účasťi	Zákonný rezervný fond	Ostatné fondy	Nevysporiadaný výsledok hospodárenia minulých rokov	Výsledok hospodárenia	Podiely iných účtovných jednotiek
a	1	2	3	4	5	6	7
Zostatok 2015	0,00	0,00	331,94	0,00	3 448 787,09	74 152,71	0,00
Prírastky	0,00	0,00	0,00	0,00	130 143,11	130 453,33	0,00
Úbytky	0,00	0,00	331,94	0,00	167 517,38	0,00	0,00
Presun	0,00	0,00	0,00	0,00	74 152,71	-74 152,71	0,00
Zostatok 2016	0,00	0,00	0,00	0,00	3 485 565,53	130 453,33	0,00

Tabuľka č. 13 - Rezervy zákonné

Položka rezerv	Číslo riadku	Zostatok 2015	Presun	Tvorba	Použitie	Zrušenie	Zostatok 2016
a	b	1	2	3	4	5	6
Rezervy zákonné dlhodobé							
Rekultivácia pozemku; uzavretie, rekultivácia a monitorovanie skládok odpadov po jej uzatvorení	01	0,00	0,00	0,00	0,00	0,00	0,00
Náklady súvisiace s odstránením znečistenia životného prostredia, odpadov a obalov	02	0,00	0,00	0,00	0,00	0,00	0,00
Iné	03	0,00	0,00	0,00	0,00	0,00	0,00
Spolu rezervy zákonné dlhodobé (súčet r. 01 až r. 03)	04	0,00	0,00	0,00	0,00	0,00	0,00
Rezervy zákonné krátkodobé							
Rekultivácia pozemku; uzavretie, rekultivácia a monitorovanie skládok odpadov po jej uzatvorení	05	0,00	0,00	0,00	0,00	0,00	0,00
Náklady súvisiace s odstránením znečistenia životného prostredia, odpadov a obalov	06	0,00	0,00	0,00	0,00	0,00	0,00
Iné	07	0,00	0,00	0,00	0,00	0,00	0,00
Spolu rezervy zákonné krátkodobé (súčet r. 05 až r. 07)	08	0,00	0,00	0,00	0,00	0,00	0,00

Tabuľka č. 14 - Rezervy ostatné

Položka rezerv	Číslo riadku	Zostatok 2015	Presun	Tvorba	Použitie	Zrušenie	Zostatok 2016
a	b	1	2	3	4	5	6
Rezervy ostatné dlhodobé							
Rekultivácia pozemku; uzavretie, rekultivácia a monitorovanie skládky odpadov po jej uzatvorení	01	0,00	0,00	0,00	0,00	0,00	0,00
Zamestnanecké požitky	02	0,00	0,00	0,00	0,00	0,00	0,00
Náklady súvisiace s odstránením znečistenia životného prostredia, odpadov a obalov	03	0,00	0,00	0,00	0,00	0,00	0,00
Prebiehajúce a hroziace súdne spory	04	0,00	0,00	0,00	0,00	0,00	0,00
Iné	05	0,00	0,00	0,00	0,00	0,00	0,00
Spolu rezervy ostatné dlhodobé (súčet r. 01 až r. 05)	06	0,00	0,00	0,00	0,00	0,00	0,00
Rezervy ostatné krátkodobé							
Rekultivácia pozemku; uzavretie, rekultivácia a monitorovanie skládky odpadov po jej uzatvorení	07	0,00	0,00	0,00	0,00	0,00	0,00
Zamestnanecké požitky	08	0,00	0,00	0,00	0,00	0,00	0,00
Náklady súvisiace s odstránením znečistenia životného prostredia, odpadov a obalov	09	0,00	0,00	0,00	0,00	0,00	0,00
Nevyúčtované dodávky a služby	10	0,00	0,00	0,00	0,00	0,00	0,00
Náklady na zostavenie, overenie, zverejnenie účtovnej závierky a výročnej správy týkajúcej sa vykazovaného účtovného obdobia	11	1 560,00	0,00	0,00	0,00	0,00	1 560,00
Prebiehajúce a hroziace súdne spory	12	0,00	0,00	0,00	0,00	0,00	0,00
Iné	13	0,00	0,00	0,00	0,00	0,00	0,00
Spolu rezervy ostatné krátkodobé (súčet r. 7 až r. 13)	14	1 560,00	0,00	0,00	0,00	0,00	1 560,00

Tabuľka č. 15 - Záväzky podľa doby splatnosti

Záväzky podľa doby splatnosti	Číslo riadku	Zostatok 2016		Zostatok 2015	
		a	b	1	2
Záväzky v lehote splatnosti	01		148 270,29		151 279,50
v tom:					
Záväzky so zostatkovou dobou splatnosti do jedného roka vrátane	02		142 838,81		146 802,94
Záväzky so zostatkovou dobou splatnosti od jedného do piatich rokov vrátane	03		5 431,48		4 476,56
Záväzky so zostatkovou dobou splatnosti dlhšou ako päť rokov	04		0,00		0,00
Záväzky po lehote splatnosti	05		96,40		2 420,45
Spolu (r. 01 + r. 05)	06		148 366,69		153 699,95

Tabuľka č. 16 - Bankové úvery

Charakter bankového úveru	Poskytovateľ bankového úveru	Mena	Úroková sadzba v %	Dátum splatnosti	Krátkodobá časť		Dlhodobá časť		Výška istiny 2016	Nákladový úrok za rok 2016
					Zostatok 2016	Zostatok 2015	Zostatok 2016	Zostatok 2015		
a	b	1	2	3	4	5	6	7	8	9
I	PRIMA banka, a.s.	EUR	2,43	30.06.2020	38 000,04	38 000,04	98 166,37	136 166,41	136 166,41	4 096,74
I	PRIMA banka, a.s.	EUR	2,43	06.11.2023	21 657,36	21 657,36	126 333,99	147 991,35	147 991,35	4 152,32
Spolu	x	x	x	x	59 657,40	59 657,40	224 500,36	284 157,76	284 157,76	8 249,06

Tabuľka č. 17 - Časové rozlíšenie na strane pasív - Výdavky budúcich období

	a	číslo riadku b	Zostatok 2016		Zostatok 2015
			1	2	
Nájomné		01	0,00		0,00
Ostatné		02	622,38		0,00
Spolu		03	622,38		0,00

Tabuľka č. 18 - Časové rozlíšenie na strane pasív - Výnosy budúcich období

Výnosy budúcich období		Číslo riadku	Zostatok 2016		Zostatok 2015	
a	b		1	2		
Nájomné		01	0,00		0,00	
Predpliatné		02	0,00		0,00	
Výnosy z budúceho odvodu príjmov RO		03	0,00		0,00	
Zaplatené paušály		04	0,00		0,00	
Zostatky v súvislosti s emisnými kvótami		05	0,00		0,00	
Transfery		06	2 341 569,43		2 480 692,67	
Ostatné		07	0,00		0,00	
Spolu		08	2 341 569,43		2 480 692,67	

Tabuľka č. 19 - Náklady na služby

Náklady na služby		číslo riadku	Hlavná činnosť	Podnikateľská činnosť	Spolu 2016	Spolu 2015
a	b	1	2	3	4	
Nákup licencií a licenčné poplatky	01	3 709,28	0,00	3 709,28	3 578,94	
Doprava, preprava	02	18 051,98	0,00	18 051,98	17 438,28	
Prenájom (lizing)	03	0,00	0,00	0,00	0,00	
Nájomné - budovy, objekty alebo ich časti	04	68,96	0,00	68,96	34,48	
Nájomné - dopravné prostriedky	05	62,88	0,00	62,88	0,00	
Nájomné - iné	06	2,40	0,00	2,40	1,40	
Právne, ekonomické a iné poradenstvo	07	3 409,44	0,00	3 409,44	2 357,08	
Poradenstvo - hardware, software	08	0,00	0,00	0,00	0,00	
Propagácia, reklama, inzercia	09	0,00	0,00	0,00	0,00	
Školenia, kurzy, semináre, porady, konferencie, sympózia	10	5 613,80	0,00	5 613,80	4 774,50	
Administratívne a režijné náklady	11	75 059,30	0,00	75 059,30	82 336,40	
Strážna služba	12	0,00	0,00	0,00	0,00	
Telekomunikačné služby	13	8 367,62	0,00	8 367,62	8 433,10	
Štúdié, expertízy, posudky	14	332,00	0,00	332,00	300,00	
Konkurzy a súťaže	15	0,00	0,00	0,00	1 188,00	
Spotreba poštových známok a poštové služby hradené hotovosťou	16	3 145,96	0,00	3 145,96	2 130,04	
Ostatné poštové služby	17	14,84	0,00	14,84	14,84	
Náklady na overenie účtovnej závierky	18	1 560,00	0,00	1 560,00	1 560,00	
Náklady na ulistovacie auditorské služby s výnimkou overenia účtovnej závierky	19	0,00	0,00	0,00	0,00	
Náklady na súvisiace auditorské služby	20	120,00	0,00	120,00	0,00	
Náklady na daňové poradenstvo poskytnuté auditorom alebo auditorskou spoločnosťou	21	0,00	0,00	0,00	0,00	
Náklady na ostatné neauditorské služby poskytnuté auditorom alebo auditorskou spoločnosťou	22	0,00	0,00	0,00	0,00	
Iné služby	23	62 434,65	1 285,20	63 719,85	50 640,60	
Spolu	24	181 953,11	1 285,20	183 238,31	174 787,66	

Tabuľka č. 20 - Ostatné náklady na prevádzkovú činnosť

Ostatné náklady na prevádzkovú činnosť	číslo riadku	Hlavná činnosť	Podnikateľská činnosť	Spolu 2016	Spolu 2015
a	b	1	2	3	4
Náhrady zo zodpovednosti za spôsobené škody	01	0,00	0,00	0,00	0,00
Náhrady cestovných nákladov iným než vlastným zamestnancom	02	0,00	0,00	0,00	0,00
Náhrada mzdy a platiev iným než vlastným zamestnancom	03	0,00	0,00	0,00	0,00
Odmeny a príspevky iným než vlastným zamestnancom (poslancom, členom komisii a podobne)	04	0,00	0,00	0,00	0,00
Členské príspevky	05	2 129,09	0,00	2 129,09	1 931,64
Iné	06	16 239,51	0,00	16 239,51	3 628,62
Spolu	07	18 368,60	0,00	18 368,60	5 560,26

Tabuľka č. 21 - Ostatné finančné náklady

Ostatné finančné náklady		číslo riadku	Hlavná činnosť	Podnikateľská činnosť	Spolu 2016	Spolu 2015
a	b	1	2	3	4	
Poistenie nehnuteľností	01	0,00	0,00	0,00	0,00	
Poistenie dopravných prostriedkov	02	0,00	0,00	0,00	0,00	
Ostatné poistenie	03	0,00	0,00	0,00	0,00	
Bankové poplatky	04	3 613,82	235,00	3 848,82	3 386,37	
Ostatné finančné náklady	05	0,00	0,00	0,00	0,00	
Spolu	06	3 613,82	235,00	3 848,82	3 386,37	

Tabuľka č. 22 - Ostatné výnosy z prevádzkovej činnosti

Ostatné výnosy z prevádzkovej činnosti		číslo riadku	Hlavná činnosť	Podnikateľská činnosť	Spolu 2016	Spolu 2015
a		b	1	2	3	4
Dobropisy, refundácie nákladov minulého účtovného obdobia		01	0,00	0,00	0,00	0,00
Výnosy z prenájmu		02	48 410,67	0,00	48 410,67	43 047,76
Poistné plnenia		03	4 555,70	32,63	4 588,33	0,00
Inventúrne prebytky		04	0,00	0,00	0,00	0,00
Náhrada za škodu		05	0,00	0,00	0,00	0,00
Ostatné		06	2 080,00	0,00	2 080,00	0,00
Spolu		07	55 046,37	32,63	55 079,00	43 047,76

Tabuľka č. 23 - Informácie o iných aktívach a iných pasívach

Iné aktíva a iné pasíva	Číslo riadku	Zostatok 2016		Zostatok 2015	
		a	b	1	2
Budúce právo zo servisných zmlúv, poisťných zmlúv, koncesionárskych zmlúv, licenčných zmlúv	01		0,00	0,00	0,00
Aktívne súdne spory	02		0,00	0,00	0,00
Ostatné iné aktíva	03		0,00	0,00	0,00
Závazky z poskytnutých záruk	04		0,00	0,00	0,00
Závazky z existujúcich alebo hroziacich súdnych sporov	05		0,00	0,00	0,00
Závazky zo všeobecne záväzných právnych predpisov	06		0,00	0,00	0,00
Závazky z ručenia	07		0,00	0,00	0,00
Závazky súvisiace s odstránením znečistenia životného prostredia a environmentálnych záťaží	08		0,00	0,00	0,00
Ostatné iné pasíva	09		0,00	0,00	0,00
Povinnosti z devízových termínovaných obchodov a iných finančných derivátov	10		0,00	0,00	0,00
Povinnosti z opčných obchodov	11		0,00	0,00	0,00
Zákonná alebo zmluvná povinnosť odobrať určité produkty, napríklad z dodávateľských zmlúv alebo odberateľských zmlúv	12		0,00	0,00	0,00
Povinnosti z finančného prenájomu, nájomných zmlúv, servisných zmlúv, poisťných zmlúv, koncesionárskych zmlúv, licenčných zmlúv a podobných zmlúv	13		0,00	0,00	0,00
Iné povinnosti	14		0,00	0,00	0,00

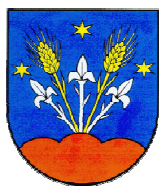

OBEC LIPTOVSKÉ SLIAČE

**KONSOLIDOVANÁ VÝROČNÁ SPRÁVA
OBCE LIPTOVSKÉ SLIAČE
ZA ROK 2016**

OBSAH:

1	Základná charakteristika obce	3
1.1.	Geografické údaje	3
1.2.	Demografické údaje	4
1.3.	Symboly obce	12
1.4.	História obce	13
1.5.	Pamiatky	13
1.6.	Významné osobnosti obce	14
1.7.	Výchova a vzdelávanie	18
1.8.	Zdravotníctvo	18
1.9.	Sociálne zabezpečenie	18
1.10.	Kultúra	19
1.11.	Šport	19
1.12.	Hospodárstvo	19
1.13.	Predpokladaný budúci vývoj	19
1.14.	Organizačná štruktúra obce	20
2.	Subjekty konsolidovaného celku	22
3.	Bilancia aktív a pasív k 31.12.2016	23
4.	Hospodársky výsledok obce k 31.12.2016	25
5.	Ostatné informácie	27
6.	Udalosti osobitného významu po skončení účtovného obdobia	27

Prílohy:

1. Správa audítora k overeniu konsolidovanej účtovnej závierky k 31. 12. 2016 a k overeniu konsolidovanej výročnej správy
2. Konsolidovaná účtovná závierka k 31. 12. 2016
3. Správa audítora k overeniu individuálnej účtovnej závierky k 31. 12. 2016
4. Individuálna účtovná závierka k 31.12.2016

1 ZÁKLADNÁ CHARAKTERISTIKA OBCE LIPTOVSKÉ SLIAČE

Obec je samostatný územný samosprávny a správny celok Slovenskej republiky. Obec je právnickou osobou, ktorá samostatne hospodári s vlastným majetkom a s vlastnými príjmami. Základnou úlohou obce pri výkone samosprávy je starostlivosť o všestranný rozvoj jej územia a o potreby jej obyvateľov.

Identifikačné údaje účtovnej jednotky :

Názov: Obec Liptovské Sliače
Sídlo: Seč 635/2, Stredný Sliač, 034 84 Liptovské Sliače
Štatutárny orgán: Mgr. Milan FRÍČ, starosta obce
Právny titul vzniku: Zákon č. 369/1990 Z.z. o obecnom zriadení v znení neskorších zmien a doplnkov
Dátum vzniku: 24.11.1990
Právna forma: právnická osoba „obec“
IČO: 00315745
DIČ: 2020589725
Kontakty: Telefón: +421 44 4372 171
e-mail: urad@liptovskesliace.sk
web: www.liptovskesliace.sk

1.1. GEOGRAFICKÉ ÚDAJE

Geografická poloha obce: 49° 04' 00" severnej zemepisnej šírky
19° 24' 00" východnej zemepisnej dĺžky

Obec Liptovské Sliače sa so svojimi časťami – Nižným, Stredným a Vyšným Sliačom s nadmorskou výškou 500 – 1261 m. n. m. nachádza v Žilinskom kraji SR, vo východnej časti okresu Ružomberok, od sídla okresu mesta Ružomberok je vzdialené cca 10 km a rozprestiera sa na ploche 19,59 km².

Hranicu jej katastra zo západu vymedzuje kataster obce Štiavnička a obce Liptovská Štiavnica, z východu kataster obce Partizánska Ľupča, na severe hraničí s k. ú. Lisková.

Katastrálne územie Liptovských Sliačov má charakter podhorskej krajiny s krajinno-estetickými hodnotami, tieto umocňuje väzba na Národný park Nízke Tatry. Katastrálne územie Liptovských Sliačov je celé v ochrannom pásme NAPANT-u a platí preň druhý stupeň ochrany.

Terén pahorkatiny v rámci Liptovskej kotliny je charakteristický mierne zvlneným až mierne rezaným reliéfom a rozovretými úvalinovými dolinami. Takmer celá pôvodná vegetácia bola v minulosti nahradená poľnohospodárskymi kultúrami, lúkami a pasienkami. Pôvodné biotopy sú obmedzené na brehové porasty línii vodných tokov, resp. na malé ostrovčeky zachovalých porastov ekotónového charakteru (remízky a vetrolamy) a fragmenty lesných porastov.

Prírodné dominanty

Významnú prírodnú dominantu k.ú. obce predstavuje zalesnený masív predhoria Nízkych Tatier s rozčleneným, rázsochovým reliéfom typickým pre hornatiny. Medzi Liptovskými Sliačmi a Liptovskou Štiavnicou sa v nachádzajú skalné útvary, tzv. skalná brána.

Ďalšou dominantou je priestor PR Sliačske travertíny, predovšetkým travertínová kopa so starým výverovým kráterom.

Vyhliadkové body

Zaujímavé vyhliadkové body na predhorskú malebnú krajinu sa naskytajú z úbočí a vrcholov pahorkov lemujúcich celé údolie Sliačanky a jej prítokov a z trávnatých úbočí predhoria Nízkych Tatier dvíhajúceho sa na juhu ponad obec.

Katastrálne územie leží v pásme so seizmicitou 7°MCS. Z hľadiska základových pomerov je územie s výnimkou nestabilných svahov v severovýchodnej časti územia vhodné pre zakladanie.

Riešeným územím pre ÚPN-o Liptovské Sliače je jeho katastrálne územie, zahŕňa zastavané územia, poľnohospodársky pôdny fond a lesný pôdny fond s celkovou výmerou 19,59577 km², t. j. 1959,5777 ha.

1.2. DEMOGRAFICKÉ ÚDAJE

Obec Liptovské Sliače je obcou s najväčším počtom obyvateľov v okrese Ružomberok. V roku 2016 tu žilo 3769 obyvateľov a hustota obyvateľstva bola 192 osôb/ km². V roku 2016 sa k trvalému pobytu prihlásilo 38 obyvateľov, 38 obyvateľov sa z trvalého pobytu odhlásilo, počas roku 2016 sa narodilo 40 detí a počet úmrtí bol 38. Sobášov v roku 2016 bolo spolu 20.

Kategória	Vek 0-15 rokov	Vek 16-18 rokov	Vek nad 18 rokov	Celkom
muži	309	65	1482	1856
ženy	312	70	1531	1913
Spolu	621	135	3013	3769

Pri sledovaní počtu obyvateľstva v obci od roku 1869 vidíme na základe obrázka 1, že vývoj počtu obyvateľov obce má stagnujúci charakter.

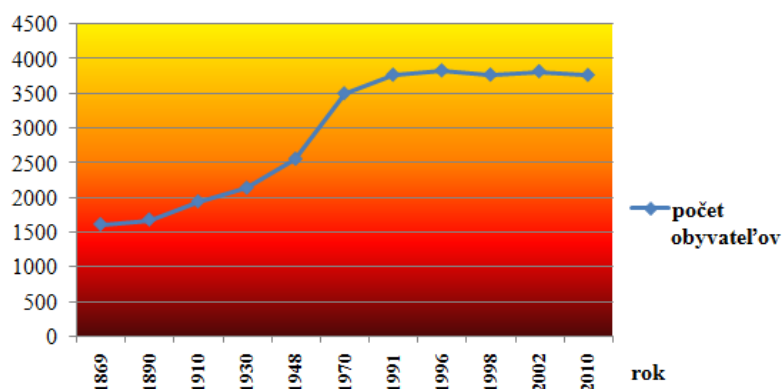

Obr. 1

Vývoj počtu obyvateľov v rokoch 1869 - 2010

Zdroj: Vlastné spracovanie podľa ŠÚ SR v Žiline (Holienčíková, 2011) a PHSR obce Liptovské Sliache (Program hospodárskeho a..., 2004)

Najviac obyvateľov (v roku 2016 až 44,76 %) žije v Strednom Sliachi, potom vo Vyšnom Sliachi (v roku 2016 29,64 %) a najmenej v Nižnom Sliachi (v roku 2016 25,3 %) ako to dokumentuje tabuľka 1.

Tab. 1

Počet obyvateľov v roku 2016

	muži	ženy	spolu
Nižný Sliach	477	488	965
Stredný Sliach	835	852	1 687
Vyšný Sliach	542	575	1 117
spolu	1 854	1 915	3 769

Zdroj : Vlastné spracovanie podľa Obecného úradu Liptovské Sliache (Počet obyvateľov 2015)

Prirodzený prírastok bol po roku 1980 minimálny v dôsledku preferovania KBV v centre dolného Liptova - v Ružomberku, kde sa odsťahovala prevažná časť mladšej populácie (Program hospodárskeho a..., 2004). Demografický vývoj v rokoch 1991-2010 (Obr. 1) je charakterizovaný postupným spomaľovaním reprodukcie obyvateľstva.

Tab. 2

Pohyb obyvateľstva k 31.12. v rokoch 2005 - 2010

	2005	2006	2007	2008	2009	2010
počet obyvateľov	3 817	3 815	3 794	3 772	3 769	3 766
Natalita	46	28	25	31	36	46
Mortalita	39	46	27	47	34	35
prirodzený prírastok	7	-18	-2	-16	2	11
Priťahovaní	35	44	17	22	33	28
Vystaňovaní	36	28	36	28	38	42
migračné saldo	-1	16	-19	-6	-5	-14
celkový prírastok	6	-2	-21	-22	-3	-3

Zdroj : Vlastné spracovanie podľa ŠÚ SR v Žiline (Holienčíková, 2011)

Na obrázku 2 vidíme, že z dlhodobého hľadiska počet živonarodených má klesajúcu tendenciu a počet zomretých stúpajúcu tendenciu. Prirodzený prírastok vplyvom týchto tendencií klesá.

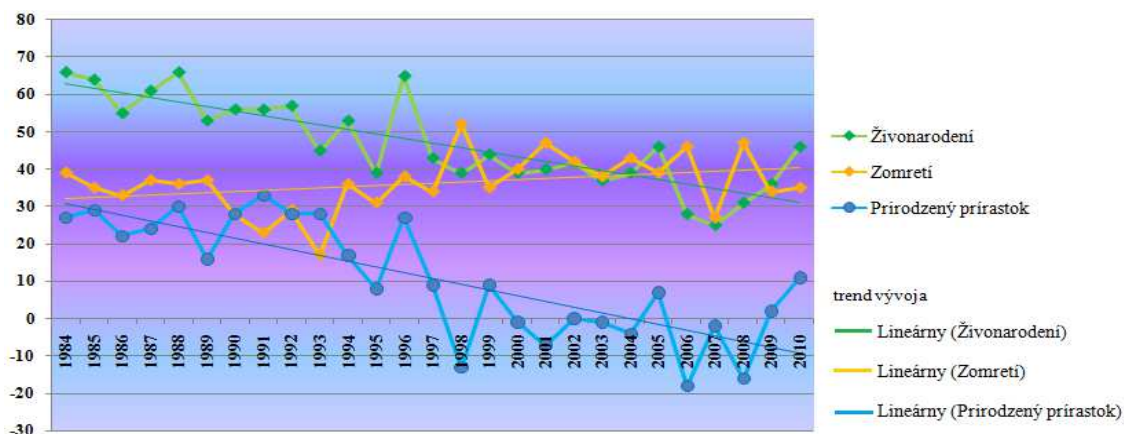

Obr. 2

Vývoj narodených, zomretých a prirodzeného prírastku v rokoch 1984 - 2010

Zdroj : Vlastné spracovanie podľa ŠÚ SR v Žiline (Holiencíková, 2011)

Počet vystáňovaných z obce vykazuje z dlhodobého hľadiska klesajúcu tendenciu (Obr. 3), aj keď za posledné roky stagnoval a mierne vzrástol. Počet prístáňovaných z dlhodobého pohľadu mierne klesol. Migračné saldo mierne rastie, prevažujú jeho negatívne hodnoty, z obce sa viac ľudí vystáňávajú ako prístáňávajú.

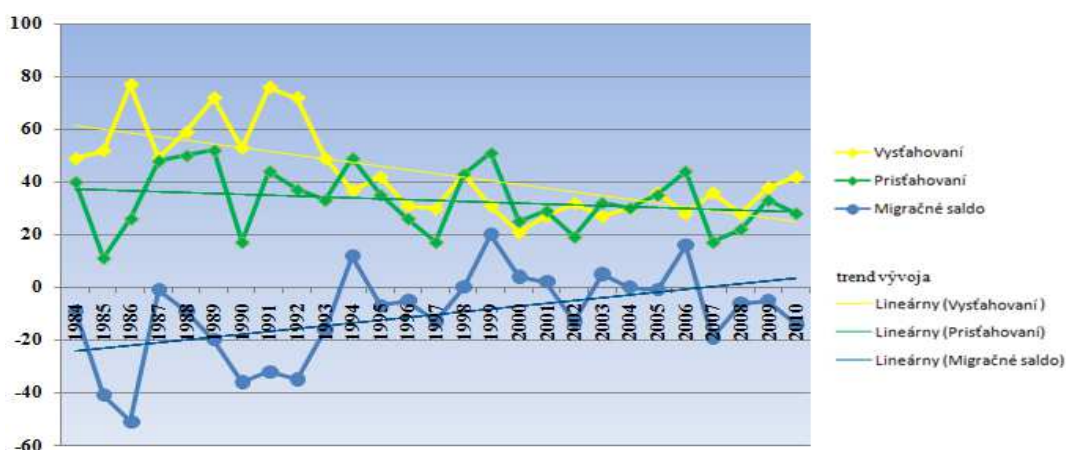

Obr. 3

Vývoj vystáňovaných, prístáňovaných a migračného salda v rokoch 1984 - 2010

Zdroj : Vlastné spracovanie podľa ŠÚ SR v Žiline (Holiencíková, 2011)

Po vyhodnotení celkového prírastku z dlhodobého hľadiska má klesajúcu tendenciu, migračné saldo stagujúcu a za posledné roky klesajúcu tendenciu. Z toho vyplýva aj situácia posledného obdobia, kedy celkový prírastok od roku 1999 má klesajúcu tendenciu hlavne v dôsledku poklesu prirodzeného prírastku.

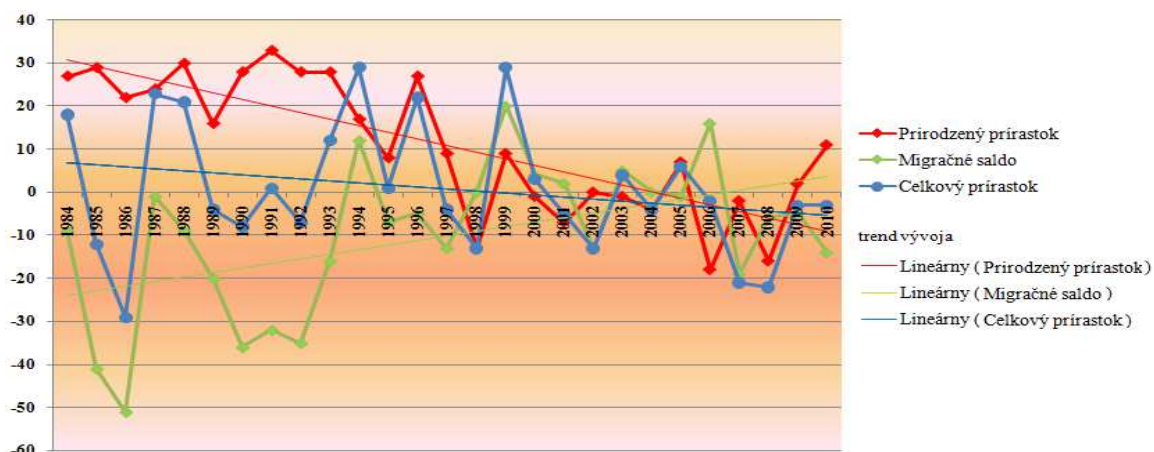

Obr. 4

Vývoj prirodzeného prírastku, migračného salda a celkového prírastku v obci Lipovské Sliache v rokoch 1984 - 2010

Zdroj : Vlastné spracovanie podľa ŠÚ SR v Žiline (Holiencíková, 2011)

Ako vidíme v tabuľke 3 a obrázku 5, týkajúcich sa vekovej štruktúry obyvateľstva, znižuje sa počet obyvateľov v predproduktívnom veku a rastie počet obyvateľov v poproduktívnom veku. Ide teda o regresívnu vekovú štruktúru, obyvateľstvo starne. Najviac obyvateľov nad 60 rokov žije v Nižnom Sliachi (v roku 2011 až 20,7%) vzhľadom k celkovému počtu obyvateľov žijúcich v tejto časti obce, 18,6 % v Strednom a 16,2 % vo Vyšnom Sliachi, taktiež vzhľadom na počet obyvateľov žijúcich v týchto častiach obce.

Tab. 3

Veková štruktúra obyvateľstva v Liptovských Sliachoch k 31.12. 1995

vek	Počet 1995	%	Počet 2000	%	Počet 2005	%	Počet 2010	%
predproduktívny (0 - 14)	818	21,5	739	19,2	687	18,0	597	15,8
produktívny (15 - 64)	2 266	59,5	2 361	61,4	2 387	62,5	2 333	62,0
poproduktívny (65+)	724	19,0	746	19,4	743	19,5	836	22,2
spolu	3 808	100,0	3 846	100,0	3 817	100,0	3 766	100,0

Zdroj : Vlastné spracovanie podľa ŠÚ SR v Žiline (Holiencíková, 2011) a PHSR obce Liptovské Sliache (2004)

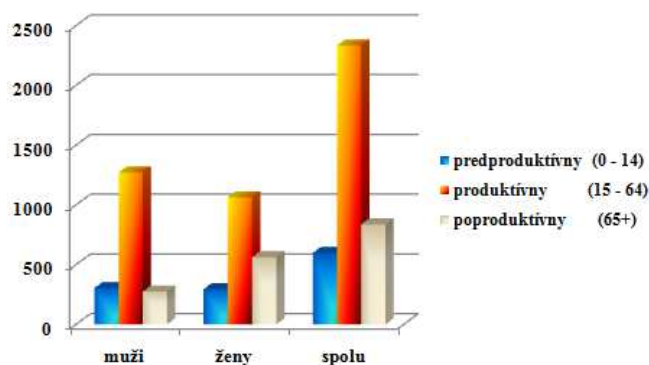

Obr. 5

Veková štruktúra obyvateľstva v Liptovských Sliachoch k 31.12. 2010

Zdroj : Vlastné spracovanie podľa ŠÚ SR v Žiline (Holiencíková, 2011)

V tabuľke 4 vidíme, že najviac obyvateľov v produktívnom veku býva v Strednom Sliachi, potom vo Vyšnom Sliachi a nakoniec v Nižnom Sliachi.

Tab. 4
Produktívne obyvateľstvo v roku 2011

produktívny vek	muži	ženy	spolu
Nižný Sliach	324	247	571
Stredný Sliach	569	472	1041
Vyšný Sliach	397	334	731
spolu	1290	1053	2343

Zdroj : Vlastné spracovanie podľa Obecného úradu Liptovské Sliache (Počet obyvateľov 2011, 2011)

Obrázok 6 znázorňuje prienik vekovo-pohlavnej pyramídy obce Liptovské Sliache a Slovenskej republiky, ktoré majú takmer totožný charakter. Veková pyramída z roku 2009 poukazuje na regresívny vývoj populácie obce. Charakterizuje ju každoročný úbytok obyvateľstva v mladších vekových skupinách. Dve výrazné rozšírenia vo veku okolo 29 až 35 rokov a okolo 53 až 58 rokov sú obdobia vysokej pôrodnosti zo 50-tych a 70-tych rokov. Z pyramídy je zrejmé, že v obci žije v súčasnosti výrazne vyšší počet žien vo veku nad 65 rokov, čo súvisí najmä s odlišnými úmrtnostnými pomermi mužov a žien v tomto veku všeobecne.

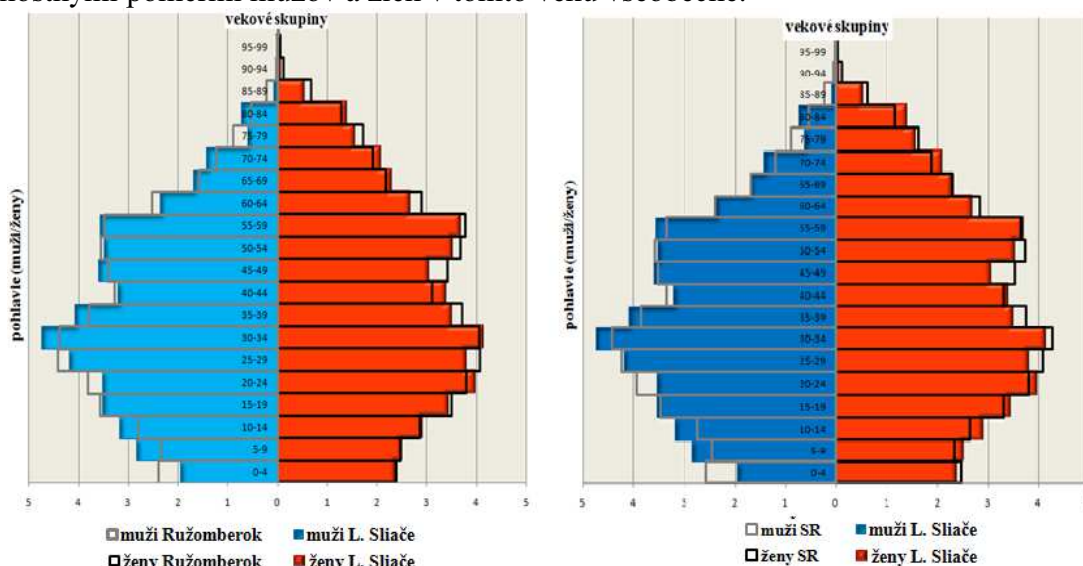

Obr. 6

Vekovopohlavá pyramída populácie obce Liptovské Sliache, okresu Ružomberok a Slovenskej republiky (SR) k 31.12. 2009

Zdroj : Vlastné spracovanie podľa ŠÚ SR v Žiline (Holiencíková, 2011)

Podľa prognózy vykonanej na základe vývoja počtu obyvateľov v rokoch 1984-2011 prostredníctvom regresnej analýzy, bude do roku 2025 stagnovať počet obyvateľov obce okolo čísla 3 779.

Z dlhodobého pohľadu (roky 2000-2011) rastie sobášnosť a veľmi mierne klesá rozvodovosť v obci, ako to znázorňujú lineárne priamky na obrázku 7.

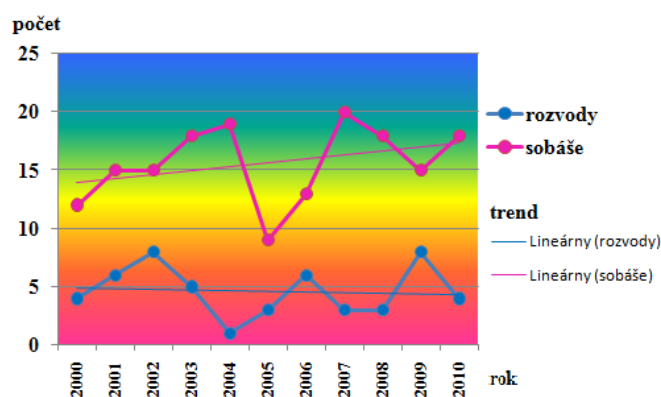

Obr. 7

Rozvodovosť a sobášnosť v rokoch 2000-2011

Zdroj : Vlastné spracovanie podľa ŠÚSR (Holienčíková, 2012)

Vývoj počtu žiakov Základnej školy a Materskej škôlky za jednotlivé školské roky ilustruje tabuľka 5. Klesajúci trend počtu detí u oboch potvrdzuje tendenciu neustáleho poklesu pôrodnosti a regresívny vývoj počtu obyvateľstva v obci. Tento trend bude podľa prognózy regresnej analýzy pokračovať aj v nasledujúcich rokoch.

Tab. 5
Prognóza vývoja počtu žiakov

Školský rok	2005/2006	2006/2007	2007/2008	2008/2009	2009/2010	2010/2011
Počet žiakov ZŠ	403	387	375	366	356	350
Počet detí MŠ	104	107	109	100	92	81

Zdroj: Vlastné spracovanie podľa ZŠ Jozefa Hanulu Liptovské Sliache (Počty žiakov, 2011) a MŠ Liptovské Sliache (Počty detí navštevujúcich..., 2011)

Vzdelanostná úroveň rastie, ako to ukazuje obrázok 8. V roku 2001 malo učňovské vzdelanie 26,6 % obyvateľov, ale v roku 2011 už len 0,2 %. Naopak, v roku 2001 malo stredné odborné vzdelanie bez maturity len 0,4 % obyvateľov a v roku 2011 29,3 %. Vzrástol počet občanov s úplným stredným vzdelaním o 5% a vysokoškolské (magisterské, inžinierske) o 1,5 %, čo je veľmi pozitívny trend.

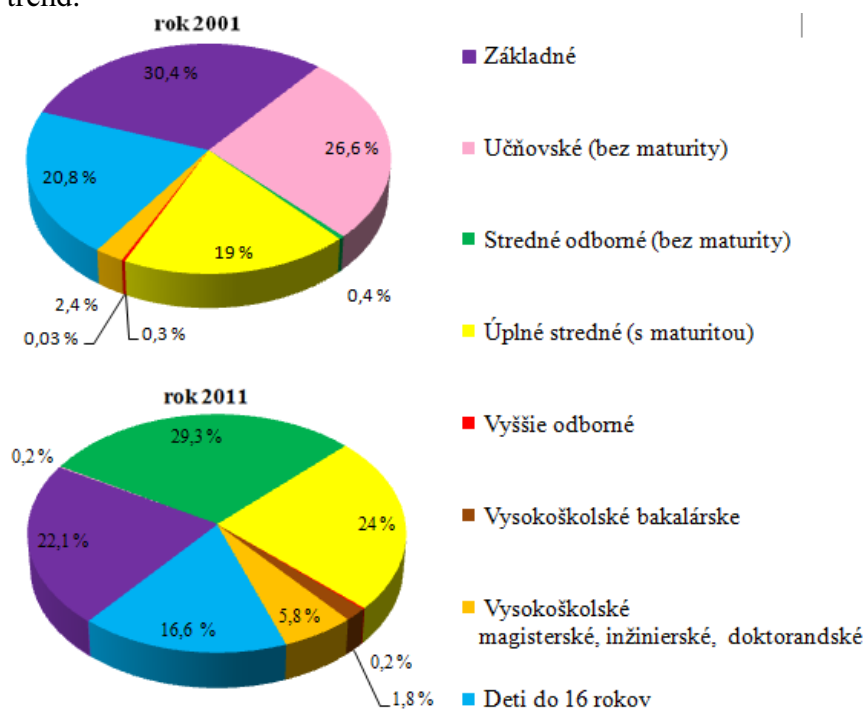

Obr. 8

Obyvateľstvo v roku 2001 a 2011 podľa vzdelania

Zdroj : Vlastné spracovanie podľa ŠÚ SR v Žiline (Holiencíková, 2011) a Obecného úradu liptovské Sliače (Vzdelanostná úroveň, 2011)

Náboženská štruktúra je homogénna, pretože rímsko-katolícke vyznanie predstavuje až 96,4 %, ostatné vierovyznania sú svojim percentom zanedbateľné (evanjelické 0,8 %, gréckokatolícke 0,3 % a bez vyznania 1%). Tiež národnostná štruktúra je homogénna, pričom 99 % tvorí slovenská národnosť (Mestská a obecná..., 2012).

V tabuľke 6 uvádzame ekonomickú štruktúru obyvateľstva. V roku 2001 pracovala prevažná časť obyvateľstva v sekundárnom sektore (priemysel). Obec sa nachádza v dostupnej vzdialenosti k Ružomberku ako miestu pracovných príležitostí. Ekonomický stav obce je založený na dochádzke za prácou, domáce pracovné príležitosti zabezpečuje poľnohospodárstvo, spracovanie dreva, samospráva a drobné výrobné prevádzky a služby.

Tab. 6

Ekonomická štruktúra obyvateľstva podľa SODB k 26.5. 2001

Obyvateľstvo	počet	%	Odhádza za prácou
Spolu	3830	100	1136
Ekonomicky aktívne obyvateľstvo z celkového počtu	1948	50,4	-
Odhádza za prácou z EAO	1136	58,3	-
Pracujúce v primárnom sektore z EAO	168	8,6	57
Pracujúce v sekundárnom sektore z EAO	806	41,4	565
Pracujúce v terciárnom sektore z EAO	315	16,2	201
Pracujúce v kvartérnom sektore z EAO	419	21,5	273
Pracujúci bez udania odvetví z EAO	240	12,3	40
Podnikatelia so zamestnancami z EAO	37	1,9	-
Podnikatelia bez zamestnancov z EAO	68	3,5	-
Robotníci z EAO	1288	66,1	-
Nezamestnaní z EAO	399	20,5	-

Zdroj : Vlastné spracovanie podľa ŠÚ SR v Žiline (Holiencíková, 2011)

Podľa Živnostenského registra Slovenskej republiky (2012) má prevádzkareň na podnikanie v obci 89 živnostníkov, z ktorých 9 sú v Obchodnom registri .

Podľa Obchodného registra Slovenskej republiky (2012) má v obci sídlo 20 spoločností s ručením obmedzeným. Sú zamerané na poskytovanie služieb v rôznych oblastiach (stravovanie, zdravotná starostlivosť, ubytovanie, počítače, elektrická energia), stavebné a strešné práce, nákladnú dopravu, opracovanie dreva, úpravu kovov (zvonárstvo) a iné. Sídlo v obci majú aj 2 akciové spoločnosti a 1 Svojpomocné poľnohospodárske družstvo Sliačan.

V roku 2011 bolo na Úrade práce, sociálnych vecí a rodiny registrovaných 277 občanov (Obr. 9), čo znamená pokles oproti roku 2010 o 6 ľudí. Z toho 4 občania sú bakalári (v roku 2011 malo toto vzdelanie 68 občanov v obci) a 9 vyštudovali 2. stupeň vysokej školy (v roku 2011 malo toto vzdelanie 221 občanov obce). Z toho vyplýva, že obyvatelia obce, ktorí sú absolventmi vysokých škôl majú väčšiu šancu uplatniť sa na trhu práce ako tí, ktorí vysokoškolské vzdelanie nemajú.

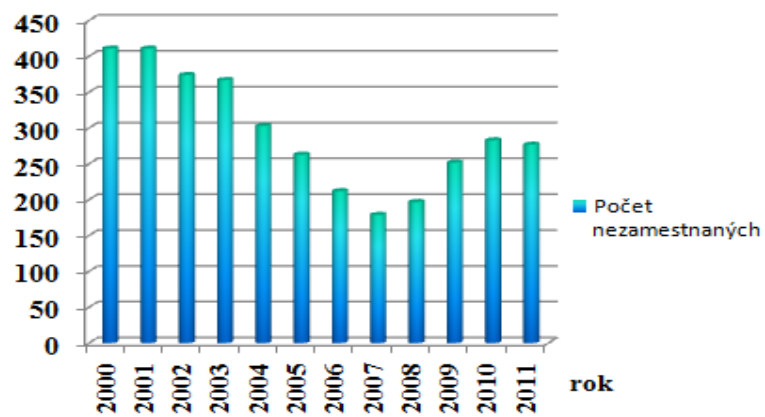

Obr. 9

Vývoj počtu evidovaných uchádzačov o zamestnanie s trvalým pobytom v obci na ÚPSVR v rokoch 2000 - 2010

Zdroj : Vlastné spracovanie podľa ÚPSVR Ružomberok (Holan, 2012)

1.3. SYMBOLY OBCE

Erb obce :

V modrom štíte zo stredného vrška červeného trojvršia vyrastajúce tri strieborné ľalie, medzi nimi po jednom zlatom klase, to všetko sprevádzané hore a po bokoch tromi zlatými hviezdami.

- **tri hviezdčky** - znázorňujú trojbec - Vyšný, Stredný a Nižný Sliač
- **klasy** - sú symbolom hojnosti, ktorú si pracovití Sliačania nadobúdali poctivou prácou na roliach
- **tri ľalie** - vyjadrujú čistotu ducha ľudí v trojbeci, pridŕžajúc sa kresťanstva od jeho prvopočiatku. Sú to anjuovské ľalie. Pochádzajú z erbu kráľovského rodu Anjú. Karol Róbert z Anjú panoval v našej krajine v rokoch 1308 - 1342 a má súvis i s výstavbou sliačanskeho kostola r. 1326, ktorého kópia pochádza z Francúzska.

Vlajka obce :

Vlajka obce pozostáva zo šiestich pozdĺžnych pruhov vo farbách

- **modrej** - 2/8
- **bielej** - 1/8
- **žltej** - 1/8
- **bielej** - 1/8
- **žltej** - 1/8
- **červenej** - 2/8

Vlajka má pomer strán 2:3 a ukončená je tromi cípmi, t.j. dvomi zástrihmi siahajúcimi do tretiny jej listu.

Symboly obce Liptovské Sliače sú zapísané v Heraldickom registri Slovenskej republiky pod signatúrou S - 189/2000.

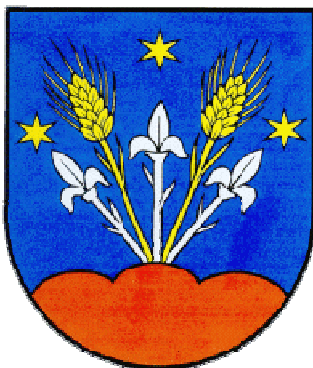

1.4. HISTÓRIA OBCE

Obec vznikla z troch osád, z ktorých dve - **Nižný a Stredný Sliač** vznikli v 13. storočí a hodnoverne sú písomne doložené už v roku 1251 za vlády Belu IV. V roku 2001 oslávila 750. výročie prvej písomnej zmienky o obci .

Tretia osada **Vyšný Sliač** vznikla začiatkom 16. storočia. Už v tomto storočí mali spoločný názov **Tri Sliače**.

Bohaté ľudové tradície, piesne a tance udržujú miestne folklórne súbory **Sliačanka** a detská skupina **Sliačanček**, ktoré ich prezentujú na domácich a zahraničných folklórnych festivaloch.

Katastrálne územie obce leží v strednej časti údolia rieky Sliačanky, v nadmorskej výške v rozpätí 500 až 1261 metrov. Najväčšiu šírku dosahuje medzi miestnymi časťami **Hvozdec** a **Potočina**, kde má 3,4 km. Dĺžka katastrálneho územia je 8,5 km. Rozlohou 1960 ha patrí v okrese **Ružomberok** medzi obce so stredne veľkým katastrálnym územím.

Historické názvy obce

- 1251 - utraque Stelach
- 1252 - due ville Scelech
- 1263 - Szelecz
- 1535 - Tres possessiones Zlech
- 1572 - Zlecz Superior, Zlecz Mediocris, Zlecz Inferior
- 1773 - Sliače
- 1786 - Oppidum Trium Slécsch
- 1808 - Tri Sljáče
- 1920 - Nižný, Prostredný a Vyšný Sliač, Tri Sliače
- 1927 - Sliače; maď. Háromszlécs
- 2001 - Liptovské Sliače (1. júl 2001)

1.5. PAMIATKY

K najcennejším architektonickým pamiatkam v obci Liptovské Sliače patrí gotický rímskokatolícky kostol z roku 1326 – 1334. V roku 1570 ho preklenuli , vežu postavili okolo roku 1680. Obranný múr pochádza zo 17. storočia. V 18. storočí ho zbarokizovali. V kostole sa zachovalo viacero pôvodných stredovekých architektonických detailov (okná, klenba, portály, mreže) . Pôvodné gotické maľby pochádzajú zo 14. a 15. storočia. V roku 1896-1898 vymaľoval chrám akademický maliar Jozef Hanula. V rokoch 1956-1961 uskutočnili obnovu kostola za pôsobenia kňaza a spisovateľa Jozefa Kútnika. Na hlavnom neskororenesančnom barokovom oltári je neskorogotický tabuľový obraz Madony z roku 1517. Bočný neskorogotický krídlový oltár O. Márie je z 1500 – 1510. Aj ďalší bočný krídlový oltár sv. Mikuláša je z roku 1510. Kazateľnica je z 18. storočia.

V roku 2000 bol vo Vyšnom Sliači vybudovaný **kostol** v tvare Noemovej archy zasvätený je **Najsvätejšiemu Srdcu Ježišovmu a Nepoškvrnenej Panny Márie** – kostol Dvoch srdc. Originálny kostol, je od roku 2000 pýchou celého Liptovského regiónu. Základný kameň vysvätil v roku 1995 pápež Ján Pavol II. Archa Locus má tvar pripomínajúci Noemovu archu a je symbolicky postavená na najvyššom mieste obce. Pri vchode do chrámu môžu návštevníci obdivovať dva

kamene tvaru srdca. Podľa nich dostala Archa locus druhé meno - kostol Dvoh srdc. Organizátori a projektanti stavby založili kvôli výtvarnému dotvoreniu interiéru a exteriéru kostola **Občianske združenie ARCHA LOCUS** ktoré malo pomôcť finančne a odbornou garanciou zrealizovať náročné výtvarné diela od výtvarníkov zo Slovenska, Čiech, Maďarska, Poľska a Francúzska. Do prípravného procesu vstúpilo celé ružomerské výtvarné združenie *ROZETA* a maďarské výtvarné združenie *ARTÉKA*. Medzinárodný výtvarný dialóg tu stvárnili umelci zvučných mien, akými sú profesor A. von Kreutz-Majewski, scénograf z Varšavy, J. Zorinčák z Francúzska, Zs. Lenczés, L. Csemnicky, P.Raab Parkányi z Maďarska, Z. Hajný z Prahy, M. Balgavý, R. Biarinec, M. Bošelová, J. Hoffstädter, K. Jančurová, J. Kudlička, J. Opršal, P. Rusko, J. Ťapák, K. Weisslechner zo Slovenska a autori projektu P. Abonyi a J. Hyravý.

V obci Liptovské Sliache sa nachádzajú dve drevené stavby - zvonice. Ležia v lokalitách - Nižný a Vyšný Sliach

1.6. VÝZNAMNÉ OSOBNOSTI OBCE

Jozef Hanula (6. 4. 1863, Sliache - 22. 8. 1944, Spišská Nová Ves) Akademický maliar. Ako desaťročný sa dostal prvýkrát do školy, ale len na dva roky. V tom čase bol už známy vo svojom okolí ako maliar. Maľoval na objednávky portréty podľa fotografií, kulisy pre divadlá, madony. Od roku 1891 sa zapísal do súkromnej maliarskej školy profesora Hollósyho v Mníchove a neskôr na akadémiu k profesorovi F. von Defreggerovi. Roku 1896 sa vracia na Slovensko. Pretože nemal vhodné podmienky pre samostatnú umeleckú činnosť, prijímal ponuky na reštaurátorské práce a výmalby interiérov kostolov (napr. Spišská kapitula, Lipt. Michal, Sliache, Lipt. Teplá, Ružomberok, Lúčky). V tom čase sa tiež zaujímal o prostý slovenský ľud, zvlášť pri práci na poli, o čom svedčia mnohé obrazy, napr. **Na rodnej hrude** (1908), **Orba** (1913), **Oráč** (1935), **Priadka** (1904), **Čítajúca čipkárka** (1910).

Z väčších úspechov, ktoré dosiahol na poli portrétov, možno spomenúť diela: **Autoportrét** (1933), **Pred zrkadlom** (1931), **Moje čipky** (1928). Ku koncu života pracoval na svojich pamätiach, ktoré vyšli v MS roku 1940 pod názvom **Spomienky slovenského maliara**. Bol spoluzakladateľom Spolku slovenských umelcov v Martine a v roku 1941 bol vyznamenaný štátnou cenou. Od roku 1919 žil v Spišskej Novej Vsi, kde od roku 1933 pôsobil ako učiteľ. Tam aj zomrel a je aj pochovaný.

Ukážky z tvorby:

- **Zaprášená cesta**, olej, 1893
- **Podobizeň sochára Jančeka**, uhoľ, pastel, 1887
- **Štúdia ženy**, olej, 1887
- **Čítajúca čipkárka**, olej, 1910
- **Na Jána sa lúku kosia**, olej, 1926
- **Podobizeň bradatého muža**, olej, 1883

PhDr. Kliment Ondreka, Csc.

(29. 12. 1929 – 12.02.2011) Folklorista, spisovateľ. V rokoch 1956 - 1959 pracovník Umeleckovedeckého ústavu SAV. Roku 1963 získal titul CSc. Jeho vedeckou špecializáciou je tanečná folkloristika. Zaoberá sa výskumom, zbieraním a dokumentovaním ľudových tancov, obyčajov a ľudovej slovesnosti. Z tejto oblasti publikoval **Hry horehronských detí I - III**,

Rozprávanie spod Salatína a iné. Je tiež autorom scenárov pre folklórne programy v televízii, rozhlase a na folklórnych slávnostiach a vystúpeniach.

Anna Hulejová

(8. 12. 1939, Sliače) Speváčka ľudových piesní. Pochádza zo spevavého, hudobne nadaného rodu. Ešte ani do školy nechodila, už spievala pre poslucháčov v dedinskom prostredí alebo na slávnostných schôdzkach robotníkov ružomerskej "starej papierne", kde pracoval jej otec. Začínala v súboroch Sliačanka, Liptov a Partizán, v bratislavskom, banskobystrickom i brnenskom rozhlasovom štúdiu, v televízii aj vo filme. Ako **držiteľka Zlatej medaily** hosťovala so súbormi Víta Nejedlého v rôznych krajinách. V roku 2014 jej bola udelená prezidentom SR Ivanom Gašparovičom cena Pribinovho kríža II. triedy za mimoriadny prínos do slovenskej kultúry v oblasti ľudového umenia.

Ján Makovický

– kňaz, rodák zo Sliačov, zomrel 10. februára 1517 v Radošovciach na následky mučenia.

Tomáš Bielavý – Belávka

– v rokoch 1617 – 1641 pôsobil medzi prvými slovenskými kazateľmi v Bratislave, pochádzal z Nižného Sliača. Isté je, že pamätal na svoje rodisko. On dal do včasnogotického kostola v Sliačoch postaviť v lodi renesančnú klenbu. V testamente poručil kostolu monštranciu.

Matej Hanula

– roku 1648 prišiel do Bratislavy za kaplána, rodák zo Stredného Sliača. Roku 1656 už bol bratislavským kanonikom, ale ponechal si naďalej úrad slovenského kazateľa. Jeho zásluhou Slováci v Bratislave roku 1661 (pri preberaní kostolíka sv. Mikuláša pod hradom) vystupovali ako organizovaný celok. Bola to najvýznamnejšia postava slovenského bratislavského života v polovici 17. storočia.

Martin Hanula

– jezuita rodák zo Stredného Sliača. V rokoch 1669 – 1672 bol riaditeľom jezuitského gymnázia v Bratislave. Bol o deväť rokov mladší od Mateja Hanulu.

Vavrinec Ivák

– roku 1690 pán zámku Likava Juraj Séčeň, ostrihomský arcibiskup mal na zámku svojho prefekta Vavrince Iváka rodom z Liptovských Sliačov, neskoršie prepoša kláštora sv. Ladislava a spišského kanonika. V rokoch 1675 – 1707 bol kňazom v Ružomberku.

Andrej Hlinka

– narodil sa v mnohodetnej rodine 27. septembra 1864 v Černovej pri Ružomberku. Po štúdiách na piaristickom gymnáziu v Ružomberku a v Levoči, navštevoval od roku 1883 seminár v Spišskej Kapitule a 19. júna 1889 bol vysvätený za kňaza. Po Jozefovi Krásnencovi sa stal v roku 1892 farárom a správcom fary v Liptovských Sliačoch. Mladý kaplán Andrej Hlinka po ročnom

účinkovaní v Zakamennom Kline bol v máji 1890 preložený z Hornej Oravy do Liptova. Dostal sa na faru Sv. Alžbete pri Klačanoch, potom bol v Tvrdošíne na Orave. Za farára pre Sliače bol zvolený 9. mája 1892, po troch rokoch kaplánovania. V Sliačoch potom pôsobil celých trinásť rokov do 1905. Bojoval proti pliaga – alkoholizmu. V Liptovských Sliačoch zorganizoval najprv misie, potom v januári 1895 založil **SPOLOK STRIEZLIVOSTI**, do ktorého sa zapísalo 600 farníkov. Organizoval tiež potravinové spolky. Boli to prvé svojpomocné družstvá, ktorých cieľom bolo pomáhať odstraňovať biedu a tak vychovávať ľudí k hospodárskej emancipácii a iniciatíve. Tak vznikol 8. decembra 1894 **TROJSLIAČANSKÝ GAZDOVSKO-POTRAVNÝ A ÚVEROVÝ SPOLOK**. Venoval sa aj recitáciám, divadlu a politike. V nácvikoch divadla sa uplatňoval aj domáci ľudový odev, náradie, piesne, zvyky aj sliačanské tancovanie. Pre tento silný, hlavne národný akcent, bolo v roku 1896 divadelné predstavenie v Sliačoch úradne zakázané. Sliačania mali Andreja Hlinku radi. Do Ružomberka sa presťahoval 28. mája 1905. Zomrel v Ružomberku dňa 16. augusta 1938.

Jozef Kútnik – Šmálov

– literárny vedec, historik, prekladateľ, kultúrny pracovník a katolícky kňaz, donedávna zámerne vyradovaný z našej kultúry a odsúvaný na samý okraj spoločnosti si za svoje dielo zaslúži celonárodný obdiv a uznanie. Jozef Kútnik - Šmálov sa narodil 21. novembra 1912 v Hubovej. V Liptovských Sliačoch pôsobil ako farár od 19. septembra 1953 do 13. decembra 1982, kedy zomrel. Pochovaný je v Liptovských Sliačoch. Obecný úrad v roku 2001 vydal publikáciu: Jozef Kútnik – Šmálov, ...myšlienky zostávajú, Liptovské Sliače 1251 - 2001. V knihe sú použité Kútnikove tri ešte nevydané rukopisy, ktoré venoval kronikárovi obce p. Ľudovítovi Ondrejškovi a obci Liptovské Sliače nasledovne: **1. Najstaršie dejiny Sliačov na pozadí Liptova. 2. Včasnogotický koskol sv. apoštolov Šimona a Júdu. 3. Martin Benka a Sliače**, venujem s prosbou aby si uctili Sliače svojho rodáka po dávnych predkoch (Martina Benku) – v rukopise tvrdí, že predkovia Martina Benku pochádzali z Liptovských Sliačov.

Juraj Kubánka

Narodil sa 31.10.1928 v Turí. Detstvo a mladosť strávil v Liptovských Sliačoch. Pochádza z učiteľskej rodiny. Už v prvopočiatkoch dostal od svojej matky Bronislavy dôležitý základ k ľudovému tancu. Základné školské vzdelanie získal v Liptovských Sliačoch a Ružomberku. V rokoch 1947 – 1949 študoval na Lekárskej fakulte UK v Bratislave. V roku 1957 absolvoval štúdium choreografie tanca na VŠMU v Bratislave. Počas štúdia bol so svojou skupinou Odzemkári (1948-1949) jedným z rozhodujúcich činiteľov, ktorý rozhodol o umeleckom smerovaní súboru Lúčnica. Neskôr, 24. októbra 1949, prešiel do SEUK-u. Štúdium na VŠMU absolvoval so záverečnou prácou Povešť o Jánošíkovi a hôrnych chlapcoch (1957). V SEUK-u pôsobil až do odchodu do dôchodku, 31. 12. 1993, ako tanečník, choreograf, umelecký vedúci. Súčasne pôsobil od roku 1971 ako choreograf v Štátnom súbore pre srbskú ľudovú kultúru (SLA v Budyšíne – Bautzene, SRN). Jeho choreografický rukopis a poetika tanečných kompozícií charakteristická nebývalou priestorovou kresbou, prehodnotením a mierou štylizácie pôvodného materiálu v značnom rozpätí, bohatosťou tanečných motívov, so širokým tematickým záberom a javiskovou atmosférou. Jeho umelecká práca zahŕňa okolo 250 tanečných diel, menších, väčších až celovečerných. Kubánkova umelecká dráha je najdlhšie spojená so SEUK-om, ale má neobyčajne pevné spojenie aj so spomínaným súborom Lužických Srbov (Srbským ľudovým súborom – SLA), ďalej s poľským štátnym súborom SLONSK, ako aj ďalšími telesami Lúčnica, Poddukliansky umelecký ľudový súbor, Československý štátny súbor piesní a tancov. Súbor Lužických Srbov dosiahol pod jeho vedením vysokú umeleckú úroveň. Neodmysliteľnou súčasťou jeho choreografickej tvorby je ďalšia spolupráca s médiami a divadlami: Filmové štúdio Koliba – Rodná

zem (Myjavský tanec, Cepíkový tanec, Východoslovenský tanec, 1954), filmová adaptácia opery J. Cikkeru Jánošík – tanečná časť (1987), STV (Tanečné miniatúry, Harmonia pastoralis), SND (Krútnava, 1952) a ŠD, Divadlo Romatan v Košiciach, Divadlo bratov Mrštíkovicov v Brne. Prispel aj pre prvý program Laterny magiky. Zo zahraničných aktivít mimo už spomínaných súborov sú najvýznamnejšie tvorivé počiny v nemeckých súboroch – Vojenský súbor E. Wienarta, Berliner Tanzensemble (Zábava s celtou, Dolnosrbský dievčenský tanec a i.) a muzikál Krabat v Nemeckosrbskom divadle v Bautzene (SRN). V roku 1956 dostal titul zaslúžilý umelec a v roku 2008 mu prezident Ivan Gašparovič prepožičal štátne vyznamenanie Rade Ľudovíta Štúra I. triedy.

Bronislava Kubánková, rod. Macková

Narodila sa 23. novembra 1901 v Ludrovej pri Ružomberku, zomrela 13. júna 1987. V roku 1932 prišla učiť do Liptovských Sliačov, odvtedy sa datuje vznik folklórnej skupiny Sliačanka, ako už organizovaného celku. Režirovala veľké množstvo divadelných hier (najmä divadelné hry Ferka Urbánka) a folklórnych vystúpení s dospelými občanmi i deťmi a mládežou. Neuspokojovala sa len s tým, čo predpísal autor, ale vkladala do jeho hier piesne, tance a zvyky Liptovských Sliačov. Z takto nacvičenou divadelnou hrou Hriešnica vystúpili ochotníci z Liptovských Sliačov s veľkým úspechom na doskách Slovenského národného divadla v Bratislave (1936). Bola vedúcou folklórnej skupiny Sliačanka aj Sliačanček v rokoch 1932 – 1950. Prvé vystúpenie detí v Prahe sa stretlo s veľkým úspechom, bolo odmenené štátnou cenou a rekreáciou v sídle Emy Destinovej v Strážach nad Nežarkou. Snahou Bronislavy Kubánkovej bolo, aby účinkujúci videli sami seba v každej divadelnej hre, zábave, tanci. Preto robila divadelné hry z dedinského prostredia, s možnosťou propagácie sliačanských piesní, tancov i krojov.

Štefan Kubačka

– narodil sa 30. júla 1921 v Ludrovej, zomrel roku 1984. Do Stredného Sliača prišiel v septembri 1946. Tu pôsobil ako riaditeľ školy až do júna 1982. Okrem riaditeľovania na škole pracoval v obci Liptovské Sliače ako osvetár dlhé roky. Bol hudobník, hrával na organe aj v kostole, pokiaľ mu to spoločenské zriadenie dovoľovalo. Ako hudobníka ho zaujal sliačanský folklór. Pod jeho vedením sa nacvičovali divadlá, začala sa organizovať folklórna skupina postupne už od roku 1951. O desať rokov neskôr 1961 už prešla všetka organizácia naňho, pretože Bronislava Kubánková už bola na dôchodku. V tom roku tiež prišiel z vojenčiny Vojtech Littva, ktorý mu pomáhal pri choreografiách.

Magda Kubačková

– narodila sa 10. mája 1928 v Spišskej Novej Vsi, zomrela 24.09.2012. Od roku 1948 pôsobila v Liptovských Sliačoch nielen ako učiteľka, ale hneď po príchode sa ujala práve knižničkej a osvetovej práce. V knižnici organizovala rôzne súťaže a kvízy. Tu pracovala 51 rokov (1948 - 1999).

Vojtech Littva

– narodil sa 25. júna 1940 vo Vyšnom Sliači. Do detského folklórneho súboru ho vybrali ako prváka (1947) základnej školy vo Vyšnom Sliači. V tomto súbore pôsobil od roku 1947 - 1955. Potom prešiel do folklórnej skupiny dospelých Sliačanka až do roku 1959, keď nastúpil na základnú vojenskú službu v Brne. Po ukončení vojenskej služby r. 1961 začal pomáhať Štefanovi Kubačkovi vo folklórnej skupine Sliačanka ako choreograf. Zároveň založil folklórny súbor Liptov v Ružomberku, bol aj jeho umeleckým vedúcim a choreografom. Choreografom sa stal aj súboru

Sliačanček. Pre tieto folklórne skupiny vytvoril viac choreografií, z ktorých čerpajú po rôznych obmenách dodnes.

Anna Grelová, rod. Ondrejková

– herečka, speváčka ľudových piesní (15.5.1921- 19.1.2004). Detstvo a mladosť prežila vo Vyšnom Sliači. Už ako dieťa sa zapájala do divadelných hier, ktoré organizovala riaditeľka školy Bronislava Kubánková. V divadelných hrách často hrávala hlavné postavy. Jej herecký talent si všimol aj K. L. Zachar, ktorý jej ponúkol aj účinkovanie v Martinskom divadle. Keďže už bola vydatá a mala deti, musela túto ponuku odmietnuť. Divadlá však hrávala ďalej pod vedením riaditeľa školy Štefana Kubačku. Najobľúbenejší bol však pre ňu spev. Spievala už ako dieťa pri uspávaní mladších súrodencov, pri robote na poli. Nahrala veľa piesní v Slovenskom rozhlase a Slovenskej televízii. Zúčastňovala sa často programov pod vedením J. V. Grusku v Rodostrome slovenčiny, Rodostrome národa, v Hviezde tisícročia atď. Poznala veľa piesní, ale najkrajšie zaspievala uspávanky. Za svoj spev dostala viac ocenení Matice slovenskej a Ministerstva kultúry.

Alžbeta Jacková, rod. Trníková

– narodila sa 31. 7. 1940 v Milochove, okres Považská Bystrica. Ľudovú školu vychodila v rodisku, osemročnú strednú školu navštevovala v Považskej Bystrici, pedagogickú školu absolvovala v Turčianskych Tepliciach. Po maturite dostala umiestenku do Základnej deväťročnej školy v Liptovských Sliačoch, kde pôsobila do dôchodku. Od roku 1969 vedie detský folklórny súbor Sliačanček, ktorý vedie dodnes. Veľkou mierou sa podieľala na kultúrnom živote obce Liptovské Sliače. V roku 2011 jej vtedajší minister školstva Eugen Jurzyca odovzdal medailu sv. Gorazda.

1.7. VÝCHOVA A VZDELÁVANIE

V súčasnosti výchovu a vzdelávanie detí v obci poskytuje:

- Základná škola Jozefa Hanulu
- Materská škola

Na mimoškolské aktivity je zriadená:

- Centrum voľného času pri Základnej škole Jozefa Hanulu
- Vysunuté pracovisko Súkromnej umeleckej školy Jánoš Ružomberok
- Vysunuté pracovisko Základnej umeleckej školy Ľ. Fullu
- Vysunuté pracovisko Súkromnej základnej školy ľudového tanca a hudby

1.8. ZDRAVOTNÍCTVO

V obci je vybudované zdravotnícke zariadenie (zdravotné stredisko) s ambulanciami (všeobecný lekár, stomatológ, detský a dorastový lekár) a lekárňou.

1.9. SOCIÁLNE ZABEZPEČENIE

Sociálne služby v obci zabezpečuje hlavne Zariadenie pre seniorov a Dom sociálnych služieb v Nižnom Sliači. Ďalej obec poskytuje v oblasti sociálnych služieb pomoc rodinám, ktoré nezvládajú starostlivosť o svoje deti, pomoc rodinám, ktoré sa ocitli v hmotnej núdzi - poskytnutie jednorazových dávok v hmotnej núdzi. Pomáha pri zabezpečovaní služieb pre nevládných seniorov ako je donáška obedov do domácnosti občana, prípadne sprevádzanie klienta - seniora k lekárovi alebo inému odborníkovi.

1.10. KULTÚRA

V centre obce je vybudované námestie, kultúrne stredisko a kultúrny dom s univerzálnou sálou pre 250 divákov, klub pre dôchodcov, knižnica, administratívna budova obecného úradu. V povodí Sliačanky v Strednom Sliači je zriadený prírodný amfiteáter pre folklórne slávnosti, letné koncerty a javiskové vystúpenia. Javisková plocha prekrýva tok Sliačanky. Prírodný amfiteáter nadväzuje na park pozdĺž regulovaného toku Sliačanky. Vo Vyšnom Sliači je vybudovaný polyfunkčný dom PRAMEN. Poskytuje ubytovacie, stravovacie a relaxačné služby.

1.11. ŠPORT

V obci sú dve futbalové ihriská. Na začiatku Stredného Sliača slúži ihrisko pre mládežnícky a rekreačný futbal. Pri areáli základnej školy sa nachádza druhé ihrisko s krytou tribúnou. V areáli základnej školy je vybudované multifunkčné ihrisko s umelým trávnikom. V Strednom Sliači pri zdravotnom stredisku sú vybudované tri tenisové kurty s budovou tenisových šatní.

1.12. HOSPODÁRSTVO

V Strednom Sliači v rámci areálu PD je v prevádzke píla. V oblasti remeselnej výroby v obci podnikajú ako živnostníci stolári. V Nižnom Sliači na konci obce oproti cintorínu je v prevádzke lakovňa vozidiel a kováčska dielňa.

Liptovské Sliače spolu s okolitými obcami je zdrojom pracovných síl pre drevospracujúci, textilný, strojársky a stavebný priemysel okresných miest. Zdroje pracovných príležitostí v sídelnom útvare:

- poľnohospodárske družstvo Lisková – Liptovské Sliače,
- ťažba dreva a jeho spracovanie,
- sieťotlač,
- rodinné podniky, drobné prevádzky.

1.13. PREDPOKLADANÝ BUDÚCI VÝVOJ

Predpokladané investičné akcie realizované v budúcich rokoch:

- dostavba požiarnej zbrojnice a garáže DHZ vo Vyšnom Sliači
- výstavba prevádzkovej budovy obecného podniku a skladovej haly
- odvodnenie ulice Do potôčka v Strednom Sliači
- vybudovanie protipovodňového múru na potoku Sliačanka v Nižnom Sliači
- vybudovanie chodníkov v obci
- rekonštrukcia oplotenia cintorínov

Rozpočet obce je zverejnený na internetovej stránke obce www.liptovskesliace.sk/zverejnovanie/vzn/.

1.14. ORGANIZAČNÁ ŠTRUKTÚRA OBCE

Starosta obce: Mgr. Milan Frič

Zástupca starostu obce : Pavol Bartík

Hlavný kontrolór obce: Ing. Janka Littvová

Obecné zastupiteľstvo :

Poslanci :

rozdelenie obvodov podľa ulíc:

Nižný Sliach

Vladimír Fuňák

Záhumnie, Záhrady, Na Majeri

Silvia Slotková

Hlavná ulica, Nižnianska ulica, Námestie
Eudovíta Fullu

Pavol Balco

Jarná ulica, Do Zúbrej, Pod Pivničiskom

Stredný Sliach :

Peter Frič

Do Pažíť

Ing. Miroslav Hanula

Seč, Pražská ulica, Dielno, Pod
Kopanicami, Námestie J.Kútnika-Šmálova

Peter Bartánus

Dielnice, K Medokýšu, Školská ulica

Miroslav Gejdoš

Ulica J. Hanulu

Peter Juráš

Horná Roveň, Stredná Roveň, Dolná
Roveň, Do Potôčka, Pod Stráňou

Vyšný Sliach :

Miroslav Jacko

Hrbky, Pod Skálím, Pod zvonickou, Nám.
Jozefa Likavčana, Nám. Martina Benku

Ing. Peter Ondrejka

B.Kubánkovej, Pod horou, Tichá ulica,
Kamenná ulica

Pavol Bartík

Vyšnianska ulica, Na Bežan, Pod
kostolom, Veselá ulica, Stupy

Komisie :

Komisia výstavby, územného plánovania a PLVH

predseda: Ján Ivák

členovia: Peter Frič, Pavol Balco, Pavol Bartík, Martin Kelčík

Komisia pre financie, správu a hospodárenie s majetkom obce

predseda: Ing. Miroslav Hanula

členovia: Vladimír Fuňák, Ing. Milan Sleziak, Ľubomír Dobřík, Emil Žilavý

Komisia sociálno-zdravotná a ochrany verejného poriadku

predseda: Silvia Slotková

členovia: Helena Jurášová, Mgr. Alena Cabanová, Amália Krajčiová,
MUDr. Jana Nosková, Pavol Bartík, Pavol Balco, Mgr. Jana Priesolová, DiS

Komisia pre mládež a šport

predseda: Peter Bartánus

členovia: Vladimír Vician, Miroslav Jacko, Bc. Miroslav Caban,
Ing. Miroslav Hanula

Komisia pre kultúru a školstvo

predseda: Mgr. Igor Littva

členovia: Alena Balážecová, PaedDr. Katarína Plachá, Magdaléna Dvorská,
Mária Hanulová, Blažena Mihulcová, Mária Kubánková, Anna Kočibalová
Pavol Sleziak

Dopravná komisia

predseda: Pavol Balco

členovia: Ľubomír Jacko, Miroslav Lupták, Ľubomír Kováčik, Jozef Bud'vesel

Redakčná rada obecných novín

predseda: Mgr. Lívia Dvorská

členovia: Anna Kočibalová, Pavol Bartík, Mgr. Ivana Jacková, za KSLS Alena
Balážecová

Inventarizačná a likvidačná komisia

predseda: Pavol Bartík

členovia: Ing. Janka Littvová, Bc. Ľudmila Tkáčiková, Miroslav Gejdoš
Alena Balážecová

Komisia pre ochranu verejného záujmu pri výkone funkcie verejných funkcionárov

predseda: Pavol Bartík

členovia: Vladimír Fuňák, Miroslav Jacko

Komisia pre výrub drevín a životného prostredia

predseda: Ing. Peter Ondrejka

členovia: Ján Mamojka Miroslav Bartík, Jozef Priesol, Vladimír Krajči

2. SUBJEKTY KONSOLIDOVANÉHO CELKU :

Obec Liptovské Sliache je materskou účtovnou jednotkou a pri konsolidácii eviduje nasledovné dcérske účtovné jednotky :

Rozpočtové organizácie obce :

Základná škola Jozefa Hanulu

Liptovské Sliache, Školská ulica 927/2

IČO : 37813391

Riaditeľka : PaedDr. Katarína Plachá

Metóda konsolidácia : metóda úplnej konsolidácie

Počet zamestnancov k 31.12.2016 : 35

Zariadenie pre seniorov a domov sociálnych služieb

Liptovské Sliache, Záhumnie 220/90

IČO : 37976044

Riaditeľka : Mgr. Emília Mušutová

Metóda konsolidácia : metóda úplnej konsolidácie

Počet zamestnancov k 31.12.2016 : 31

Obchodné spoločnosti obce :

PRAMEŇ Liptovské Sliache, s. r. o.

Liptovské Sliache, Nám. M. Benku 1385/1

IČO : 36397628

Konateľ : Bc. Ľudmila Tkáčiková

Metóda konsolidácia : metóda úplnej konsolidácie

Počet zamestnancov k 31.12.2016 : 2,16

3. BILANCIA AKTÍV A PASÍV K 31.12.2016 V EUR

Obec A K T Í V A

Názov	k 31.12.2015 v EUR	k 31.12.2016 v EUR
Majetok spolu	6 426 424,07	6 307 661,13
Neobežný majetok spolu	5 476 277,75	5 440 670,37
z toho :		
Dlhodobý nehmotný majetok	32 786,61	3 131,02
Dlhodobý hmotný majetok	4 934 248,37	4 928 296,58
Dlhodobý finančný majetok	509 242,77	509 242,77
Obežný majetok spolu	944 337,59	861 549,06
z toho :		
Zásoby	6 495,10	4 587,23
Zúčtovanie medzi subjektami VS	770 828,59	754 839,95
Dlhodobé pohľadávky	0,00	1004,96
Krátkodobé pohľadávky	30 274,17	21 512,91
Finančné účty	136 739,73	80 608,97
Poskytnuté návratné fin. výpomoci dlh.	0,00	0,00
Poskytnuté návratné fin. výpomoci krát.	0,00	0,00
Časové rozlíšenie	5 808,73	5 441,70

P A S Í V A

Názov	k 31.12.2015 v EUR	k 31.12.2016 v EUR
Vlastné imanie a záväzky spolu	6 426 424,07	4 307 661,13
Vlastné imanie	3 516 886,51	3 614 718,74
z toho :		
Oceňovacie rozdiely		
Fondy		
Výsledok hospodárenia minulých rokov	3 447 225,70	3 479 180,42
Výsledok hospodárenia za bežné obdobie	69 660,81	135 538,32
Záväzky	440 276,32	361 977,90
z toho :		
Rezervy	1 560,00	1560,00
Zúčtovanie medzi subjektami VS	12 863,26	9 800,00
Dlhodobé záväzky	1 927,95	3 572,68
Krátkodobé záväzky	80 109,95	62 887,46
Bankové úvery a výpomoci	343 815,16	284 157,76
Časové rozlíšenie	2 469 261,24	2 330 964,49

Konsolidovaný celok

A K T Í V A

Názov	KZ k 31.12.2015 v EUR	k 31.12.2016 v EUR
Majetok spolu	6 515 402,78	6 402 095,12
Neobežný majetok spolu	6 251 028,21	6 196 267,64
z toho :		
Dlhodobý nehmotný majetok	32 786,61	3 131,02
Dlhodobý hmotný majetok	5 715 637,83	5 690 532,85
Dlhodobý finančný majetok	502 603,77	502 603,77
Obežný majetok spolu	258 201,52	198 533,70
z toho :		
Zásoby	8 912,84	6 870,00
Zúčtovanie medzi subjektami VS		
Dlhodobé pohľadávky	1 445,74	2 046,90
Krátkodobé pohľadávky	34 931,83	24 012,17
Finančné účty	212 911,11	165 604,63
Poskytnuté návratné fin. výpomoci dlh.		
Poskytnuté návratné fin. výpomoci krát.		
Časové rozlíšenie	6 173,05	7 293,78

P A S Í V A

Názov	KZ k 31.12.2015 v EUR	k 31.12.2016 v EUR
Vlastné imanie a záväzky spolu	6 515 402,78	6 402 095,12
Vlastné imanie	3 523 271,74	3 616 018,86
z toho :		
Oceňovacie rozdiely		
Fondy	331,94	
Výsledok hospodárenia minulých rokov	3 448 787,09	3 485 565,53
Výsledok hospodárenia za bežné obdobie	74 152,71	130 453,33
Záväzky	511 438,37	443 844,45
z toho :		
Rezervy	1 560,00	1 560,00
Zúčtovanie medzi subjektami VS	12 363,26	9 800,00
Dlhodobé záväzky	4 476,56	5 431,48
Krátkodobé záväzky	149 223,39	142 935,21
Bankové úvery a výpomoci	343 815,16	284 157,76
Časové rozlíšenie	2 480 692,67	2 342 191,81

4. HOSPODÁRSKY VÝSLEDOK OBCE K 31.12.2016 V EUR

Výnosy v EUR

Druh výnosov	Popis /číslo účtu a názov/	Obec	Konsolidovaný celok
a) tržby za vlastné výkony a tovar	602 - Tržby z predaja služieb	59 674,61	318 980,30
b) zmena stavu vnútroorganizačných zásob			
c) aktivácia	624 - Aktivácia DHM		
d) daňové a colné výnosy a výnosy z poplatkov	632 - Daňové výnosy samosprávy	1 074 762,63	1 074 762,63
	633 - Výnosy z poplatkov	53 867,61	52 643,21
e) finančné výnosy	661 - Tržby z predaja CP		
	662 - Úroky	43,81	62,41
	668 - Ostatné finančné výnosy		
f) mimoriadne výnosy	672 - Náhrady škôd		
g) výnosy z transferov	691 - Výnosy z bežných transferov z rozpočtu obce, VÚC		
	692 - Výnosy z kapit. transferov z rozpočtu obce, VÚC		
	693 - Výnosy samosprávy z bežných transferov zo ŠR	228 495,08	852 239,96
	694 - Výnosy samosprávy z kapit. transferov zo ŠR	65 378,73	67 173,52
	695 - Výnosy samosprávy z bežných transferov od EÚ		
	696 - Výnosy samosprávy z kapit. transferov od EÚ		
	697 - Výnosy samosprávy z bežných transferov od ostatných subjektov mimo verejnej správy		
	698 - Výnosy samosprávy z kapitálov. transferov od ostatných subjektov mimo verejnej správy		34,44
	699 - Výnosy samosprávy z odvodu rozpočtových príjmov	247 346,63	
h) ostatné výnosy	641 - Tržby z predaja DNM a DHM	1 001,52	1 001,52
	645 - Ostatné pokuty, penále a úroky z omeškania		
	648 - Ostatné výnosy	48 312,58	55 079,00
	653 - Zúčtovanie zákonných rezerv z prevádzkovej činnosti	1 560,00	1 560,00
i) výnosy podľa rozpočtových programov	Účtovná jednotka nemá obsahovú náplň		

Náklady - popis a výška významných položiek nákladov v EUR

Druh nákladov	Popis /číslo účtu a názov/	Obec	Konsolidovaný celok
a) spotrebované nákupy	501 - Spotreba materiálu	129 997,49	281 343,07
	502 - Spotreba energie	55 291,53	82 486,09
	503 - Spotreba ost. nesklad.dodávok		
b) služby	511 - Opravy a udržiavanie	45 651,33	61 048,91
	512 - Cestovné	5 070,90	5 949,16
	513 - Náklady na reprezentáciu	26 968,10	26 836,13
	518 - Ostatné služby	165 201,24	183 238,31

c) osobné náklady	521 - Mzdové náklady	472 501,40	1 031 880,32
	524 - Záonné sociálne náklady	159 957,00	354 490,18
	525 – ostatné sociálne poistenia	3 476,96	7 684,03
	527 – Záonné sociálne náklady	17 320,77	34 313,32
d) dane a poplatky	532 - Daň z nehnuteľností		
e) odpisy, rezervy a opravné položky	551 - Odpisy DNM a DHM	143 405,01	164 754,20
	553 - Tvorba ostatných rezerv	3 083,16	3 083,16
	558 - Tvorba ostatných opravných položiek		
f) finančné náklady	561 - Predané CP a podiely		
	562 - Úroky	8 249,06	8 249,06
	568 - Ostatné finančné náklady	1 529,98	3 848,82
g) mimoriadne náklady	572 - Škody		
h) náklady na transfery a náklady z odvodu príjmov	584 - Náklady na transfery z rozpočtu obce, VÚC do RO, PO zriadených obcou alebo VÚC	362 440,62	
	585 - Náklady na transfery z rozpočtu obce, VÚC ostatným subjektom verejnej správy		
	586 - Náklady na transfery z rozpočtu obce, VÚC subjektov mimo verejnej správy	36 679,00	36 425,23
	587 - Náklady na ostatné transfery		
	588 - Náklady z odvodu príjmov		
	589 - Náklady z budúceho odvodu príjmov		
i) ostatné náklady	541 - ZC predaného DNM a DHM	50,59	50,59
	544 - Zmluvné pokuty, penále a úroky z omeškania		
	545 - Ostatné pokuty, penále a úroky z omeškania	120,00	180,00
	546 - Odpis pohľadávky		
	548 - Ostatné náklady na prevádzkovú činnosť	19 575,72	18 368,6
	549 - Manká a škody		
j) náklady podľa rozpočtových programov	Účtovná jednotka nemá obsahovú náplň		
Osobitné náklady podľa zákona o účtovníctve § 18 ods.6	Náklady voči audítorovi alebo audítorskej spoločnosti v členení na náklady za:	1 560,00	1 560,00
	• overenie účtovnej závierky	1 560,00	1 560,00
	• uisťovacie audítorské služby s výnimkou overenia účtovnej závierky		
	• súvisiace audítorské služby,		
	• daňové poradenstvo,		
	• ostatné neaudítorské služby		

Hospodársky výsledok obce / zisk / v sume **135 538,32 €** bude zúčtovaný na účet 428 – Nevysporiadaný výsledok hospodárenia minulých rokov.

5. OSTATNÉ INFORMÁCIE

Obec významným spôsobom ovplyvňuje životné prostredie, stará sa o údržbu verejného priestranstva, zabezpečuje pre obyvateľov protipovodňovú ochranu. Informácie podľa § 20 ods. 1 písm. d), e), a h) sú pre účtovnú jednotku verejnej správy bezpredmetné.

6. UDALOSTI OSOBITNÉHO VÝZNAMU PO SKONČENÍ ÚČTOVNÉHO OBDOBIA

Dňa 4.januára 2017 došlo k zmene obchodného mena dcérskej spoločnosti PRAMENĚ, s. r. o. na Sliáčanské Obecné Služby, s. r. o..

Obec nezaznamenala žiadnu udalosť osobitného významu po skončení účtovného obdobia, za ktoré sa vyhotovuje výročná správa.

Vypracoval: Bc. Ľudmila Tkáčiková



.....

Schválil : Mgr. Milan Frič, starosta obce

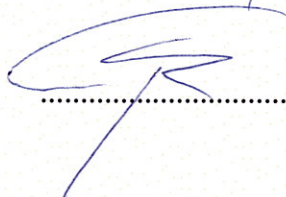

.....

v Liptovských Sliáčoch dňa 15.06.2017



STOPERCENTNÁ DAŇOVÁ

AUDIT A DAŇOVÉ PORADENSTVO

SPRÁVA NEZÁVISLÉHO AUDÍTORA

pre poslancov Obecného zastupiteľstva obce Liptovské Sliache

Správa z auditu účtovnej závierky

Názor

Uskutočnili sme audit účtovnej závierky obce Liptovské Sliache (IČO 00 315 745) (ďalej aj „obec“), ktorá obsahuje súvahu k 31. decembru 2016, výkaz ziskov a strát za rok končiaci sa k uvedenému dátumu, a poznámky, ktoré obsahujú súhrn významných účtovných zásad a účtovných metód.

Podľa nášho názoru, priložená účtovná závierka poskytuje pravdivý a verný obraz finančnej situácie obce Liptovské Sliache k 31. decembru 2016 a výsledku jej hospodárenia za rok končiaci sa k uvedenému dátumu podľa zákona č. 431/2002 Z.z. o účtovníctve v znení neskorších predpisov (ďalej len „zákon o účtovníctve“).

Základ pre názor

Audit sme vykonali podľa medzinárodných audítorských štandardov (International Standards on Auditing, ISA). Naša zodpovednosť podľa týchto štandardov je uvedená v odseku Zodpovednosť audítora za audit účtovnej závierky. Od obce Liptovské Sliache sme nezávislí podľa ustanovení zákona č. 423/2015 o štatutárnom audite a o zmene a doplnení zákona č. 431/2002 Z. z. o účtovníctve v znení neskorších predpisov (ďalej len „zákon o štatutárnom audite“) týkajúcich sa etiky, vrátane Etického kódexu audítora, relevantných pre náš audit účtovnej závierky a splnili sem aj ostatné požiadavky týchto ustanovení týkajúcich sa etiky. Sme presvedčení, že audítorské dôkazy, ktoré sme získali, poskytujú dostatočný a vhodný základ pre náš názor.

Zodpovednosť štatutárneho orgánu za účtovnú závierku

Štatutárny orgán je zodpovedný za zostavenie tejto účtovnej závierky tak, aby poskytovala pravdivý a verný obraz podľa zákona o účtovníctve a za tie interné kontroly, ktoré považuje za potrebné na zostavenie účtovnej závierky, ktorá neobsahuje významné nesprávnosti, či už v dôsledku podvodu alebo chyby.

Pri zostavovaní účtovnej závierky je štatutárny orgán zodpovedný za zhodnotenie schopnosti obce Liptovské Sliache nepretržite pokračovať vo svojej činnosti, za opísanie skutočností týkajúcich sa nepretržitého pokračovania v činnosti, ak je to potrebné, a za použitie predpokladu nepretržitého pokračovania v činnosti v účtovníctve.

Štatutárny orgán je ďalej zodpovedný za dodržiavanie povinností podľa Zákona č. 583/2004 Z.z. o rozpočtových pravidlách územnej samosprávy a o zmene a doplnení niektorých zákonov v platnom znení (ďalej len „zákon o rozpočtových pravidlách“).

Zodpovednosť audítora za audit účtovnej závierky

Našou zodpovednosťou je získať primerané uistenie, či účtovná závierka ako celok neobsahuje významné nesprávnosti, či už v dôsledku podvodu alebo chyby, a vydať správu audítora, vrátane názoru. Primerané uistenie je uistenie vysokého stupňa, ale nie je zárukou toho, že audit vykonaný podľa medzinárodných audítorských štandardov vždy odhalí významné nesprávnosti, ak také existujú. Nesprávnosti môžu vzniknúť v dôsledku podvodu alebo chyby a za významné sa považujú vtedy, ak by sa dalo odôvodnene očakávať, že jednotlivito alebo v súhrne by mohli ovplyvniť ekonomické rozhodnutia používateľov, uskutočnené na základe tejto účtovnej závierky.

Súčasťou auditu je aj overenie dodržiavania povinností obce Liptovské Sliache podľa požiadaviek zákona o rozpočtových pravidlách a v rozsahu, v ktorom zákon o rozpočtových pravidlách ukladá audítorovi toto overenie vykonať.

V rámci auditu uskutočneného podľa medzinárodných audítorských štandardov, počas celého auditu uplatňujeme odborný úsudok a zachováваме profesionálny skepticizmus. Okrem toho:

- Identifikujeme a posudzujeme riziká významnej nesprávnej účtovnej závierky, či už v dôsledku podvodu alebo chyby, navrhujeme a uskutočňujeme audítorské postupy reagujúce na tieto riziká a získavame audítorské dôkazy, ktoré sú dostatočné a vhodné na poskytnutie základu pre náš názor. Riziko neodhalenia významnej nesprávnej v dôsledku podvodu je vyššie ako toto riziko v dôsledku chyby, pretože podvod môže zahŕňať tajnú dohodu, falšovanie, úmyselné vynechanie, nepravdivé vyhlásenie alebo obídenie internej kontroly.
- Oboznamujeme sa s internými kontrolami relevantnými pre audit, aby sme mohli navrhnúť audítorské postupy vhodné za daných okolností, ale nie za účelom vyjadrenia názoru na efektívnosť interných kontrol obce.
- Hodnotíme vhodnosť použitých účtovných zásad a účtovných metód a primeranosť účtovných odhadov a uvedenie s nimi súvisiacich informácií, uskutočnené štatutárnym orgánom.
- Robíme záver o tom, či štatutárny orgán vhodne v účtovníctve používa predpoklad nepretržitého pokračovania v činnosti a na základe získaných audítorských dôkazov záver o tom, či existuje významná neistota v súvislosti s udalosťami alebo okolnosťami, ktoré by mohli významne spochybníť schopnosť obce Liptovské Sliache nepretržite pokračovať v činnosti. Ak dospejeme k záveru, že významná neistota existuje, sme povinní upozorniť v našej správe audítora na súvisiace informácie uvedené v účtovnej závierke alebo, ak sú tieto informácie nedostatočné, modifikovať náš názor. Naše závery vychádzajú z audítorských dôkazov získaných do dátumu vydania našej správy audítora.
- Hodnotíme celkovú prezentáciu, štruktúru a obsah účtovnej závierky vrátane informácií v nej uvedených, ako aj to, či účtovná závierka zachytáva uskutočnené transakcie a udalosti spôsobom, ktorý vedie k ich vernému zobrazeniu.

Správy k ďalším požiadavkám zákonov a iných právnych predpisov

Správa k informáciám, ktoré sa uvádzajú vo výročnej správe

Štatutárny orgán je zodpovedný za informácie uvedené vo výročnej správe, zostavenej podľa požiadaviek zákona o účtovníctve. Náš vyššie uvedený názor na účtovnú závierku sa nevzťahuje na iné informácie vo výročnej správe.

V súvislosti s auditom účtovnej závierky je našou zodpovednosťou oboznámenie sa s informáciami uvedenými vo výročnej správe a posúdenie, či tieto informácie nie sú vo významnom nesúlade s auditovanou účtovnou závierkou alebo našimi poznatkami, ktoré sme získali počas auditu účtovnej závierky, alebo sa inak zdajú byť významne nesprávne.

Audítora posudzuje, či výročná správa obce obsahuje informácie, ktorých uvedenie vyžaduje zákon o účtovníctve.

Obec Liptovské Sliache nezostavila individuálnu výročnú správu ako samostatný dokument. Údaje z individuálnej výročnej správy sú uvedené v konsolidovanej výročnej správe. Tento postup je plne v súlade s ustanovením § 22b ods. 2 zákona o účtovníctve. Preto individuálna výročná správa nebola predmetom nášho auditu.

Správa k informáciám, ktoré sa uvádzajú vo výročnej správe

Keď získame konsolidovanú výročnú správu, posúdime, či konsolidovaná výročná správa obce obsahuje informácie, ktorých uvedenie vyžaduje zákon o účtovníctve, a na základe prác vykonaných počas auditu individuálnej účtovnej závierky, vyjadríme názor, či:

- informácie uvedené v konsolidovanej výročnej správe zostavenej za rok 2016 sú v súlade s konsolidovanou a aj individuálnou účtovnou závierkou za daný rok,
- konsolidovaná výročná správa obsahuje informácie podľa zákona o účtovníctve.

Okrem toho uvedieme, či sme zistili významné nesprávnosti v konsolidovanej výročnej správe na základe našich poznatkov o účtovnej jednotke a situácii v nej, ktoré sme získali počas auditu konsolidovanej a aj individuálnej účtovnej závierky.

Správa z overenia dodržiavania povinností obce Liptovské Sliache podľa požiadaviek zákona o rozpočtových pravidlách

Na základe overenia dodržiavania povinností podľa požiadaviek zákona o rozpočtových pravidlách, platných v SR pre územnú samosprávu v znení neskorších predpisov konštatujeme, že obec Liptovské Sliache konala v súlade s požiadavkami zákona o rozpočtových pravidlách.

L. Mikuláš, 26. september 2017

Audítorská spoločnosť
Stopercentná daňová, kom. spol.
OR Žilina, oddiel Sr, vložka číslo 10053/L
Pišútova 937/14
Číslo licencie SKAU 233
031 01 Liptovský Mikuláš

Zodpovedný audítor
Ing. Dana Droppová
Číslo dekrétu 769



Dana Droppová

INDIVIDUÁLNA ÚČTOVNÁ ZÁVIERKA

k 31.12.2016

Priložené súčasti

- Súvaha Úč ROPO SFOV 1 - 01
 Výkaz ziskov a strát Úč ROPO SFOV 2 - 01
 Poznámky

Účtovná závierka

- riadna
 mimoriadna

Za obdobie

od Mesiac Rok do Mesiac Rok
0 1 2 0 1 6 1 2 2 0 1 6

IČO

0 0 3 1 5 7 4 5

Názov účtovnej jednotky

O b e c L i p t o v s k é S l i a č e

Sídlo účtovnej jednotky

Ulica a číslo

S e č 6 3 5 / 2

PSČ

0 3 4 8 4

Názov obce

L i p t o v s k é S l i a č e

Telefónne číslo

4 3 7 2 1 7 1

Faxové číslo

E-mailová adresa

u r a d @ l i p t o v s k e s l i a c e . s k

Zostavená dňa:

2 9

0 3

2 0 1 7

Podpisový záznam štatutárneho orgánu alebo člena štatutárneho orgánu účtovnej jednotky:

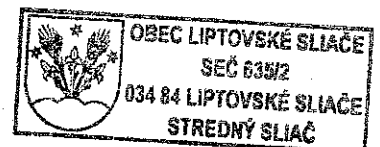

Označenie	STRANA AKTÍV	Číslo riadku	2016			2015
			Brutto	Korekcia	Netto	Netto
a	b	c	1	2	3	4
	SPOLU MAJETOK (r.002 + r.033 + r.110 + r.114)	001	7 745 463,85	1 437 802,72	6 307 661,13	6 426 424,07
A.	Neobežný majetok r.003 + r.011 + r.024	002	6 865 175,63	1 424 505,26	5 440 670,37	5 476 277,75
A.I.	Dlhodobý nehmotný majetok súčet (r. 004 až 010)	003	28 553,72	25 422,70	3 131,02	32 786,61
A.I.1.	Aktivované náklady na vývoj (012) - (072+091AÚ)	004	0,00	0,00	0,00	0,00
2.	Softvér (013) - (073+091AÚ)	005	0,00	0,00	0,00	0,00
3.	Oceniteľné práva (014) - (074+091AÚ)	006	0,00	0,00	0,00	0,00
4.	Drobný dlhodobý nehmotný majetok (018) - (078+091AÚ)	007	0,00	0,00	0,00	0,00
5.	Ostatný dlhodobý nehmotný majetok (019) - (079+091AÚ)	008	28 553,72	25 422,70	3 131,02	32 786,61
6.	Obstaranie dlhodobého nehmotného majetku (041) - (093)	009	0,00	0,00	0,00	0,00
7.	Poskytnuté preddavky na dlhodobý nehmotný majetok (051) - (095AÚ)	010	0,00	0,00	0,00	0,00
A.II.	Dlhodobý hmotný majetok súčet (r. 012 až 023)	011	6 327 379,14	1 399 082,56	4 928 296,58	4 934 248,37
A.II.1.	Pozemky (031) - (092AÚ)	012	452 373,41	0,00	452 373,41	451 810,85
2.	Umelecké diela a zbierky (032) - (092AÚ)	013	0,00	0,00	0,00	0,00
3.	Predmety z drahých kovov (033) - (092AÚ)	014	0,00	0,00	0,00	0,00
4.	Stavby (021) - (081+092AÚ)	015	5 058 655,49	1 067 345,98	3 991 309,51	3 910 076,03
5.	Samostatné hnuťelné veci a súbory hnuťelných vecí (022) - (082+092AÚ)	016	370 042,21	223 772,73	146 269,48	186 271,37
6.	Dopravné prostriedky (023) - (083+092AÚ)	017	182 219,66	101 041,23	81 178,43	236 591,09
7.	Pestovateľské celky trvalých porastov (025) - (085+092AÚ)	018	0,00	0,00	0,00	0,00
8.	Základné stádo a ťažné zvieratá (026) - (086+092AÚ)	019	0,00	0,00	0,00	0,00
9.	Drobný dlhodobý hmotný majetok (028) - (088+092AÚ)	020	7 312,07	6 922,62	389,45	856,97
10.	Ostatný dlhodobý hmotný majetok (029) - (089+092AÚ)	021	0,00	0,00	0,00	0,00
11.	Obstaranie dlhodobého hmotného majetku (042) - (094)	022	256 776,30	0,00	256 776,30	148 642,06
12.	Poskytnuté preddavky na dlhodobý hmotný majetok (052) - (095AÚ)	023	0,00	0,00	0,00	0,00
A.III.	Dlhodobý finančný majetok súčet (r. 025 až 032)	024	509 242,77	0,00	509 242,77	509 242,77
A.III.1.	Podielové cenné papiere a podiely v dcérskej účtovnej jednotke (061) - (096AÚ)	025	6 639,00	0,00	6 639,00	6 639,00
2.	Podielové cenné papiere a podiely v spoločnosti s podstatným vplyvom (062) - (096AÚ)	026	0,00	0,00	0,00	0,00
3.	Realizovateľné cenné papiere a podiely (063) - (096AÚ)	027	502 603,77	0,00	502 603,77	502 603,77
4.	Dlhové cenné papiere držané do splatnosti (065) - (096AÚ)	028	0,00	0,00	0,00	0,00
5.	Pôžičky účtovnej jednotke v konsolidovanom celku (066) - (096AÚ)	029	0,00	0,00	0,00	0,00
6.	Ostatné pôžičky (067) - (096AÚ)	030	0,00	0,00	0,00	0,00
7.	Ostatný dlhodobý finančný majetok (069) - (096AÚ)	031	0,00	0,00	0,00	0,00
8.	Obstaranie dlhodobého finančného majetku (043) - (096AÚ)	032	0,00	0,00	0,00	0,00
B.	Obežný majetok r. 034 + r. 040 + r. 048+ r. 060 + r. 085+ r. 098 + r. 104	033	874 846,52	13 297,46	861 549,06	944 337,59
B.I.	Zásoby súčet (r. 035 až 039)	034	4 587,23	0,00	4 587,23	6 495,10
B.I.1.	Materiál (112 + 119) - (191)	035	4 587,23	0,00	4 587,23	6 495,10
2.	Nedokončená výroba a polotovary (121 + 122) - (192 + 193)	036	0,00	0,00	0,00	0,00
3.	Výrobky (123) - (194)	037	0,00	0,00	0,00	0,00
4.	Zvieratá (124) - (195)	038	0,00	0,00	0,00	0,00
5.	Tovar (132 + 133 + 139) - (196)	039	0,00	0,00	0,00	0,00
B.II.	Zúčtovanie medzi subjektami verejnej správy súčet (r. 041 až r. 047)	040	754 839,95	0,00	754 839,95	770 828,59
B.II.1.	Zúčtovanie odvodov príjmov rozpočtových organizácií do rozpočtu zriaďovateľa (351)	041	1 004,96	0,00	1 004,96	0,00

Označenie	STRANA AKTÍV	Číslo riadku	2016			2015
			Brutto	Korekcia	Netto	Netto
a	b	c	1	2	3	4
2.	Zúčtovanie transferov štátneho rozpočtu (353)	042	0,00	0,00	0,00	0,00
3.	Zúčtovanie transferov rozpočtu obce a vyššieho územného celku (355)	043	753 834,99	0,00	753 834,99	770 828,59
4.	Zúčtovanie transferov zo štátneho rozpočtu v rámci konsolidovaného celku (356)	044	0,00	0,00	0,00	0,00
5.	Ostatné zúčtovanie rozpočtu obce a vyššieho územného celku (357)	045	0,00	0,00	0,00	0,00
6.	Zúčtovanie transferov zo štátneho rozpočtu iným subjektom (358)	046	0,00	0,00	0,00	0,00
7.	Zúčtovanie transferov medzi subjektami verejnej správy a iné zúčtovania (359)	047	0,00	0,00	0,00	0,00
B.III.	Dlhodobé pohľadávky súčet (r. 049 až 059)	048	0,00	0,00	0,00	0,00
B.III.1.	Odberatelia (311AÚ) - (391AÚ)	049	0,00	0,00	0,00	0,00
2.	Zmenky na inkaso (312AÚ) - (391AÚ)	050	0,00	0,00	0,00	0,00
3.	Pohľadávky za eskontované cenné papiere (313AÚ) - (391AÚ)	051	0,00	0,00	0,00	0,00
4.	Ostatné pohľadávky (315AÚ) - (391AÚ)	052	0,00	0,00	0,00	0,00
5.	Pohľadávky voči zamestnancom (335AÚ) - (391AÚ)	053	0,00	0,00	0,00	0,00
6.	Pohľadávky voči združeniu (369AÚ) - (391AÚ)	054	0,00	0,00	0,00	0,00
7.	Pohľadávky a záväzky z pevných termínových operácií (373AÚ) - (391AÚ)	055	0,00	0,00	0,00	0,00
8.	Pohľadávky z nájmu (374AÚ) - (391AÚ)	056	0,00	0,00	0,00	0,00
9.	Pohľadávky z vydaných dlhopisov (375AÚ) - (391AÚ)	057	0,00	0,00	0,00	0,00
10.	Nakúpené opcie (376AÚ) - (391AÚ)	058	0,00	0,00	0,00	0,00
11.	Iné pohľadávky (378AÚ) - (391AÚ)	059	0,00	0,00	0,00	0,00
B.IV.	Krátkodobé pohľadávky súčet (r. 061 až 084)	060	34 810,37	13 297,46	21 512,91	30 274,17
B.IV.1.	Odberatelia (311AÚ) - (391AÚ)	061	0,00	0,00	0,00	0,00
2.	Zmenky na inkaso (312AÚ) - (391AÚ)	062	0,00	0,00	0,00	0,00
3.	Pohľadávky za eskontované cenné papiere (313AÚ) - (391AÚ)	063	0,00	0,00	0,00	0,00
4.	Poskytnuté prevádzkové preddavky (314) - (391AÚ)	064	0,00	0,00	0,00	0,00
5.	Ostatné pohľadávky (315AÚ) - (391AÚ)	065	1 153,78	0,00	1 153,78	1 444,64
6.	Pohľadávky z nedaňových rozpočtových príjmov (316) - (391AÚ)	066	0,00	0,00	0,00	0,00
7.	Pohľadávky z daňových a colných rozpočtových príjmov (317) - (391AÚ)	067	0,00	0,00	0,00	0,00
8.	Pohľadávky z nedaňových príjmov obcí a vyšších územných celkov a rozpočtových organizácií zriadených obcou a vyšším územným celkom (318) - (391AÚ)	068	27 227,30	11 601,27	15 626,03	17 862,44
9.	Pohľadávky z daňových príjmov obcí a vyšších územných celkov (319) - (391AÚ)	069	5 642,72	1 696,19	3 946,53	9 369,92
10.	Pohľadávky voči zamestnancom (335AÚ) - (391AÚ)	070	0,00	0,00	0,00	0,00
11.	Zúčtovanie s orgánmi sociálneho poistenia a zdravotného poistenia (336) - (391AÚ)	071	0,00	0,00	0,00	0,00
12.	Daň z príjmov (341) - (391AÚ)	072	0,00	0,00	0,00	0,00
13.	Ostatné priame dane (342) - (391AÚ)	073	0,00	0,00	0,00	0,00
14.	Daň z pridanej hodnoty (343) - (391AÚ)	074	0,00	0,00	0,00	0,00
15.	Ostatné dane a poplatky (345) - (391AÚ)	075	0,00	0,00	0,00	0,00
16.	Pohľadávky voči združeniu (369AÚ) - (391AÚ)	076	0,00	0,00	0,00	0,00
17.	Pohľadávky a záväzky z pevných termínovaných operácií (373AÚ) - (391AÚ)	077	0,00	0,00	0,00	0,00
18.	Pohľadávky z nájmu (374AÚ) - (391AÚ)	078	0,00	0,00	0,00	0,00
19.	Pohľadávky z vydaných dlhopisov (375AÚ) - (391AÚ)	079	0,00	0,00	0,00	0,00
20.	Nakúpené opcie (376AÚ) - (391AÚ)	080	0,00	0,00	0,00	0,00
21.	Iné pohľadávky (378AÚ) - (391AÚ)	081	786,57	0,00	786,57	1 597,17
22.	Spojovací účet pri združení (396AÚ)	082	0,00	0,00	0,00	0,00
23.	Zúčtovanie s Európskou úniou (371AÚ) - (391AÚ)	083	0,00	0,00	0,00	0,00

Označenie	STRANA AKTÍV	Číslo riadku	2016			2015
			Brutto	Korekcia	Netto	Netto
a	b	c	1	2	3	4
24.	Transfery a ostatné zúčtovanie so subjektami mimo verejnej správy (372AÚ) - (391AÚ)	084	0,00	0,00	0,00	0,00
B.V.	Finančné účty súčet (r. 086 až 097)	085	80 608,97	0,00	80 608,97	136 739,73
B.V.1.	Pokladnica (211)	086	476,45	0,00	476,45	947,54
2.	Ceniny (213)	087	3 261,45	0,00	3 261,45	3 757,71
3.	Bankové účty (221AÚ +/- 261)	088	76 871,07	0,00	76 871,07	132 034,48
4.	Účty v bankách s dobou viazanosti dlhšou ako jeden rok (221AÚ)	089	0,00	0,00	0,00	0,00
5.	Výdavkový rozpočtový účet (222)	090	0,00	0,00	0,00	0,00
6.	Príjmový rozpočtový účet (223)	091	0,00	0,00	0,00	0,00
7.	Majetkové cenné papiere na obchodovanie (251) - (291AÚ)	092	0,00	0,00	0,00	0,00
8.	Dlhové cenné papiere na obchodovanie (253) - (291AÚ)	093	0,00	0,00	0,00	0,00
9.	Dlhové cenné papiere so splatnosťou do jedného roka držané do splatnosti (256) - (291AÚ)	094	0,00	0,00	0,00	0,00
10.	Ostatné realizovateľné cenné papiere (257) - (291AÚ)	095	0,00	0,00	0,00	0,00
11.	Obstaranie krátkodobého finančného majetku (259) - (291AÚ)	096	0,00	0,00	0,00	0,00
12.	Účty štátnej pokladnice (účtová skupina 28)	097	0,00	0,00	0,00	0,00
B.VI.	Poskytnuté návratné finančné výpomoci dlhodobé súčet (r. 099 až r. 103)	098	0,00	0,00	0,00	0,00
B.VI.1.	Poskytnuté návratné finančné výpomoci subjektom v rámci konsolidovaného celku (271AÚ) - (291AÚ)	099	0,00	0,00	0,00	0,00
2.	Poskytnuté návratné finančné výpomoci ostatným subjektom verejnej správy (272AÚ) - (291AÚ)	100	0,00	0,00	0,00	0,00
3.	Poskytnuté návratné finančné výpomoci podnikateľským subjektom (274AÚ) - (291AÚ)	101	0,00	0,00	0,00	0,00
4.	Poskytnuté návratné finančné výpomoci ostatným organizáciám (275AÚ) - (291AÚ)	102	0,00	0,00	0,00	0,00
5.	Poskytnuté návratné finančné výpomoci fyzickým osobám (277AÚ) - (291AÚ)	103	0,00	0,00	0,00	0,00
B.VII.	Poskytnuté návratné finančné výpomoci krátkodobé súčet (r. 105 až r. 109)	104	0,00	0,00	0,00	0,00
B.VII.1.	Poskytnuté návratné finančné výpomoci subjektom v rámci konsolidovaného celku (271AÚ) - (291AÚ)	105	0,00	0,00	0,00	0,00
2.	Poskytnuté návratné finančné výpomoci ostatným subjektom verejnej správy (272AÚ) - (291AÚ)	106	0,00	0,00	0,00	0,00
3.	Poskytnuté návratné finančné výpomoci podnikateľským subjektom (274AÚ) - (291AÚ)	107	0,00	0,00	0,00	0,00
4.	Poskytnuté návratné finančné výpomoci ostatným organizáciám (275AÚ) - (291AÚ)	108	0,00	0,00	0,00	0,00
5.	Poskytnuté návratné finančné výpomoci fyzickým osobám (277AÚ) - (291AÚ)	109	0,00	0,00	0,00	0,00
C.	Časové rozlíšenie súčet (r. 111 až r. 113)	110	5 441,70	0,00	5 441,70	5 808,73
C.1.	Náklady budúcich období (381)	111	5 441,70	0,00	5 441,70	5 808,73
2.	Komplexné náklady budúcich období (382)	112	0,00	0,00	0,00	0,00
3.	Príjmy budúcich období (385)	113	0,00	0,00	0,00	0,00
D.	Vzťahy k účtom klientov štátnej pokladnice (účtová skupina 20)	114	0,00	0,00	0,00	0,00

Označenie	STRANA PASÍV	Číslo riadku	2016	2015
a	b	c	5	6
	VLASTNÉ IMANIE A ZÁVÄZKY r. 116 + r. 126 + r. 180 + r. 183	115	6 307 661,13	6 426 424,07
A.	Vlastné imanie r. 117 + r. 120 + r. 123	116	3 614 718,74	3 516 886,51
A.I.	Oceňovacie rozdiely súčet (r. 118 + r. 119)	117	0,00	0,00
A.I.1.	Oceňovacie rozdiely z precenenia majetku a záväzkov (+/- 414)	118	0,00	0,00
2.	Oceňovacie rozdiely z kapitálových účasťín (+/- 415)	119	0,00	0,00
A.II.	Fondy súčet (r. 121 + r. 122)	120	0,00	0,00
A.II.1.	Zákonný rezervný fond (421)	121	0,00	0,00
2.	Ostatné fondy (427)	122	0,00	0,00
A.III.	Výsledok hospodárenia (+/-) súčet (r. 124 až 125)	123	3 614 718,74	3 516 886,51
A.III.1.	Nevysporiadaný výsledok hospodárenia minulých rokov (+/- 428)	124	3 479 180,42	3 447 225,70
2.	Výsledok hospodárenia za účtovné obdobie (+/-) r. 001 - (r. 117 + r. 120 + r. 124 + r. 126 + r. 180 + r. 183)	125	135 538,32	69 660,81
B.	Záväzky súčet r. 127 + r. 132 + r. 140 + r. 151 + r. 173	126	361 977,90	440 276,32
B.I.	Rezervy súčet (r. 128 až 131)	127	1 560,00	1 560,00
B.I.1.	Rezervy zákonné dlhodobé (451AÚ)	128	0,00	0,00
2.	Ostatné rezervy (459AÚ)	129	0,00	0,00
3.	Rezervy zákonné krátkodobé (323AÚ, 451AÚ)	130	0,00	0,00
4.	Ostatné krátkodobé rezervy (323AÚ, 459AÚ)	131	1 560,00	1 560,00
B.II.	Zúčtovanie medzi subjektami verejnej správy súčet (r. 133 až r. 139)	132	9 800,00	12 863,26
B.II.1.	Zúčtovanie odvodov príjmov rozpočtových organizácií do rozpočtu zriaďovateľa (351)	133	0,00	500,00
2.	Zúčtovanie transferov štátneho rozpočtu (353)	134	0,00	0,00
3.	Zúčtovanie transferov rozpočtu obce a vyššieho územného celku (355)	135	0,00	0,00
4.	Zúčtovanie transferov zo štátneho rozpočtu v rámci konsolidovaného celku (356)	136	0,00	0,00
5.	Ostatné zúčtovanie rozpočtu obce a vyššieho územného celku (357)	137	9 800,00	12 363,26
6.	Zúčtovanie transferov zo štátneho rozpočtu iným subjektom (358)	138	0,00	0,00
7.	Zúčtovanie transferov medzi subjektami verejnej správy a iné zúčtovania (359)	139	0,00	0,00
B.III.	Dlhodobé záväzky súčet (r. 141 až 150)	140	3 572,68	1 927,95
B.III.1.	Ostatné dlhodobé záväzky (479AÚ)	141	0,00	0,00
2.	Dlhodobé prijaté preddávky (475AÚ)	142	0,00	0,00
3.	Dlhodobé zmenky na úhradu (478AÚ)	143	0,00	0,00
4.	Záväzky zo sociálneho fondu (472)	144	3 572,68	1 927,95
5.	Záväzky z nájmu (474AÚ)	145	0,00	0,00
6.	Dlhodobé nevyfakturované dodávky (476AÚ)	146	0,00	0,00
7.	Pohľadávky a záväzky z pevných termínových operácií (373AÚ)	147	0,00	0,00
8.	Predané opcie (377AÚ)	148	0,00	0,00
9.	Iné záväzky (379AÚ)	149	0,00	0,00
10.	Vydané dlhopisy dlhodobé (473AÚ) - (255AÚ)	150	0,00	0,00
B.IV.	Krátkodobé záväzky súčet (r. 152 až 172)	151	62 887,46	80 109,95
B.IV.1.	Dodávatelia (321)	152	13 346,94	25 882,49
2.	Zmenky na úhradu (322, 478AÚ)	153	0,00	0,00
3.	Prijaté preddávky (324, 475AÚ)	154	487,45	155,83
4.	Ostatné záväzky (325, 479AÚ)	155	0,00	0,00
5.	Neufakturované dodávky (326, 476AÚ)	156	333,50	568,40
6.	Záväzky z nájmu (474AÚ)	157	0,00	0,00
7.	Pohľadávky a záväzky z pevných termínových operácií (373AÚ)	158	0,00	0,00
8.	Predané opcie (377AÚ)	159	0,00	0,00
9.	Iné záväzky (379AÚ)	160	4 214,19	1 331,94
10.	Záväzky z upísaných nesplatených cenných papierov a vkladov (367)	161	0,00	0,00

Označenie	STRANA PASÍV	Číslo riadku	2016	2015
a	b	c	5	6
11.	Závazky voči združeniu (368)	162	0,00	0,00
12.	Zamestnanci (331)	163	25 554,73	31 548,37
13.	Ostatné záväzky voči zamestnancom (333)	164	0,00	0,00
14.	Zúčtovanie s orgánmi sociálneho poistenia a zdravotného poistenia (336)	165	15 801,25	18 570,49
15.	Daň z príjmov (341)	166	458,48	0,00
16.	Ostatné priame dane (342)	167	2 690,92	2 052,43
17.	Daň z pridanej hodnoty (343)	168	0,00	0,00
18.	Ostatné dane a poplatky (345)	169	0,00	0,00
19.	Spojovací účet pri združení (396AÚ)	170	0,00	0,00
20.	Zúčtovanie s Európskou úniou (371AÚ)	171	0,00	0,00
21.	Transfery a ostatné zúčtovanie so subjektami mimo verejnej správy (372AÚ)	172	0,00	0,00
B.V.	Bankové úvery a výpomoci súčet (r. 174 až 179)	173	284 157,76	343 815,16
B.V.1.	Bankové úvery dlhodobé (461AÚ)	174	224 500,36	284 157,76
2.	Bežné bankové úvery (461AÚ, 221AÚ, 231, 232)	175	59 657,40	59 657,40
3.	Vydané dlhopisy krátkodobé (473AÚ, 241) - (255AÚ)	176	0,00	0,00
4.	Ostatné krátkodobé finančné výpomoci (249)	177	0,00	0,00
5.	Prijaté návratné finančné výpomoci od subjektov verejnej správy dlhodobé (273AÚ)	178	0,00	0,00
6.	Prijaté návratné finančné výpomoci od subjektov verejnej správy krátkodobé (273AÚ)	179	0,00	0,00
C.	Časové rozlíšenie súčet (r. 181 + r. 182)	180	2 330 964,49	2 469 261,24
C.1.	Výdavky budúcich období (383)	181	622,38	0,00
2.	Výnosy budúcich období (384)	182	2 330 342,11	2 469 261,24
D.	Vzťahy k účtom klientov štátnej pokladnice (účtová skupina 20)	183	0,00	0,00

Číslo účtu alebo skupiny	Náklady	Číslo riadku	2016			2015
			Hlavná činnosť	Podnikateľská činnosť	Spolu	
a	b	c	1	2	3	4
50	Spotrebované nákupy (r. 002 až r. 005)	001	185 289,02	0,00	185 289,02	164 668,85
501	Spotreba materiálu	002	129 997,49	0,00	129 997,49	119 017,82
502	Spotreba energie	003	55 291,53	0,00	55 291,53	45 651,03
503	Spotreba ostatných neskladovateľných dodávok	004	0,00	0,00	0,00	0,00
504, 507	Predaný tovar, Predaná nehnuteľnosť	005	0,00	0,00	0,00	0,00
51	Služby (r. 007 až r. 010)	006	242 891,57	0,00	242 891,57	244 232,27
511	Opravy a udržiavanie	007	45 651,33	0,00	45 651,33	99 171,99
512	Cestovné	008	5 070,90	0,00	5 070,90	3 385,96
513	Náklady na reprezentáciu	009	26 968,10	0,00	26 968,10	7 225,80
518	Ostatné služby	010	165 201,24	0,00	165 201,24	134 448,52
52	Osobné náklady (r. 012 až r. 016)	011	653 256,13	0,00	653 256,13	518 240,56
521	Mzdové náklady	012	472 501,40	0,00	472 501,40	380 258,80
524	Zákonné sociálne poistenie	013	159 957,00	0,00	159 957,00	122 653,23
525	Ostatné sociálne poistenie	014	3 476,96	0,00	3 476,96	1 633,44
527	Zákonné sociálne náklady	015	17 320,77	0,00	17 320,77	13 695,09
528	Ostatné sociálne náklady	016	0,00	0,00	0,00	0,00
53	Dane a poplatky (r. 018 až r. 020)	017	0,00	0,00	0,00	0,00
531	Daň z motorových vozidiel	018	0,00	0,00	0,00	0,00
532	Daň z nehnuteľnosti	019	0,00	0,00	0,00	0,00
538	Ostatné dane a poplatky	020	0,00	0,00	0,00	0,00
54	Ostatné náklady na prevádzkovú činnosť (r. 022 až r. 028)	021	19 746,31	0,00	19 746,31	8 818,52
541	Zostatková cena predaného dlhodobého nehmotného majetku a dlhodobého hmotného majetku	022	50,59	0,00	50,59	871,26
542	Predaný materiál	023	0,00	0,00	0,00	0,00
544	Zmluvné pokuty, penále a úroky z omeškania	024	0,00	0,00	0,00	0,00
545	Ostatné pokuty, penále a úroky z omeškania	025	120,00	0,00	120,00	1 000,00
546	Odpis pohľadávky	026	0,00	0,00	0,00	0,00
548	Ostatné náklady na prevádzkovú činnosť	027	19 575,72	0,00	19 575,72	6 947,26
549	Manká a škody	028	0,00	0,00	0,00	0,00
55	Odpisy, rezervy a opravné položky z prevádzkovej činnosti a finančnej činnosti a zúčtovanie časového rozlíšenia (r. 030 + r. 031 + r. 036 + r. 039)	029	146 488,17	0,00	146 488,17	170 406,84
551	Odpisy dlhodobého nehmotného majetku a dlhodobého hmotného majetku	030	143 405,01	0,00	143 405,01	168 846,84
	Rezervy a opravné položky z prevádzkovej činnosti (r. 032 až r. 035)	031	3 083,16	0,00	3 083,16	1 560,00
552	Tvorba zákonných rezerv z prevádzkovej činnosti	032	0,00	0,00	0,00	0,00
553	Tvorba ostatných rezerv z prevádzkovej činnosti	033	1 560,00	0,00	1 560,00	1 560,00
557	Tvorba zákonných opravných položiek z prevádzkovej činnosti	034	0,00	0,00	0,00	0,00
558	Tvorba ostatných opravných položiek z prevádzkovej činnosti	035	1 523,16	0,00	1 523,16	0,00
	Rezervy a opravné položky z finančnej činnosti (r. 037+ r. 038)	036	0,00	0,00	0,00	0,00
554	Tvorba rezerv z finančnej činnosti	037	0,00	0,00	0,00	0,00
559	Tvorba opravných položiek z finančnej činnosti	038	0,00	0,00	0,00	0,00
555	Zúčtovanie komplexných nákladov budúcich období	039	0,00	0,00	0,00	0,00
56	Finančné náklady (r. 041 až r. 048)	040	9 779,04	0,00	9 779,04	12 429,15
561	Predané cenné papiere a podlely	041	0,00	0,00	0,00	0,00
562	Úroky	042	8 249,06	0,00	8 249,06	10 856,75
563	Kurzové straty	043	0,00	0,00	0,00	0,00
564	Náklady na precenenie cenných papierov	044	0,00	0,00	0,00	0,00
566	Náklady na krátkodobý finančný majetok	045	0,00	0,00	0,00	0,00
567	Náklady na derivátové operácie	046	0,00	0,00	0,00	0,00

Číslo účtu alebo skupiny	Náklady	Číslo riadku	2016			2015
			Hlavná činnosť	Podnikateľská činnosť	Spolu	
a	b	c	1	2	3	4
568	Ostatné finančné náklady	047	1 529,98	0,00	1 529,98	1 572,40
569	Manká a škody na finančnom majetku	048	0,00	0,00	0,00	0,00
57	Mimoriadne náklady (r. 050 až r. 053)	049	0,00	0,00	0,00	0,00
572	Škody	050	0,00	0,00	0,00	0,00
574	Tvorba rezerv	051	0,00	0,00	0,00	0,00
578	Ostatné mimoriadne náklady	052	0,00	0,00	0,00	0,00
579	Tvorba opravných položiek	053	0,00	0,00	0,00	0,00
58	Náklady na transfery a náklady z odvodu príjmov (r. 055 až r. 063)	054	399 119,62	0,00	399 119,62	350 648,95
581	Náklady na transfery zo štátneho rozpočtu do štátnych rozpočtových organizácií a príspevkových organizácií	055	0,00	0,00	0,00	0,00
582	Náklady na transfery zo štátneho rozpočtu ostatným subjektom verejnej správy	056	0,00	0,00	0,00	0,00
583	Náklady na transfery zo štátneho rozpočtu subjektom mimo verejnej správy	057	0,00	0,00	0,00	0,00
584	Náklady na transfery z rozpočtu obce alebo z rozpočtu vyššieho územného celku do rozpočtových organizácií a príspevkových organizácií zriadených obcou alebo vyšším územným celkom	058	362 440,62	0,00	362 440,62	327 723,61
585	Náklady na transfery z rozpočtu obce alebo z rozpočtu vyššieho územného celku ostatným subjektom verejnej správy	059	0,00	0,00	0,00	0,00
586	Náklady na transfery z rozpočtu obce alebo z rozpočtu vyššieho územného celku subjektom mimo verejnej správy	060	36 679,00	0,00	36 679,00	22 925,34
587	Náklady na ostatné transfery	061	0,00	0,00	0,00	0,00
588	Náklady z odvodu príjmov	062	0,00	0,00	0,00	0,00
589	Náklady z budúceho odvodu príjmov	063	0,00	0,00	0,00	0,00
Účtové skupiny 50 - 58 súčet (r.001 + r.006 + r.011 + r.017 + r.021 + r.029 + r.040 + r.049 + r.054)		064	1 656 569,86	0,00	1 656 569,86	1 469 445,14

Číslo účtu alebo skupiny	Výnosy, daň z príjmov a výsledok hospodárenia	Číslo riadku	2016			2015
			Hlavná činnosť	Podnikateľská činnosť	Spolu	
a	b	c	1	2	3	4
60	Tržby za vlastné výkony a tovar (r. 066 až r. 068)	065	59 674,61	0,00	59 674,61	58 755,26
601	Tržby za vlastné výrobky	066	0,00	0,00	0,00	0,00
602	Tržby z predaja služieb	067	59 674,61	0,00	59 674,61	58 755,26
604, 607	Tržby za tovar, Výnosy z nehnuteľnosti na predaj	068	0,00	0,00	0,00	0,00
61	Zmena stavu vnútroorganizačných zásob (r. 070 až r. 073) (+/-)	069	0,00	0,00	0,00	0,00
611	Zmena stavu nedokončenej výroby	070	0,00	0,00	0,00	0,00
612	Zmena stavu polotovarov	071	0,00	0,00	0,00	0,00
613	Zmena stavu výrobkov	072	0,00	0,00	0,00	0,00
614	Zmena stavu zvierat	073	0,00	0,00	0,00	0,00
62	Aktivácia (r. 075 až r. 078)	074	12 123,46	0,00	12 123,46	0,00
621	Aktivácia materiálu a tovaru	075	0,00	0,00	0,00	0,00
622	Aktivácia vnútroorganizačných služieb	076	0,00	0,00	0,00	0,00
623	Aktivácia dlhodobého nehmotného majetku	077	0,00	0,00	0,00	0,00
624	Aktivácia dlhodobého hmotného majetku	078	12 123,46	0,00	12 123,46	0,00
63	Daňové a colné výnosy a výnosy z poplatkov (r. 080 až r. 082)	079	1 128 630,24	0,00	1 128 630,24	1 014 260,98
631	Daňové a colné výnosy štátu	080	0,00	0,00	0,00	0,00
632	Daňové výnosy samosprávy	081	1 074 762,63	0,00	1 074 762,63	957 795,17
633	Výnosy z poplatkov	082	53 867,61	0,00	53 867,61	56 465,81
64	Ostatné výnosy z prevádzkovej činnosti (r. 084 až r. 089)	083	49 314,10	0,00	49 314,10	43 422,02
641	Tržby z predaja dlhodobého nehmotného majetku a dlhodobého hmotného majetku	084	1 001,52	0,00	1 001,52	374,26
642	Tržby z predaja materiálu	085	0,00	0,00	0,00	0,00
644	Zmluvné pokuty, penále a úroky z omeškania	086	0,00	0,00	0,00	0,00
645	Ostatné pokuty, penále a úroky z omeškania	087	0,00	0,00	0,00	0,00
646	Výnosy z odpísaných pohľadávok	088	0,00	0,00	0,00	0,00
648	Ostatné výnosy z prevádzkovej činnosti	089	48 312,58	0,00	48 312,58	43 047,76
65	Zúčtovanie rezerv a opravných položiek z prevádzkovej činnosti a finančnej činnosti a zúčtovanie časového rozlíšenia (r. 091 + r. 096 + r. 099)	090	1 560,00	0,00	1 560,00	2 000,00
	Zúčtovanie rezerv a opravných položiek z prevádzkovej činnosti (r. 092 až r. 095)	091	1 560,00	0,00	1 560,00	2 000,00
652	Zúčtovanie zákonných rezerv z prevádzkovej činnosti	092	0,00	0,00	0,00	0,00
653	Zúčtovanie ostatných rezerv z prevádzkovej činnosti	093	1 560,00	0,00	1 560,00	2 000,00
657	Zúčtovanie zákonných opravných položiek z prevádzkovej činnosti	094	0,00	0,00	0,00	0,00
658	Zúčtovanie ostatných opravných položiek z prevádzkovej činnosti	095	0,00	0,00	0,00	0,00
	Zúčtovanie rezerv a opravných položiek z finančnej činnosti (r. 097 + r. 098)	096	0,00	0,00	0,00	0,00
654	Zúčtovanie rezerv z finančnej činnosti	097	0,00	0,00	0,00	0,00
659	Zúčtovanie opravných položiek z finančnej činnosti	098	0,00	0,00	0,00	0,00
655	Zúčtovanie komplexných nákladov budúcich období	099	0,00	0,00	0,00	0,00
66	Finančné výnosy (r. 101 až r. 108)	100	43,81	0,00	43,81	144,62
661	Tržby z predaja cenných papierov a podielov	101	0,00	0,00	0,00	0,00
662	Úroky	102	43,81	0,00	43,81	144,62
663	Kurzové zisky	103	0,00	0,00	0,00	0,00
664	Výnosy z precenenia cenných papierov	104	0,00	0,00	0,00	0,00
665	Výnosy z dlhodobého finančného majetku	105	0,00	0,00	0,00	0,00
666	Výnosy z krátkodobého finančného majetku	106	0,00	0,00	0,00	0,00
667	Výnosy z derivátových operácií	107	0,00	0,00	0,00	0,00
668	Ostatné finančné výnosy	108	0,00	0,00	0,00	0,00

Číslo účtu alebo skupiny	Výnosy, daň z príjmov a výsledok hospodárenia	Číslo riadku	2016			2015
			Hlavná činnosť	Podnikateľská činnosť	Spolu	
a	b	c	1	2	3	4
67	Mimoriadne výnosy (r. 110 až r. 113)	109	0,00	0,00	0,00	0,00
672	Náhrady škôd	110	0,00	0,00	0,00	0,00
674	Zúčtovanie rezerv	111	0,00	0,00	0,00	0,00
678	Ostatné mimoriadne výnosy	112	0,00	0,00	0,00	0,00
679	Zúčtovanie opravných položiek	113	0,00	0,00	0,00	0,00
68	Výnosy z transferov a rozpočtových príjmov v štátnych rozpočtových organizáciách a príspevkových organizáciách (r. 115 až r. 123)	114	0,00	0,00	0,00	0,00
681	Výnosy z bežných transferov zo štátneho rozpočtu	115	0,00	0,00	0,00	0,00
682	Výnosy z kapitálových transferov zo štátneho rozpočtu	116	0,00	0,00	0,00	0,00
683	Výnosy z bežných transferov od ostatných subjektov verejnej správy	117	0,00	0,00	0,00	0,00
684	Výnosy z kapitálových transferov od ostatných subjektov verejnej správy	118	0,00	0,00	0,00	0,00
685	Výnosy z bežných transferov od Európskej únie	119	0,00	0,00	0,00	0,00
686	Výnosy z kapitálových transferov od Európskej únie	120	0,00	0,00	0,00	0,00
687	Výnosy z bežných transferov od ostatných subjektov mimo verejnej správy	121	0,00	0,00	0,00	0,00
688	Výnosy z kapitálových transferov od ostatných subjektov mimo verejnej správy	122	0,00	0,00	0,00	0,00
689	Výnosy z odvodu rozpočtových príjmov	123	0,00	0,00	0,00	0,00
69	Výnosy z transferov a rozpočtových príjmov v obciach, vyšších územných celkoch a v rozpočtových organizáciách a príspevkových organizáciách zriadených obcou alebo vyšším územným celkom (r. 125 až r. 133)	124	541 220,44	0,00	541 220,44	420 523,07
691	Výnosy z bežných transferov z rozpočtu obce alebo z rozpočtu vyššieho územného celku v rozpočtových organizáciách a príspevkových organizáciách zriadených obcou alebo vyšším územným celkom	125	0,00	0,00	0,00	0,00
692	Výnosy z kapitálových transferov z rozpočtu obce alebo z rozpočtu vyššieho územného celku v rozpočtových organizáciách a príspevkových organizáciách zriadených obcou alebo vyšším územným celkom	126	0,00	0,00	0,00	0,00
693	Výnosy samosprávy z bežných transferov zo štátneho rozpočtu a od iných subjektov verejnej správy	127	228 495,08	0,00	228 495,08	158 384,31
694	Výnosy samosprávy z kapitálových transferov zo štátneho rozpočtu a od iných subjektov verejnej správy	128	65 378,73	0,00	65 378,73	30 768,75
695	Výnosy samosprávy z bežných transferov od Európskej únie	129	0,00	0,00	0,00	0,00
696	Výnosy samosprávy z kapitálových transferov od Európskej únie	130	0,00	0,00	0,00	20 519,70
697	Výnosy samosprávy z bežných transferov od ostatných subjektov mimo verejnej správy	131	0,00	0,00	0,00	7 667,96
698	Výnosy samosprávy z kapitálových transferov od ostatných subjektov mimo verejnej správy	132	0,00	0,00	0,00	0,00
699	Výnosy samosprávy z odvodu rozpočtových príjmov	133	247 346,63	0,00	247 346,63	203 182,35
Účtová trieda 6 súčet (r. 065 + r. 069 + r. 074 + r. 079 + r. 083 + r. 090 + r. 100 + r. 109 + r. 114 + r. 124)		134	1 792 566,66	0,00	1 792 566,66	1 539 105,95
Výsledok hospodárenia pred zdanením (r. 134 - r. 064) (+/-)		135	135 996,80	0,00	135 996,80	69 660,81
591	Splatná daň z príjmov	136	458,48	0,00	458,48	0,00
595	Dodatočne platená daň z príjmov	137	0,00	0,00	0,00	0,00
Výsledok hospodárenia po zdanení r. 135 - (r. 136, r. 137) (+/-)		138	135 538,32	0,00	135 538,32	69 660,81

OBEC LIPTOVSKÉ SLIAČE

Poznámky individuálnej účtovnej závierky zostavenej k 31. decembru 2016

Poznámky k 31.12.2016 v EUR**Čl. I****Všeobecné údaje****1. Identifikačné údaje účtovnej jednotky**

a)	
Názov účtovnej jednotky	OBEC LIPTOVSKÉ SLIAČE
Sídlo účtovnej jednotky	Seč 635/2, 034 84 Liptovské Sliache
IČO	00315745
Dátum zriadenia	24.11.1990
Spôsob zriadenia	Zák. 369/1990 o obecnom zriadení v znení neskorších predpisov
Názov zriaďovateľa	
Sídlo zriaďovateľa	
b) Právny dôvod na zostavenie účtovnej závierky	<input checked="" type="checkbox"/> riadna <input type="checkbox"/> mimoriadna
c) Účtovná jednotka je súčasťou konsolidovaného celku	<input checked="" type="checkbox"/> áno <input type="checkbox"/> nie
d) Účtovná jednotka je súčasťou súhrnného celku verejnej správy	<input checked="" type="checkbox"/> áno <input type="checkbox"/> nie

2. Opis činností účtovnej jednotky

Hlavná činnosť účtovnej jednotky	Starostlivosť o všestranný rozvoj obce a potrieb jej obyvateľov
----------------------------------	---

3. Informácie o štatutárnych zástupcoch a o organizačnej štruktúre účtovnej jednotky

Štatutárny zástupca (meno a priezvisko) Funkcia	Bc. Milan FRIČ, starosta obce
Štatutárny zástupca (meno a priezvisko) Funkcia	Pavol BARTÍK, zástupca starostu obce
Priemerný počet zamestnancov počas účtovného obdobia	62
Počet zamestnancov ku dňu, ku ktorému sa zostavuje účtovná závierka účtovnej jednotky z toho:	47
- počet vedúcich zamestnancov	2
Organizačná štruktúra účtovnej jednotky:	
- rozpočtové organizácie zriadené účtovnou jednotkou (počet)	2 ZpS DSS, Záhumnie 220/90, Liptovské Sliache ZŠ J. Hanulu, Školská ulica 927/2, Liptovské Sliache
- príspevkové organizácie zriadené účtovnou jednotkou (počet)	0
- neziskové organizácie založené/zriadené účtovnou jednotkou (počet)	0
- právnické osoby založené účtovnou jednotkou (počet)	1 PRAMEN Liptovské Sliache, s.r.o. Nám. M. Benku, Liptovské Sliache

OBEC LIPTOVSKÉ SLIACĚ

Poznámky individuálnej účtovnej závierky zostavenej k 31. decembru 2016

Čl. II

Informácie o účtovných zásadách a účtovných metódach

1. Účtovná závierka je zostavená za splnenia predpokladu nepretržitého pokračovania účtovnej jednotky vo svojej činnosti áno nie

2. Zmeny účtovných metód a účtovných zásad

Účtovná jednotka zmenila účtovné metódy, účtovné zásady oproti predchádzajúcemu účtovnému obdobiu

áno nie

Účtovná jednotka zmenila spôsob účtovania pohľadávok. V roku 2016 tvorila opravné položky k pohľadávkam.

3. Spôsob ocenenia jednotlivých položiek

Položky	Spôsob oceňovania
a) dlhodobý nehmotný majetok nakupovaný	obstarávacou cenou
b) dlhodobý nehmotný majetok vytvorený vlastnou činnosťou	takýto majetok ÚJ neeviduje
c) dlhodobý hmotný majetok nakupovaný	obstarávacou cenou
d) dlhodobý hmotný majetok vytvorený vlastnou činnosťou	takýto majetok ÚJ neeviduje
e) dlhodobý nehmotný majetok a dlhodobý hmotný majetok získaný bezodplatne	reálnou hodnotou
f) dlhodobý finančný majetok	obstarávacou cenou
g) zásoby nakupované	obstarávacou cenou
h) zásoby vytvorené vlastnou činnosťou	takýto majetok ÚJ neeviduje
i) zásoby získané bezodplatne	reprodukčnou obstarávacou cenou
j) pohľadávky	menovitou hodnotou
k) krátkodobý finančný majetok	menovitou hodnotou
l) časové rozlíšenie na strane aktív	náklady budúcich období a príjmy budúcich období sa vykazujú vo výške, ktorá je potrebná na dodržanie zásady vecnej a časovej súvislosti s účtovným obdobím.
m) záväzky, vrátane dlhopisov, pôžičiek a úverov	menovitou hodnotou
n) rezervy	oceňujú sa v očakávanej výške záväzku
o) časové rozlíšenie na strane pasív	výdavky budúcich období a výnosy budúcich období sa vykazujú vo výške, ktorá je potrebná na dodržanie zásady vecnej a časovej súvislosti s účtovným obdobím.
p) deriváty pri nadobudnutí	obstarávacou cenou

4. Spôsob zostavenia odpisového plánu pre dlhodobý majetok, doba odpisovania, sadzby odpisov a odpisové metódy pri stanovení účtovných odpisov

Odpisy dlhodobého nehmotného majetku a dlhodobého hmotného majetku sú stanovené tak, že sa vychádza z predpokladanej doby jeho užívania a predpokladaného priebehu jeho opotrebenia. Odpisovať sa začína:

odo dňa jeho zaradenia do používania

prvým dňom mesiaca nasledujúceho po uvedení dlhodobého majetku do používania

Účtovné odpisy sa zaokrúhľujú na celé eurá nahor. Metóda odpisovania sa používa lineárna.

OBEC LIPTOVSKÉ SLIAČE

Poznámky individuálnej účtovnej závierky zostavenej k 31. decembru 2016

Účtovná jednotka zaraďuje majetok do odpisových skupín v zmysle zákona č.595/2003 Z.z. o dani z príjmov v z.n.p. Ak účtovná jednotka nemôže zaradiť majetok do 1. - 6. odpisovej skupiny, individuálne prehodnotí odpisový plán konkrétneho majetku podľa špecifických podmienok používania.

Predpokladaná doba užívania a odpisové sadzby sú stanovené takto:

Odpisová skupina	Predpokladaná doba používania v rokoch	Ročná odpisová sadzba v %
1	5	20
2	8	12,50
3	20	5
4	80	1,25
5	80	1,25
6	80	1,25

Nehmotný majetok od 100,00 Eur do 2.400,00 Eur, ktorý podľa rozhodnutia účtovnej jednotky nie je dlhodobým nehmotným majetkom sa účtuje pri obstaraní do nákladov na účet 518 - Ostatné služby. Majetok sa vedie v operatívnej evidencii.

Hmotný majetok od 100,00 Eur do 1.700,00 Eur, ktorý podľa rozhodnutia účtovnej jednotky nie je dlhodobým hmotným majetkom sa účtuje na účet 501 – Spotreba materiálu, vedie sa v operatívnej evidencii, s výnimkou majetku nadobudnutého z dotácií, budov a pozemkov, o ktorých účtuje ako o dlhodobom majetku bez ohľadu na obstarávaciu cenu.

5. Zásady pre zohľadnenie zníženia hodnoty majetku.

Prechodné zníženie hodnoty majetku sa vyjadruje opravnou položkou. Účtovná jednotka v roku 2016 tvorila opravné položky k

- | | | |
|-------------------------------------|---|---|
| - odpisovanému dlhodobému majetku | <input type="checkbox"/> áno | <input checked="" type="checkbox"/> nie |
| - neodpisovanému dlhodobému majetku | <input type="checkbox"/> áno | <input checked="" type="checkbox"/> nie |
| - nedokončeným investíciám | <input type="checkbox"/> áno | <input checked="" type="checkbox"/> nie |
| - dlhodobému finančnému majetku | <input type="checkbox"/> áno | <input checked="" type="checkbox"/> nie |
| - zásobám | <input type="checkbox"/> áno | <input checked="" type="checkbox"/> nie |
| - pohľadávkam | <input checked="" type="checkbox"/> áno | <input type="checkbox"/> nie |

Účtovná jednotka tvorila opravné položky k pohľadávkam v rámci hlavnej činnosti, pri ktorých je riziko, že ich dlžník úplne alebo čiastočne nezaplatí, ak od splatnosti pohľadávky uplynula doba dlhšia ako:

365 dní	do výšky 100 % menovitej hodnoty pohľadávky bez príslušenstva
---------	---

6. Zásady pre vykazovanie transferov.

O nároku na dotácie zo štátneho rozpočtu sa účtuje, ak je takmer isté, že sa splnia všetky podmienky súvisiace s dotáciou a súčasne, že sa dotácia poskytne.

Bežný transfer

- prijatý od cudzích subjektov - sa zúčtuje do výnosov vo vecnej a časovej súvislosti s nákladmi,
- prijatý od zriaďovateľa - sa zúčtuje do výnosov vo vecnej a časovej súvislosti s výdavkami,
- poskytnutý cudzím subjektom - sa zúčtuje do nákladov po splnení podmienok,
- poskytnutý vlastným subjektom - sa zúčtuje do nákladov pri poskytnutí transferu.

Kapitálový transfer

- prijatý od cudzích subjektov - sa zúčtuje do výnosov vo vecnej a časovej súvislosti s nákladmi (napr. s odpismi, s opravnou položkou, so zostatkovou hodnotou vyradeného dlhodobého majetku),

OBEC LIPTOVSKÉ SLIAČE

Poznámky individuálnej účtovnej závierky zostavenej k 31. decembru 2016

- prijatý od zriaďovateľa - sa zúčtuje do výnosov vo vecnej a časovej súvislosti s nákladmi (napr. s odpismi, s opravnou položkou, so zostatkovou hodnotou vyradeného dlhodobého majetku),
- poskytnutý cudzím subjektom - sa zúčtuje do nákladov po splnení podmienok,
- poskytnutý vlastným subjektom - sa zúčtuje do nákladov vo vecnej a časovej súvislosti s nákladmi účtovanými v organizáciách v zriaďovateľskej pôsobnosti obce/mesta.

7. Spôsob prepočtu údajov v cudzích menách na menu euro.

Majetok a záväzky vyjadrené v cudzej mene účtovná jednotka neeviduje.

Čl. III

Informácie o údajoch na strane aktív súvahy

A Neobežný majetok

1. Dlhodobý nehmotný majetok a dlhodobý hmotný majetok

a) prehľad o pohybe dlhodobého majetku (tabuľka č.1)

Ide o prehľad o pohybe dlhodobého majetku, pohybe obstarávacích cien, pohybe oprávok, pohybe zostatkových cien podľa jednotlivých zložiek tohto majetku v členení podľa jednotlivých položiek súvahy.

b) spôsob a výška poistenia dlhodobého nehmotného majetku a dlhodobého hmotného majetku

Spôsob poistenia	Výška poistnej sumy
Majetok – združený živel, odcudzenie, vandalizmus (Komunálna poisťovňa, a.s.)	10 565 786
Auto – havarijné poistenie Generali poisťovňa, a.s.)	27 716,59
Auto – havarijné poistenie (Generali poisťovňa, a.s.)	11 714,13
Nákl. prívesy a návesy – Havarijné poistenie (Komunálna poisťovňa, a.s.)	10 980,00
Traktor - Havarijné poistenie (Komunálna poisťovňa, a.s.)	58 020,00

c) opis a hodnota dlhodobého majetku vo vlastníctve účtovnej jednotky alebo v správe účtovnej jednotky

Majetok, ku ktorému má účtovná jednotka vlastnícke právo	Obstarávacía cena
Pozemky	452 373,41
Budovy, stavby	5 058 655,49
Stroje, prístroje, zariadenia, inventár	370 042,21
Dopravné prostriedky	182 219,66
DDHM	7 312,07
Majetok účtovnej jednotky v správe inej organizácie (budova ZpS DSS L. Sliače vrátane vybavenia)	1 021 618,14

Zriadenie vecného bremena na pozemkoch :

OBEC LIPTOVSKÉ SLIAČE

Poznámky individuálnej účtovnej závierky zostavenej k 31. decembru 2016

v časti C listu vlastníctva č. 3966

Vecné bremeno spočívajúce v práve umiestnenia, uloženia údržby, opráv a užívania vodovodnej prípojky v rozsahu vyznačenom v GEO pláne číslo 36639729-384/15 (výmera 2 m²) k nehnuteľnostiam pozemok registra E-KN parcelné číslo 10028, ostatné plochy o výmere 1330 m² v prospech: Zlata Cabanová, bytom Liptovské Sliače- Nižný Sliač, Nižnianska ulica 321/3 vlastníčky nehnuteľnosti pozemok registra C-KN parcelné číslo 1179/4, zastavané plochy a nádvoria o výmere 448 m², a pozemok registra C-KN 1179/5, zastavané plochy a nádvoria o výmere 89 m².

v časti C listu vlastníctva č. 3966

Vecné bremeno odplatné spočívajúce v práve umiestnenia ČOV a kanalizačnej prípojky napájajúcej sa na verejný odpadový zberač, na parc.č. C-KN 3060/4 zastavané plochy a nádvoria a to v rozsahu vyznačenom v GEO pláne č.41419464-045/09 (výmera 23 m²) v prospech stavby rodinného domu s.č.1660 postaveného na pozemku C-KN 2826 a CKN 2825 vlastníkov Anton Dvorský a Anna, bytom Liptovské Sliače-Stredný Sliač, Dielnice 840/55

v časti C listu vlastníctva č. 3966

Vecné bremeno spočívajúce v práve priznania uloženia inžinierskych sietí na nehnuteľnostiach podľa GEO plánu č. 47099909-83/2015, v súlade s § 11 odst. 1 a odst. 8 zákona č. 251/2012 Z.z. o energetike v prospech oprávneného Stredoslovenská energetika - Distribúcia, a.s. Pri Rajčianke 2927/8 Žilina, IČO 36 442 151, na pozemky registra E-KN p.č. 3714/5, 3782/17, 3729,3727/4, 3727/5,3727/2, pozemok registra C- KN p.č. 3075/1

v časti C listu vlastníctva č. 1862

Vecné bremeno odplatné spočívajúce v práve prechodu a prejazdu v neobmedzenom rozsahu cez pozok C-KN 817/13, zastavané plochy a nádvoria o výmere 45 m² a pozemok parc.č. C-KN 817/14, zastavané plochy a nádvoria o výmere 58 m² v prospech: Vladimíra Ovada a manž. Aleny Ovadovej, bytom Liptovské Sliače- Stredný Sliač, K Medokýšu 868/2 vlastníkov nehnuteľnosti stavby rodinného domu s.č. 868 postavenej na pozemku registra C-KN parcelné číslo 816/2, zastavané plochy a nádvoria o výmere 324 m²

v časti C listu vlastníctva č. 1862

Vecné bremeno spočívajúce trpieť právo prechodu cez pozemok parcelné číslo C-KN 456/3, kultúra zastavané plochy a nádvoria o výmere 81 m² v prospech: Miroslava Kelčíka, a Romana Kelčíka, bytom Liptovské Sliače- Stredný Sliač, Ulica J. Hanulu 1066/143 vlastníka nehnuteľnosti stavby rodinného domu s.č. 1066 postavenej na pozemku registra C-KN parcelné číslo 456/4 zastavané plochy a nádvoria o výmere 108 m² a parcele C-KN 456/2, zastavané plochy a nádvoria o výmere 489 m².

v časti C listu vlastníctva č. 1862

Vecné bremeno spočívajúce v práve prístupu cez pozemok C-KN 1849/4, zastavané plochy a nádvoria o výmere 382 m², v rozsahu podľa geometrického plánu č. RP-14/2010 v prospech v prospech: Karola Ondrášika a manž. Lenky Ondrášikovej, bytom Liptovská Štiavnica, Stará 126/9, vlastníkov nehnuteľnosti C-KN par.č. 1848/2, zastavané plochy a nádvoria o výmere 375 m², a pozemku C-KN par.č. 1848/4, zastavané plochy a nádvoria o výmere 121 m²

d) opis a hodnota majetku, ku ktorému účtovná jednotka nemá vlastnícke právo

Majetok,	Suma v €
ku ktorému nemá účtovná jednotka vlastnícke právo	
Majetok, ktorý využíva účtovná jednotka na základe zmluvy o výpožičke s MV SR:	
- hasičského auta IVECO CAS 15	114.813,60
- súpravy povodňovej záchranej služby pre hasičské jednotky	14.359,00

OBEC LIPTOVSKÉ SLIAČE

Poznámky individuálnej účtovnej závierky zostavenej k 31. decembru 2016

2. Dlhodobý finančný majetok

a) prehľad o pohybe dlhodobého finančného majetku - tabuľka č.1

Majetkové podiely účtovnej jednotky v spoločnosti s ručením obmedzením PRAMEN Liptovské Sliache, IČO: 36397628 a dlhové cenné papiere vo Vodárenskej spoločnosti a.s., Ružomberok, IČO: 36672271.

3. Majetkové podiely účtovnej jednotky v iných spoločnostiach

Informácia o spoločnostiach, v ktorých má účtovná jednotka majetkový podiel (riadky 025 až 026 súvahy):

Názov spoločnosti	Právna forma	Základné imanie (ZI) spoločnosti v peňažných jednotkách	Podiel ÚJ na základnom imaní (ZI) spoločnosti v %	Podiel ÚJ na hlasovacích právach v %	Hodnota vlastného imania spoločnosti v eurách k 31.12. 2016	Hodnota vlastného imania spoločnosti v eurách k 31.12. 2015	Účtovná hodnota vykázaná v súvahe ÚJ k 31.12. 2016	Účtovná hodnota vykázaná v súvahe ÚJ k 31.12. 2015
PRAMEN Liptovské Sliache	s.r.o.	6 639	100	100	3 228	6 482	6 639	6 639

4. Dlhové cenné papiere a realizovateľné cenné papiere, dlhodobé pôžičky a ostatný dlhodobý finančný majetok

a) dlhové cenné papiere držané do splatnosti a realizovateľné cenné papiere (riadky 027 až 028 súvahy):

Názov emitenta	Druh cenného papiera	Mena cenného papiera	Podiel z emisie v %	Dátum splatnosti	Účtovná hodnota vykázaná v súvahe účtovnej jednotky k 31.12. 2016	Účtovná hodnota vykázaná v súvahe účtovnej jednotky k 31.12. 2015
VS Ružomberok, a.s.	Akcia kmeňová	EUR	6,386		502 603,77	502 603,77

B Obežný majetok

1. Pohľadávky

a) opis významných pohľadávok podľa jednotlivých položiek súvahy

Pohľadávky	Riadok súvahy	Hodnota pohľadávok	Opis
Z nedaňových príjmov	68	27 227,30	Nájmy, poplatok za TKO a DSO
Z daňových príjmov	69	5 642,72	Daň z nehnuteľností

Obec vedie súdny spor s MIKO-RK, s.r.o., Ružomberok ohľadom zaplatenia pohľadávky za nájom nebytových priestorov a služieb v zmysle zmluvy o poskytovaní pohrebných služieb a prevádzkovaní pohrebísk vo výške 5.518,32 €. K uvedenej pohľadávke bola vytvorená opravná položka.

b) vývoj opravnej položky k pohľadávkam - tabuľka č.3

Vytvorená opravná položka v sume 11 774,30 EUR bola zúčtovaná na účet 428 – Nerozdelený zisk minulých období ako vplyv uplatnenia zmeny metódy v ocenení.

c) pohľadávky podľa doby splatnosti (riadky 065 a 081 súvahy) - tabuľka č.4

Ide o pohľadávky so zostatkovou dobou splatnosti do jedného roka. Jedná sa o pohľadávky školskej jedálne pri MŠ.

2. Finančný majetok

a) opis významných zložiek krátkodobého finančného majetku

Krátkodobý finančný majetok	Zostatok k 31.12.2016
pokladnica	476,45
ceniny	3 261,45
Bankové účty	76 871,07

OBEC LIPTOVSKÉ SLIACE

Poznámky individuálnej účtovnej závierky zostavenej k 31. decembru 2016

3. Časové rozlíšenie

Významné položky časového rozlíšenia nákladov budúcich období a príjmov budúcich období

Opis jednotlivých významných položiek časového rozlíšenia	Zostatok k 31.12.2016
Náklady budúcich období spolu :	5 441,70
Z toho poistné :	4 458,89
Príjmy budúcich období spolu :	0,00

Čl. IV

Informácie o údajoch na strane pasív súvahy

A Vlastné imanie - tabuľka č.5

Vlastné imanie predstavuje akumulovaný nevysporiadaný výsledok hospodárenia minulých rokov, opravy chýb z minulých rokov, vplyv zmeny metódy ocenenia pohľadávok.

Názov položky	Opis zmien jednotlivých položiek vlastného imania
69 660,81	nevysporiadaný výsledok hospodárenia (zisk) roku 2015
-25 931,79	sumárny vplyv opráv chýb minulých rokov (úroky, požičaný majetok, odpisy k nehmotnému majetku)
11 774,30	vplyv zmeny metódy
31 954,72	spolu

B Závazky

1. Rezervy - tabuľka č.7

Ide o rezervy tvorené na audítorské služby.

Predpokladaný rok použitia rezerv a opis významných položiek rezerv

Názov položky	Predpokladaný rok použitia
Audítorské služby	2017

2. Závazky podľa doby splatnosti

a) záväzky podľa doby splatnosti (riadky 140 a 151 súvahy) - tabuľka č.8

Ide o záväzky voči zamestnancom, sociálnej poisťovni, zdravotnej poisťovni ako aj finančnej správe, vyplývajúce z miezd za december 2016 a záväzky z dodávateľských faktúr.

b) záväzky podľa zostatkovej doby splatnosti (riadky 140 a 151 súvahy) - tabuľka č.8

Všetky záväzky sú splatné do jedného roka.

c) popis významných položiek záväzkov

Záväzok	Hodnota záväzku	Opis
Sociálny fond	3 572,68	Záväzky zo sociálneho fondu
Dodávatelia	13 346,94	Dodávateľské faktúry
Záväzky voči zamestnancom, soc. a zdravotnej poisťovni	44 972,61	Mzdy a odvody za 12/2016

3. Bankové úvery a ostatné prijaté návratné finančné výpomoci

a) dlhodobé bankové úvery a krátkodobé bankové úvery - tabuľka č.9

Obec v zmysle uznesenia OZ č. 241/5/2010 zo 17. júna 2010 uzatvorila Zmluvu o termínovanom úvere vo výške **380 000 eur** na dofinancovanie investičných projektov: Rekonštrukcia, rozširovanie

OBEC LIPTOVSKÉ SLIAČE

Poznámky individuálnej účtovnej závierky zostavenej k 31. decembru 2016

a) obnova ZŠ J. Hanulu L. Sliače, Úpravy Námestia J. Kútника – Šmálova L. Sliače, Prístavba a stavebné úpravy MŠ L. Sliače, výstavba tribúny OFC L. Sliače. Dátum splatnosti úveru je do **30.06.2020**.

Obec v zmysle uznesenia OZ č. 375/5/2013 z 26. septembra 2013 schválila zmenu úveru č. 33/012/09 (úverová linka s prolongáciou) vo výške **471 700,42 eur** na dlhodobý terminovaný úver. Ide o splatenie úverovej linky za spoluúčasť obce pri financovaní projektu Úpravy Námestia J. Kútника – Šmálova L. Sliače, Prístavba a stavebné úpravy MŠ L. Sliače. Dátum splatnosti úveru je do **06.11.2023**.

b) **popis zabezpečenia dlhodobého bankového úveru alebo krátkodobého bankového úveru**

Druh bankového úveru podľa splatnosti - dlhodobý	Popis zabezpečenia dlhodobého bankového úveru
Dlhodobý úver, splatnosť 2023	Bianco zmenka
Dlhodobý úver, splatnosť 2020	Bianco zmenka

4. Časové rozlíšenie

a) **popis významných položiek časového rozlíšenia výdavkov budúcich období a výnosov budúcich období**

Popis významnej položky časového rozlíšenia	Zostatok k 31.12.2016	Zostatok k 31.12.2015
Výdavky budúcich období spolu :	622,38	0,00
Z toho úroky	622,38	0,00
Výnosy budúcich období spolu :	2 230 342,11	2 469 261,24
Z toho :		
Zberný dvor	73 008,26	90 578,90
Rekonštrukcia polyfunkčného domu	321 289,02	326 818,26
Rekonštrukcia, rozširovanie a obnova základnej školy	630 532,87	639 078,67
Prístavba a stavebné úpravy materskej školy	238 353,63	241 549,47
Úpravy Námestia J.Kútника – Šmálova	536 508,41	543 646,01
Rekonštrukcia miestnych komunikácií	51 084,66	53 775,00
Výstavba tribúny OFC	274 127,51	277 655,76
Zateplenie zdravotného strediska	55 973,92	56 986,96
Iné	99 463,83	239 172,21

b) **informácia o prijatých kapitálových transferoch** zaúčtovaných na účte 384

Kapitálový transfer	Stav k 31.12.2016	Stav k 31.12.2015
Rekonštrukcia obvodového plášt'a budovy ZŠ	50 000,00	
Rekonštrukcia MK		54 000,00
Zberný dvor		100 000,00

OBEC LIPTOVSKÉ SLIACE

Poznámky individuálnej účtovnej závierky zostavenej k 31. decembru 2016

Čl. V

Informácie o výnosoch a nákladoch

1. Výnosy - popis a výška významných položiek výnosov

Popis /číslo účtu a názov/	Suma k 31.12.2016	Suma k 31.12.2015
a) tržby za vlastné výkony a tovar		
602 - Tržby z predaja služieb	59 674,61	58 755,26
b) zmena stavu vnútroorganizačných zásob		
c) aktivácia		
624 - Aktivácia DHM	12 123,46	
d) daňové a colné výnosy a výnosy z poplatkov	1 128 630,24	1 014 260,98
632 - Daňové výnosy samosprávy	1 074 762,63	957 795,17
Z toho :		
- podielové dane	1 030 345,26	910 335,47
- daň z nehnuteľností	42 027,87	44 005,00
633 - Výnosy z poplatkov	53 867,61	56 465,81
Z toho :		
- poplatkov za KO a DSO	48 570,31	53 797,76
e) finančné výnosy		
661 - Tržby z predaja CP		
662 - Úroky	43,81	144,62
668 - Ostatné finančné výnosy		
-		
f) mimoriadne výnosy		
672 - Náhrady škôd		
g) výnosy z transferov a rozpočtových príjmov v obciach, VÚC a v RO a PO zriadených obcou alebo VÚC		
691 - Výnosy z bežných transferov z rozpočtu obce, VÚC		
692 - Výnosy z kapitálových transferov z rozpočtu obce, VÚC		
693 - Výnosy samosprávy z bežných transferov zo ŠR	228 495,08	158 384,31
694 - Výnosy samosprávy z kapitálových transferov zo ŠR	65 378,73	30 768,75
695 - Výnosy samosprávy z bežných transferov od EÚ		
696 - Výnosy samosprávy z kapitálových transferov od EÚ		20 519,70
697 - Výnosy samosprávy z bežných transferov od ostatných subjektov mimo verejnej správy		7 667,96
698 - Výnosy samosprávy z kapitálových transferov od ostatných subjektov mimo verejnej správy		
699 - Výnosy samosprávy z odvodu rozpočtových príjmov	247 346,63	203 182,35
- zinkasované príjmy RO		
Z toho :		
- ZpS DSS	179 344,03	153 193,64
h) ostatné výnosy		
644 - Zmluvné pokuty, penále a úroky z omeškania		
645 - Ostatné pokuty, penále a úroky z omeškania		
648 - Ostatné výnosy	48 312,58	43 047,76
i) zúčtovanie rezerv, opravných položiek, časového rozlíšenia		
653 - Zúčtovanie ostatných rezerv z prevádzkovej činnosti	1 560,00	2 000,00
658 - Zúčtovanie ostatných opravných položiek z prevádzkovej činnosti		

OBEC LIPTOVSKÉ SLIACHE

Poznámky individuálnej účtovnej závierky zostavenej k 31. decembru 2016

2. Náklady - popis a výška významných položiek nákladov

Popis /číslo účtu a názov/	Suma k 31.12.2016	Suma k 31.12.2015
a) spotrebované nákupy		
501 - Spotreba materiálu	129 997,49	119 017,82
502 - Spotreba energie	55 291,53	45 651,03
b) služby		
511 - Opravy a udržiavanie	45 651,33	99 171,99
512 - Cestovné	5 070,90	3 385,96
513 - Náklady na reprezentáciu	26 968,10	7 225,80
518 - Ostatné služby	165 201,24	134 448,52
Z toho :		
- odvoz KO a DSO	63 549,90	56 074,20
c) osobné náklady		
521 - Mzdové náklady	472 501,40	380 258,80
524 - Záonné sociálne náklady	159 957,00	122 653,23
527 - Záonné sociálne náklady	17 320,77	13 695,09
525 - Ostatné sociálne poistenie	3 476,96	1 633,44
ď) dane a poplatky		
532 - Daň z nehnuteľností		
538 - Ostatné dane a poplatky		
e) odpisy, rezervy a opravné položky		
551 - Odpisy DNM a DHM	143 405,01	168 846,84
553 - Tvorba ostatných rezerv	1 560,00	1 560,00
558 - Tvorba ostatných opravných položiek	1 523,16	
f) finančné náklady		
561 - Predané CP a podiely		
562 - Úroky	8 249,06	10 856,75
568 - Ostatné finančné náklady	1 529,98	1 572,40
g) mimoriadne náklady		
572 - Škody		
h) náklady na transfery a náklady z odvodov príjmov		
584 - Náklady na transfery z rozpočtu obce, VÚC do RO, PO zriadených obcou alebo VÚC	362 440,62	327 723,61
Z toho :		
- bežný transfer originálne kompetencie :		
ZpS DSS	234 862,46	197 815,98
Základná škola so školskou jedálňou	110 551,84	110 661,04
- zúčtovanie kapitálového transferu u zriaďovateľa	17 026,32	19 246,59
585 - Náklady na transfery z rozpočtu obce, VÚC ostatným subjektom verejnej správy		
586 - Náklady na transfery z rozpočtu obce, VÚC subjektov mimo verejnej správy	36 679,00	22 925,34
587 - Náklady na ostatné transfer		
588 - Náklady z odvodu príjmov		
589 - Náklady z budúceho odvodu príjmov		
i) ostatné náklady		
541 - ZC predaného DNM a DHM		
544 - Zmluvné pokuty, penále a úroky z omeškania		
545 - Ostatné pokuty, penále a úroky z omeškania	120,00	1 000,00
546 - Odpis pohľadávky		
548 - Ostatné náklady na prevádzkovú činnosť	19 575,72	6 947,26
549 - Manká a škody		
j) dane z príjmov		
591 - Splatná daň z príjmov	458,48	

OBEC LIPTOVSKÉ SLIAČE

Poznámky individuálnej účtovnej závierky zostavenej k 31. decembru 2016

3. Náklady voči audítorovi alebo audítorskej spoločnosti

Osobitné náklady podľa zákona o účtovníctve § 18 ods.6	
Náklady voči audítorovi alebo audítorskej spoločnosti v členení na náklady za:	
a) overenie účtovnej závierky	1 560,00
b) uisťovacie audítorské služby s výnimkou overenia účtovnej závierky	
c) súvisiace audítorské služby,	
d) daňové poradenstvo,	
e) ostatné neaudítorské služby	

Čl. VI

Informácie o údajoch na podsúvahových účtoch

1. Ďalšie informácie

Významné položky	Hodnota	Účet
Drobný hmotný majetok evidovaný na podsúvahových účtoch	283 312,18	750
Prenajatý majetok – hasičské auto, súprava povodňovej záchranej služby	129 172,60	750

Čl. VII

Informácie o iných aktívach a iných pasívach

1. Iné aktíva a iné pasíva

- a) **opis a hodnota iných aktív**, ktorými sa rozumie možný majetok, ktorý vznikol v dôsledku minulých udalostí a ktorého existencia alebo vlastníctvo závisí od toho, či nastane alebo nenastane jedna alebo viac neistých udalostí v budúcnosti, ktorých vznik nezávisí od účtovnej jednotky – nemá náplň.
- b) **opis a hodnota iných pasív**, vyplývajúcich zo súdnych rozhodnutí, z poskytnutých záruk, zo všeobecne záväzných právnych predpisov, z ručenia podľa jednotlivých druhov ručenia, takýmito inými pasívami sú:
- možná povinnosť**, ktorá vznikla ako dôsledok minulej udalosti a ktorej existencia závisí od toho, či nastane alebo nenastane jedna alebo viac neistých udalostí v budúcnosti, ktorých vznik nezávisí od účtovnej jednotky, alebo
 - povinnosť**, ktorá vznikla ako dôsledok minulej udalosti, ale ktorá sa nevykazuje v súvahe, pretože nie je pravdepodobné, že na splnenie tejto povinnosti bude potrebný úbytok ekonomických úžitkov, alebo výška tejto povinnosti sa nedá spoľahlivo oceniť.

Existuje podmienený záväzok (vyplývajúci z uzatvorených zmlúv) vrátiť poskytnuté dotácie, v prípade porušenia zmluvných podmienok.

VIII.

Informácie o spriaznených osobách a o ekonomických vzťahoch účtovnej jednotky a spriaznených osôb

1. Informácie o spriaznených osobách a o ekonomických vzťahoch účtovnej jednotky a spriaznených osôb

a)

Spriaznená osoba	Druh obchodu/ druh transakcie	Hodnotové vyjadrenie obchodu/transakcie alebo percentuálne vyjadrenie obchodu/transakcie k celkovému objemu obchodov/transakcií realizovaných ÚJ	Informácia o neukončených obchodoch/transakciách v hodnotovom vyjadrení obchodu/transakcie alebo percentuálnom vyjadrení obchodu/transakcie k celkovému objemu	Informácia o cenách/hodnotách realizovaných obchodov/transakcií medzi účtovnou jednotkou a spriaznenými osobami

OBEC LIPTOVSKÉ SLIAČE

Poznámky individuálnej účtovnej závierky zostavenej k 31. decembru 2016

			obchodov/transakcií realizovaných ÚJ	
PRAMENĽ Liptovské Sliache, s. r. o.	Poskytnutie služby predaj	2 857,70		
Peter Juráš, SIEŤOTLAČ	Poskytnutie služby nákup	7 281,14		
Peter Juráš, SIEŤOTLAČ	Poskytnutie služby predaj	110,20		
JACKOBUS, s.r.o.	Poskytnutie služby nákup	767,40		

Čl. IX.

Informácie o rozpočte a hodnotenie plnenia rozpočtu

Informácie o rozpočte a hodnotenie plnenia rozpočtu - tabuľka č.12-14

Rozpočet obce bol schválený obecným zastupiteľstvom dňa 10.12.2015 uznesením č. 203/9/2015 zmeny rozpočtu:

- a) prvá zmena schválená dňa 25.02.2016 uznesením č. 13/11/2015
- b) druhá zmena vykonaná dňa 29.02.2016 na účelovo určené prostriedky poskytnuté zo štátneho rozpočtu na prenesený výkon štátnej správy v oblasti školstva
- c) tretia zmena vykonaná dňa 30.03.2016 na účelovo určené prostriedky poskytnuté zo štátneho rozpočtu na prenesený výkon štátnej správy v oblasti školstva
- d) štvrtá zmena schválená dňa 28.04.2016 uznesením č.36/12/2016
- e) piata zmena vykonaná 30.05.2016v súlade s uznesením č.3/2007 zo dňa 08.03.2007 bod 7 písm. a) o delegovaní právomoci starostovi obce vykonať v odôvodnených prípadoch zmeny rozpočtu obce v priebehu rozpočtového roka a v súlade s použitím účelovo určených prostriedkov poskytnutých zo štátneho rozpočtu na materiálovo – technické vybavenie pre DHZO
- f) šiesta zmena vykonaná dňa 02.06.2016 v súlade s uznesením č.3/2007 zo dňa 08.03.2007 bod 7 písm. a) o delegovaní právomoci starostovi obce vykonať v odôvodnených prípadoch zmeny rozpočtu obce v priebehu rozpočtového roka
- g) siedma zmena vykonaná dňa 10.06.2016 v súlade s uznesením č.3/2007 zo dňa 08.03.2007 bod 7 písm. a) o delegovaní právomoci starostovi obce vykonať v odôvodnených prípadoch zmeny rozpočtu obce v priebehu rozpočtového roka
- h) ôsma zmena vykonaná dňa 20.06.2016 v súlade s uznesením č.3/2007 zo dňa 08.03.2007 bod 7 písm. a) o delegovaní právomoci starostovi obce vykonať v odôvodnených prípadoch zmeny rozpočtu obce v priebehu rozpočtového roka a v súlade s použitím účelovo určených prostriedkov poskytnutých zo štátneho rozpočtu na voľby
- i) deväta zmena vykonaná dňa 18.08.2016 na účelovo určené prostriedky poskytnuté zo štátneho rozpočtu na prenesený výkon štátnej správy v oblasti školstva
- j) desiatu zmena schválená dňa 22.09.2016 uznesením č. 73/14/2016
- k) jedenásta zmena vykonaná dňa 23.09.2016 v súlade s uznesením č.3/2007 zo dňa 08.03.2007 bod 7 písm. a) o delegovaní právomoci starostovi obce vykonať v odôvodnených prípadoch zmeny rozpočtu obce v priebehu rozpočtového roka
- l) dvanásta zmena vykonaná dňa 29.09.2016 na účelovo určené prostriedky poskytnuté zo štátneho rozpočtu na prenesený výkon štátnej správy v oblasti školstva a v súlade s uznesením č.3/2007 zo dňa 08.03.2007 bod 7 písm. a) o delegovaní právomoci starostovi obce vykonať v odôvodnených prípadoch zmeny rozpočtu obce v priebehu rozpočtového roka
- m) trinásta zmena vykonaná dňa 25.10.2016 na účelovo určené prostriedky poskytnuté zo štátneho rozpočtu na prenesený výkon štátnej správy v oblasti školstva

OBEC LIPTOVSKÉ SLIACĚ

Poznámky individuálnej účtovnej závierky zostavenej k 31. decembru 2016

- n) štrnásť zmena vykonaná dňa 08.11.2016 v súlade s uznesením č.3/2007 zo dňa 08.03.2007 bod 7 písm. a) o delegovaní právomoci starostovi obce vykonať v odôvodnených prípadoch zmeny rozpočtu obce v priebehu rozpočtového roka
- o) pätnásť zmena vykonaná 01.12.2016 na účelovo určené prostriedky poskytnuté zo štátneho rozpočtu na podporu rozvoja sociálnych služieb
- p) šestnásť zmena vykonaná 21.12.2016 na účelovo určené prostriedky poskytnuté zo štátneho rozpočtu na prenesený výkon štátnej správy v oblasti školstva a v súlade s uznesením č.3/2007 zo dňa 08.03.2007 bod 7 písm. a) o delegovaní právomoci starostovi obce vykonať v odôvodnených prípadoch zmeny rozpočtu obce v priebehu rozpočtového roka
- q) sedemnášť zmena vykonaná dňa 28.12.2016 na účelovo určené prostriedky poskytnuté zo štátneho rozpočtu na originálne kompetencie v oblasti školstva
- r) osemnásť zmena vykonaná dňa 29.12.2016 v súlade s uznesením č.3/2007 zo dňa 08.03.2007 bod 7 písm. a) o delegovaní právomoci starostovi obce vykonať v odôvodnených prípadoch zmeny rozpočtu obce v priebehu rozpočtového roka

Výška dlhu podľa § 17 ods. 7 zákona č.583/2004 Z.z. o rozpočtových pravidlách územnej samosprávy a o zmene a doplnení niektorých zákonov v z.n.p. za bežné účtovné obdobie a bezprostredne predchádzajúce účtovné obdobie - tabuľka č.15.

Čl. X

Informácie o skutočnostiach, ktoré nastali po dni, ku ktorému sa zostavuje účtovná závierka do dňa zostavenia účtovnej závierky

Informácie o skutočnostiach, ktoré nastali po dni, ku ktorému sa zostavuje účtovná závierka do dňa zostavenia účtovnej závierky

- a) pokles alebo zvýšenie trhovej ceny finančného majetku ako dôsledku okolností, ktoré nastali po dni, ku ktorému sa zostavuje účtovná závierka do dňa zostavenia účtovnej závierky s uvedením dôvodu týchto zmien,
- b) dôvody pre zmenu výšky rezerv a opravných položiek,
- c) zmeny významných položiek dlhodobého finančného majetku,
- d) vydané dlhopisy a iné cenné papiere,
- e) zmena právnej formy účtovnej jednotky,
- f) mimoriadne udalosti, ak majú vplyv na hospodárenie účtovnej jednotky, napríklad živelné pohromy,
- g) iné mimoriadne skutočnosti

Po 31. decembri 2016 nenastali také udalosti, ktoré by si vyžadovali zverejnenie alebo vykázanie v účtovnej závierke za rok 2016.

Tabuľka č. 1: k čl. III. A ods. 1 a 2 - Neobežný majetok

Položka majetku	Č. r.	Obstarávacia cena				Oprávk				
		2015	Prírastky	Úbytky	Presuny	2016	Prírastky	Úbytky	Presuny	2016
a	b	1	2	3	4	5	7	8	9	10
Aktivované náklady na vývoj	01	0,00	0,00	0,00	0,00	0,00	0,00	0,00	0,00	0,00
Softvér	02	0,00	0,00	0,00	0,00	0,00	0,00	0,00	0,00	0,00
Oceniteľné práva	03	0,00	0,00	0,00	0,00	0,00	0,00	0,00	0,00	0,00
Drobný dlhodobý nehmotný majetok	04	0,00	0,00	0,00	0,00	0,00	0,00	0,00	0,00	0,00
Ostatný dlhodobý nehmotný majetok	05	32 786,61	3 250,00	7 482,89	0,00	28 553,72	25 422,70	0,00	0,00	25 422,70
Obstaranie dlhodobého nehmotného majetku	06	0,00	3 250,00	3 250,00	0,00	0,00	0,00	0,00	0,00	0,00
Poskytnuté preddavky na dlhodobý nehmotný majetok	07	0,00	0,00	0,00	0,00	0,00	0,00	0,00	0,00	0,00
Dlhodobý nehmotný majetok spolu (súčet r. 01 až 07)	08	32 786,61	6 500,00	10 732,89	0,00	28 553,72	25 422,70	0,00	0,00	25 422,70

Položka majetku	Č. r.	Opravné položky				Zostatková hodnota				
		2015	Prírastky	Úbytky	Presuny	2016	Prírastky	Úbytky	Presuny	2016
a	b	11	12	13	14	15	16	17	18	
Aktivované náklady na vývoj	01	0,00	0,00	0,00	0,00	0,00	0,00	0,00	0,00	0,00
Softvér	02	0,00	0,00	0,00	0,00	0,00	0,00	0,00	0,00	0,00
Oceniteľné práva	03	0,00	0,00	0,00	0,00	0,00	0,00	0,00	0,00	0,00
Drobný dlhodobý nehmotný majetok	04	0,00	0,00	0,00	0,00	0,00	0,00	0,00	0,00	0,00
Ostatný dlhodobý nehmotný majetok	05	0,00	0,00	0,00	0,00	0,00	0,00	0,00	32 786,61	3 131,02
Obstaranie dlhodobého nehmotného majetku	06	0,00	0,00	0,00	0,00	0,00	0,00	0,00	0,00	0,00
Poskytnuté preddavky na dlhodobý nehmotný majetok	07	0,00	0,00	0,00	0,00	0,00	0,00	0,00	0,00	0,00
Dlhodobý nehmotný majetok spolu (súčet r. 01 až 07)	08	0,00	0,00	0,00	0,00	0,00	0,00	0,00	32 786,61	3 131,02

Položka majetku	Č.r.	Obstarávacia cena					Opravy				
		2015	Prírastky	Úbytky	Presuny	2016	2015	Prírastky	Úbytky	Presuny	2016
a	b	1	2	3	4	5	6	7	8	9	10
Pozemky	09	451 810,85	613,15	50,59	0,00	452 373,41	0,00	0,00	0,00	0,00	0,00
Umelecké diela a zbierky	10	0,00	0,00	0,00	0,00	0,00	0,00	0,00	0,00	0,00	0,00
Predmety z drahých kovov	11	0,00	0,00	0,00	0,00	0,00	0,00	0,00	0,00	0,00	0,00
Stavby	12	4 907 647,33	151 008,16	0,00	0,00	5 058 655,49	997 571,30	69 774,68	0,00	0,00	1 067 345,98
Samostatné hnutelné veci a súbory hnutelných vecí	13	368 602,12	4 176,00	2 735,91	0,00	370 042,21	182 330,75	44 177,89	2 735,91	0,00	223 772,73
Dopravné prostriedky	14	315 050,56	0,00	192 830,90	0,00	182 219,66	76 459,47	28 632,26	6 050,50	0,00	101 041,23
Pestovateľské celky trv.porast.	15	0,00	0,00	0,00	0,00	0,00	0,00	0,00	0,00	0,00	0,00
Základné stádo a ťaž. zvieratá	16	0,00	0,00	0,00	0,00	0,00	0,00	0,00	0,00	0,00	0,00
Drobný dlhodobý hm. majetok	17	8 279,84	0,00	967,77	0,00	7 312,07	7 422,87	467,52	967,77	0,00	6 822,62
Ostatný dlhodobý hm. majetok	18	0,00	0,00	0,00	0,00	0,00	0,00	0,00	0,00	0,00	0,00
Obstaranie dlhodobého hmotného majetku	19	148 642,06	263 931,55	155 797,31	0,00	256 776,30	0,00	0,00	0,00	0,00	0,00
Poskytnuté preddavky na dlhodobý hmotný majetok	20	0,00	0,00	0,00	0,00	0,00	0,00	0,00	0,00	0,00	0,00
Dlhodobý hmotný majetok spolu (súčet r. 09 až 20)	21	6 200 032,76	419 728,86	292 382,48	0,00	6 327 379,14	1 265 784,39	143 052,35	9 754,18	0,00	1 399 082,56

Položka majetku	Č.r.	Opravné položky					Zostatková hodnota				
		2015	Prírastky	Úbytky	Presuny	2016	2015	Prírastky	Úbytky	Presuny	2016
a	b	11	12	13	14	15	16	17	18	19	
Pozemky	09	0,00	0,00	0,00	0,00	0,00	0,00	0,00	0,00	0,00	
Umelecké diela a zbierky	10	0,00	0,00	0,00	0,00	0,00	0,00	0,00	0,00	0,00	
Predmety z drahých kovov	11	0,00	0,00	0,00	0,00	0,00	0,00	0,00	0,00	0,00	
Stavby	12	0,00	0,00	0,00	0,00	0,00	0,00	0,00	0,00	0,00	
Samostatné hnutelné veci a súbory hnutelných vecí	13	0,00	0,00	0,00	0,00	0,00	0,00	0,00	0,00	0,00	
Dopravné prostriedky	14	0,00	0,00	0,00	0,00	0,00	0,00	0,00	0,00	0,00	
Pestovateľské celky trv.porast.	15	0,00	0,00	0,00	0,00	0,00	0,00	0,00	0,00	0,00	
Základné stádo a ťaž. zvieratá	16	0,00	0,00	0,00	0,00	0,00	0,00	0,00	0,00	0,00	
Drobný dlhodobý hm. majetok	17	0,00	0,00	0,00	0,00	0,00	0,00	0,00	0,00	0,00	
Ostatný dlhodobý hm. majetok	18	0,00	0,00	0,00	0,00	0,00	0,00	0,00	0,00	0,00	
Obstaranie dlhodobého hmotného majetku	19	0,00	0,00	0,00	0,00	0,00	0,00	0,00	0,00	0,00	
Poskytnuté preddavky na dlhodobý hmotný majetok	20	0,00	0,00	0,00	0,00	0,00	0,00	0,00	0,00	0,00	
Dlhodobý hmotný majetok spolu (súčet r. 09 až 20)	21	0,00	0,00	0,00	0,00	0,00	0,00	0,00	0,00	0,00	

Položka majetku	Č.r.	Obstarávacia cena					Oprávk				
		2015	Prírastky	Úbytky	Presuny	2016	2015	Prírastky	Úbytky	Presuny	2016
a	b	1	2	3	4	5	6	7	8	9	10
Podielové cenné papiere a podiely v dcérskej účtovnej jednotke	22	6 639,00	0,00	0,00	0,00	6 639,00	0,00	0,00	0,00	0,00	0,00
Podielové cenné papiere a podiely v spoločnosti s podstatným vplyvom	23	0,00	0,00	0,00	0,00	0,00	0,00	0,00	0,00	0,00	0,00
Realizovateľné cenné papiere a podiely	24	502 603,77	0,00	0,00	0,00	502 603,77	0,00	0,00	0,00	0,00	0,00
Dlhové cenné papiere držané do splatnosti	25	0,00	0,00	0,00	0,00	0,00	0,00	0,00	0,00	0,00	0,00
Pôžičky účtovnej jednotke v konsolidovanom celku	26	0,00	0,00	0,00	0,00	0,00	0,00	0,00	0,00	0,00	0,00
Ostatné pôžičky	27	0,00	0,00	0,00	0,00	0,00	0,00	0,00	0,00	0,00	0,00
Ostatný dlhodobý finančný majetok	28	0,00	0,00	0,00	0,00	0,00	0,00	0,00	0,00	0,00	0,00
Obstaranie dlhodobého finančného majetku	29	0,00	0,00	0,00	0,00	0,00	0,00	0,00	0,00	0,00	0,00
Dlhodobý finančný majetok spolu (súčet r. 22 až 29)	30	509 242,77	0,00	0,00	0,00	509 242,77	0,00	0,00	0,00	0,00	0,00
Neobežný majetok spolu (r. 08 + r. 21 + r. 30)	31	6 742 062,14	426 228,86	303 115,37	0,00	6 865 175,63	1 265 784,39	168 475,05	9 754,18	0,00	1 424 505,26

Položka majetku	Č.r.	Opravné položky					Zostatková hodnota				
		2015	Prírastky	Úbytky	Presuny	2016	2015	Prírastky	Úbytky	Presuny	2016
a	b	11	12	13	14	15	16	17	18	19	
Podielové cenné papiere a podiely v dcérskej účtovnej jednotke	22	0,00	0,00	0,00	0,00	0,00	0,00	0,00	0,00	0,00	6 639,00
Podielové cenné papiere a podiely v spoločnosti s podstatným vplyvom	23	0,00	0,00	0,00	0,00	0,00	0,00	0,00	0,00	0,00	0,00
Realizovateľné cenné papiere a podiely	24	0,00	0,00	0,00	0,00	0,00	0,00	0,00	0,00	0,00	502 603,77
Dlhové cenné papiere držané do splatnosti	25	0,00	0,00	0,00	0,00	0,00	0,00	0,00	0,00	0,00	0,00
Pôžičky účtovnej jednotke v konsolidovanom celku	26	0,00	0,00	0,00	0,00	0,00	0,00	0,00	0,00	0,00	0,00
Ostatné pôžičky	27	0,00	0,00	0,00	0,00	0,00	0,00	0,00	0,00	0,00	0,00
Ostatný dlhodobý finančný majetok	28	0,00	0,00	0,00	0,00	0,00	0,00	0,00	0,00	0,00	0,00
Obstaranie dlhodobého finančného majetku	29	0,00	0,00	0,00	0,00	0,00	0,00	0,00	0,00	0,00	0,00
Dlhodobý finančný majetok spolu (súčet r. 22 až 29)	30	0,00	0,00	0,00	0,00	0,00	0,00	0,00	0,00	0,00	509 242,77
Neobežný majetok spolu (r. 08 + r. 21 + r. 30)	31	0,00	0,00	0,00	0,00	0,00	0,00	0,00	0,00	0,00	5 476 277,75

Tabuľka č. 3: k čl. III. B - Vývoj opravnej položky k pohľadávkam

Číslo účtu	Názov účtu	Zostatok opravnej položky 2015	Tvorba	Zníženie	Zrušenie	Zostatok opravnej položky 2016
a	b	1	2	3	4	5
319	Pohľadávky z daňových príjmov obcí a VÚC	0,00	1 696,19	0,00	0,00	1 696,19
318	Pohľadávky z nedaň. príjmov obcí a VÚC a RO	0,00	11 601,27	0,00	0,00	11 601,27
Spolu	x	0,00	13 297,46	0,00	0,00	13 297,46

Tabuľka č. 4: k čl. III. B - Pohľadávky podľa doby splatnosti

Pohľadávky podľa doby splatnosti	Číslo riadku	Zostatok 2016		Zostatok 2015	
		a	b	1	2
Pohľadávky v lehote splatnosti v tom:					
Pohľadávky so zostatkovou dobou splatnosti do jedného roka vrátane	01		4 438,78		3 041,81
Pohľadávky so zostatkovou dobou splatnosti od jedného do piatich rokov vrátane	02		4 438,78		3 041,81
Pohľadávky so zostatkovou dobou splatnosti dlhšou ako päť rokov	03		0,00		0,00
Pohľadávky po lehote splatnosti	04		0,00		0,00
	05		30 371,59		27 232,36
Spolu (r. 01 + r. 05)	06		34 810,37		30 274,17

Tabuľka č. 5: k čl. IV. A - Vlastné imanie

Názov položky	Oceňovacie rozdiely z precenenia majetku a záväzkov	Oceňovacie rozdiely z kapitálových účastí	Zákonný rezervný fond	Ostatné fondy	Nevysporiadaný výsledok hospodárenia minulých rokov	Výsledok hospodárenia
a	1	2	3	4	5	6
Zostatok 2015	0,00	0,00	0,00	0,00	3 447 226,70	69 660,81
Prírastky	0,00	0,00	0,00	0,00	129 172,60	135 538,32
Úbytky	0,00	0,00	0,00	0,00	166 878,69	0,00
Presuny	0,00	0,00	0,00	0,00	69 660,81	-69 660,81
Zostatok 2016	0,00	0,00	0,00	0,00	3 479 180,42	135 538,32

Tabuľka č. 6: 1 k čl. IV. B - Rezervy zákonné

Položka rezerv	Číslo riadku	Zostatok 2015	Presun	Tvorba	Použitie	Zrušenie	Zostatok 2016
a	b	1	2	3	4	5	6
Rezervy zákonné dlhodobé							
Rekultivácia pozemku; uzavretie, rekultiváciu a monitorovanie skládok odpadov po jej uzatvorení	01	0,00	0,00	0,00	0,00	0,00	0,00
Náklady súvisiace s odstránením znečistenia životného prostredia, odpadov a obalov	02	0,00	0,00	0,00	0,00	0,00	0,00
Iné	03	0,00	0,00	0,00	0,00	0,00	0,00
Spolu rezervy zákonné dlhodobé (súčet r. 01 až r. 03)	04	0,00	0,00	0,00	0,00	0,00	0,00
Rezervy zákonné krátkodobé							
Rekultivácia pozemku; uzavretie, rekultiváciu a monitorovanie skládok odpadov po jej uzatvorení	05	0,00	0,00	0,00	0,00	0,00	0,00
Náklady súvisiace s odstránením znečistenia životného prostredia, odpadov a obalov	06	0,00	0,00	0,00	0,00	0,00	0,00
Iné	07	0,00	0,00	0,00	0,00	0,00	0,00
Spolu rezervy zákonné krátkodobé (súčet r. 05 až r. 07)	08	0,00	0,00	0,00	0,00	0,00	0,00

Tabuľka č. 7: č. 2 k čl. IV. B - Rezervy ostatné

Položka rezerv	Číslo riadku	Zostatok 2015	Presun	Tvorba	Použitie	Zrušenie	Zostatok 2016
Rezervy ostatné dlhodobé							
Rekultivácia pozemku; uzavretie, rekultivácia a monitorovanie skládky odpadov po jej uzatvorení	01	0,00	0,00	0,00	0,00	0,00	0,00
Zamestnanecké požitky	02	0,00	0,00	0,00	0,00	0,00	0,00
Náklady súvisiace s odstránením znečistenia životného prostredia, odpadov a obalov	03	0,00	0,00	0,00	0,00	0,00	0,00
Prebíhajúce a hroziace súdne spory	04	0,00	0,00	0,00	0,00	0,00	0,00
Iné	05	0,00	0,00	0,00	0,00	0,00	0,00
Spolu rezervy ostatné dlhodobé (súčet r. 01 až r. 05)	06	0,00	0,00	0,00	0,00	0,00	0,00
Rezervy ostatné krátkodobé							
Rekultivácia pozemku; uzavretie, rekultivácia a monitorovanie skládky odpadov po jej uzatvorení	07	0,00	0,00	0,00	0,00	0,00	0,00
Zamestnanecké požitky	08	0,00	0,00	0,00	0,00	0,00	0,00
Náklady súvisiace s odstránením znečistenia životného prostredia, odpadov a obalov	09	0,00	0,00	0,00	0,00	0,00	0,00
Nevyfakturované dodávky a služby	10	0,00	0,00	0,00	0,00	0,00	0,00
Náklady na zostavenie, overenie, zverejnenie účtovnej závierky a výročnej správy týkajúcej sa vykazovaného účtovného obdobia	11	1 560,00	0,00	1 560,00	1 560,00	0,00	1 560,00
Prebíhajúce a hroziace súdne spory	12	0,00	0,00	0,00	0,00	0,00	0,00
Iné	13	0,00	0,00	0,00	0,00	0,00	0,00
Spolu rezervy ostatné krátkodobé (súčet r. 7 až r. 13)	14	1 560,00	0,00	1 560,00	1 560,00	0,00	1 560,00

Tabuľka č. 8: k čl. IV. B - Záväzky podľa doby splatnosti

Záväzky podľa doby splatnosti a	Číslo riadku b	Zostatok 2016 1	Zostatok 2015 2
Záväzky v lehote splatnosti	01	66 363,74	79 617,45
v tom:			
Záväzky so zostatkovou dobou splatnosti do jedného roka vrátane	02	62 791,06	77 689,50
Záväzky so zostatkovou dobou splatnosti od jedného do piatich rokov vrátane	03	3 572,68	1 927,95
Záväzky so zostatkovou dobou splatnosti dlhšou ako päť rokov	04	0,00	0,00
Záväzky po lehote splatnosti	05	96,40	2 420,45
Spolu (r. 01 + r. 05)	06	66 460,14	82 037,90

Tabuľka č. 9: K čl. IV. B - Bankové úvery

Charakter bankového úveru	Poskytovateľ bankového úveru	Mena	Úroková sadzba v %	Dátum splatnosti	Krátkodobá časť		Dlhodobá časť		Výška istiny 2016	Nákladový úrok za rok 2016
					Zostatok 2016	Zostatok 2015	Zostatok 2016	Zostatok 2015		
a	b	1	2	3	4	5	6	7	8	9
investičný	PRIMA banka, a.s.	EUR	2,430000	30.06.2020	38 000,04	38 000,04	98 166,37	136 166,41	136 166,41	4 096,74
investičný	PRIMA banka, a.s.	EUR	2,430000	06.11.2023	21 657,36	21 657,36	126 333,99	147 991,35	147 991,35	4 152,32
Spolu	x	x	x	x	59 657,40	59 657,40	224 500,36	284 157,76	284 157,76	8 249,06

Tabuľka č. 10: k čl. VII - Informácie o iných aktívach a iných pasívach

Iné aktíva a iné pasíva	Číslo riadku	Zostatok 2016	Zostatok 2015
a	b	1	2
Budúce právo zo servisných zmlúv, poisťných zmlúv, koncesionárskych zmlúv, licenčných zmlúv	01	0,00	0,00
Aktívne súdne spory	02	0,00	0,00
Ostatné iné aktíva	03	0,00	0,00
Závazky z poskytnutých záruk	04	0,00	0,00
Závazky z existujúcich alebo hroziacich súdnych sporov	05	0,00	0,00
Závazky zo všeobecne záväzných právnych predpisov	06	0,00	0,00
Závazky z ručenia	07	0,00	0,00
Závazky súvisiace s odstránením znečistenia životného prostredia a environmentálnych záťaží	08	0,00	0,00
Ostatné iné pasíva	09	0,00	0,00
Povinnosti z devízových termínovaných obchodov a iných finančných derivátov	10	0,00	0,00
Povinnosti z opčných obchodov	11	0,00	0,00
Zákonná alebo zmluvná povinnosť odobrať určité produkty, napríklad z dodávateľských zmlúv alebo odberateľských zmlúv	12	0,00	0,00
Povinnosti z nájomných zmlúv, servisných zmlúv, poisťných zmlúv, koncesionárskych zmlúv, licenčných zmlúv a podobných zmlúv	13	0,00	0,00
Iné povinnosti	14	0,00	0,00

Tabuľka č. 12: k čl. IX - Príjmy rozpočtu

Kategória ekonomickej klasifikácie	Schválený rozpočet 1	Rozpočet po zmenách 2	Skutočnosť 2016 3	Skutočnosť 2015 4
a				
110	970 099,00	1 028 350,00	1 030 345,26	910 335,47
120	38 445,00	44 445,00	42 926,02	43 886,91
130	51 434,00	53 834,00	54 966,64	57 128,64
210	47 075,00	49 835,00	54 501,88	48 006,08
220	19 079,00	25 925,00	36 189,69	33 590,99
230	0,00	1 002,00	1 001,52	374,26
240	100,00	100,00	43,81	144,62
290	500,00	1 070,00	5 845,39	1 900,34
310	853 095,00	881 173,00	811 335,27	712 339,31
320	0,00	50 000,00	50 000,00	154 000,00
Spolu	1 979 827,00	2 135 734,00	2 087 155,48	1 961 706,62

Tabuľka č. 13: k čl. IX - Výdavky rozpočtu

Kategória ekonomickej klasifikácie	Schválený rozpočet 1	Rozpočet po zmenách 2	Skutočnosť 2016 3	Skutočnosť 2015 4
a				
610	506 092,00	514 977,00	462 903,78	361 374,39
620	179 566,00	181 826,00	159 383,92	113 050,33
630	384 596,00	438 742,00	456 872,21	428 582,40
640	58 457,00	56 340,00	58 577,37	49 814,06
650	12 000,00	8 560,00	8 488,43	10 656,75
710	36 769,00	255 868,00	253 605,88	212 352,47
Spolu	1 177 482,00	1 456 313,00	1 399 831,59	1 176 030,40

Tabuľka č. 14: k čl. IX - Finančné operácie

Finančné operácie a	Číslo riadku b	Skutočnosť 2016		Skutočnosť 2015	
		1	2	1	2
Príjmové finančné operácie v tom:	01	82 745,54	82 745,54	21 086,22	21 086,22
Zostatok prostriedkov finančných aktív	02	82 745,54	82 745,54	21 086,22	21 086,22
Prijaté úvery, pôžičky a návratné finančné výpomoci	03	0,00	0,00	0,00	0,00
Splátky poskytnutých úverov, pôžičiek a návratných finančných výpomoci	04	0,00	0,00	0,00	0,00
Príjmy z predaja majetkových účastí	05	0,00	0,00	0,00	0,00
Ostatné príjmy	06	0,00	0,00	0,00	0,00
Výdavkové finančné operácie v tom:	07	59 657,40	59 657,40	59 657,40	59 657,40
Poskytnuté úvery, pôžičky a návratné finančné výpomoci	08	0,00	0,00	0,00	0,00
Splátky prijatých úverov, pôžičiek a návratných finančných výpomoci	09	59 657,40	59 657,40	59 657,40	59 657,40
Výdavky na obstaranie majetkových účastí	10	0,00	0,00	0,00	0,00
Ostatné výdavky	11	0,00	0,00	0,00	0,00

Tabuľka č. 15: k čl. IX - Výška dlhu obce alebo vyššieho územného celku

a	b	1	2
Výška dlhu pre potreby regulácie prijímania návratných zdrojov financovania	Číslo riadku	Skutočnosť 2016	Skutočnosť 2015
Celková suma dlhu obce alebo vyššieho územného celku podľa § 17 ods. 7 zákona č. 583/2004 Z.z. v znení zákona č. 426/2013 Z.z. z toho:	01	284 157,76	343 815,16
suma záväzkov vyplývajúcich zo splácania istín návratných zdrojov financovania	02	284 157,76	343 815,16
suma záväzkov z investičných dodávateľských úverov	03	0,00	0,00
suma záväzkov z ručiteľských záväzkov	04	0,00	0,00
Záväzky podľa § 17 ods. 8 zákona č. 583/2004 Z.z. v znení neskorších predpisov, ktorú sa nezapočítavajú do celkovej sumy dlhu obce alebo vyššieho územného celku z toho:	05	0,00	0,00
suma záväzkov z pôžičky poskytnutej z Audiovizuálneho fondu	06	0,00	0,00
suma záväzkov z úveru poskytnutého zo Štátneho fondu rozvoja bývania na výstavbu obecných nájomných bytov vo výške splátok úveru, ktorých úhrada je zahrnutá v cene ročného nájomného za obecné nájomné byty	07	0,00	0,00
suma záväzkov z návratných zdrojov financovania prijatých na zabezpečenie predfinancovania realizácie spoločných programov Slovenskej republiky a Európskej únie, operatívnych programov spadajúcich do cieľa Európska územná spolupráca a programov financovaných na základe medzinárodných zmlúv o poskytnutí grantu uzatvorených medzi Slovenskou republikou a inými štátmi najviac v sume nenávratného finančného príspevku poskytnutého na základe zmluvy uzatvorenej medzi obcou alebo vyšším územným celkom a orgánom podľa osobitného predpisu	08	0,00	0,00