

5) Ďalšie prílohy

- Organizačná štruktúra (rok 2016)
- Majetková situácia
- Vlastné imanie a záväzky
- Výnosová situácia
- Bilancia hospodárskeho výsledku
- Analytické finančné ukazovatele, napr. produktivita práce, stupeň zadlženosti, obrátkovosť zásob, rentabilita výnosov, likvidita.

Textile House for EURO TRADE, s.r.o. – Organizačná štruktúra (rok 2016)

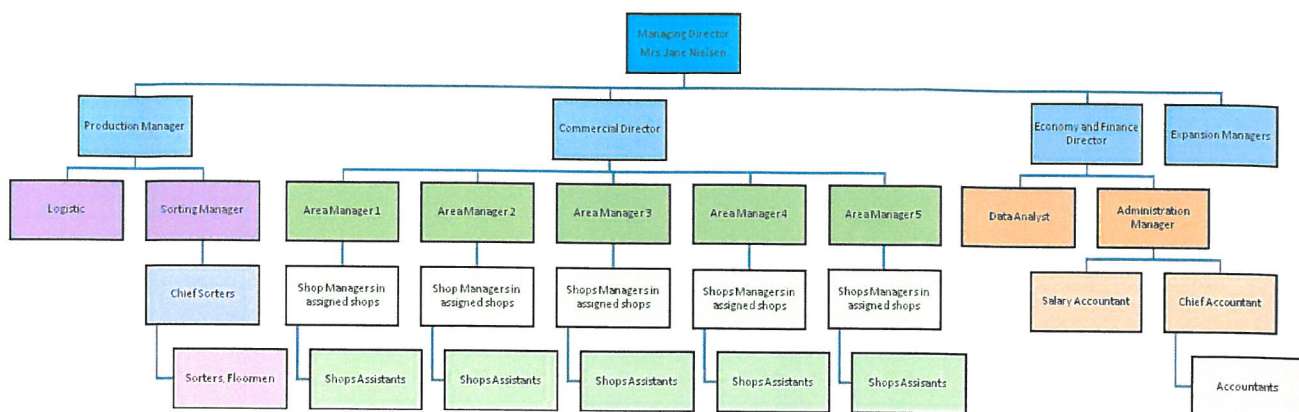

Majetková situácia v EUR

Majetok spoločnosti zaznamenal v porovnaní s rokom 2015

	31.12.2016		31.12.2015		31.12.2014	
Majetok						
B. Neobežný majetok celkom	1 676 004	27,22%	914 960	18,40%	916 626	18,66%
I. Dlhodobý nehmotný majetok	0	0,00%	0	0,00%	0	0,00%
II. Dlhodobý hmotný majetok	1 676 004	27,22%	914 960	17,50%	916 626	18,23%
III. Dlhodobý finančný majetok	0	0,00%	0	0,00%	0	0,00%
C. Obežný majetok celkom	4 414 383	71,71%	3 989 738	80,25%	3 891 579	79,21%
I. Zásoby	2 361 193	38,35%	2 125 117	37,48%	1 841 542	34,23%
II. Dlhodobé pohľadávky	123 045	1,20%	334 543	1,51%	74 004	1,15%
III. Krátkodobé pohľadávky	1 763 871	28,65%	1 413 419	38,06%	1 869 931	42,34%
IV. Finančné účty	166 274	2,70%	116 659	2,16%	106 102	2,25%
V. Krátkodobý finančný majetok	0	0,00%	0	0,00%	0	0,00%
D. Časové rozlíšenie celkom	65 875	1,07%	66 677	1,34%	105 085	2,14%
Spolu majetok	6 156 262	100,00%	4 971 375	100,00%	4 913 290	100,00%

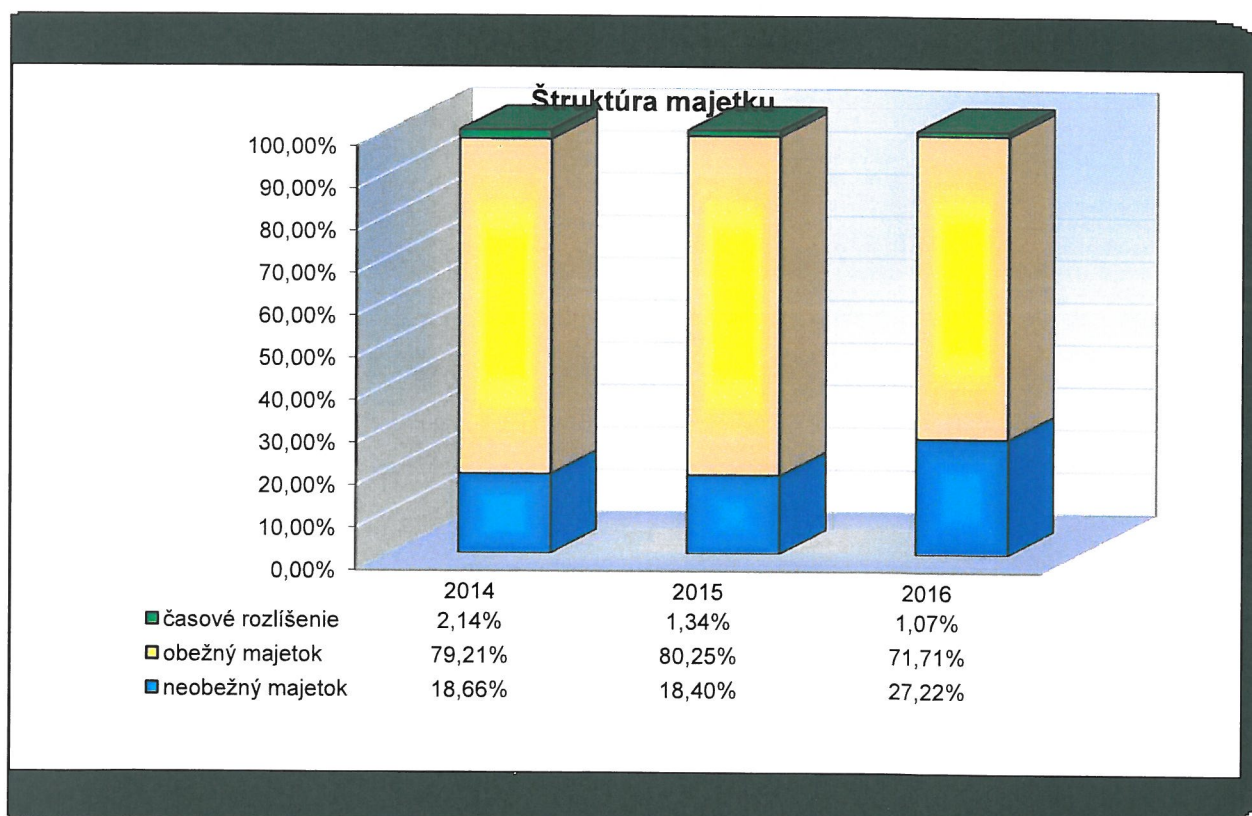

Majetok	31.12.2016	31.12.2015	2016-2015	31.12.2014	2015-2014
B. Neobežný majetok celkom	1 676 004	914 960	761 044	916 626	-1 666
I. Dlhodobý nehmotný majetok	0	0	0	0	0
II. Dlhodobý hmotný majetok	1 676 004	914 960	761 044	916 626	-1 666
III. Dlhodobý finančný majetok	0	0	0	0	0
C. Obežný majetok celkom	4 414 383	3 989 738	424 645	3 891 579	98 159
I. Zásoby	2 361 193	2 125 117	236 076	1 841 542	283 575
II. Dlhodobé pohľadávky	123 045	334 543	-211 498	74 004	260 539
III. Krátkodobé pohľadávky	1 763 871	1 413 419	350 452	1 869 931	-456 512
IV. Finančné účty	166 274	116 659	49 615	106 102	10 557
V. Krátkodobý finančný majetok	0	0	0	0	0
D. Časové rozlíšenie celkom	65 875	66 677	-802	105 085	-38 408
Spolu majetok	6 156 262	4 971 375	1 184 887	4 913 290	58 085

Vlastné imanie a záväzky

V roku 2016 zaznamenala spoločnosť s.r.o. nárast hodnoty vlastného imania nasledovne

	31.12.2016		31.12.2015		31.12.2014	
A. Vlastné imanie spolu	2 085 087	33,87%	1 808 445	36,38%	1 581 173	32,18%
I. Základné imanie	6 639	0,32%	6 639	0,32%	0	0,00%
II. Kapitálové fondy	100 246	4,81%	100 246	4,81%	100 246	4,81%
III. Fondy zo zisku	0	0,00%	0	0,00%	0	0,00%
IV. Výsledok hospodárenia minulých rokov	1 201 561	57,63%	0	0,00%	0	0,00%
V. Výsledok hospodárenia za účtovné obdobie	776 641	37,25%	1 701 561	81,61%	1 474 289	70,71%
B. Záväzky spolu	4 071 175	66,13%	3 162 930	63,62%	3 332 117	67,82%
I. Rezervy	257 569	4,18%	259 164	5,21%	199 365	4,06%
II. Dlhodobé záväzky	17 562	0,29%	36 599	0,74%	93 369	1,90%
III. Krátkodobé záväzky	2 804 642	45,56%	2 134 814	42,94%	2 488 264	50,64%
IV. Bankové úvery a výpomoci	991 402	16,10%	732 353	14,73%	551 119	11,22%
V. Časové rozlíšenie	0	0,00%	0	0,00%	0	0,00%
Vlastné imanie a záväzky celkom	6 156 262	100,00%	4 971 375	100,00%	4 913 290	100,00%

Štruktúra kapitálu

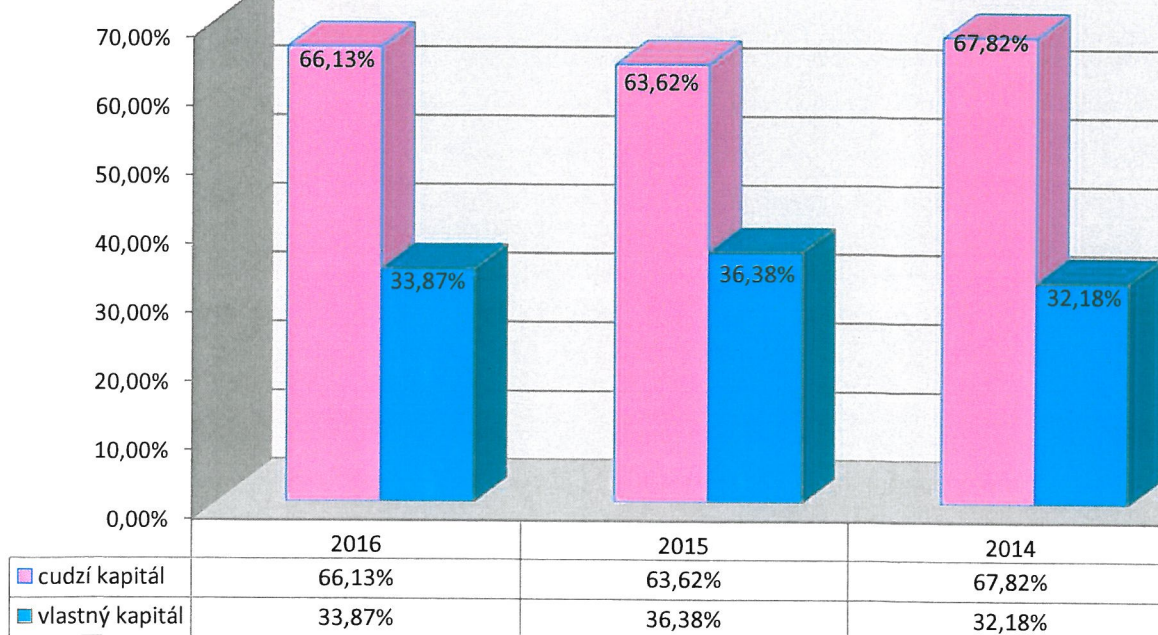

	31.12.2016	31.12.2015	2016-2015	31.12.2014	2015-2014
A. Vlastné imanie spolu	2 085 087	1 808 445	276 642	1 581 173	227 272
I. Základné imanie	6 639	6 639	0	0	6 639
II. Kapitálové fondy	100 246	100 246	0	100 246	0
III. Fondy zo zisku	0	0	0	0	0
IV. Výsledok hospodárenia minulých rokov	1 201 561	0	1 201 561	0	0
V. Výsledok hospodárenia za účtovné obdob	776 641	1 701 561	-924 920	1 474 289	227 272
B. Závazky spolu	4 071 175	3 162 930	908 245	3 332 117	-169 187
I. Rezervy	257 569	259 164	-1 595	199 365	59 799
II. Dlhodobé záväzky	17 562	36 599	-19 037	93 369	-56 770
III. Krátkodobé záväzky	2 804 642	2 134 814	669 828	2 488 264	-353 450
IV. Bankové úvery a výpomoci	991 402	732 353	259 049	551 119	181 234
V. Časové rozlíšenie	0	0	0	0	0
Vlastné imanie a záväzky celkom	↑ 6 156 262	↓ 4 971 375	1 184 887 ↓	4 913 290	58 085

Výnosová situácia v EUR

Spoločnosť, s.r.o. dosiahla v roku 2016 výsledok hospodárenia po zdanení vo výške **776 642 €**

	31.12.2016		31.12.2015		31.12.2014	
Tržby z predaja tovaru	24 154 129	97,11%	23 269 841	98,94%	21 040 504	98,72%
Tržby z predaja vlastných výrobkov	0	0,00%	0	0,00%	0	0,00%
Tržby z predaja služieb	626 483	2,52%	245 982	1,05%	245 700	1,15%
Zmena stavu vnútroorganizačných zásob	0	0,00%	0	0,00%	0	0,00%
Aktivácia	0	0,00%	0	0,00%	0	0,00%
Tržby z predaja dlhodobého majetku a materiálu	1 772	0,01%	0	0,00%	0	0,00%
Ostatné výnosy z hospodárskej činnosti	90 239	0,36%	3 320	0,01%	26 595	0,12%
* Výnosy z hospodárskej činnosti spolu	24 872 623		23 519 143		21 312 799	
Náklady vynaložené na obstaranie predaného tovaru	12 802 127	53,90%	11 544 034	54,61%	10 984 275	57,46%
Spotreba materiálu, energie a ostatných neskladov	670 990	2,82%	571 227	2,70%	526 577	2,75%
Opravné položky k zásobám	0	0,00%	0	0,00%	0	0,00%
Služby	3 627 362	15,27%	3 255 027	15,40%	2 682 437	14,03%
Osobné náklady	6 455 205	27,18%	5 526 066	26,14%	4 648 391	24,32%
Dane a poplatky	17 637	0,07%	43 725	0,21%	66 693	0,35%
Odpisy a opravné položky k dlhodobého nehmotného majetku a dlhodobému hmotnému majetku	105 585	0,44%	112 812	0,53%	113 871	0,60%
Zostatková cena predaného dlhodobého majetku a predaného materiálu	3 770	0,02%	0	0,00%	0	0,00%
Opravné položky k pohľadávkam	10 169	0,04%	6 224	0,03%	45 839	0,24%
Ostatné náklady na hospodársku činnosť	59 076	0,25%	80 920	0,38%	46 930	0,25%
* Náklady na hospodársku činnosť spolu	23 751 921		21 140 035		19 115 013	
* Výsledok hospodárenia z hospodárskej činnosti	1 120 702	1,0	2 379 108	1,1	2 197 786	1,1
Výnosy z finančnej činnosti	23 187		44 849		30 588	
Náklady na finančnú činnosť	148 158		204 336		298 330	
* Výsledok hospodárenia z finančnej činnosti	-124 971		-159 487		-267 742	
Daň z príjmov z bežnej činnosti	219 089		518 060		455 755	
Výsledok hospodárenia za účtovné obdobie pred zdanením	995 731		2 219 621		1 930 044	
Výsledok hospodárenia za účtovné obdobie po zdanení (+/-) (r. 56 - r. 57 - r. 60)	776 642		1 701 561		1 474 289	

Bilancia hospodárskeho výsledku v EUR

	31.12.2016	31.12.2015	31.12.2014
Zisk pred zdanením, úrokmi a odpismi (Earnings before interest, taxes, depreciation and amortization charges) EBITDA	↓ 1 161 961,00	↑ 2 428 889,00	↑ 2 191 726,00
Zisk pred zdanením a úrokmi (Earnings before interest and taxes,) EBIT	↓ 1 056 376,00	↑ 2 316 077,00	↑ 2 077 855,00
Zisk pred úrokmi po zdanení.(Earnings Before Interest After Taxes) EBIAT	↓ 837 287,00	↑ 1 798 017,00	↑ 1 622 100,00
kmeňové akcie (Earning available for common stockholders, EAC):	↓ 776 642,00	↑ 1 701 561,00	↑ 1 474 289,00
Zisk pred zdanením (Earnings before tax) EBT	↓ 995 731,00	↑ 2 219 621,00	↑ 1 930 044,00
Čistý zisk (Earnings after tax) EAT	↓ 776 642,00	↑ 1 701 561,00	↑ 1 474 289,00

Rozklad hospodárskeho výsledku

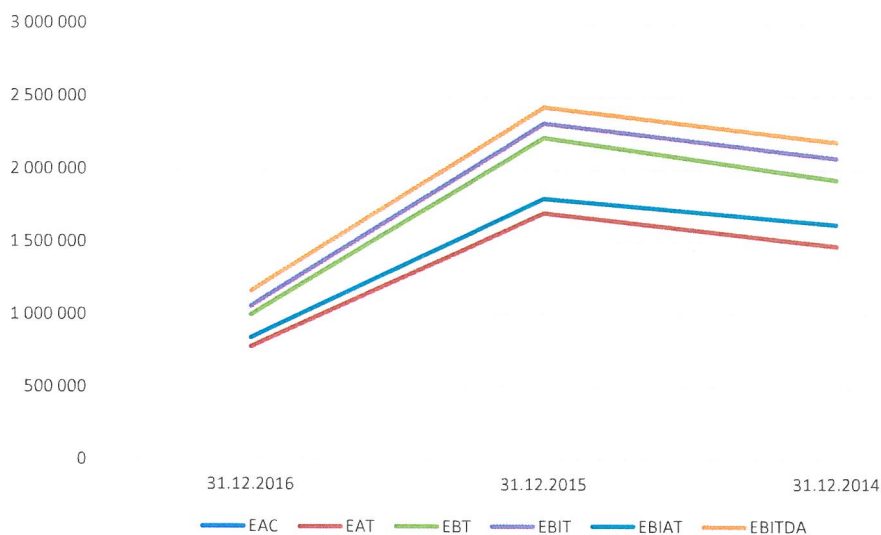

31.12.2014

31.12.2015

31.12.2016

Prevádzkové aktivity (Operating Activities)

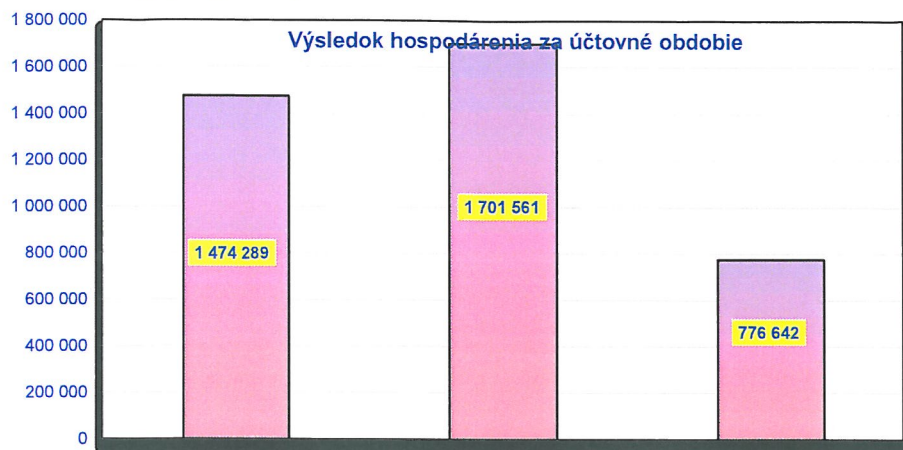

Štruktúra nákladov z hospodárskej činnosti

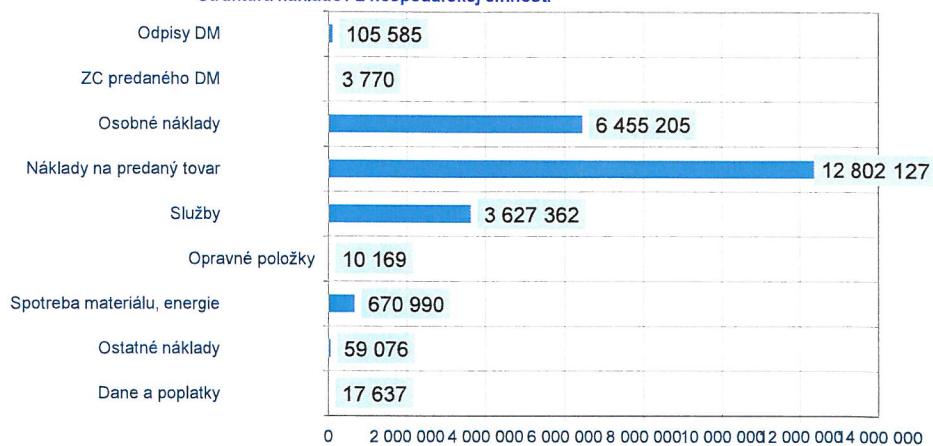

Štruktúra výnosov z hospodárskej činnosti

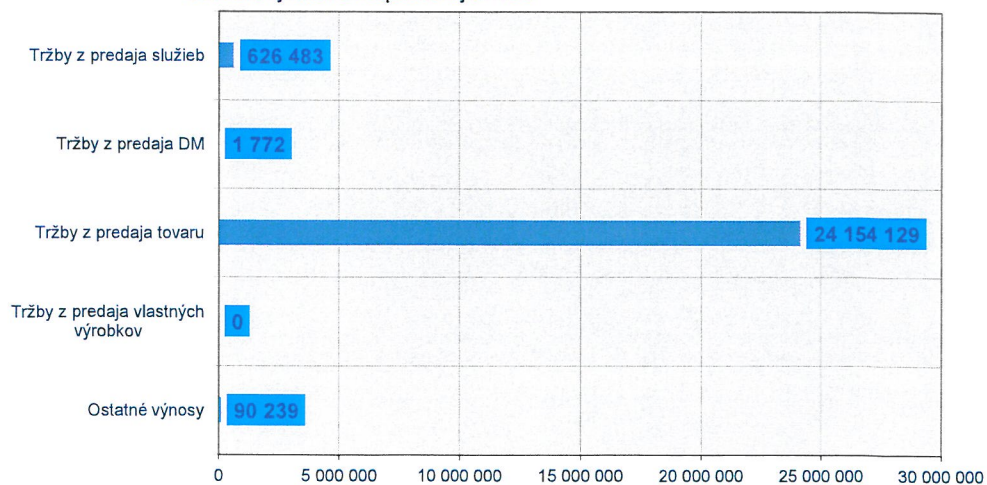

Ukazovatele

	31.12.2016	31.12.2015	31.12.2014
Ukazovatele likvidity			
Pohotová likvidita (OKAMŽITÁ LIKVIDITA) (finančné účty / krátkodobé záväzky + finančné výpomoc + bežné bankové úvery)	0,044	0,041	0,035
Bežná likvidita (krátkodobý majetok - zásoby / krátkodobé záväzky + finančné výpomoc + bežné bankové úvery)	0,541	0,679	0,709
Celková likvidita (krátkodobý majetok/ krátkodobé záväzky + finančné výpomoc + bežné bankové úvery)	1,163	1,426	1,000
Ukazovatele rentability			
Rentabilita celkového kapitálu (Return on Investment - ROI) (EBIT - Zisk pred odpočítaním úrokov a daní / celkový kapitál)	17,16%	46,59%	42,29%
Rentabilita vlastného kapitálu (Return on Equity - ROE) (EAT - čistý príjem (zisk po zdanení)/ vlastný kapitál)	37,25%	94,09%	93,24%
Rentabilita tržieb (Return on Sales - ROS) EAT - čistý príjem (zisk po zdanení) / tržby *100	3,13%	7,24%	6,93%
Ukazovatele zadlženosti			
Koeficient samofinčovania (%) (vlastné imanie / Aktíva * 100)	33,87%	36,38%	32,18%
Celková zadlženosť - veriteľské riziko (%) (celkové záväzky (cudzí kapitál) / celkové aktíva)	66,13%	67,82%	79,86%
Stupeň finančnej samostatnosti podniku (-) (vlastné imanie (vlastný kapitál) / cudzí kapitál)	0,51	0,57	0,47
Úverová zadlženosť (%) (krátkodobé finančné výpomoci a bankové úvery celkom / celkový kapitál)	16,10%	0,00%	11,22%



Ľudské zdroje

Spoločnosť ku koncu roka 2016 zamestnávala 507 zamestnancov.

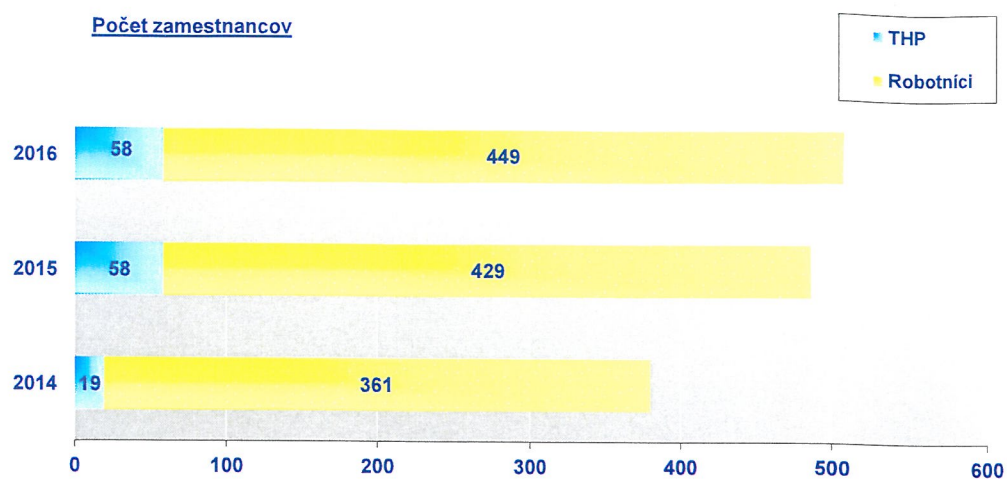

Produktivita práce

Priemerný mesačný zárobok zamestnanca	803,39	713,59	762,51
---------------------------------------	--------	--------	--------