



# **SPRÁVA NEZÁVISLÉHO AUDÍTORA**

**za rok 2016**

**z preskúmania účtovnej závierky**

**OBCE VEĽKÁ LÚKA**

## SPRÁVA NEZÁVISLÉHO AUDÍTORA

### pre štatutárny orgán a obecné zastupiteľstvo obce Veľká Lúka

#### Správa z auditu účtovnej závierky

##### Podmieneny názor

Uskutočnila som audit účtovnej závierky obce Veľká Lúka (ďalej aj "obec"), ktorá obsahuje súvahu k 31. decembru 2016, výkaz ziskov a strát za rok končiaci sa k uvedenému dátumu, a poznámky, ktoré obsahujú súhrn významných účtovných zásad a účtovných metód.

Podľa môjho názoru, okrem vplyvu skutočností opísaných v odseku Základ pre podmienený názor, priložená účtovná závierka poskytuje pravdivý a verný obraz finančnej situácie obce Veľká Lúka k 31. decembru 2016 a výsledku jej hospodárenia za rok končiaci sa k uvedenému dátumu podľa zákona č. 431/2002 Z.z. o účtovníctve v znení neskorších predpisov (ďalej len „zákon o účtovníctve“).

##### Základ pre podmienený názor

Obec realizovala rekonštrukciu škôlky. Pod rekonštrukciou sa rozumejú také zásahy do hmotného majetku, ktoré majú za následok zmenu jeho účelu použitia, kvalitatívnu zmenu jeho výkonnosti alebo technických parametrov. Obec zaúčtovala rekonštrukciu v hodnote 136 tis. Eur na účet 501- Spotreba materiálu, čím nadhodnotila náklady obce o 136 tis. Eur a podhodnotila dlhodobý majetok na účte 021 – Stavby o 136 tis. Eur. Štatutár pristúpil k rekonštrukcii účtovníctva k 2.1.2017, pričom nesprávnosti vzniknuté externým účtovaním boli v roku 2017 opravené a následne došlo k rozviazaniu vzťahov s účtovníkom obce.

Audit som vykonala podľa medzinárodných audítorských štandardov (International Standards on Auditing, ISA). Moja zodpovednosť podľa týchto štandardov je uvedená v odseku Zodpovednosť audítora za audit účtovnej závierky. Od obce Veľká Lúka som nezávislá podľa ustanovení zákona č. 423/2015 o štatutárnom audite a o zmene a doplnení zákona č. 431/2002 Z. z. o účtovníctve v znení neskorších predpisov (ďalej len „zákon o štatutárnom audite“) týkajúcich sa etiky, vrátane Etického kódexu audítora, relevantných pre môj audit účtovnej závierky a splnil som aj ostatné požiadavky týchto ustanovení týkajúcich sa etiky. Som presvedčená, že audítorské dôkazy, ktoré som získala, poskytujú dostatočný a vhodný základ pre môj podmienený názor.

##### Zodpovednosť štatutárneho orgánu za účtovnú závierku

Štatutárny orgán je zodpovedný za zostavenie tejto účtovnej závierky tak, aby poskytovala pravdivý a verný obraz podľa zákona o účtovníctve a za tie interné kontroly, ktoré považuje za potrebné na zostavenie účtovnej závierky, ktorá neobsahuje významné nesprávnosti, či už v dôsledku podvodu alebo chyby.

Pri zostavovaní účtovnej závierky je štatutárny orgán zodpovedný za zhodnotenie schopnosti obce Veľká Lúka nepretržite pokračovať vo svojej činnosti, za opísanie skutočností týkajúcich sa nepretržitého pokračovania v činnosti, ak je to potrebné, a za použitie predpokladu nepretržitého pokračovania v činnosti v účtovníctve.

Štatutárny orgán je ďalej zodpovedný za dodržiavanie povinností podľa Zákona č. 583/2004 Z.z. o rozpočtových pravidlách územnej samosprávy a o zmene a doplnení niektorých zákonov v platnom znení (ďalej len „zákon o rozpočtových pravidlách“).

#### Zodpovednosť audítora za audit účtovnej závierky

Mojou zodpovednosťou je získať primerané uistenie, či účtovná závierka ako celok neobsahuje významné nesprávnosti, či už v dôsledku podvodu alebo chyby, a vydať správu audítora, vrátane názoru. Primerané uistenie je uistenie vysokého stupňa, ale nie je zárukou toho, že audit vykonaný podľa medzinárodných audítorských štandardov vždy odhalí významné nesprávnosti, ak také existujú. Nesprávnosti môžu vzniknúť v dôsledku podvodu alebo chyby a za významné sa považujú vtedy, ak by sa dalo odôvodnene očakávať, že jednotlivito alebo v súhrne by mohli ovplyvniť ekonomické rozhodnutia používateľov, uskutočnené na základe tejto účtovnej závierky.

Súčasťou auditu je aj overenie dodržiavania povinností obce Veľká Lúka podľa požiadaviek zákona o rozpočtových pravidlách a v rozsahu, v ktorom zákon o rozpočtových pravidlách ukladá audítorovi toto overenie vykonať.

V rámci auditu uskutočneného podľa medzinárodných audítorských štandardov, počas celého auditu uplatňujem odborný úsudok a zachovávam profesionálny skepticizmus. Okrem toho:

- Identifikujem a posudzujem riziká významnej nesprávnosti účtovnej závierky, či už v dôsledku podvodu alebo chyby, navrhujem a uskutočňujem audítorské postupy reagujúce na tieto riziká a získavam audítorské dôkazy, ktoré sú dostatočné a vhodné na poskytnutie základu pre môj názor. Riziko neodhalenia významnej nesprávnosti v dôsledku podvodu je vyššie ako toto riziko v dôsledku chyby, pretože podvod môže zahŕňať tajnú dohodu, falšovanie, úmyselné vynechanie, nepravdivé vyhlásenie alebo obídenie internej kontroly.
- Oboznamujem sa s internými kontrolami relevantnými pre audit, aby som mohla navrhnúť audítorské postupy vhodné za daných okolností, ale nie za účelom vyjadrenia názoru na efektívnosť interných kontrol.
- Hodnotím vhodnosť použitých účtovných zásad a účtovných metód a primeranosť účtovných odhadov a uvedenie s nimi súvisiacich informácií, uskutočnené štatutárnym orgánom.
- Robím záver o tom, či štatutárny orgán vhodne v účtovníctve používa predpoklad nepretržitého pokračovania v činnosti a na základe získaných audítorských dôkazov záver o tom, či existuje významná neistota v súvislosti s udalosťami alebo okolnosťami, ktoré by mohli významne spochybníť schopnosť Obce Veľká Lúka nepretržite pokračovať v činnosti. Ak dospejem k záveru, že významná neistota existuje, som povinný upozorniť v mojej správe audítora na súvisiace informácie uvedené v účtovnej závierke alebo, ak sú tieto informácie nedostatočné, modifikovať môj názor. Moje závery vychádzajú z audítorských dôkazov získaných do dátumu vydania mojej správy audítora.
- Hodnotím celkovú prezentáciu, štruktúru a obsah účtovnej závierky vrátane informácií v nej uvedených, ako aj to, či účtovná závierka zachytáva uskutočnené transakcie a udalosti spôsobom, ktorý vedie k ich vernému zobrazeniu.

#### **Správy k ďalším požiadavkám zákonov a iných právnych predpisov**

##### ***Správa k informáciám, ktoré sa uvádzajú vo výročnej správe***

Štatutárny orgán je zodpovedný za informácie uvedené vo výročnej správe, zostavenej podľa požiadaviek zákona o účtovníctve. Môj vyššie uvedený názor na účtovnú závierku sa nevzťahuje na iné informácie vo výročnej správe.

V súvislosti s auditom účtovnej závierky je mojou zodpovednosťou oboznámenie sa s informáciami uvedenými vo výročnej správe a posúdenie, či tieto informácie nie sú vo významnom nesúlade s auditovanou účtovnou závierkou alebo mojimi poznatkami, ktoré som získal počas auditu účtovnej závierky, alebo sa inak zdajú byť významne nesprávne.

Posúdila som, či výročná správa Obce Veľká Lúka obsahuje informácie, ktorých uvedenie vyžaduje zákon o účtovníctve.

Na základe prác vykonaných počas auditu účtovnej závierky, podľa môjho názoru:

- informácie uvedené vo výročnej správe zostavenej za rok 2016 sú v súlade s účtovnou závierkou za daný rok,
- výročná správa obsahuje informácie podľa zákona o účtovníctve.

Okrem toho, na základe mojich poznatkov o účtovnej jednotke a situácii v nej, ktoré som získala počas auditu účtovnej závierky, som povinná uviesť, či som zistila významné nesprávnosti vo výročnej správe, ktorú som obdržala pred dátumom vydania tejto správy audítora. V tejto súvislosti neexistujú zistenia, ktoré by som mala uviesť.

### ***Správa z overenia dodržiavania povinností Obce Veľká Lúka podľa požiadaviek zákona o rozpočtových pravidlách***

Na základe overenia dodržiavania povinností podľa požiadaviek zákona o rozpočtových pravidlách, platných v SR pre územnú samosprávu v znení neskorších predpisov, konštatujem, že obec Veľká Lúka konala v súlade s požiadavkami zákona o rozpočtových pravidlách, okrem nasledovného: Obec Veľká Lúka porušila § 4, ods.7 zákona o rozpočtových pravidlách, podľa ktorého je povinná v rozpočte obce uplatňovať rozpočtovú klasifikáciu v súlade s osobitným predpisom.

Banská Bystrica, 02. októbra 2017

Ing. Mgr. Nora Bugárová – audítor, daňový poradca  
Horná 101, 974 01 Banská Bystrica

Ing. Mgr. Nora Bugárová  
Zodpovedný audítor  
Licencia UDVA č.1119



*Bug*



# VÝROČNÁ SPRÁVA

Obce Velká Lúka

Za rok 2016

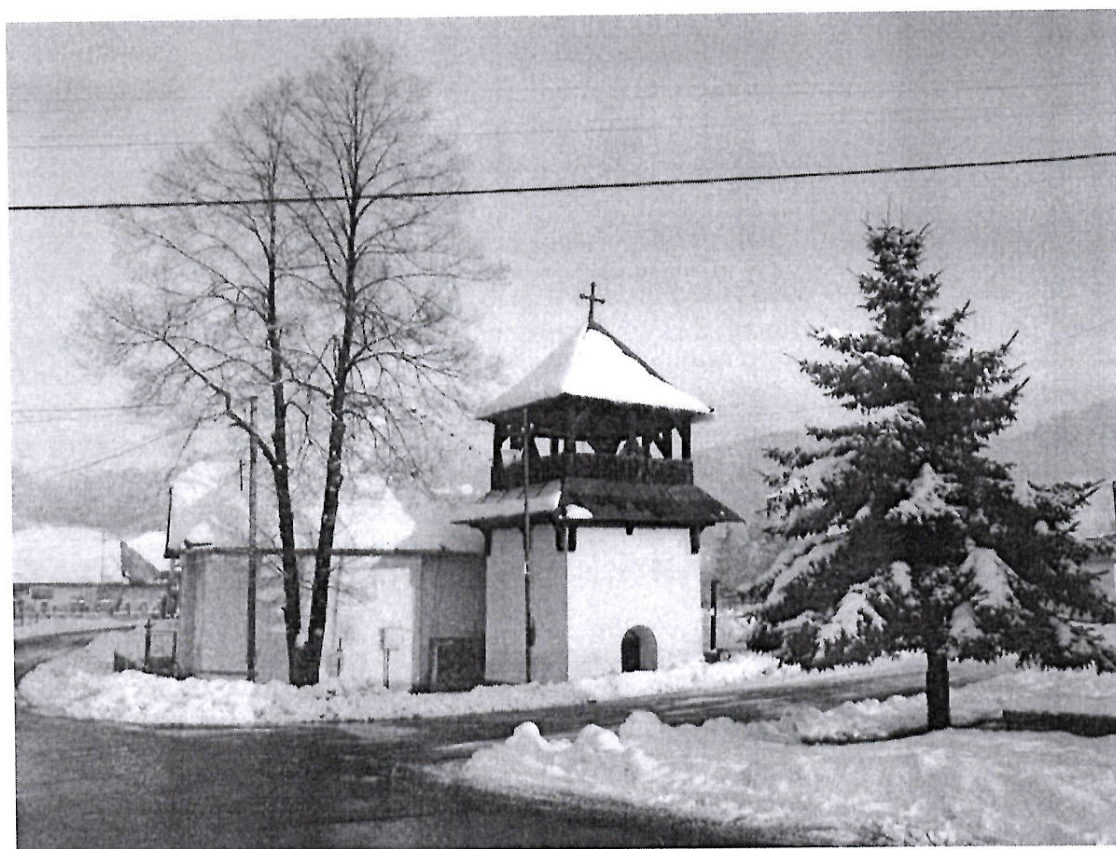

Predkladá : Ing.Andrea Chromeková, starostka Obce Velká Lúka

## Úvod

Malebná obec Veľká Lúka leží v Slovenskej republike na západnej časti Zvolenskej kotliny, v ochrannom pásme kúpeľov Sliač, 14 km od Banskej Bystrice a 7 km od svojho okresného mesta Zvolen. Sever katastrálneho územia tvorí časť hranice zvolenského a banskobystrického okresu. Chotár tejto malej obce s 561 obyvateľmi má rozlohu 854 ha, v nadmorskej výške 308-470 m.n.m. Cez obec preteká potok Lukavica, ktorý pramení v Dolnej Mičinej a vlieva sa do rieky Hron. Svoje meno má obec od rozsiahlych lúk rozprestierajúcich sa v jej okolí.

Susednými katastrami sú zo severnej časti Hronsek, na západe Badín a Rybáre (mesto Sliač). Na východnej strane susedí s katastrálnymi územiami Lukavica, Sampor a Lukové (mesto Zvolen). Katastrálne územie má trojuholníkový tvar s vrcholom na juhu, kde sa spájajú katastrálne územia Veľkej Lúky s Rybármi a Lukovým.

## História obce

Prvá písomná zmienka sa datuje od r. **1281** s názvom Nogreth, ďalšia listina z r. **1401** uvádza Velkyluczky, v r. **1421** sa vrátila k maďarskej podobe názvu Villa Nogreth, maďarsky Nagyrét. Z toho obdobia sa zachoval, teraz už obnovený najstarší dom v obci, ktorý mal a aj má podobu kaštieľa – villy s veľkými priestormi a mnohými bočnými budovami.



Od r. **1773** sa používa dnešný názov obce – “Veľká Lúka”. Veľká Lúka bola poddanskou obcou Zvolenského panstva. V 17. storočí sa stala sídlom “vidieckeho kapitána”, ktorého koristenie viedlo poddaných Veľkej Lúky k sťažnostiam esterházyovskému panstvu Zvolen – Dobrá Niva. Nezniesiteľný útlak prinútil Velkolúčanov v r. **1673 – 1848** k útekom na iné panstvá. Z tohto obdobia sa zachovali dve pečiatky so znakom Veľkej Lúky. Na jednej bol znak z pažite vyrastajúci košatý strom a nápis. Druhá pečať, podľa ktorej bol zhotovený aj súčasný erb obce, zobrazuje z pažite vyrastajúci strom, z ktorého vzlieta holubica s ratoľstvou v zobáku. V r. **1787** patrila obec vdove po Štefanovi Esterházym. Obec mala 43 domov, v ktorých žilo **351** obyvateľov.

Veľká Lúka sa môže pochváliť zrenovovanými obecnými zariadeniami, a to najmä polyfunkčnou budovou, kde sa nachádza sála kultúrneho domu, knižnica, klubovňa a pohostinstvo. Obecný úrad sídli v samostatnej budove v centre obce. Taktiež v samostatnej budove sa nachádza materská škola. Obec Veľká Lúka sa aktívne zapája do projektu Slovenskej agentúry životného prostredia: "Projekt obnovy dediny".

Veľká Lúka je členom občianskeho združenia:

**NAŠA LIESKA o.z.** (ďalej NAŠA LIESKA) bolo zaregistrované na Ministerstve vnútra SR dňa 18.6.2015 pod číslom VVS/1-900/90-46270 ako občianske združenie podľa zákona SR č. 83/1990 Zb. o združovaní občanov v znení neskorších predpisov.

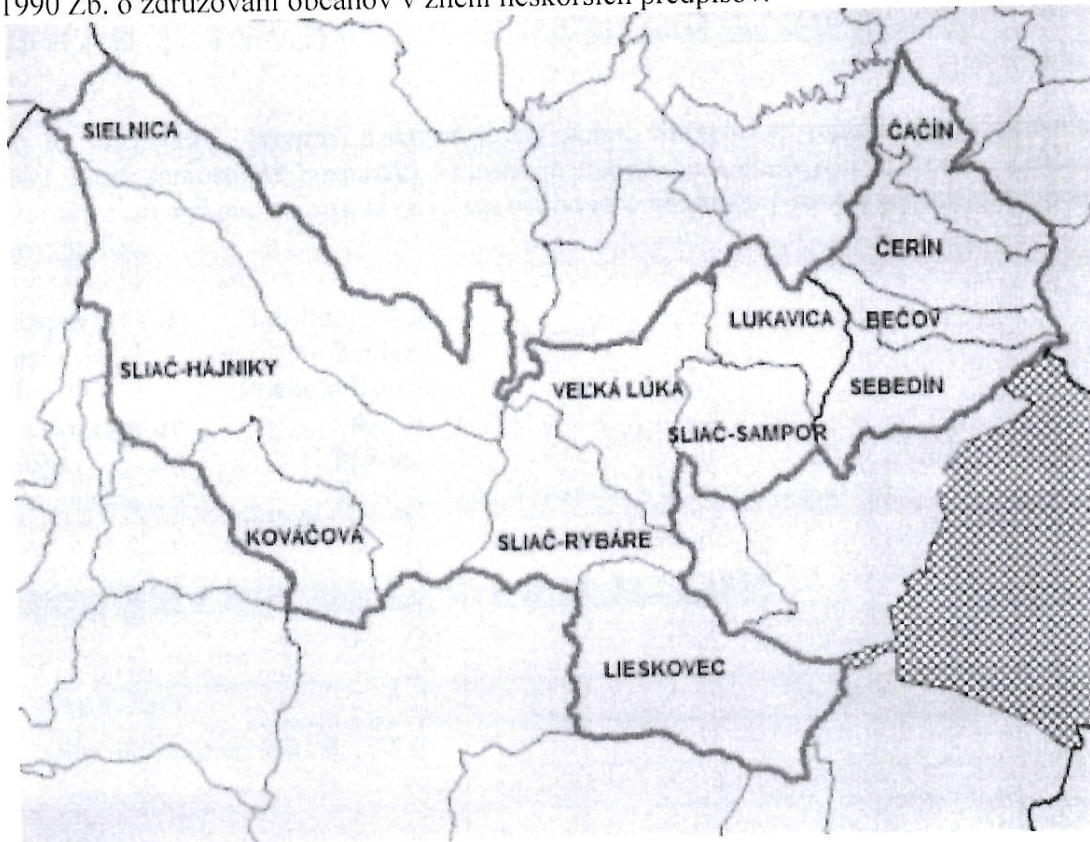

OZ NAŠA LIESKA – mapa členov

**Členské obce NAŠA LIESKA sú: Lieskovec, Sliač, Čerín Sebedín – Bečov, Lukavica, Veľká Lúka, Kováčová, Sielnica.** Sídлом verejno-súkromného partnerstva je obec Lieskovec.

Cieľom združenia je podpora a koordinácia spoločného postupu v oblasti regionálneho rozvoja s dôrazom na prípravu regiónu na prístup LEADER a jeho využitie pre koordinovaný rozvoj územia na princípe verejno-súkromného partnerstva.

NAŠA LIESKA predložila v júli 2015 Žiadosť o nenávratný finančný príspevok z Výzvy PPA č.4/PRV/2015 na podopatrenie 19.1 Prípravná podpora. V prípade úspešnosti a pridelenia dotácie bude spracovaná. **Stratégia miestneho rozvoja vedeného komunitou na obdobie 2014-2020 (ďalej len stratégia CLLD) budúcej Miestnej akčnej skupiny NAŠA LIESKA.** Následne sa bude NAŠA LIESKA uchádzať o nenávratný finančný príspevok v rámci výzvy pre podopatrenie 19.2 Podpora na vykonávanie operácií v rámci Stratégie CLLD v celkovom objeme min. 2,8 mil. EUR na realizáciu investičných aj neinvestičných projektov pre členské obce, podnikateľský aj neziskový sektor v členení 49 % pre verejný sektor a 51 % pre podnikateľský sektor a neziskové organizácie na realizáciu investičných aj neinvestičných projektov.

Súčasný kultúrny život sa zameriava na aktivity zabezpečované ZPOZ-om (Združenie pe občianske záležitosti) a kultúrnou komisiou OcZ v spolupráci s materskou školou a žiakmi základnej školy. Veľkočianka svojimi piesňami a vystúpeniami udržiava tradície ľudovej hudby. Záujmovú činnosť vyvíja Dobrovoľný verejný požiarny zbor, ktorý si v r. 1990

pripomenul 100. výročie dobrovoľnej požiarnej ochrany v obci. V obci takisto pôsobí futbalový športový klub OFK Veľká Lúka hrajúci v III. triede. Cez obec Veľká Lúka vedie hlavná cyklomagistrála Pohroním - "Zelená stuha Pohronia". Cykloturistická trasa "Rodinná cestička" s odbočkou vo Veľkej Lúke je prvou etapou za krásami okolitej prírody.

Obec je samostatný územný a samosprávny celok Slovenskej republiky. Je právnickou osobou, ktorá samostatne hospodári s vlastným majetkom a vlastnými príjmami. Základnou úlohou obce pri výkone samosprávy je starostlivosť o všestranný rozvoj jej územia a potreby jej obyvateľov.

|                      |  |
|----------------------|--|
| Samosprávny kraj     | Banskobystrický                            |
| Okres                | Zvolen                                     |
| Región               | Pozdola Bystrice                           |
| Počet obyvateľov     | 582  |
| Rozloha              | 854 ha                                     |
| Okolité mestá a obce | Zvolen, Sliač, Hronsek, Vlkanová, Lukavica |

### **Demografické údaje Obce Veľká Lúka k 31.12.2016**

| Ukazovateľ                    | Počet |
|-------------------------------|-------|
| Obyvatelia spolu k 01.01.2016 | 619   |
| Narodenie                     | 7     |
| Úmrtie                        | 5     |
| Odhlásení z TP                | 8     |
| Prihlásení na TP              | 49    |
| Obyvatelia spolu k 31.12.2016 | 662   |

### **Obecný úrad**

Základné orgány obce sú:

1. Starosta obce
2. Obecné zastupiteľstvo

**Starostkou obce** je Ing. Andrea Chromeková. Bola zvolená 15.11.2014 v Komunálnych voľbách obyvateľmi obce na 4 roky a svojej funkcii sa ujala zložením zákonom predpísaného sľubu na ustanovujúcom zasadnutí OcZ.

Starosta je štatutárnym zástupcom obce a najvyšším výkonným orgánom obce. Zvoláva a vedie zasadnutia obecného zastupiteľstva a obecnej rady, podpisuje ich uznesenia, vykonáva obecnú správu, zastupuje obec vo vzťahu k štátnym orgánom, k právnickým a fyzickým osobám a rozhoduje vo všetkých veciach správy obce, ktoré nie sú zákonom alebo iným predpisom vyhradené obecnému zastupiteľstvu.

**Obecné zastupiteľstvo (OcZ)** - je zastupiteľským zborom občanov obce, zloženým z poslancov zvolených občanmi obce v priamych voľbách na 4 roky. Títo prijímajú všeobecne záväzné nariadenia – “obecné zákony” a tým rozhodujú o základných otázkach života obce. Určujú najmä zásady hospodárenia a nakladania s majetkom obce, schvaľujú rozpočet obce a jeho zmeny, schvaľujú územný plán obce alebo jeho časti a schvaľujú štatút obce alebo jej časti.

V Komunálnych voľbách r. 2014 dňa bolo zvolených 7 poslancov, ktorí sa 15.11.2014 ujali svojich funkcií zložením predpísaného sľubu na ustanovujúcom OcZ.

Obecné zastupiteľstvo má 7 poslancov od 15.11.2014:

1. Viera Svoreňová,
2. Rastislav Hudoba,
3. Ivan Potančok,
4. František Rovňaník, Ing.,
5. Michal Garaj, Mgr.,
6. Martin Dubníček, Mgr.,
7. Marek Kapusta, Mgr.,

Orgány obecného zastupiteľstva a starostu obce:

**Komisie** obecného zastupiteľstva sa zriaďujú ako stále, poradné, iniciatívne a kontrolné orgány obecného zastupiteľstva, ktoré pomáhajú plniť jeho úlohy. Sú zložené z poslancov obecného zastupiteľstva a občanov obce zvolených obecným zastupiteľstvom. Na čele komisie je poslanec.

Komisia ŽIVOTNÉHO PROSTREDIA A VÝSTAVBY  
Komisia FINANČNÁ  
Komisia KULTÚRNO-ŠKOLSKÁ A ŠPORTOVÁ  
Komisia NA OCHRANU VEREJNÉHO PORIADKU  
Komisia SOCIÁLNO-ZDRAVOTNÁ

Obecný úrad (OcÚ) - je výkonným orgánom obecného zastupiteľstva a starostu obce zložený z pracovníkov obce. Zabezpečuje administratívne a organizačné veci OZ a starostu, ako aj ďalších zriadených orgánov OZ. Organizáciu OcÚ a objem mzdových prostriedkov potrebných na jeho činnosť určuje OZ.

Hlavná kontrolórka obce: Mgr. PhDr. Dana Vargová

Zamestnanec obce: Bc. Jana Mrázová, toho času na MD

Miroslava Šimová

Obecná knižnica: Mária Uhlerová

Správa domu smútku: Eva Bahýľová

Správa cintorína: Jozef Albert

Správa ihriska: Jozef Mičuda

Veliteľ DHZ: Ján Pršanec

ZPOZ: Diana Kysel'ová, Zuzana Ottmárová, Iveta Kíšíková, Zuzana Riečanová, Martina Kuzmová, Katarína Spevákova

Kronikár: Ján Ottmár

Materská škola: Mgr. Jarmila Hudáková, Martina Zaušková, Iveta Kíšíková

### **Organizácie obce**

Obec Veľká Lúka nemá zriadenú preddavkovú, ani rozpočtovú organizáciu.

### **Prehľad o stave a vývoji dlhu**

Obec Veľká Lúka nečerpá žiadny dlh a ani návratné finančné výpomoci k 31.12.2016.

Hospodárenie obce v roku 2016 bolo vyrovnané a stabilné. V hospodárení obce sa nenachádzajú významné neistoty ani riziká, ktoré by mohli narušiť jej stabilitu. Po ukončení roka do vypracovania výročnej správy nenastali žiadne udalosti osobitného významu. Do budúcnosti obec plánuje aktívne sa podieľať na využití možností získania prostriedkov zo štátneho rozpočtu a eurofondov.

Obec Veľká Lúka k 31. 12. 2016 neeviduje žiadne záväzky charakteru úveru, nemá žiadne záväzky ani voči štátnemu rozpočtu.

### **Prehľad o poskytnutých zárukách podľa jednotlivých príjemcov**

Obec Veľká Lúka v roku 2016 neposkytla žiadne záruky jednotlivcom, ani iným organizáciám.

### **Údaje o hospodárení príspevkových organizácií vo svojej pôsobnosti**

Obec Veľká Lúka nemá k 31.12.2016 zriadené žiadne príspevkové organizácie.

### **Údaje o nákladoch a výnosoch podnikateľskej činnosti**

Obec Veľká Lúka nemá k 31.12.2016 zriadenú podnikateľskú činnosť.

### **Rozpočtové hospodárenie Obce Veľká Lúka za rok 2016 v €**

Finančné hospodárenie obce Veľká Lúka sa riadilo rozpočtom, ktorý bol schválený uznesením obecného zastupiteľstva číslo 77/2015 z 12.12.2015. Schválený rozpočet obce Veľká Lúka bol v priebehu rozpočtového roka upravovaný dvakrát.

*Obecné zastupiteľstvo schválilo nasledovné zmeny schváleného rozpočtu (údaje v €):*

|                            | Schválený rozpočet | I. zmena rozpočtu | 2. zmena rozpočtu | Upravený rozpočet |
|----------------------------|--------------------|-------------------|-------------------|-------------------|
| <b>Bežný rozpočet</b>      |                    |                   |                   |                   |
| Prijmy                     | 207350 €           | 0,00 €            | 0 €               | 207350 €          |
| Výdavky                    | 195600 €           | 0,00 €            | +6000 €           | 201600 €          |
| <b>Kapitálový rozpočet</b> |                    |                   |                   |                   |
| Prijmy                     | 0,00 €             | 0,00 €            | 0,00 €            | 0,00 €            |
| Výdavky                    | 11750 €            | +6800 €           | +163000 €         | 181550 €          |
| <b>Finančné operácie</b>   |                    |                   |                   |                   |
| Prijmové                   | 0,00 €             | +6800 €           | +169000 €         | 175800 €          |
| Výdavkové                  | 0,00 €             | 0,00 €            | 0,00 €            | 0,00 €            |

## Plnenie rozpočtu príjmov

*Čerpanie príjmovej časti rozpočtu (údaje v €):*

| Bežné príjmy | Názov   | Schválený rozpočet | Rozpočet po zmen. | Skutočnosť        | % plnenia     |
|--------------|---|--------------------|-------------------|-------------------|---------------|
| <b>100</b>   | <b>Daňové príjmy</b>                          | <b>176 900,00</b>  | <b>176 900,00</b> | <b>194 934,64</b> | <b>110,19</b> |
|              | 110 Dane z príjmov a kapitálového majetku     | 148 000,00         | 148 000,00        | 159 091,08        | 107,49        |
|              | 120 Dane z majetku                            | 17 000,00          | 17 000,00         | 23 609,75         | 138,88        |
|              | 130 Dane za tovary a služby                   | 11 900,00          | 11 900,00         | 12 233,81         | 102,81        |
| <b>200</b>   | <b>Nedaňové príjmy</b>                        | <b>26 770,00</b>   | <b>26 770,00</b>  | <b>116 294,97</b> | <b>434,42</b> |
|              | 210 Príjmy z podnikania a z vlastníctva       | 7 300,00           | 7 300,00          | 7 119,85          | 97,53         |
|              | 220 Administratívne poplatky a iné poplatky a | 18 570,00          | 18 570,00         | 19 818,55         | 106,72        |
|              | 240 Úroky z tuzemských úverov.                | 900,00             | 900,00            | 234,62            | 26,07         |
|              | 290 Iné nedaňové príjmy                       | 0,00               | 0,00              | 89 121,95         | 0,00          |
| <b>300</b>   | <b>Granty a transfery</b>                     | <b>3 680,00</b>    | <b>3 680,00</b>   | <b>18 522,98</b>  | <b>503,34</b> |
|              | 310 Tuzemské bežné granty a transfery         | 3 680,00           | 3 680,00          | 18 522,98         | 503,34        |
|              | <b>Bežné príjmy spolu</b>                     | <b>207 350,00</b>  | <b>207 350,00</b> | <b>329 752,59</b> | <b>159,03</b> |

*Čerpanie kapitálových príjmov (údaje v €):*

|                          | Rozpočet kapitálových príjmov | Skutočnosť naplnenia kapitálových príjmov | % plnenia |
|--------------------------|-------------------------------|---|-----------|
| Príjem z predaja majetku | 0,00 €                        | 364 €                                     | -         |
| Ďalšie kapitálové príjmy | 0,00 €                        | 0,00 €                                    | -         |

*Čerpanie výdavkovej časti rozpočtu (údaje v €):*

|                    | Rozpočet výdavkov upr. | Skutočnosť čerpania výdavkov celkove | % plnenia |
|--------------------|------------------------|--------------------------------------|-----------|
| Bežné výdavky      | 201600 €               | 184958,97 €                          | 91,70 %   |
| Kapitálové výdavky | 181550 €               | 136961,34 €                          | 75,40 %   |

## II. VÝSLEDOK HOSPODÁRENIA

*Rekapitulácia zdrojov a ich použitie v roku 2016 a výsledok hospodárenia obce (údaje v €):*

| Rozpočet            | Príjmy      | Výdavky     | Výsledok hospodárenia |
|---------------------|-------------|-------------|-----------------------|
| Bežný rozpočet      | 329752,59 € | 184958,97 € | +144793,62 €          |
| Kapitálový rozpočet | 364 €       | 136961,34 € | -136597,34 €          |

Výsledok hospodárenia - **prebytok** rozpočtu za obec Veľká Lúka

v roku je 8 196,28 €.

**Záver:**

Výsledok hospodárenia zistený podľa § 2 písm. b) a c) a § 10 ods. 3 písm. a) a b) zákona o rozpočtových pravidlách územnej samosprávy je prebytok vo výške 8 196,28 EUR.

*Chromeková*  
Vypracovala: Ing. Chromeková Andrea  
Vo Veľkej Lúke, dňa 7.6.2017



# INDIVIDUÁLNA ÚČTOVNÁ ZÁVIERKA

k 31.12.2016

Priložené súčasti:

- Súvaha Súvaha Úč ROPO SFOV 1-01  
 Výkaz ziskov a strát Výkaz ziskov a strát Úč ROPO SFOV 2-01  
 Poznámky - tab. Poznámky - tabuľková časť

Účtovná závierka:

- riadna  
 mimoriadna

Za obdobie:

od Mesiac Rok do Mesiac Rok  
 0 1 2 0 1 6 1 2 2 0 1 6

IČO

3 5 6 6 0 0 7 4

Názov účtovnej jednotky

V e ľ k á L ú k a

Sídlo účtovnej jednotky

Ulica a číslo

V e ľ k o l ú c k a 3 9

PSC

9 6 2 3 1

Názov obce

V e ľ k á L ú k a

Telefónne číslo

0 4 5 / 5 4 4 3 6 2 1

Faxové číslo

Emailová adresa

o b e c n y u r a d @ v e ľ k a l u k a . s k

Zostavená dňa:

3 1 1 2 2 0 1 6

Podpisový záznam štatutárneho orgánu alebo člena štatutárneho orgánu účtovnej jednotky:

*Černý*

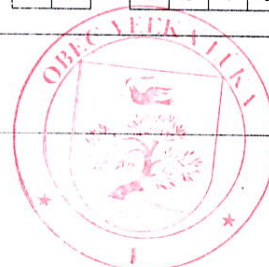

| Značenie      | STRANA AKTÍV  | Číslo riadku | 2016       |            |            | 2015       |
|---------------|---|--------------|------------|------------|------------|------------|
|               |   |              | Brutto     | Korekcia   | Netto      | Netto      |
| a             | b   | c            | 1          | 2          | 3          | 4          |
|               | <b>SPOLU MAJETOK (r.002 + r.033 + r.110 + r.114)</b>                                    | <b>001</b>   | 813 931,43 | 227 029,10 | 586 902,33 | 600 845,89 |
| <b>A.</b>     | <b>Neobežný majetok r.003 + r.011 + r.024</b>   | <b>002</b>   | 500 296,98 | 227 029,10 | 273 267,88 | 299 314,36 |
| <b>A.I.</b>   | <b>Dlhodobý nehmotný majetok súčet (r. 004 až 010)</b>                                  | <b>003</b>   | 17 762,28  | 10 382,28  | 7 380,00   | 8 041,82   |
| A.I.1.        | Aktivované náklady na vývoj (012) - (072+091AÚ)   | 004          |            |            |            |            |
|               | 2. Softvér (013) - (073+091AÚ)  | 005          |            |            |            |            |
|               | 3. Oceniteľné práva (014) - (074+091AÚ)   | 006          |            |            |            |            |
|               | 4. Drobný dlhodobý nehmotný majetok (018) - (078+091AÚ)                                 | 007          |            |            |            |            |
|               | 5. Ostatný dlhodobý nehmotný majetok (019) - (079+091AÚ)                                | 008          | 10 382,28  | 10 382,28  | 0,00       | 661,82     |
|               | 6. Obstaranie dlhodobého nehmotného majetku (041) - (093)                               | 009          | 7 380,00   |            | 7 380,00   | 7 380,00   |
|               | 7. Poskytnuté preddavky na dlhodobý nehmotný majetok (051) - (095AÚ)                    | 010          |            |            |            |            |
| <b>A.II.</b>  | <b>Dlhodobý hmotný majetok súčet (r. 012 až 023)</b>                                    | <b>011</b>   | 408 788,70 | 216 646,82 | 192 141,88 | 217 526,54 |
| A.II.1.       | Pozemky (031) - (092AÚ)   | 012          | 10 331,48  |            | 10 331,48  | 10 331,48  |
|               | 2. Umelecké diela a zbierky (032) - (092AÚ)   | 013          |            |            |            |            |
|               | 3. Predmety z drahých kovov (033) - (092AÚ)   | 014          |            |            |            |            |
|               | 4. Stavby (021) - (081+092AÚ)   | 015          | 264 818,93 | 159 382,10 | 105 436,83 | 113 404,83 |
|               | 5. Samostatné hnutelné veci a súbory hnutelných vecí (022) - (082+092AÚ)                | 016          | 127 888,67 | 51 515,10  | 76 373,57  | 93 790,23  |
|               | 6. Dopravné prostriedky (023) - (083+092AÚ)   | 017          | 5 749,62   | 5 749,62   | 0,00       |            |
|               | 7. Pestovateľské celky trvalých porastov (025) - (085+092AÚ)                            | 018          |            |            |            |            |
|               | 8. Zakladné stado a ťažné zvieratá (026) - (086+092AÚ)                                  | 019          |            |            |            |            |
|               | 9. Drobný dlhodobý hmotný majetok (028) - (088+092AÚ)                                   | 020          |            |            |            |            |
|               | 10. Ostatný dlhodobý hmotný majetok (029) - (089+092AÚ)                                 | 021          |            |            |            |            |
|               | 11. Obstaranie dlhodobého hmotného majetku (042) - (094)                                | 022          |            |            |            |            |
|               | 12. Poskytnuté preddavky na dlhodobý hmotný majetok (052) - (095AÚ)                     | 023          |            |            |            |            |
| <b>A.III.</b> | <b>Dlhodobý finančný majetok súčet (r. 025 až 032)</b>                                  | <b>024</b>   | 73 746,00  |            | 73 746,00  | 73 746,00  |
| A.III.1.      | Podielové cenné papiere a podiely v dcérskej účtovnej jednotke (061) - (096AÚ)          | 025          |            |            |            |            |
|               | 2. Podielové cenné papiere a podiely v spoločnosti s podstatným vplyvom (062) - (096AÚ) | 026          |            |            |            |            |
|               | 3. Realizovateľné cenné papiere a podiely (063) - (096AÚ)                               | 027          | 73 746,00  |            | 73 746,00  | 73 746,00  |
|               | 4. Dlhové cenné papiere držané do splatnosti (065) - (096AÚ)                            | 028          |            |            |            |            |
|               | 5. Pôžičky účtovnej jednotke v konsolidovanom celku (066) - (096AÚ)                     | 029          |            |            |            |            |
|               | 6. Ostatné pôžičky (067) - (096AÚ)  | 030          |            |            |            |            |
|               | 7. Ostatný dlhodobý finančný majetok (069) - (096AÚ)                                    | 031          |            |            |            |            |
|               | 8. Obstaranie dlhodobého finančného majetku (043) - (096AÚ)                             | 032          |            |            |            |            |
| <b>B.</b>     | <b>Obežný majetok r. 034 + r. 040 + r. 048+ r. 060 + r. 085+ r. 098 + r. 104</b>        | <b>033</b>   | 313 634,45 |            | 313 634,45 | 301 200,12 |
| <b>B.I.</b>   | <b>Zásoby súčet (r. 035 až 039)</b>   | <b>034</b>   |            |            |            | 828,00     |
| B.I.1.        | Materiál (112 + 119) - (191)  | 035          |            |            |            | 828,00     |
|               | 2. Nedokončená výroba a polotovary (121 + 122) - (192 + 193)                            | 036          |            |            |            |            |
|               | 3. Výrobky (123) - (194)  | 037          |            |            |            |            |
|               | 4. Zvieratá (124) - (195)   | 038          |            |            |            |            |
|               | 5. Tovar (132 + 133 + 139) - (196)  | 039          |            |            |            |            |
| <b>B.II.</b>  | <b>Zúčtovanie medzi subjektami verejnej správy súčet (r. 041 až r. 047)</b>             | <b>040</b>   |            |            |            |            |
| B.II.1.       | Zúčtovanie odvodov príjmov rozpočtových organizácií do rozpočtu zriaďovateľa (351)      | 041          |            |            |            |            |

| Klasifikácia  | STRANA AKTÍV   | Číslo riadku | 2016            |          |                 | 2015            |
|---------------|--|--------------|-----------------|----------|-----------------|-----------------|
|               |  |              | Brutto          | Korekcia | Netto           | Netto           |
| a             | b  | c            | 1               | 2        | 3               | 4               |
| 2.            | Zúčtovanie transferov štátneho rozpočtu (353)  | 042          |                 |          |                 |                 |
| 3.            | Zúčtovanie transferov rozpočtu obce a vyššieho územného celku (355)  | 043          |                 |          |                 |                 |
| 4.            | Zúčtovanie transferov zo štátneho rozpočtu v rámci konsolidovaného celku (356)   | 044          |                 |          |                 |                 |
| 5.            | Ostatné zúčtovanie rozpočtu obce a vyššieho územného celku (357)   | 045          |                 |          |                 |                 |
| 6.            | Zúčtovanie transferov zo štátneho rozpočtu iným subjektom (358)  | 046          |                 |          |                 |                 |
| 7.            | Zúčtovanie transferov medzi subjektami verejnej správy a iné zúčtovania (359)  | 047          |                 |          |                 |                 |
| <b>B.III.</b> | <b>Dlhodobé pohľadávky súčet (r. 049 až 059)</b>   | <b>048</b>   |                 |          |                 |                 |
| B.III.1.      | Odbratelia (311AÚ) - (391AÚ)   | 049          |                 |          |                 |                 |
| 2.            | Zmenky na inkaso (312AÚ) - (391AÚ)   | 050          |                 |          |                 |                 |
| 3.            | Pohľadávky za eskontované cenné papiere (313AÚ) - (391AÚ)  | 051          |                 |          |                 |                 |
| 4.            | Ostatné pohľadávky (315AÚ) - (391AÚ)   | 052          |                 |          |                 |                 |
| 5.            | Pohľadávky voči zamestnancom (335AÚ) - (391AÚ)   | 053          |                 |          |                 |                 |
| 6.            | Pohľadávky voči združeniu (369AÚ) - (391AÚ)  | 054          |                 |          |                 |                 |
| 7.            | Pohľadávky a záväzky z pevných termínových operácií (373AÚ) - (391AÚ)  | 055          |                 |          |                 |                 |
| 8.            | Pohľadávky z nájmu (374AÚ) - (391AÚ)   | 056          |                 |          |                 |                 |
| 9.            | Pohľadávky z vydaných dlhopisov (375AÚ) - (391AÚ)  | 057          |                 |          |                 |                 |
| 10.           | Nakúpené opcie (376AÚ) - (391AÚ)   | 058          |                 |          |                 |                 |
| 11.           | Iné pohľadávky (378AÚ) - (391AÚ)   | 059          |                 |          |                 |                 |
| <b>B.IV.</b>  | <b>Krátkodobé pohľadávky súčet (r. 061 až 084)</b>   | <b>060</b>   | <b>6 467,14</b> |          | <b>6 467,14</b> | <b>2 762,36</b> |
| B.IV.1.       | Odbratelia (311AÚ) - (391AÚ)   | 061          |                 |          |                 |                 |
| 2.            | Zmenky na inkaso (312AÚ) - (391AÚ)   | 062          |                 |          |                 |                 |
| 3.            | Pohľadávky za eskontované cenné papiere (313AÚ) - (391AÚ)  | 063          |                 |          |                 |                 |
| 4.            | Poskytnuté prevádzkové preddávky (314) - (391AÚ)   | 064          |                 |          |                 | 140,00          |
| 5.            | Ostatné pohľadávky (315AÚ) - (391AÚ)   | 065          |                 |          |                 |                 |
| 6.            | Pohľadávky z nedaňových rozpočtových príjmov (316) - (391AÚ)   | 066          |                 |          |                 |                 |
| 7.            | Pohľadávky z daňových a colných rozpočtových príjmov (317) - (391AÚ)   | 067          |                 |          |                 |                 |
| 8.            | Pohľadávky z nedaňových príjmov obcí a vyšších územných celkov a rozpočtových organizácií zriadených obcou a vyšším územným celkom (318) - (391AÚ) | 068          | 2 883,96        |          | 2 883,96        | 554,00          |
| 9.            | Pohľadávky z daňových príjmov obcí a vyšších územných celkov (319) - (391AÚ)   | 069          | 3 583,18        |          | 3 583,18        | 2 068,36        |
| 10.           | Pohľadávky voči zamestnancom (335AÚ) - (391AÚ)   | 070          |                 |          |                 |                 |
| 11.           | Zúčtovanie s orgánmi sociálneho poistenia a zdravotného poistenia (336) - (391AÚ)  | 071          |                 |          |                 |                 |
| 12.           | Daň z príjmov (341) - (391AÚ)  | 072          |                 |          |                 |                 |
| 13.           | Ostatné priame dane (342) - (391AÚ)  | 073          |                 |          |                 |                 |
| 14.           | Daň z pridanej hodnoty (343) - (391AÚ)   | 074          |                 |          |                 |                 |
| 15.           | Ostatné dane a poplatky (345) - (391AÚ)  | 075          |                 |          |                 |                 |
| 16.           | Pohľadávky voči združeniu (369AÚ) - (391AÚ)  | 076          |                 |          |                 |                 |
| 17.           | Pohľadávky a záväzky z pevných termínovaných operácií (373AÚ) - (391AÚ)  | 077          |                 |          |                 |                 |
| 18.           | Pohľadávky z nájmu (374AÚ) - (391AÚ)   | 078          |                 |          |                 |                 |
| 19.           | Pohľadávky z vydaných dlhopisov (375AÚ) - (391AÚ)  | 079          |                 |          |                 |                 |
| 20.           | Nakúpené opcie (376AÚ) - (391AÚ)   | 080          |                 |          |                 |                 |
| 21.           | Iné pohľadávky (378AÚ) - (391AÚ)   | 081          |                 |          |                 |                 |
| 22.           | Spojovací účet pri združení (396AÚ)  | 082          |                 |          |                 |                 |
| 23.           | Zúčtovanie s Európskou úniou (371AÚ) - (391AÚ)   | 083          |                 |          |                 |                 |

| Kód           | STRANA AKTÍV  | Číslo riadku | 2016       |          |            | 2015       |
|---------------|---|--------------|------------|----------|------------|------------|
|               |   |              | Brutto     | Korekcia | Netto      | Netto      |
| a             | b   | c            | 1          | 2        | 3          | 4          |
| 24.           | Transfery a ostatné zúčtovanie so subjektami mimo verejnej správy (372AU) - (391AU)             | 084          |            |          |            |            |
| <b>B.V.</b>   | <b>Finančné účty súčet (r. 086 až 097)</b>  | <b>085</b>   | 307 167,31 |          | 307 167,31 | 297 609,76 |
| B.V.1.        | Pokladnica (211)  | 086          | 424,06     |          | 424,06     | 96,20      |
| 2.            | Ceniny (213)  | 087          | 176,00     |          | 176,00     | 456,00     |
| 3.            | Bankové účty (221AU +/- 261)  | 088          | 306 567,25 |          | 306 567,25 | 297 057,56 |
| 4.            | Účty v bankách s dobou viazanosti dlhšou ako jeden rok (221AU)                                  | 089          |            |          |            |            |
| 5.            | Výdavkový rozpočtový účet (222)   | 090          |            |          |            |            |
| 6.            | Prijmový rozpočtový účet (223)  | 091          |            |          |            |            |
| 7.            | Majetkové cenné papiere na obchodovanie (251) - (291AU)   | 092          |            |          |            |            |
| 8.            | Dlhové cenné papiere na obchodovanie (253) - (291AU)  | 093          |            |          |            |            |
| 9.            | Dlhové cenné papiere so splatnosťou do jedného roka držané do splatnosti (256) - (291AU)        | 094          |            |          |            |            |
| 10.           | Ostatné realizovateľné cenné papiere (257) - (291AU)  | 095          |            |          |            |            |
| 11.           | Obstaranie krátkodobého finančného majetku (259) - (291AU)                                      | 096          |            |          |            |            |
| 12.           | Účty štátnej pokladnice (účtová skupina 28)   | 097          |            |          |            |            |
| <b>B.VI.</b>  | <b>Poskytnuté návratné finančné výpomoci dlhodobé súčet (r. 099 až r. 103)</b>                  | <b>098</b>   |            |          |            |            |
| B.VI.1.       | Poskytnuté návratné finančné výpomoci subjektom v rámci konsolidovaného celku (271AU) - (291AU) | 099          |            |          |            |            |
| 2.            | Poskytnuté návratné finančné výpomoci ostatným subjektom verejnej správy (272AU) - (291AU)      | 100          |            |          |            |            |
| 3.            | Poskytnuté návratné finančné výpomoci podnikateľským subjektom (274AU) - (291AU)                | 101          |            |          |            |            |
| 4.            | Poskytnuté návratné finančné výpomoci ostatným organizáciám (275AU) - (291AU)                   | 102          |            |          |            |            |
| 5.            | Poskytnuté návratné finančné výpomoci fyzickým osobám (277AU) - (291AU)                         | 103          |            |          |            |            |
| <b>B.VII.</b> | <b>Poskytnuté návratné finančné výpomoci krátkodobé súčet (r. 105 až r. 109)</b>                | <b>104</b>   |            |          |            |            |
| B.VII.1.      | Poskytnuté návratné finančné výpomoci subjektom v rámci konsolidovaného celku (271AU) - (291AU) | 105          |            |          |            |            |
| 2.            | Poskytnuté návratné finančné výpomoci ostatným subjektom verejnej správy (272AU) - (291AU)      | 106          |            |          |            |            |
| 3.            | Poskytnuté návratné finančné výpomoci podnikateľským subjektom (274AU) - (291AU)                | 107          |            |          |            |            |
| 4.            | Poskytnuté návratné finančné výpomoci ostatným organizáciám (275AU) - (291AU)                   | 108          |            |          |            |            |
| 5.            | Poskytnuté návratné finančné výpomoci fyzickým osobám (277AU) - (291AU)                         | 109          |            |          |            |            |
| <b>C.</b>     | <b>Časové rozlíšenie súčet (r. 111 až r. 113)</b>   | <b>110</b>   |            |          |            | 331,41     |
| C.1.          | Náklady budúcich období (381)   | 111          |            |          |            | 331,41     |
| 2.            | Komplexné náklady budúcich období (382)   | 112          |            |          |            |            |
| 3.            | Prijmy budúcich období (385)  | 113          |            |          |            |            |
| <b>D.</b>     | <b>Vzťahy k účtom klientov Štátnej pokladnice (účtová skupina 20)</b>                           | <b>114</b>   |            |          |            |            |

| STRANA PASÍV  |   | Číslo riadku | 2016              | 2015              |
|---------------|---|--------------|-------------------|-------------------|
| a             | b   | c            | 5                 | 6                 |
|               | <b>VLASTNÉ IMANIE A ZÁVÄZKY r. 116 + r. 126 + r. 180 + r. 183</b>   | <b>115</b>   | <b>586 902,33</b> | <b>600 845,89</b> |
| <b>A.</b>     | <b>Vlastné imanie r. 117 + r. 120 + r. 123</b>  | <b>116</b>   | <b>378 575,48</b> | <b>482 770,75</b> |
| <b>A.I.</b>   | <b>Oceňovacie rozdiely súčet (r. 118 + r. 119)</b>  | <b>117</b>   |                   |                   |
| A.I.1.        | Oceňovacie rozdiely z precenenia majetku a záväzkov (+/- 414)   | 118          |                   |                   |
| 2.            | Oceňovacie rozdiely z kapitálových účastín (+/- 415)  | 119          |                   |                   |
| <b>A.II.</b>  | <b>Fondy súčet (r. 121 + r. 122)</b>  | <b>120</b>   |                   |                   |
| A.II.1.       | Zákonný rezervný fond (421)   | 121          |                   |                   |
| 2.            | Ostatné fondy (427)   | 122          |                   |                   |
| <b>A.III.</b> | <b>Výsledok hospodárenia (+/-) súčet (r. 124 až 125)</b>  | <b>123</b>   | <b>378 575,48</b> | <b>482 770,75</b> |
| A.III.1.      | Nevysporiadaný výsledok hospodárenia minulých rokov (+/- 428)   | 124          | 355 030,83        | 461 272,29        |
| 2.            | Výsledok hospodárenia za účtovné obdobie (+/-) r. 001 - (r. 117 + r. 120 + r. 124 + r. 126 + r. 180 + r. 183) | 125          | 23 544,65         | 21 498,46         |
| <b>B.</b>     | <b>Záväzky súčet r. 127 + r. 132 + r. 140 + r. 151 + r. 173</b>   | <b>126</b>   | <b>44 542,92</b>  | <b>8 089,59</b>   |
| <b>B.I.</b>   | <b>Rezervy súčet (r. 128 až 131)</b>  | <b>127</b>   | <b>650,00</b>     | <b>650,00</b>     |
| B.I.1.        | Rezervy zákonné dlhodobé (451AÚ)  | 128          |                   |                   |
| 2.            | Ostatné rezervy (459AÚ)   | 129          |                   |                   |
| 3.            | Rezervy zákonné krátkodobé (323AÚ, 451AÚ)   | 130          | 650,00            | 650,00            |
| 4.            | Ostatné krátkodobé rezervy (323AÚ, 459AÚ)   | 131          |                   |                   |
| <b>B.II.</b>  | <b>Zúčtovanie medzi subjektami verejnej správy súčet (r. 133 až r. 139)</b>                                   | <b>132</b>   |                   |                   |
| B.II.1.       | Zúčtovanie odvodov príjmov rozpočtových organizácií do rozpočtu zriaďovateľa (351)                            | 133          |                   |                   |
| 2.            | Zúčtovanie transferov štátneho rozpočtu (353)   | 134          |                   |                   |
| 3.            | Zúčtovanie transferov rozpočtu obce a vyššieho územného celku (355)   | 135          |                   |                   |
| 4.            | Zúčtovanie transferov zo štátneho rozpočtu v rámci konsolidovaného celku (356)                                | 136          |                   |                   |
| 5.            | Ostatné zúčtovanie rozpočtu obce a vyššieho územného celku (357)  | 137          |                   |                   |
| 6.            | Zúčtovanie transferov zo štátneho rozpočtu iným subjektom (358)   | 138          |                   |                   |
| 7.            | Zúčtovanie transferov medzi subjektami verejnej správy a iné zúčtovania (359)                                 | 139          |                   |                   |
| <b>B.III.</b> | <b>Dlhodobé záväzky súčet (r. 141 až 150)</b>   | <b>140</b>   | <b>767,78</b>     | <b>3 515,89</b>   |
| B.III.1.      | Ostatné dlhodobé záväzky (479AÚ)  | 141          |                   |                   |
| 2.            | Dlhodobé prijaté preddávky (475AÚ)  | 142          |                   |                   |
| 3.            | Dlhodobé zmenky na úhradu (478AÚ)   | 143          |                   |                   |
| 4.            | Záväzky zo sociálneho fondu (472)   | 144          | 757,33            | 70,48             |
| 5.            | Záväzky z nájmu (474AÚ)   | 145          |                   |                   |
| 6.            | Dlhodobé nevyfakturované dodávky (476AÚ)  | 146          |                   |                   |
| 7.            | Pohľadávky a záväzky z pevných termínových operácií (373AÚ)   | 147          |                   |                   |
| 8.            | Predané opcie (377AÚ)   | 148          |                   |                   |
| 9.            | Iné záväzky (379AÚ)   | 149          | 10,45             | 3 445,41          |
| 10.           | Vydané dlhopisy dlhodobé (473AÚ) - (255AÚ)  | 150          |                   |                   |
| <b>B.IV.</b>  | <b>Krátkodobé záväzky súčet (r. 152 až 172)</b>   | <b>151</b>   | <b>43 125,14</b>  | <b>3 923,70</b>   |
| B.IV.1.       | Dodávateľa (321)  | 152          | 35 124,30         | 1 133,38          |
| 2.            | Zmenky na úhradu (322, 478AÚ)   | 153          |                   |                   |
| 3.            | Prijaté preddávky (324, 475AÚ)  | 154          |                   |                   |
| 4.            | Ostatné záväzky (325, 479AÚ)  | 155          |                   |                   |
| 5.            | Nevyfakturované dodávky (326, 476AÚ)  | 156          |                   |                   |
| 6.            | Záväzky z nájmu (474AÚ)   | 157          |                   |                   |
| 7.            | Pohľadávky a záväzky z pevných termínových operácií (373AÚ)   | 158          |                   |                   |
| 8.            | Predané opcie (377AÚ)   | 159          |                   |                   |
| 9.            | Iné záväzky (379AÚ)   | 160          | 10,45             |                   |
| 10.           | Záväzky z upísaných nesplatených cenných papierov a vkladov (367)   | 161          |                   |                   |

| STRANA PASÍV |  | Číslo riadku | 2016              | 2015              |
|--------------|--|--------------|-------------------|-------------------|
| b            |  | c            | 5                 | 6                 |
| 11.          | Zaväzky voči združeniu (368)   | 162          |                   |                   |
| 12.          | Zamestnanci (331)  | 163          | 4 071,51          | 8,01              |
| 13.          | Ostatné záväzky voči zamestnancom (333)  | 164          |                   |                   |
| 14.          | Zúčtovanie s orgánmi sociálneho poistenia a zdravotného poistenia (336)            | 165          | 3 106,58          | 2 310,80          |
| 15.          | Daň z príjmov (341)  | 166          |                   |                   |
| 16.          | Ostatné priame dane (342)  | 167          | 812,30            | 471,51            |
| 17.          | Daň z pridanej hodnoty (343)   | 168          |                   |                   |
| 18.          | Ostatné dane a poplatky (345)  | 169          |                   |                   |
| 19.          | Spojovací účet pri združení (396AÚ)  | 170          |                   |                   |
| 20.          | Zúčtovanie s Európskou úniou (371AÚ)   | 171          |                   |                   |
| 21.          | Transfery a ostatné zúčtovanie so subjektami mimo verejnej správy (372AÚ)          | 172          |                   |                   |
| <b>B.V.</b>  | <b>Bankové úvery a výpomoci súčet (r. 174 až 179)</b>                              | <b>173</b>   |                   |                   |
| B.V.1.       | Bankové úvery dlhodobe (461AÚ)   | 174          |                   |                   |
| 2.           | Bežné bankové úvery (461AÚ, 221AÚ, 231, 232)                                       | 175          |                   |                   |
| 3.           | Vydané dlhopisy krátkodobé (473AÚ, 241) - (255AÚ)                                  | 176          |                   |                   |
| 4.           | Ostatné krátkodobé finančné výpomoci (249)   | 177          |                   |                   |
| 5.           | Prijaté návratné finančné výpomoci od subjektov verejnej správy dlhodobé (273AÚ)   | 178          |                   |                   |
| 6.           | Prijaté návratné finančné výpomoci od subjektov verejnej správy krátkodobé (273AÚ) | 179          |                   |                   |
| <b>C.</b>    | <b>Časové rozlíšenie súčet (r. 181 + r. 182)</b>                                   | <b>180</b>   | <b>163 783,93</b> | <b>109 985,55</b> |
| C.1.         | Výdavky budúcich období (383)  | 181          |                   |                   |
| 2.           | Výnosy budúcich období (384)   | 182          | 163 783,93        | 109 985,55        |
| <b>D.</b>    | <b>Vzťahy k účtom klientov štátnej pokladnice (účtová skupina 20)</b>              | <b>183</b>   |                   |                   |

| Číslo účtu alebo skupiny | Náklady  | Číslo riadku | 2016           |                       |            | 2015      |
|--------------------------|--|--------------|----------------|-----------------------|------------|-----------|
|                          |  |              | Hlavná činnosť | Podnikateľská činnosť | Spolu      |           |
| a                        | b  | c            | 1              | 2                     | 3          | 4         |
| 50                       | <b>Spotrebované nákupy (r. 002 až r. 005)</b>  | 001          | 184 232,62     |                       | 184 232,62 | 29 522,98 |
| 501                      | Spotreba materiálu   | 002          | 183 429,62     |                       | 183 429,62 | 13 136,45 |
| 502                      | Spotreba energie   | 003          | 803,00         |                       | 803,00     | 16 386,53 |
| 503                      | Spotreba ostatných neskladovateľných dodávok   | 004          |                |                       |            | 0,00      |
| 504, 507                 | Predaný tovar, Predaná nehnuteľnosť  | 005          |                |                       |            |           |
| 51                       | <b>Služby (r. 007 až r. 010)</b>   | 006          | 7 313,22       |                       | 7 313,22   | 46 120,35 |
| 511                      | Opravy a udržiavanie   | 007          | 408,61         |                       | 408,61     | 22 478,91 |
| 512                      | Cestovné   | 008          |                |                       |            | 7,36      |
| 513                      | Náklady na reprezentáciu   | 009          |                |                       |            | 164,72    |
| 518                      | Ostatné služby   | 010          | 6 904,61       |                       | 6 904,61   | 23 469,36 |
| 52                       | <b>Osobné náklady (r. 012 až r. 016)</b>   | 011          | 88 441,32      |                       | 88 441,32  | 85 910,01 |
| 521                      | Mzdové náklady   | 012          | 63 977,69      |                       | 63 977,69  | 62 234,09 |
| 524                      | Zákonné sociálne poistenie   | 013          | 22 573,81      |                       | 22 573,81  | 21 633,06 |
| 525                      | Ostatné sociálne poistenie   | 014          | 592,75         |                       | 592,75     | 561,45    |
| 527                      | Zákonné sociálne náklady   | 015          | 1 297,07       |                       | 1 297,07   | 1 481,41  |
| 528                      | Ostatné sociálne náklady   | 016          |                |                       |            |           |
| 53                       | <b>Dane a poplatky (r. 018 až r. 020)</b>  | 017          |                |                       |            |           |
| 531                      | Daň z motorových vozidiel  | 018          |                |                       |            |           |
| 532                      | Daň z nehnuteľnosti  | 019          |                |                       |            |           |
| 538                      | Ostatné dane a poplatky  | 020          |                |                       |            |           |
| 54                       | <b>Ostatné náklady na prevádzkovú činnosť (r. 022 až r. 028)</b>   | 021          |                |                       |            | 3 319,86  |
| 541                      | Zostatková cena predaného dlhodobého nehmotného majetku a dlhodobého hmotného majetku  | 022          |                |                       |            | 987,00    |
| 542                      | Predaný materiál   | 023          |                |                       |            | 329,52    |
| 544                      | Zmluvné pokuty, penále a úroky z omeškania   | 024          |                |                       |            |           |
| 545                      | Ostatné pokuty, penále a úroky z omeškania   | 025          |                |                       |            |           |
| 546                      | Odpis pohľadávky   | 026          |                |                       |            |           |
| 548                      | Ostatné náklady na prevádzkovú činnosť   | 027          |                |                       |            | 2 003,34  |
| 549                      | Manká a škody  | 028          |                |                       |            |           |
| 55                       | <b>Odpisy, rezervy a opravné položky z prevádzkovej činnosti a finančnej činnosti a zúčtovanie časového rozlíšenia (r. 030 + r. 031 + r. 036 + r. 039)</b> | 029          | 27 358,30      |                       | 27 358,30  | 14 044,79 |
| 551                      | Odpisy dlhodobého nehmotného majetku a dlhodobého hmotného majetku   | 030          | 26 708,30      |                       | 26 708,30  | 13 394,79 |
|                          | <b>Rezervy a opravné položky z prevádzkovej činnosti (r. 032 až r. 035)</b>  | 031          | 650,00         |                       | 650,00     | 650,00    |
| 552                      | Tvorba zákonných rezerv z prevádzkovej činnosti  | 032          | 650,00         |                       | 650,00     | 650,00    |
| 553                      | Tvorba ostatných rezerv z prevádzkovej činnosti  | 033          |                |                       |            |           |
| 557                      | Tvorba zákonných opravných položiek z prevádzkovej činnosti  | 034          |                |                       |            |           |
| 558                      | Tvorba ostatných opravných položiek z prevádzkovej činnosti  | 035          |                |                       |            |           |
|                          | <b>Rezervy a opravné položky z finančnej činnosti (r. 037+ r. 038)</b>   | 036          |                |                       |            |           |
| 554                      | Tvorba rezerv z finančnej činnosti   | 037          |                |                       |            |           |
| 559                      | Tvorba opravných položiek z finančnej činnosti   | 038          |                |                       |            |           |
| 555                      | Zúčtovanie komplexných nákladov budúcich období  | 039          |                |                       |            |           |
| 56                       | <b>Finančné náklady (r. 041 až r. 048)</b>   | 040          | 228,18         |                       | 228,18     | 1 165,01  |
| 561                      | Predané cenné papiere a podiely  | 041          |                |                       |            |           |
| 562                      | Úroky  | 042          |                |                       |            |           |
| 563                      | Kurzové straty   | 043          |                |                       |            |           |
| 564                      | Náklady na precenenie cenných papierov   | 044          |                |                       |            |           |
| 566                      | Náklady na krátkodobý finančný majetok   | 045          |                |                       |            |           |
| 567                      | Náklady na derivátové operácie   | 046          |                |                       |            |           |

| Číslo účtu alebo skupiny  | Náklady  | Číslo riadku | 2016           |                       |            | 2015       |
|---|--|--------------|----------------|-----------------------|------------|------------|
|   |  |              | Hlavná činnosť | Podnikateľská činnosť | Spolu      |            |
| a   | b  | c            | 1              | 2                     | 3          | 4          |
| 568   | Ostatné finančné náklady   | 047          | 228,18         |                       | 228,18     | 1 165,01   |
| 569   | Manká a škody na finančnom majetku   | 048          |                |                       |            |            |
| 57  | Mimoriadne náklady (r. 050 až r. 053)  | 049          |                |                       |            |            |
| 572   | Škody  | 050          |                |                       |            |            |
| 574   | Tvorba rezerv  | 051          |                |                       |            |            |
| 578   | Ostatné mimoriadne náklady   | 052          |                |                       |            |            |
| 579   | Tvorba opravných položiek  | 053          |                |                       |            |            |
| 58  | Náklady na transfery a náklady z odvodu príjmov (r. 055 až r. 063)   | 054          |                |                       |            | 5 308,12   |
| 581   | Náklady na transfery zo štátneho rozpočtu do štátnych rozpočtových organizácií a príspevkových organizácií   | 055          |                |                       |            |            |
| 582   | Náklady na transfery zo štátneho rozpočtu ostatným subjektom verejnej správy   | 056          |                |                       |            |            |
| 583   | Náklady na transfery zo štátneho rozpočtu subjektom mimo verejnej správy   | 057          |                |                       |            |            |
| 584   | Náklady na transfery z rozpočtu obce alebo z rozpočtu vyššieho územného celku do rozpočtových organizácií a príspevkových organizácií zriadených obcou alebo vyšším územným celkom | 058          |                |                       |            | 0,00       |
| 585   | Náklady na transfery z rozpočtu obce alebo z rozpočtu vyššieho územného celku ostatným subjektom verejnej správy   | 059          |                |                       |            | 1 905,12   |
| 586   | Náklady na transfery z rozpočtu obce alebo z rozpočtu vyššieho územného celku subjektom mimo verejnej správy   | 060          |                |                       |            | 3 403,00   |
| 587   | Náklady na ostatné transfery   | 061          |                |                       |            |            |
| 588   | Náklady z odvodu príjmov   | 062          |                |                       |            |            |
| 589   | Náklady z budúceho odvodu príjmov  | 063          |                |                       |            |            |
| Účtové skupiny 50 - 58<br>súčet (r.001 + r.006 + r.011 + r.017 + r.021 + r.029 + r.040 + r.049 + r.054) |  | 064          | 307 573,64     |                       | 307 573,64 | 185 391,12 |

| Číslo účtu alebo skupiny | Výnosy, daň z príjmov a výsledok hospodárenia   | Číslo riadku | 2016           |                       |            | 2015       |
|--------------------------|---|--------------|----------------|-----------------------|------------|------------|
|                          |   |              | Hlavná činnosť | Podnikateľská činnosť | Spolu      |            |
| a                        | b   | c            | 1              | 2                     | 3          | 4          |
| 60                       | Tržby za vlastné výkony a tovar (r. 066 až r. 068)  | 065          | 18 133,18      |                       | 18 133,18  | 13 847,21  |
| 601                      | Tržby za vlastné výrobky  | 066          |                |                       |            |            |
| 602                      | Tržby z predaja služieb   | 067          | 18 133,18      |                       | 18 133,18  | 13 847,21  |
| 604, 607                 | Tržby za tovar, Výnosy z nehnuteľnosti na predaj  | 068          |                |                       |            |            |
| 61                       | Zmena stavu vnútroorganizačných zásob (r. 070 až r. 073) (+/-)  | 069          |                |                       |            |            |
| 611                      | Zmena stavu nedokončenej výroby   | 070          |                |                       |            |            |
| 612                      | Zmena stavu polotovarov   | 071          |                |                       |            |            |
| 613                      | Zmena stavu výrobkov  | 072          |                |                       |            |            |
| 614                      | Zmena stavu zvierat   | 073          |                |                       |            |            |
| 62                       | Aktivácia (r. 075 až r. 078)  | 074          |                |                       |            |            |
| 621                      | Aktivácia materiálu a tovaru  | 075          |                |                       |            |            |
| 622                      | Aktivácia vnútroorganizačných služieb   | 076          |                |                       |            |            |
| 623                      | Aktivácia dlhodobého nehmotného majetku   | 077          |                |                       |            |            |
| 624                      | Aktivácia dlhodobého hmotného majetku   | 078          |                |                       |            |            |
| 63                       | Daňové a colné výnosy a výnosy z poplatkov (r. 080 až r. 082)   | 079          | 200 778,73     |                       | 200 778,73 | 170 399,83 |
| 631                      | Daňové a colné výnosy štátu   | 080          |                |                       |            |            |
| 632                      | Daňové výnosy samosprávy  | 081          | 183 857,93     |                       | 183 857,93 | 153 088,50 |
| 633                      | Výnosy z poplatkov  | 082          | 16 920,80      |                       | 16 920,80  | 17 311,33  |
| 64                       | Ostatné výnosy z prevádzkovej činnosti (r. 084 až r. 089)   | 083          | 84 931,41      |                       | 84 931,41  | 8 818,22   |
| 641                      | Tržby z predaja dlhodobého nehmotného majetku a dlhodobého hmotného majetku   | 084          |                |                       |            | 987,00     |
| 642                      | Tržby z predaja materiálu   | 085          |                |                       |            | 286,80     |
| 644                      | Zmluvné pokuty, penále a úroky z omeškania  | 086          |                |                       |            |            |
| 645                      | Ostatné pokuty, penále a úroky z omeškania  | 087          | 250,00         |                       | 250,00     |            |
| 646                      | Výnosy z odpísaných pohľadávok  | 088          |                |                       |            |            |
| 648                      | Ostatné výnosy z prevádzkovej činnosti  | 089          | 84 681,41      |                       | 84 681,41  | 7 544,42   |
| 65                       | Zúčtovanie rezerv a opravných položiek z prevádzkovej činnosti a finančnej činnosti a zúčtovanie časového rozlíšenia (r. 091 + r. 096 + r. 099) | 090          |                |                       |            | 1 529,23   |
|                          | Zúčtovanie rezerv a opravných položiek z prevádzkovej činnosti (r. 092 až r. 095)   | 091          |                |                       |            | 1 529,23   |
| 652                      | Zúčtovanie zákonných rezerv z prevádzkovej činnosti   | 092          |                |                       |            | 1 529,23   |
| 653                      | Zúčtovanie ostatných rezerv z prevádzkovej činnosti   | 093          |                |                       |            |            |
| 657                      | Zúčtovanie zákonných opravných položiek z prevádzkovej činnosti   | 094          |                |                       |            |            |
| 658                      | Zúčtovanie ostatných opravných položiek z prevádzkovej činnosti   | 095          |                |                       |            |            |
|                          | Zúčtovanie rezerv a opravných položiek z finančnej činnosti (r. 097 + r. 098)   | 096          |                |                       |            |            |
| 654                      | Zúčtovanie rezerv z finančnej činnosti  | 097          |                |                       |            |            |
| 659                      | Zúčtovanie opravných položiek z finančnej činnosti  | 098          |                |                       |            |            |
| 655                      | Zúčtovanie komplexných nákladov budúcich období   | 099          |                |                       |            |            |
| 66                       | Finančné výnosy (r. 101 až r. 108)  | 100          | 18 010,82      |                       | 18 010,82  | 335,10     |
| 661                      | Tržby z predaja cenných papierov a podielov   | 101          |                |                       |            |            |
| 662                      | Úroky   | 102          | 3 370,62       |                       | 3 370,62   | 335,10     |
| 663                      | Kurzové zisky   | 103          |                |                       |            |            |
| 664                      | Výnosy z precenenia cenných papierov  | 104          |                |                       |            |            |
| 665                      | Výnosy z dlhodobého finančného majetku  | 105          |                |                       |            |            |
| 666                      | Výnosy z krátkodobého finančného majetku  | 106          |                |                       |            |            |
| 667                      | Výnosy z derivátových operácií  | 107          |                |                       |            |            |
| 668                      | Ostatné finančné výnosy   | 108          | 14 640,20      |                       | 14 640,20  |            |

| Číslo účtu alebo skupiny   | Výnosy, daň z príjmov a výsledok hospodárenia   | Číslo riadku | 2016           |                       |            | 2015       |
|--|---|--------------|----------------|-----------------------|------------|------------|
|  |   |              | Hlavná činnosť | Podnikateľská činnosť | Spolu      |            |
| a  | b   | c            | 1              | 2                     | 3          | 4          |
| 67   | Mimoriadne výnosy (r. 110 až r. 113)  | 109          |                |                       |            |            |
| 672  | Náhrady škôd  | 110          |                |                       |            |            |
| 674  | Zúčtovanie rezerv   | 111          |                |                       |            |            |
| 678  | Ostatné mimoriadne výnosy   | 112          |                |                       |            |            |
| 679  | Zúčtovanie opravných položiek   | 113          |                |                       |            |            |
| 68   | Výnosy z transferov a rozpočtových príjmov v štátnych rozpočtových organizáciách a príspevkových organizáciách (r. 115 až r. 123)   | 114          |                |                       |            |            |
| 681  | Výnosy z bežných transferov zo štátneho rozpočtu  | 115          |                |                       |            |            |
| 682  | Výnosy z kapitálových transferov zo štátneho rozpočtu   | 116          |                |                       |            |            |
| 683  | Výnosy z bežných transferov od ostatných subjektov verejnej správy  | 117          |                |                       |            |            |
| 684  | Výnosy z kapitálových transferov od ostatných subjektov verejnej správy   | 118          |                |                       |            |            |
| 685  | Výnosy z bežných transferov od Európskej únie   | 119          |                |                       |            |            |
| 686  | Výnosy z kapitálových transferov od Európskej únie  | 120          |                |                       |            |            |
| 687  | Výnosy z bežných transferov od ostatných subjektov mimo verejnej správy   | 121          |                |                       |            |            |
| 688  | Výnosy z kapitálových transferov od ostatných subjektov mimo verejnej správy  | 122          |                |                       |            |            |
| 689  | Výnosy z odvodu rozpočtových príjmov  | 123          |                |                       |            |            |
| 69   | Výnosy z transferov a rozpočtových príjmov v obciach, vyšších územných celkoch a v rozpočtových organizáciách a príspevkových organizáciách zriadených obcou alebo vyšším územným celkom (r. 125 až r. 133) | 124          | 9 264,15       |                       | 9 264,15   | 11 959,99  |
| 691  | Výnosy z bežných transferov z rozpočtu obce alebo z rozpočtu vyššieho územného celku v rozpočtových organizáciách a príspevkových organizáciách zriadených obcou alebo vyšším územným celkom                | 125          |                |                       |            |            |
| 692  | Výnosy z kapitálových transferov z rozpočtu obce alebo z rozpočtu vyššieho územného celku v rozpočtových organizáciách a príspevkových organizáciách zriadených obcou alebo vyšším územným celkom           | 126          |                |                       |            |            |
| 693  | Výnosy samosprávy z bežných transferov zo štátneho rozpočtu a od iných subjektov verejnej správy  | 127          | 6 828,15       |                       | 6 828,15   | 9 199,99   |
| 694  | Výnosy samosprávy z kapitálových transferov zo štátneho rozpočtu a od iných subjektov verejnej správy   | 128          | 2 436,00       |                       | 2 436,00   | 2 128,00   |
| 695  | Výnosy samosprávy z bežných transferov od Európskej únie  | 129          |                |                       |            |            |
| 696  | Výnosy samosprávy z kapitálových transferov od Európskej únie   | 130          |                |                       |            | 0,00       |
| 697  | Výnosy samosprávy z bežných transferov od ostatných subjektov mimo verejnej správy  | 131          |                |                       |            | 632,00     |
| 698  | Výnosy samosprávy z kapitálových transferov od ostatných subjektov mimo verejnej správy   | 132          |                |                       |            |            |
| 699  | Výnosy samosprávy z odvodu rozpočtových príjmov   | 133          |                |                       |            |            |
| Účtová trieda 6<br>súčet (r. 065 + r. 069 + r. 074 + r. 079 + r. 083 + r. 090 + r. 100 + r. 109 + r. 114 + r. 124) |   | 134          | 331 118,29     |                       | 331 118,29 | 206 889,58 |
| Výsledok hospodárenia pred zdanením (r. 134 - r. 064) (+/-)  |   | 135          | 23 544,65      |                       | 23 544,65  | 21 498,46  |
| 591  | Splatná daň z príjmov   | 136          |                |                       |            |            |
| 595  | Dodatočne platená daň z príjmov   | 137          |                |                       |            |            |
| Výsledok hospodárenia po zdanení<br>r. 135 - (r. 136, r. 137) (+/-)  |   | 138          | 23 544,65      |                       | 23 544,65  | 21 498,46  |

Obec Veľká Lúka

# INDIVIDUÁLNA ÚČTOVNÁ ZÁVIERKA

k 31.12.2016

Priložené súčasti

- Súvaha Úč ROPO SFOV 1 - 01  
 Výkaz ziskov a strát Úč ROPO SFOV 2 - 01  
 Poznámky

Účtovná závierka:

- riadna  
 mimoriadna

Za obdobie

od Mesiac Rok do Mesiac Rok  
 0 1 2 0 1 6 1 2 2 0 1 6

IČO

3 5 6 6 0 0 7 4

Názov účtovnej jednotky

O b e c V e ľ k á L u k a

Sídlo účtovnej jednotky

Ulica a číslo

V e ľ k o l ú c k a 3 9

PSČ

9 6 2 3 1

Názov obce

V e ľ k á L u k a



Telefonne číslo

0 4 5 5 4 4 3 6 2 1

Faxové číslo

E-mailová adresa

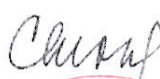
s t a r o s t a @ v e ľ k a l u k a s k

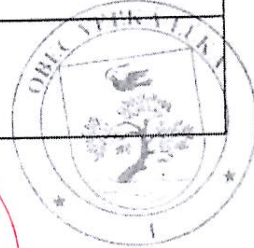
|   |  |
|---|--|
| Zostavená dňa   | 3 1 0 3 2 0 1 6  |
| Podpisový záznam štatutárneho organu alebo člena štatutameho organu účtovnej jednotky | <br><br> |

## Poznámky k 31.12.2016

### Čl. I Všeobecné údaje

#### 1. Identifikačné údaje účtovnej jednotky

|   |   |
|---|---|
| a)  |   |
| Názov účtovnej jednotky   | Obec Veľká Lúka   |
| Sídlo účtovnej jednotky   | Veľkolúcka 1219/39  |
| IČO   | 35660074  |
| Dátum zriadenia   | 01.01.96  |
| Spôsob zriadenia  | zo zákona č.369/1990 Zb.  |
| b) Právny dôvod na zostavenie účtovnej závierky                 | <input checked="" type="checkbox"/> riadna<br><input type="checkbox"/> mimoriadna |
| c) Účtovná jednotka je súčasťou súhrnného celku verejnej správy | <input checked="" type="checkbox"/> áno<br><input type="checkbox"/> nie           |

#### 2. Opis činnosti účtovnej jednotky

|                                  |   |
|----------------------------------|---|
| Hlavná činnosť účtovnej jednotky | Starostlivosť o všestranný rozvoj jej územia a o potreby jej obyvateľov |
|----------------------------------|---|

#### 3. Informácie o štatutárnych zástupcoch a organizačnej štruktúre účtovnej jednotky

|   |                        |
|---|------------------------|
| Štatutárny zástupca (meno a priezvisko)   | Ing. Andrea Chromeková |
| Zástupca starostu (meno a priezvisko)   | Viera Svoreňová        |
| Priemerný počet zamestnancov počas účtovného obdobia  | 7                      |
| Počet zamestnancov ku dňu, ku ktorému sa zostavuje účtovná závierka účtovnej jednotky z toho: | 9 z toho vedúcich 1    |
| - počet vedúcich zamestnancov   |                        |
| Organizačná štruktúra účtovnej jednotky:  |                        |

### Čl. II Informácie o účtovných zásadách a účtovných metódach

1. Účtovná závierka je zostavená za splnenia predpokladu nepretržitého pokračovania účtovnej jednotky vo svojej činnosti  áno  nie

2. Zmeny účtovných metód a účtovných zásad  
Účtovná jednotka zmenila účtovné metódy, účtovné zásady oproti predchádzajúcemu účtovnému obdobiu  áno  nie

#### 3. Spôsob ocenenia jednotlivých položiek

| Položky   | Spôsob oceňovania  |
|---|--------------------|
| a) dlhodobý nehmotný majetok nakupovaný                   | obstarávacou cenou |
| b) dlhodobý nehmotný majetok vytvorený vlastnou činnosťou | vlastnými nákladmi |

**Obec Veľká Lúka**

Poznámky individuálnej účtovnej závierky zostavenej k 31. decembru 2016

|  |  |
|--|--|
| c) dlhodobý hmotný majetok nakupovaný                                      | obstarávacou cenou   |
| d) dlhodobý hmotný majetok vytvorený vlastnou činnosťou                    | vlastnými nákladmi   |
| e) dlhodobý nehmotný majetok a dlhodobý hmotný majetok získaný bezodplatne | reálnou hodnotou   |
| f) dlhodobý finančný majetok   | obstarávacou cenou   |
| g) zásoby nakupované   | obstarávacou cenou   |
| h) zásoby vytvorené vlastnou činnosťou                                     | vlastnými nákladmi   |
| i) zásoby získané bezodplatne  | reálnou hodnotou   |
| j) pohľadávky  | menovitou hodnotou   |
| k) krátkodobý finančný majetok   | menovitou hodnotou   |
| l) časové rozlíšenie na strane aktív                                       | náklady budúcich období a príjmy budúcich období sa vykazujú vo výške, ktorá je potrebná na dodržanie zásady vecnej a časovej súvislosti s účtovným obdobím. |
| m) záväzky, vrátane dlhopisov, pôžičiek a úverov                           | menovitou hodnotou   |
| n) rezervy   | oceňujú sa v očakávanej výške záväzku  |
| o) časové rozlíšenie na strane pasív                                       | výdavky budúcich období a výnosy budúcich období sa vykazujú vo výške, ktorá je potrebná na dodržanie zásady vecnej a časovej súvislosti s účtovným obdobím. |
| p) deriváty pri nadobudnutí  | obstarávacou cenou   |

**4. Spôsob zostavenia odpisového plánu pre dlhodobý majetok, doba odpisovania, sadzby odpisov a odpisové metódy pri stanovení účtovných odpisov**

Odpisy dlhodobého nehmotného majetku a dlhodobého hmotného majetku sú stanovené tak, že sa vychádza z predpokladanej doby jeho užívania a predpokladaného priebehu jeho opotrebenia. Odpisovať sa začína prvý dňom mesiaca nasledujúceho po uvedení dlhodobého majetku do používania.

Účtovné odpisy sa zaokrúhľujú na celé eurá nahor.

Účtovná jednotka zaraďuje majetok do odpisových skupín v zmysle zákona č.595/2003 Z.z. o dani z príjmov v z.n.p. Ak účtovná jednotka nemôže zaradiť majetok do 1. – 5. odpisovej skupiny, individuálne prehodnotí odpisový plán konkrétneho majetku podľa špecifických podmienok používania.

| Predpokladaná doba užívania a odpisové sadzby sú stanovené takto: <b>Odpisová skupina</b> | Predpokladaná doba používania v rokoch | Ročná odpisová sadzba v % |
|---|--|---------------------------|
| 1   | 4 roky                                 | 1/4                       |
| 2   | 6 rokov                                | 1/6                       |
| 3   | 8 rokov                                | 1/8                       |
| 4   | 12 rokov                               | 1/12                      |
| 4   | 20 rokov                               | 1/20                      |
|   |  |                           |
|   |  |                           |

Drobný nehmotný majetok (DNM) od 0,01 Eur do 10,- Eur, ktorý podľa vnútorného predpisu účtovnej jednotky nie je dlhodobým nehmotným majetkom sa účtuje pri obstaraní do nákladov na účet 518 - Ostatné služby. DNM od 10,01 Eur do 33,- Eur sa účtuje pri obstaraní do nákladov na účet 518 - Ostatné služby a zaeviduje sa do operatívnotechnickej evidencie. DNM od 33,01 Eur do 2400,- Eur sa účtuje pri obstaraní do nákladov na účet 518 - Ostatné služby a na podsúvahovom účte.

## Obec Veľká Lúka

Poznámky individuálnej účtovnej závierky zostavenej k 31. decembru 2016

Drobný hmotný majetok (DHM) do 0,01 Eur do 10,- Eur ktorý podľa vnútorného predpisu účtovnej jednotky účtuje pri obstaraní do nákladov na účet 501 – Spotreba materiálu. DHM od 10,01 Eur do 33,- Eur sa účtuje pri obstaraní do nákladov na účet 501 – Spotreba materiálu a zaeviduje sa do operatívnotechnickej evidencie. DHM od 33,01 Eur do 1700,- Eur sa účtuje pri obstaraní do nákladov na účet 501 – Spotreba materiálu a na podsúvahovom účte.

### 5. Zásady pre zohľadnenie zníženia hodnoty majetku.

Prechodné zníženie hodnoty majetku sa vyjadruje opravnou položkou.

Účtovná jednotka tvorila opravné položky k

- |                                     |                              |   |
|-------------------------------------|------------------------------|---|
| - odpisovanému dlhodobému majetku   | <input type="checkbox"/> áno | <input checked="" type="checkbox"/> nie |
| - neodpisovanému dlhodobému majetku | <input type="checkbox"/> áno | <input checked="" type="checkbox"/> nie |
| - nedokončeným investíciám          | <input type="checkbox"/> áno | <input checked="" type="checkbox"/> nie |
| - dlhodobému finančnému majetku     | <input type="checkbox"/> áno | <input checked="" type="checkbox"/> nie |
| - zásobám                           | <input type="checkbox"/> áno | <input checked="" type="checkbox"/> nie |
| - pohľadávkam                       | <input type="checkbox"/> áno | <input checked="" type="checkbox"/> nie |

Účtovná jednotka tvorila opravné položky k pohľadávkam v rámci hlavnej činnosti, pri ktorých je riziko, že ich dlžník úplne alebo čiastočne nezaplatí, ak od splatnosti pohľadávky uplynula doba dlhšia ako:

|             |                  |       |  |
|-------------|------------------|-------|--|
| 12 mesiacov | najviac do výšky | 20 %  | menovitej hodnoty pohľadávky bez príslušenstva |
| 24 mesiacov | najviac do výšky | 50 %  | menovitej hodnoty pohľadávky bez príslušenstva |
| 36 mesiacov | najviac do výšky | 100 % | menovitej hodnoty pohľadávky bez príslušenstva |

Tvorba opravnej položky sa účtuje na ťarchu nákladov v prospech príslušného účtu opravných položiek. Opravné položky sa zúčtujú znížením v prospech výnosov a na ťarchu príslušného účtu opravných položiek, ak inventarizácia v nasledujúcom účtovnom období nepreukáže opodstatnenosť ich existencie alebo výšky, alebo ak pominuli dôvody ich existencie v priebehu účtovného obdobia.

### 6. Zásady pre vykazovanie transferov.

O nároku na dotácie zo štátneho rozpočtu sa účtuje, ak je takmer isté, že sa splnia všetky podmienky súvisiace s dotáciou a súčasne, že sa dotácia poskytne.

#### Bežný transfer

- prijatý od cudzích subjektov - sa zúčtuje do výnosov vo vecnej a časovej súvislosti s nákladmi
- prijatý od zriaďovateľa - sa zúčtuje do výnosov vo vecnej a časovej súvislosti s výdavkami
- poskytnutý cudzím subjektom - sa zúčtuje do nákladov po splnení podmienok
- poskytnutý vlastným subjektom - sa zúčtuje do nákladov pri poskytnutí transferu

#### Kapitálový transfer

- prijatý od cudzích subjektov - sa zúčtuje do výnosov vo vecnej a časovej súvislosti s nákladmi (napr. s odpismi, s opravnou položkou, so zostatkovou hodnotou vyradeného dlhodobého majetku).
- prijatý od zriaďovateľa - sa zúčtuje do výnosov vo vecnej a časovej súvislosti s nákladmi (napr. s odpismi, s opravnou položkou, so zostatkovou hodnotou vyradeného dlhodobého majetku).
- poskytnutý cudzím subjektom - sa zúčtuje do nákladov po splnení podmienok.
- poskytnutý vlastným subjektom - sa zúčtuje do nákladov vo vecnej a časovej súvislosti s nákladmi účtovanými v organizáciách v zriaďovateľskej pôsobnosti obce/mesta.

### 7. Spôsob prepočtu údajov v cudzích menách na menu euro.

## Obec Veľká Lúka

Poznámky individuálnej účtovnej závierky zostavenej k 31. decembru 2016

Majetok a záväzky vyjadrené v cudzej mene sa ku dňu uskutočnenia účtovného prípadu prepočítavajú na menu euro referenčným výmenným kurzom určeným a vyhláseným Európskou centrálnou bankou alebo Národnou bankou Slovenska v deň predchádzajúci dňu uskutočnenia účtovného prípadu.

Na ocenenie prírastku cudzej meny nakúpenej za euro sa použije kurz, za ktorý bola táto cudzia mena nakúpená.

Na úbytok rovnakej cudzej meny v hotovosti alebo z devízového účtu sa na prepočet cudzej meny na eurá použije referenčný výmenný kurz určený a vyhlásený Európskou centrálnou bankou alebo Národnou bankou Slovenska v deň predchádzajúci dňu uskutočnenia účtovného prípadu.

Majetok a záväzky vyjadrené v cudzej mene (okrem prijatých a poskytnutých preddavkov) sa ku dňu, ku ktorému sa zostavuje účtovná závierka, prepočítavajú na menu euro referenčným výmenným kurzom určeným a vyhláseným Európskou centrálnou bankou alebo Národnou bankou Slovenska v deň, ku ktorému sa zostavuje účtovná závierka, a účtujú sa s vplyvom na výsledok hospodárenia.

Prijaté a poskytnuté preddavky v cudzej mene prostredníctvom účtu vedeného v tejto cudzej mene sa prepočítavajú na menu euro referenčným výmenným kurzom určeným a vyhláseným Európskou centrálnou bankou alebo Národnou bankou Slovenska v deň predchádzajúci dňu uskutočnenia účtovného prípadu. Ku dňu, ku ktorému sa zostavuje účtovná závierka, sa už neprepočítavajú.

Prijaté a poskytnuté preddavky v cudzej mene na účet zriadený v eurách a z účtu zriadeného v eurách sa prepočítavajú na menu euro kurzom, za ktorý boli tieto hodnoty nakúpené alebo predané. Ku dňu, ku ktorému sa zostavuje účtovná závierka, sa už neprepočítavajú.

### Čl. III

#### Informácie o údajoch na strane aktív súvahy

##### A Neobežný majetok

##### 1. Dlhodobý nehmotný majetok a dlhodobý hmotný majetok

##### a) prehľad o pohybe dlhodobého majetku (tabuľka č.1)

Textová časť k tabuľke č.

V tabuľke č.1 je vykázaný stav majetku obce Veľká Lúka k 31.12.2016. Obec podľa uvedených hodnôt účtovala len o odpisoch svojho majetku. V roku 2016 nezaradila žiadny majetok.

##### b) spôsob a výška poistenia dlhodobého nehmotného majetku a dlhodobého hmotného majetku

| Spôsob poistenia                  | Výška poistenia |
|-----------------------------------|-----------------|
| Požiarné nebezpečia:              |                 |
| - budovy                          | 117,16 Eur      |
| - prevádzkovo-obehodné zariadenia | 1,64 Eur        |
| Živelné nebezpečia                | 1,60 Eur        |
| Voda z vodovod. Zariadení         | 1,60 Eur        |
| Krádež, lúpež, vandalizmus        | 37,86 Eur       |
| Všeobecná zodpovednosť            | 54,- Eur        |

##### c) zriadenie záložného práva na dlhodobý hmotný majetok alebo obmedzenie práva nakladať s dlhodobý majetok: obec nemá v evidencii zriadené záložné právo

##### d) opis a hodnota dlhodobého majetku vo vlastníctve účtovnej jednotky alebo v správe účtovnej jednotky brutto/netto

| Majetok,<br>ku ktorému má účtovná jednotka vlastnícke právo | Suma                |
|---|---------------------|
| Pozemky   | 10331,48/10331,48   |
| Budovy, stavby  | 264818,93/106436,83 |
| Stroje, prístroje, zariadenia, inventár                     | 127888,67/76373,57  |
| Dopravné prostriedky  | 5749,62/0           |
| Drobný dlhodobý hmotný majetok                              |                     |
| Obstaranie dlhodobého hmotného majetku                      |                     |

## Obec Veľká Lúka

Poznámky individuálnej účtovnej závierky zostavenej k 31. decembru 2016

Spolu:

### 2. Dlhodobý finančný majetok

#### a) prehľad o pohybe dlhodobého finančného majetku - tabuľka č.1

Stav dlhodobého finančného majetku na účtoch 061 a 063 je oproti minulého účtovného obdobiu nezmenený.

#### 3. Majetkové podiely účtovnej jednotky v iných spoločnostiach

Informácia o spoločnostiach, v ktorých má účtovná jednotka majetkový podiel (riadky 025 až 026 súvahy): Obec nemá majetkový podiel.

#### 4. Dlhové cenné papiere a realizovateľné cenné papiere, dlhodobé pôžičky a ostatný dlhodobý finančný majetok

a) dlhové cenné papiere držané do splatnosti a realizovateľné cenné papiere (riadky 027 až 028 súvahy):  
Obec nemá cenné papiere.

b) dlhodobé pôžičky (riadky 029 až 030 súvahy):  
Obec nemá dlhodobé pôžičky.

c) významné položky ostatného dlhodobého finančného majetku (riadok 031 súvahy):

| Významné položky ostatného DFM             | Hodnota k 31.12.2016 | Hodnota 31.12.2015 |
|--|----------------------|--------------------|
| Stredoslovenská vodárenská spoločnosť a.s. | 73746,-              | 73746,-            |
|  |                      |                    |
|  |                      |                    |

### B Obežný majetok

#### 1. Zásoby

Obec nemá zásoby.

#### 2. Pohľadávky

a) opis významných pohľadávok podľa jednotlivých položiek súvahy

| Pohľadávky                       | Riadok súvahy | Hodnota pohľadávok | Opis                                |
|----------------------------------|---------------|--------------------|-------------------------------------|
| 318 - pohľadávky z nedaň príjmov | 068           | 2883,96            | Pohľadávky za nájom a energie       |
| 319- pohľadávky daňové           | 069           | 3583,16            | Pohľadávky za komunálny odpad, dane |
|                                  |               |                    |                                     |
|                                  |               |                    |                                     |

b) vývoj opravnej položky k pohľadávkam - tabuľka č.3  
Obec nemá.

c) pohľadávky podľa doby splatnosti (riadky 048 a 060 súvahy) - tabuľka č.4  
Textová časť k tabuľke č.4

Obec Veľká Lúka nemá dlhodobé pohľadávky k 31.12.2016

d) pohľadávky podľa zostatkovej doby splatnosti (riadky 048 a 060 súvahy) - tabuľka č.4  
So splatnosťou väčšou ako 365 dní obec eviduje pohľadávky voči daňovníkom za komunálny odpad a dane v hodnote 1714,81 €.

#### 3. Finančný majetok

a) opis významných zložiek krátkodobého finančného majetku

| Krátkodobý finančný majetok | Zostatok k 31.12.2016 |
|-----------------------------|-----------------------|
| Pokladnica                  | 424,06                |
| Bankové účty                | 306567,25             |
|                             |                       |

## Obec Veľká Lúka

Poznámky individuálnej účtovnej závierky zostavenej k 31. decembru 2016

### 4. Časové rozlíšenie

Významné položky časového rozlíšenia **nákladov budúcich období a príjmov budúcich období**

| Opis jednotlivých významných položiek časového rozlíšenia | Zostatok k 31.12.2016 | Zostatok k 31.12.2015 |
|---|-----------------------|-----------------------|
| Náklady budúcich období spolu z toho:                     |                       |                       |
| - obec  | 0,00                  | 331,41                |
|   |                       |                       |

### Čl. IV

#### Informácie o údajoch na strane pasív súvahy

#### A Vlastné imanie - tabuľka č.5

| Názov položky         | Opis jednotlivých položiek a opis zmien jednotlivých položiek vlastného imania, najmä zmeny oceňovacích rozdielov, opravy významných chýb minulých rokov |
|-----------------------|--|
| Zostatok k 31.12.2015 | 600845,89  |
| Prírastok             |  |
| Úbytok                | 13943,66   |
| Zostatok k 31.12.2016 | 586575,48  |
|                       |  |

#### B Záväzky

##### 1. Rezervy - tabuľka č.6-7

Predpokladaný rok použitia rezerv a opis významných položiek rezerv

| Názov položky / Suma v € | Predpokladaný rok použitia |
|--------------------------|----------------------------|
| Rezerva na audit         | 2017                       |
| 650,-                    |                            |

##### 2. Záväzky podľa doby splatnosti

a) záväzky podľa **doby splatnosti** (riadky 140 a 151 súvahy) - tabuľka č.8

Obec eviduje záväzky vo výške 43892,92 €, ktoré sú v porovnaní s minulým rokom vyššie z dôvodu neuhradených faktúr za prístavbu Materskej školy.

(jedná sa o záväzky zo SF, záväzky voči dodávateľom, zamestnancom, ZP, SP a DÚ).

b) záväzky podľa **zostatkovej doby splatnosti** (riadky 140 a 151 súvahy) - tabuľka č.8

Obec zo zostatkovou dobou splatnosti do jedného roka eviduje záväzky vo výške 43.135,59€, záväzky dlhodobé zo sociálneho fondu vo výške 757,33 €.

##### c) popis významných položiek záväzkov

| Záväzok                                     | Hodnota záväzku k 31.12.2016 v € | Hodnota záväzku k 31.12.2015 v € | Opis   |
|---|----------------------------------|----------------------------------|--|
| Záväzok so SF (účet 472)                    | 757,33                           | 70,48                            | Záväzky zo sociálneho fondu  |
| Krátkodobé záväzky (úč.321,379,331,336,342) | 43125,14                         | 7369,11                          | Záväzky voči dodávateľom –faktúry za prístavbu MŠ, voči zamestnancom a poisťovniam |

### 3. Časové rozlíšenie

a) popis významných položiek časového rozlíšenia **výdavkov budúcich období a výnosov budúcich období**

| Popis významnej položky časového rozlíšenia | Zostatok k 31.12.2016 | Zostatok k 31.12.2015 |
|---|-----------------------|-----------------------|
| Výnosy budúcich období spolu z toho:        | 176601,53             | 109.985,55            |
| - obec - verejné osvetlenie                 | 75565,98              |                       |

## Obec Veľká Lúka

Poznámky individuálnej účtovnej závierky zostavenej k 31. decembru 2016

### Čl. V

#### Informácie o výnosoch a nákladoch

##### 1. Výnosy - popis a výška významných položiek výnosov

| Popis /číslo účtu a názov/   | Suma k 31.12.2016 | Suma k 31.12.2015 |
|--|-------------------|-------------------|
| <b>a) tržby za vlastné výkony a tovar</b>  |                   |                   |
| 602 - Tržby z predaja služieb  | 18133,18          | 13847,21          |
| <b>b) daňové a colné výnosy a výnosy z poplatkov</b>   |                   |                   |
| 632 - Daňové výnosy samosprávy   | 183857,93         | 153088,50         |
| 633 - Výnosy z poplatkov   | 16920,80          | 17311,33          |
| <b>c) Ostatné výnosy prevádzkovej činnosti</b>   |                   |                   |
| 648 - ostatné výnosy z prevádzkovej činnosti   | 84931,41          | 8818,22           |
| <b>d) finančné výnosy</b>  |                   |                   |
| 662 - Úroky  | 3370,62           | 335,10            |
| <b>e) výnosy z transferov a rozpočtových príjmov v obciach, VÚC a v RO a PO zriadených obcou alebo VÚC</b> |                   |                   |
| 693 - Výnosy samosprávy z bežných transferov zo ŠR   | 6828,15           | 9199,99           |
| 694 - Výnosy samosprávy z kapitálových transferov zo ŠR  | 2436,00           | 2128,00           |

##### 2. Náklady - popis a výška významných položiek nákladov

| Popis /číslo účtu a názov/   | Suma k 31.12.2016 | Suma k 31.12.2015 |
|--|-------------------|-------------------|
| <b>a) spotrebované nákupy</b>  |                   |                   |
| 501 - Spotreba materiálu   | 183429,62         | 13136,45          |
| 502 - Spotreba energie   | 803               | 16386,53          |
| <b>b) služby</b>   |                   |                   |
| 511 - Opravy a udržiavanie   | 408,61            | 22478,91          |
| 512 - Cestovné   | 0,00              | 7,36              |
| 513 - Náklady na reprezentáciu   | 0,00              | 0,00              |
| 518 - Ostatné služby   | 6904,61           | 23469,36          |
| <b>c) osobné náklady</b>   |                   |                   |
| 521 - Mzdové náklady   | 63977,69          | 62234,09          |
| 524 - Zákonne sociálne náklady   | 22573,81          | 21633,06          |
| 527 - Zákonne sociálne náklady   | 1297,07           | 1481,41           |
| <b>d) dane a poplatky</b>  |                   |                   |
| 538 - Ostatné dane a poplatky  | 0,00              | 0,00              |
| <b>e) odpisy, rezervy a opravné položky</b>  |                   |                   |
| 551 - Odpisy DNM a DHM   | 26708,30          | 13394,79          |
| <b>f) finančné náklady</b>   |                   |                   |
| 568 - Ostatné finančné náklady   | 228,18            | 1165,01           |
| <b>g) náklady na transfery a náklady z odvodov príjmov</b>                         |                   |                   |
| 585 - Náklady na transfery z rozpočtu obce, VÚC ostatným subjektom verejnej správy |                   | 1905,12           |
| 586 - Náklady na transfery z rozpočtu obce, VÚC subjektov mimo verejnej správy     | 0,00              | 3403,00           |

### Čl. VI

#### Informácie o údajoch na podsúvahových účtoch

Obec eviduje na podsúvahe pohľadávku AG vo výške 17 792,75, z ktorej nám správca konkurznej podstaty uhradil v roku 2016 13 376,50 €.

## **Obec Veľká Lúka**

Poznámky individuálnej účtovnej závierky zostavenej k 31. decembru 2016

---

### **Čl. VII**

#### **Informácie o iných aktívach a iných pasívach**

Obec neeviduje.

### **Čl. VIII**

#### **Informácie o spriaznených osobách a o ekonomických vzťahoch účtovnej jednotky a spriaznených osôb**

Obec neeviduje.

### **Čl. IX**

#### **Informácie o rozpočte a hodnotenie plnenia rozpočtu**

##### **Informácie o rozpočte a hodnotenie plnenia rozpočtu - tabuľka č.12-14**

Textová časť k tabuľke č.12-14:

Rozpočet obce Veľká Lúka bol schválený obecným zastupiteľstvom dňa 12.12.2015 uznesením č. 77.

Zmeny rozpočtu:

- prvá zmena schválená dňa 1.4.2016 uznesením č. 13/2016
- druhá zmena schválená dňa ..09.09.2016.... uznesením č. 33/2016
- tretia zmena schválená dňa ...28.10.2016.... uznesením č. 41/2016

**Výška dlhu** podľa § 17 ods. 7 -8 zákona č.583/2004 Z.z. o rozpočtových pravidlách územnej samosprávy a o zmene a doplnení niektorých zákonov v z.n.p. za bežné účtovné obdobie a bezprostredne predchádzajúce účtovné obdobie - tabuľka č.15. – obec neeviduje.

### **Čl. X**

#### **Informácie o skutočnostiach, ktoré nastali po dni, ku ktorému sa zostavuje účtovná závierka do dňa zostavenia účtovnej závierky**

Ku dňu zostavenia účtovnej závierky t.j. k 31.12.2016 do dňa zostavenia účtovnej závierky v účtovnej jednotke nenastali také udalosti, ktoré by si vyžadovali zverejnenie alebo vykázanie v účtovnej závierke za rok 2016.