

# ***VÝROČNÁ SPRÁVA***

***spoločnosti PURUS, spol. s r.o.***

***za rok 2016***

## Obsah

ZÁKLADNÉ INFORMÁCIE SPOLOČNOSTI .....	- 3 -
EKONOMICKÉ UKAZOVATELE .....	- 5 -
OSTATNÉ DOPLŇUJÚCE INFORMÁCIE .....	- 9 -
VÝHLAD SPOLOČNOSTI DO ROKU 2017 .....	- 9 -

Vyhotovená dňa : 1 .12. 2017

podpis člena štatutárneho orgánu

Mgr. Miloš Pagáč .....

Zdeňka Pagáčová .....

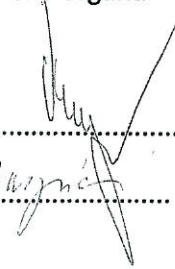

## **ZÁKLADNÉ INFORMÁCIE SPOLOČNOSTI**

**Spoločnosť PURUS**, spol. s r. o. bola založená dňa 23.01.1996 zápisom do obchodného registra vedeného Okresným súdom Trenčín.

Názov spoločnosti : PURUS, spol. s r.o.

Právna forma : Spoločnosť s ručením obmedzeným

Základné imanie : 6 640,00 Eur

IČO : 31643451

DIČ : 20206211538

IČDPH : SK2020611538

Registrácia : Dňa 23.01.1996 bola zapísaná do Obchodného registra vedenom na Okresnom súde Trenčín, oddiel Sro, vložka 3250/R

Sídlo spoločnosti : Pod Lachovcom 1727/55, 020 01 Púchov

### **Hlavným predmetom činnosti je:**

1. maloobchod s liekmi a zdravotníckym materiálom
2. veľkoobchod v rozsahu voľných živností a . maloobchod v rozsahu voľných živností
3. prenájom kancelárskych strojov a zariadení vrátane elektronických zariadení na spracovanie údajov
4. liečebno-preventívna starostlivosť v neštátnom zdravotníckom zariadení v odbore lekárenstvo
5. prenájom nehnuteľností spojený s prenájomom zariadenia interiéru

### **Organizácia spoločnosti:**

Štatutárne orgány spoločnosti

Mgr. Miloš Pagáč – konateľ spoločnosti

Zdeňka Pagáčová - konateľ spoločnosti

Podiel spoločníkov na základnom imaní spoločnosti spolu s údajmi o ich hlasovacích právach je nasledovný:

spoločník	výška podielu na základom imaní		
	v €	%	hlas.práva
Mgr. Miloš Pagáč	3 320,00	50	50
Zdeňka Pagáčová	3 320,00	50	50

Spoločnosť zastupujú a za ňu podpisujú konatelia, každý samostatne.

Z hľadiska hierarchie a organizácie riadenia je kľúčovým dokumentom organizačná štruktúra spoločnosti PURUS, spol. s r. o., ktorú predstavujeme na nasledovnej vizualizácii.

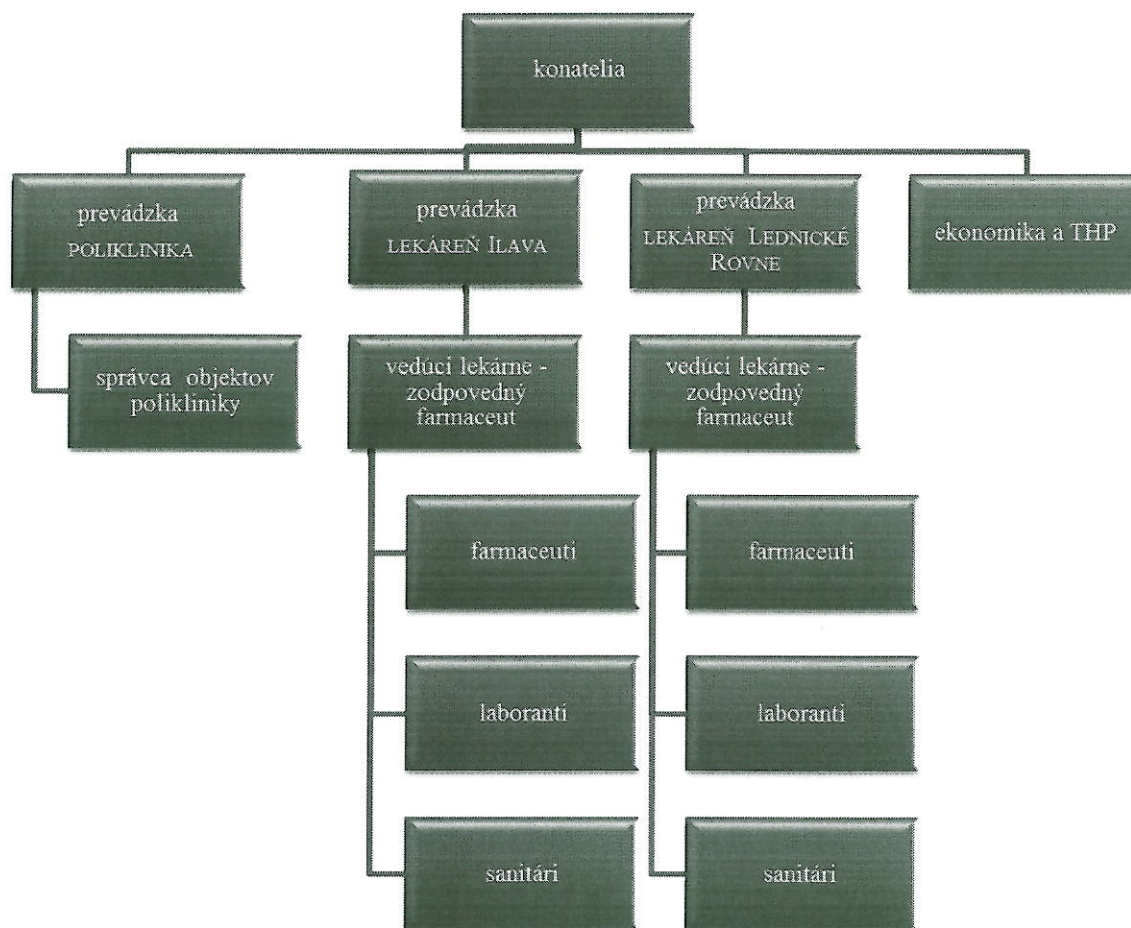

**Informácia o počte zamestnancov:**

Rok (stav k 31.12.)	Sledované kategórie		
	muži	ženy	spolu
2016	2		
2015	2	17	19
2014	2	17	19

## ***EKONOMICKÉ UKAZOVATELE***

### ***Prehľad o pohybe DNM a DHM***

Spoločnosť v roku 2016

- neobstarala a ani neeviduje dlhodobý nehmotný majetok
- bola zvýšená hodnota budovy polikliniky v Ilave, prešla obnovou a bola zateplená v sume 46 780€
- obstarala nové auto značky BMW v sume 94 373€, ktoré zatiaľ nezaradila
- vynaložila výdavky na začatie výstavby parkovacích plôch pri poliklinike v Ilave v sume 6 456 €
- obstarala a zaradila kamerový systém v poliklinike Ilava v sume 3 873€
- vyradila z evidencie z dôvodu predaja úžitkové vozidlo Audi A6 PU662AO

### ***Hospodárenie v roku 2016***

Spoločnosť nevlastní žiadny kapitálový podiel v iných spoločnostiach. V zahraničí nemá organizačnú zložku. Po ukončení obdobia nenastali žiadne udalosti osobitného významu.

Proti spoločnosti nie sú vedené žiadne súdne spory, nie je začatá žiadna exekúcia a žiaden výkon rozhodnutia podľa osobitných predpisov. Všetky záväzky voči Sociálnej poisťovni, zdravotným poisťovňam a voči Finančnej správe sú plnené v čase splatnosti.

Náklady na činnosť v oblasti výskumu a vývoja spoločnosť nevynaložila.

Vzhľadom k tomu, že spoločnosť zabezpečuje triedenie a likvidáciu odpadu podľa príslušných predpisov, možné konštatovať, že činnosť spoločnosti nemá negatívny dopad na životné prostredie.

Podľa účtovnej závierky overenej audítorom Ing. Jozefom Chalánym dňa 31. 05. 2017 zostavenej k 31. 12. 2016 spoločnosť dosiahla hospodársky výsledok - zisk vo výške + 260 582 EUR. Na základe Valného zhromaždenia zo dňa 23. 06. 2017 sa konatelia spoločnosti rozhodli čistý zisk za rok 2016 rozdeliť ako podiely na zisku konateľom spoločnosti a uvedený VH zisk bude preúčtovaný na účet 364010 ako záväzok voči spoločníkom.

Účtovná závierka bola spracovaná za predpokladu pokračovania činnosti, ako riadna účtovná závierka za účtovné obdobie od 1.1.2016 do 31.12.2016 podľa platných slovenských právnych predpisov, Zákona o účtovníctve č. 431/2002 Z. z. v znení neskorších predpisov a Postupov účtovania v podvojnóm účtovníctve

### **Charakteristika spoločnosti**

Hlavnou činnosťou spoločnosti je maloobchod s liekmi, zdravotníckym materiálom a s doplnkovým sortimentom lekární. Spoločnosť má dve prevádzky lekární. Lekáreň PURUS v Ilave a lekáreň PURUS filiálka Lednické Rovne. Spoločnosť vlastní budovu polikliniky, ktorá poskytuje zdravotnícke služby pre spádovú oblasť mesta Ilava s príľahlými obcami. Poskytovanie zdravotníckych služieb je založené na **prevádzke súkromných ambulancií koncentrovaných v dvoch navzájom prepojených objektoch**, ktorých vlastníkom je spoločnosť. Napriek skutočnosti, že **spoločnosť PURUS, spol. s r. o. má v predmete podnikania výkon činností spojených s liečebno-preventívnou starostlivosťou v neštátnom zdravotníckom zariadení v odbore lekárenstvo je v prípade polikliniky iba vlastníkom objektov**, v ktorých je zdravotná starostlivosť poskytovaná. **Samotné výkony zabezpečujú súkromní lekári**, na základe zmlúv s jednotlivými zdravotnými poisťovňami. Najviac ziskovou činnosťou spoločnosti je prevádzka dvoch lekární (lekáreň v Ilave v bezprostrednej blízkosti polikliniky, lekáreň v Lednických Rovniach).

Spoločnosť obchoduje prevažne s rovnakými dodávateľmi liekov ako aj doplnkovým sortimentom lekární. Podľa potreby zákazníka vyhľadáva aj nových dodávateľov podľa ponuky sortimentu. Hlavnými dodávateľmi lekární sú spoločnosť Medart, spol. s r.o., Phoenix Zdravotné zásobovanie, a. s., Unimed spol. s r. o., Unipharma 1.slovenská lekárnícká akciová spoločnosť.

Najväčšími odberateľmi sú zdravotné poisťovne. Nakoľko predaj liekov a zdravotníckych pomôcok pre občanov, sú preplácané na základe receptov príslušnými zdravotnými poisťovňami Dôvera ZP, Všeobecná Zdravotná poisťovňa a Union ZP.

Predaj doplnkového sortimentu občanom predstavuje pre spoločnosť zhruba 37% z celkového objemu tržieb. Prehľad tržieb za jednotlivé lekárne sú zobrazené v jednotlivých tabuľkách a grafoch.

### **Prehľad ekonomických ukazovateľov spoločnosti**

Porovnanie vybraných ukazovateľov z individuálnej účtovnej závierky

Hodnotenie podľa výkazu Ziskov a strát v €

	<b>Rok 2016</b>	<b>Rok 2015</b>
Tržby z predaja tovaru	3 885 268	3 897 993
Tržby z predaja služieb	83 398	79 140
Tržby z predaja DHM	200	
Výrobná spotreba (spotreba tovaru, materiálu, služieb)	3 479 640	3 509 694
Pridaná hodnota	489 026	467 439
Osobné náklady	299 507	295 368
Dane a poplatky	2 484	2 599
Odpisy hmotného majetku	134 887	52 624
Ostatné výnosy z hosp.činnosti	102 220	25 005
Ostatné náklady na hosp.činnosti	5 821	3 254
<b>VH z hospodárskej činnosti</b>	<b>148 747</b>	<b>138 599</b>
Výnosové úroky	17	30
Nákladové úroky	908	2 026
Ostatné náklady na finč.činnosť	1 243	1 664
Ostatné výnosy z finanč.činnosti	187 999	185 964
<b>VH z finančnej činnosti</b>	<b>185 865</b>	<b>182 304</b>
VH za účt. obdobie pred zdanením /zisk/	334 612	320 903
<b>VH za účt. obdobie po zdanení/zisk/</b>	<b>260 582</b>	<b>250 339</b>

**Prehľad tržieb lekárne Purus Ilava rozdelený na obrat v hotovosti a fakturácia na poisťovne r roku 2016**

Obrat/Mesiac/IL	I.	II.	III.	IV.	V.	VI.	VII.	VIII.	IX.	X.	XI.	XII.	SPOLU
<b>Mesačný obrat</b>	208 109,27	227 362,49	221 827,83	221 313,39	218 386,75	223 732,44	183 823,08	202 343,85	216 718,84	217 349,83	233 703,37	237 515,63	<b>2 612 188,77</b>
<b>Základ DPH</b>	187 626,58	205 055,36	200 126,09	199 612,19	196 772,74	201 786,32	166 809,27	182 471,90	195 491,04	196 111,54	210 862,19	214 110,72	<b>2 355 835,92</b>
<b>Obrat v hotovosti</b>	77 988,81	83 761,44	77 541,15	80 086,48	79 870,99	74 924,51	83 729,79	68 878,09	74 554,37	79 304,99	81 451,95	90 522,68	<b>932 415,25</b>
<b>Základ DPH</b>	69 534,59	74 720,33	69 173,27	71 481,98	71 018,18	66 739,82	56 804,31	61 339,28	66 468,71	70 793,68	72 673,02	80 694,17	<b>831 419,34</b>
<b>K fakturácii na poisťovne</b>	130 120,46	143 601,05	144 286,68	141 226,91	138 715,76	148 807,93	120 093,29	133 465,76	142 164,47	138 044,84	152 251,42	146 992,95	<b>1 679 771,52</b>
<b>Základ DPH</b>	118 091,97	130 335,03	130 952,82	128 150,21	125 754,58	135 046,50	109 004,96	121 132,62	129 024,33	125 317,86	138 169,17	133 416,55	<b>1 524 416,58</b>

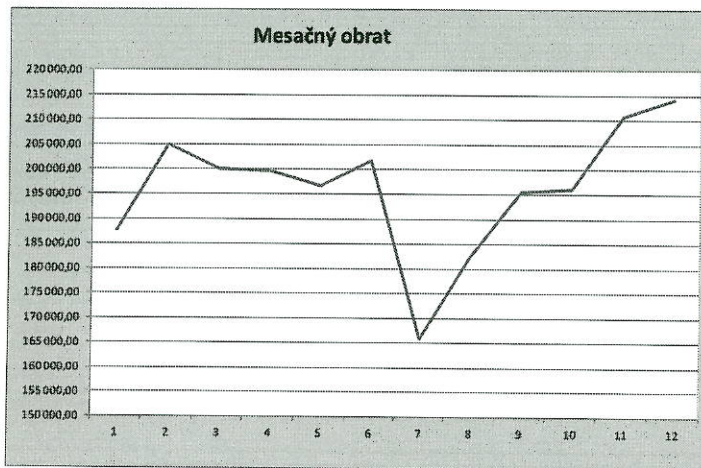

**Prehľad tržieb lekárne Purus filiálka Lednické Rovne rozdelený na obrat v hotovosti a fakturácia na poisťovne r roku 2016**

Obrat/Mesiac/LR	I.	II.	III.	IV.	V.	VI.	VII.	VIII.	IX.	X.	XI.	XII.	SPOLU
<b>Mesačný obrat</b>	96 847,00	93 133,35	99 787,41	101 439,28	93 839,90	97 581,30	81 834,33	89 902,87	88 083,90	98 016,72	93 778,13	95 221,02	<b>1 129 465,21</b>
<b>Základ DPH</b>	87 313,24	83 897,06	89 919,64	91 379,88	84 499,91	88 025,68	73 657,86	80 991,13	79 249,99	88 362,55	84 429,43	85 657,72	<b>1 017 384,09</b>
<b>Obrat v hotovosti</b>	38 223,40	41 480,29	41 043,65	40 533,62	40 918,86	37 767,01	30 932,53	35 886,89	35 367,04	41 138,23	39 938,84	43 447,10	<b>466 677,46</b>
<b>Základ DPH</b>	34 168,23	37 059,55	36 637,57	36 202,76	36 514,99	33 736,24	27 564,32	32 002,60	31 521,81	36 776,51	35 663,62	38 736,16	<b>416 584,36</b>
<b>K fakturácii na poisťovne</b>	58 623,60	51 653,06	58 743,76	60 905,66	52 921,04	59 814,29	50 901,80	54 015,98	52 716,86	56 878,49	53 839,29	51 773,92	<b>662 787,75</b>
<b>Základ DPH</b>	53 145,01	46 837,51	53 282,07	55 177,12	47 984,92	54 289,44	46 093,54	48 988,53	47 726,18	51 586,04	48 765,81	46 921,56	<b>600 799,73</b>

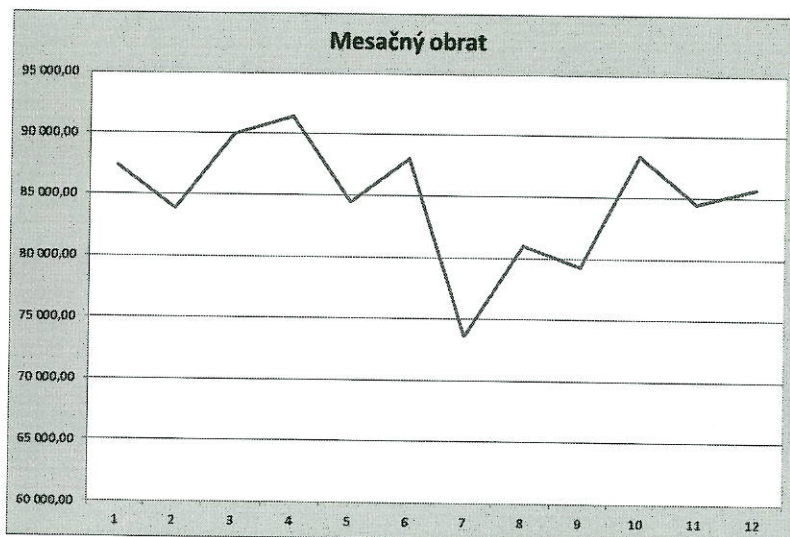

## ***OSTATNÉ DOPLŇUJÚCE INFORMÁCIE***

K dátumu zostavenia výročnej správy spoločnosti nebola vyplatená čiastka nenávratného finančného príspevku v zmysle podpísanej zmluvy z roku 2015 na projekt **Modernizácia polikliniky PURUS, spol. s r. o. v Ilave** a to vo výške **57.604,23€**.

### ***Udalosti osobitného významu, ktoré nastali po skončení účtovného obdobia, za ktoré sa vyhotovuje výročná správa***

Vedenie spoločnosti prehlasuje, že po skončení účtovného obdobia 2016 nenastali žiadne udalosti osobitného významu.

## ***VÝHLAD SPOLOČNOSTI DO ROKU 2017***

Spoločnosť začala koncom roka 2016 s budovaním parkovacích plôch pri poliklinike Ilava a v roku 2017 to plánuje dokončiť.

V roku 2017 spoločnosť predpokladá rovnaký objem tržieb ako v roku 2016, aj keď ponuka doplnkového sortimentu v zdravotníctve sa neustále mení a rozrastá.