

*Správa nezávislého audítora  
k účtovnej závierke a výročnej správe*

*a Výročná správa*

*DAISY - ELEKTRO, spol. s r. o.*

*Účtovná závierka a Výročná správa*

*k 31.12.2016*

**SPRÁVA NEZÁVISLÉHO AUDÍTORA**  
Spoločníkom spoločnosť DAISY – ELEKTRO, spol. s r. o.

**Správa z auditu účtovnej závierky**

Podmienený názor

Uskutočnila som audit účtovnej závierky spoločnosti DAISY – ELEKTRO, spol. s r. o. (ďalej len Spoločnosť“), ktorá obsahuje súvahu k 31. decembru 2016, výkaz ziskov a strát za rok končiaci sa k uvedenému dátumu, a poznámky, ktoré obsahujú súhrn významných účtovných zásad a účtovných metód.

Podľa môjho názoru, okrem vplyvu skutočnosti opísanej v odseku Základ pre podmienený názor, priložená účtovná závierka poskytuje pravdivý a verný obraz finančnej situácie spoločnosti k 31. decembru 2016 a hospodárenia za rok končiaci sa k uvedenému dátumu podľa zákona č. 431/2002 Z. z. o účtovníctve v znení neskorších predpisov (ďalej len „zákon o účtovníctve“).

Základ pre podmienený názor

Pretože som bola vymenovaná za audítora Spoločnosti počas roka 2017, nemohla som sa zúčastniť fyzickej inventúry zásob k 31. decembru 2016 alebo sa ubezpečiť o množstvách týkajúcich sa daných zásob alternatívnym spôsobom. Keďže začiatkový stav zásob ovplyvňuje výsledok hospodárenia z prevádzkovej činnosti, nemohla som zistiť, či by úpravy výsledku hospodárenia z prevádzkovej činnosti a začiatkového stavu nerozdeleného zisku minulých období boli za rok 2016 potrebné. Finančné výkazy za bezprostredne predchádzajúce obdobie končiace sa 31. decembra 2015 neboli auditované, pretože Spoločnosť podľa zákona o účtovníctve za toto obdobie nemala povinnosť auditu.

Audit som vykonala podľa medzinárodných audítorských štandardov (International Standards on Auditing, ISA). Moja zodpovednosť podľa týchto štandardov je uvedená v odseku Zodpovednosť audítora za audit účtovnej závierky. Od Spoločnosti som nezávislá podľa ustanovení zákona č. 423/2015 o štatutárnom audite a o zmene a doplnení zákona č. 431/2002 Z. z. o účtovníctve v znení neskorších predpisov (ďalej len „zákon o štatutárnom audite“) týkajúcich sa etiky, vrátane Etického kódexu audítora, relevantných pre môj audit účtovnej závierky a splnila som aj ostatné požiadavky týchto ustanovení týkajúcich sa etiky. Som presvedčená, že audítorské dôkazy, ktoré som získala, poskytujú dostatočný a vhodný základ pre môj podmienený názor.

Zodpovednosť štatutárneho orgánu za účtovnú závierku

Štatutárny orgán je zodpovedný za zostavenie tejto účtovnej závierky tak, aby poskytovala pravdivý a verný obraz podľa zákona o účtovníctve a za tie interné kontroly, ktoré považuje za potrebné na zostavenie účtovnej závierky, ktorá neobsahuje významné nesprávnosti, či už v dôsledku podvodu alebo chyby.

Pri zostavovaní účtovnej závierky je štatutárny orgán zodpovedný za zhodnotenie schopnosti Spoločnosti nepretržite pokračovať vo svojej činnosti, za opísanie skutočností týkajúcich sa nepretržitého pokračovania v činnosti, ak je to potrebné, a za použitie predpokladu nepretržitého pokračovania v činnosti v účtovníctve, ibaže by mal v úmysle Spoločnosť zlikvidovať alebo ukončiť jej činnosť, alebo by nemal inú realistickú možnosť než tak urobiť.

### Zodpovednosť audítora za audit účtovnej závierky

Mojou zodpovednosťou je získať primerané uistenie, či účtovná závierka ako celok neobsahuje významné nesprávnosti, či už v dôsledku podvodu alebo chyby, a vydať správu audítora, vrátane názoru. Primerané uistenie je uistenie vysokého stupňa, ale nie je zárukou toho, že audit vykonaný podľa medzinárodných audítorských štandardov vždy odhalí významné nesprávnosti, ak také existujú. Nesprávnosti môžu vzniknúť v dôsledku podvodu alebo chyby a za významné sa považujú vtedy, ak by sa dalo odôvodnene očakávať, že jednotlivo alebo v súhrne by mohli ovplyvniť ekonomické rozhodnutia používateľov, uskutočnené na základe tejto účtovnej závierky.

V rámci auditu uskutočneného podľa medzinárodných audítorských štandardov, počas celého auditu uplatňujem odborný úsudok a zachovávam profesionálny skepticizmus. Okrem toho:

- Identifikujem a posudzujem riziká významnej nesprávnosti účtovnej závierky, či už v dôsledku podvodu alebo chyby, navrhujem a uskutočňujem audítorské postupy reagujúce na tieto riziká a získavam audítorské dôkazy, ktoré sú dostatočné a vhodné na poskytnutie základu pre môj názor. Riziko neodhalenia významnej nesprávnosti v dôsledku podvodu je vyššie ako toto riziko v dôsledku chyby, pretože podvod môže zahŕňať tajnú dohodu, falšovanie, úmyselné vynechanie, nepravdivé vyhlásenie alebo obídenie internej kontroly.
- Oboznamujem sa s internými kontrolami relevantnými pre audit, aby som mohla navrhnúť audítorské postupy vhodné za daných okolností, ale nie za účelom vyjadrenia názoru na efektívnosť interných kontrol Spoločnosti.
- Hodnotím vhodnosť použitých účtovných zásad a účtovných metód a primeranosť účtovných odhadov a uvedenie s nimi súvisiacich informácií, uskutočnené štatutárnym orgánom.
- Robím záver o tom, či štatutárny orgán vhodne v účtovníctve používa predpoklad nepretržitého pokračovania v činnosti a na základe získaných audítorských dôkazov záver o tom, či existuje významná neistota v súvislosti s udalosťami alebo okolnosťami, ktoré by mohli významne spochybníť schopnosť Spoločnosti nepretržite pokračovať v činnosti. Ak dospejem k záveru, že významná neistota existuje, som povinná upozorniť v mojej správe audítora na súvisiace informácie uvedené v účtovnej závierke alebo, ak sú tieto informácie nedostatočné, modifikovať môj názor. Moje závery vychádzajú z audítorských dôkazov získaných do dátumu vydania mojej správy audítora. Budúce udalosti alebo okolnosti však môžu spôsobiť, že spoločnosť prestane pokračovať v nepretržitej činnosti.
- Hodnotím celkovú prezentáciu, štruktúru a obsah účtovnej závierky vrátane informácií v nej uvedených, ako aj to, či účtovná závierka zachytáva uskutočnené transakcie a udalosti spôsobom, ktorý vedie k ich vernému zobrazeniu.

### **Správa k ďalším požiadavkám zákonov a iných právnych predpisov**

#### Správa k informáciám, ktoré sa uvádzajú vo výročnej správe

Štatutárny orgán je zodpovedný za informácie uvedené vo výročnej správe, zostavenej podľa požiadaviek zákona o účtovníctve. Môj vyššie uvedený názor na účtovnú závierku sa nevzťahuje na iné informácie vo výročnej správe.

V súvislosti s auditom účtovnej závierky je mojou zodpovednosťou oboznámenie sa s informáciami uvedenými vo výročnej správe a posúdenie, či tieto informácie nie sú vo významnom nesúlade s auditovanou účtovnou závierkou alebo mojimi poznatkami, ktoré som získali počas auditu účtovnej závierky, alebo sa inak zdajú byť významne nesprávne.

Posúdila som, či výročná správa Spoločnosti obsahuje informácie, ktorých uvedenie vyžaduje zákon o účtovníctve.

Na základe prác vykonaných počas auditu účtovnej závierky, podľa nášho názoru:

- informácie uvedené vo výročnej správe zostavenej za rok 2016 sú v súlade s účtovnou závierkou za daný rok,
- výročná správa obsahuje informácie podľa zákona o účtovníctve.

Okrem toho, na základe mojich poznatkov o účtovnej jednotke a situácii v nej, ktoré som získala počas auditu účtovnej závierky, som povinná uviesť, či som zistila významné nesprávnosti vo výročnej správe, ktorú som obdržala pred dátumom vydania tejto správy audítora. V tejto súvislosti neexistujú zistenia, ktoré by som mala uviesť.

Šaľa 27.12.2017

Ing. Viera Trnkáčiová  
Licencia SKAU č.577

Čsl. armády 8  
927 01 Šaľa



A handwritten signature in black ink, appearing to be "V. Trnkáčiová", written over the right side of the circular stamp.

# ÚČTOVNÁ ZÁVIERKA

podnikateľov v podvojnom účtovníctve



zostavená k 3 1 . 1 2 . 2 0 1 6

Číselné údaje sa zarovnávajú vpravo, ostatné údaje sa píšú zľava. Nevyplnené riadky sa ponechávajú prázdne.

Údaje sa vyplňajú paličkovým písmom (podľa tohto vzoru), písacím strojom alebo tlačiarňou, a to čiernou alebo tmavomodrou farbou.

Á Ā B Ć D Ę F G H Í J K L M N O P Q R Š T Ú V X Ý Ž 0 1 2 3 4 5 6 7 8 9

|   |                              |                            |  |
|---|------------------------------|----------------------------|--|
| Daňové identifikačné číslo<br>2 0 2 0 4 1 0 4 3 6 | Účtovná závierka<br>X riadna | Účtovná jednotka<br>X malá | Mesiac Rok<br>od 1 2 0 1 6   |
| IČO<br>3 4 1 2 7 6 0 7                            | mimoriadna                   | veľká                      | Za obdobie<br>do 1 2 2 0 1 6   |
| SK NACE<br>4 3 . 2 1 . 0                          | priebežná                    | (vyznačí sa x)             | Bezprostredne predchádzajúce obdobie<br>od 1 2 0 1 5<br>do 1 2 2 0 1 5 |

Priložené súčasti účtovnej závierky

 Súvaha (Úč POD 1-01)  
(v celých eurách)

 Výkaz ziskov a strát (Úč POD 2-01)  
(v celých eurách)

 Poznámky (Úč POD 3-01)  
(v celých eurách alebo eurocentoch)

Obchodné meno (názov) účtovnej jednotky

DAISY - ELEKTRO, spol. s r. o.

Sídlo účtovnej jednotky

Ulica

ŠAFÁRIKOVA 443

Číslo

16

PSC

Obec

92401 GALANTA 1

Označenie obchodného registra a číslo zápisu obchodnej spoločnosti

Obchodný register Okresného súdu Trnava oddiel; Sro, vložka č 15974/T

Telefónne číslo

031 / 7806878

Faxové číslo

E-mailová adresa

DAISY@DAISY-ELEKTRO.SK

Zostavená dňa:

08.03.2017

Schválená dňa:

. . 20

Podpisový záznam štatutárneho orgánu účtovnej jednotky alebo člena štatutárneho orgánu účtovnej jednotky alebo podpisový záznam fyzickej osoby, ktorá je účtovnou jednotkou:

Záznamy daňového úradu

Miesto pre evidenčné číslo

Odtlačok prezentačnej pečiatky daňového úradu



| Ozna-<br>čenie<br>a | STRANA AKTÍV<br>b   | Číslo<br>riadku<br>c | Bežné účtovné obdobie                |               | Bezprostredne predchádzajúce<br>účtovné obdobie |   |
|---------------------|---|----------------------|--------------------------------------|---------------|---|---|
|                     |   |                      | 1                                    | 2             |   | 3 |
|                     |   |                      | Brutto - časť 1<br>Korekcia - časť 2 | Netto         |   |   |
|                     | <b>SPOLU MAJETOK</b><br>r. 02 + r. 33 + r. 74                                     | 01                   | 2 5 3 4 1 0 0                        | 1 6 6 4 4 4 6 |   |   |
|                     |   |                      | 8 6 9 6 5 4                          |               | 2 4 2 2 2 9 6                                   |   |
| <b>A.</b>           | <b>Neobežný majetok</b><br>r. 03 + r. 11 + r. 21                                  | 02                   | 1 7 0 8 0 1 9                        | 8 3 8 3 6 5   |   |   |
|                     |   |                      | 8 6 9 6 5 4                          |               | 8 3 6 6 0 3                                     |   |
| <b>A.I.</b>         | <b>Dlhodobý<br/>nehmotný majetok<br/>súčet (r. 04 až r. 10)</b>                   | 03                   | 6 6 4                                |               |   |   |
|                     |   |                      | 6 6 4                                |               |   |   |
| A.I.1.              | Aktivované náklady<br>na vývoj<br>(012) - /072, 091A/                             | 04                   |                                      |               |   |   |
| 2.                  | Softvér<br>(013) - /073, 091A/  | 05                   | 6 6 4                                |               |   |   |
|                     |   |                      | 6 6 4                                |               |   |   |
| 3.                  | Oceniteľné práva<br>(014) - /074, 091A/   | 06                   |                                      |               |   |   |
| 4.                  | Goodwill<br>(015) - /075, 091A/   | 07                   |                                      |               |   |   |
| 5.                  | Ostatný dlhodobý<br>nehmotný majetok<br>(019, 01X) - /079,<br>07X, 091A/          | 08                   |                                      |               |   |   |
| 6.                  | Obstarávaný<br>dlhodobý nehmotný<br>majetok<br>(041) - /093/                      | 09                   |                                      |               |   |   |
| 7.                  | Poskytnuté<br>preddavky<br>na dlhodobý<br>nehmotný majetok<br>(051) - /095A/      | 10                   |                                      |               |   |   |
| <b>A.II.</b>        | <b>Dlhodobý hmotný<br/>majetok<br/>súčet (r. 12 až<br/>r. 20)</b>                 | 11                   | 1 7 0 7 3 5 5                        | 8 3 8 3 6 5   |   |   |
|                     |   |                      | 8 6 8 9 9 0                          |               | 8 3 6 6 0 3                                     |   |
| A.II.1.             | Pozemky<br>(031) - /092A/   | 12                   | 2 1 6 8 1 3                          | 2 1 6 8 1 3   |   |   |
|                     |   |                      |                                      |               | 2 1 6 8 1 3                                     |   |
| 2.                  | Stavby<br>(021) - /081, 092A/   | 13                   | 7 1 0 8 2 6                          | 4 9 3 6 4 5   |   |   |
|                     |   |                      | 2 1 7 1 8 1                          |               | 5 2 4 1 8 3                                     |   |
| 3.                  | Samostatné<br>hnuteľné veci a<br>súbory hnuteľných<br>vecí<br>(022) - /082, 092A/ | 14                   | 7 6 7 0 1 7                          | 1 1 5 2 0 8   |   |   |
|                     |   |                      | 6 5 1 8 0 9                          |               | 9 5 6 0 7                                       |   |



| Ozna-<br>čenie<br>a | STRANA AKTÍV<br>b  | Číslo<br>riadku<br>c | Bežné účtovné obdobie                |           | Bezprostredne predchádzajúce<br>účtovné obdobie |
|---------------------|--|----------------------|--------------------------------------|-----------|---|
|                     |  |                      | 1                                    | 2         |   |
|                     |  |                      | Brutto - časť 1<br>Korekcia - časť 2 | Netto     |   |
|                     |  |                      | Netto 3                              |           |   |
| 4.                  | Pestovateľské celky<br>trvalých porastov<br>(025) - /085, 092A/  | 15                   |                                      |           |   |
| 5.                  | Základné stádo a<br>ťažné zvieratá<br>(026) - /086, 092A/  | 16                   |                                      |           |   |
| 6.                  | Ostatný dlhodobý<br>hmotný majetok<br>(029, 02X, 032) -<br>/089, 08X, 092A/  | 17                   |                                      |           |   |
| 7.                  | Obstarávaný<br>dlhodobý hmotný<br>majetok<br>(042) - /094/   | 18                   | 1 2 6 9 9                            | 1 2 6 9 9 |   |
| 8.                  | Poskytnuté<br>preddavky na<br>dlhodobý hmotný<br>majetok<br>(052) - /095A/   | 19                   |                                      |           |   |
| 9.                  | Opravná položka<br>k nadobudnutému<br>majetku<br>(+/- 097) +/- 098   | 20                   |                                      |           |   |
| A.III.              | Dlhodobý finančný<br>majetok<br>súčet (r. 22 až<br>r. 32)  | 21                   |                                      |           |   |
| A.III.1.            | Podielové cenné<br>papiere a podiely<br>v prepojených<br>účtovných<br>jednotkách (061A,<br>062A, 063A) - /096A/                | 22                   |                                      |           |   |
| 2.                  | Podielové cenné<br>papiere a podiely<br>s podielovou účasťou<br>okrem v prepojených<br>účtovných jednotkách<br>(062A) - /096A/ | 23                   |                                      |           |   |
| 3.                  | Ostatné<br>realizovateľné cenné<br>papiere a podiely<br>(063A) - /096A/  | 24                   |                                      |           |   |
| 4.                  | Pôžičky prepojeným<br>účtovným jednotkám<br>(066A) - /096A/  | 25                   |                                      |           |   |
| 5.                  | Pôžičky v rámci<br>podielovej účasti<br>okrem prepojeným<br>účtovným jednotkám<br>(066A) - /096A/                              | 26                   |                                      |           |   |
| 6.                  | Ostatné pôžičky<br>(067A) - /096A/   | 27                   |                                      |           |   |
| 7.                  | Dlhové cenné<br>papiere a ostatný<br>dlhodobý finančný<br>majetok (065A,<br>069A, 06XA) - /096A/                               | 28                   |                                      |           |   |



| Označenie<br>a | STRANA AKTÍV<br>b   | Číslo<br>riadku<br>c | Bežné účtovné obdobie                |             | Bezprostredne predchádzajúce<br>účtovné obdobie |
|----------------|---|----------------------|--------------------------------------|-------------|---|
|                |   |                      | 1                                    | 2           |   |
|                |   |                      | Brutto - časť 1<br>Korekcia - časť 2 | Netto       |   |
|                |   |                      |                                      |             | Netto 3   |
| 8.             | Pôžičky a ostatný dlhodobý finančný majetok so zostatkovou dobou splatnosti najviac jeden rok (066A, 067A, 069A, 06XA) - /096A/ | 29                   |                                      |             |   |
| 9.             | Účty v bankách s dobou viazanosti dlhšou ako jeden rok (22XA)   | 30                   |                                      |             |   |
| 10.            | Obstarávaný dlhodobý finančný majetok (043) - /096A/  | 31                   |                                      |             |   |
| 11.            | Poskytnuté preddávky na dlhodobý finančný majetok (053) - /095A/  | 32                   |                                      |             |   |
| <b>B.</b>      | <b>Obežný majetok</b><br>r. 34 + r. 41 + r. 53 +<br>r. 66 + r. 71   | 33                   | 8 1 9 5 1 6                          | 8 1 9 5 1 6 |   |
|                |   |                      |                                      |             | 1 5 7 9 2 2 2                                   |
| <b>B.I.</b>    | <b>Zásoby súčet (r. 35 až r. 40)</b>  | 34                   | 1 7 9 7 6 7                          | 1 7 9 7 6 7 |   |
|                |   |                      |                                      |             | 2 4 5 5 1 1                                     |
| B.I.1.         | Materiál (112, 119, 11X) - /191, 19X/   | 35                   | 7 6 7                                | 7 6 7       |   |
|                |   |                      |                                      |             | 6 4 8   |
| 2.             | Nedokončená výroba a polotovary vlastnej výroby (121, 122, 12X) - /192, 193, 19X/   | 36                   | 5 4 8 1                              | 5 4 8 1     |   |
|                |   |                      |                                      |             | 5 4 0   |
| 3.             | Výrobky (123) - /194/   | 37                   |                                      |             |   |
| 4.             | Zvieratá (124) - /195/  | 38                   |                                      |             |   |
| 5.             | Tovar (132, 133, 13X, 139) - /196, 19X/   | 39                   | 1 7 3 5 1 9                          | 1 7 3 5 1 9 |   |
|                |   |                      |                                      |             | 2 4 4 3 2 3                                     |
| 6.             | Poskytnuté preddávky na zásoby (314A) - /391A/  | 40                   |                                      |             |   |
| <b>B.II.</b>   | <b>Dlhodobé pohľadávky súčet (r. 42 + r. 46 až r. 52)</b>   | 41                   |                                      |             |   |
| B.II.1.        | Pohľadávky z obchodného styku súčet (r. 43 až r. 45)  | 42                   |                                      |             |   |



| Označenie<br>a  | STRANA AKTÍV<br>b   | Číslo<br>riadku<br>c | Bežné účtovné obdobie                |                    | Bezprostredne predchádzajúce<br>účtovné obdobie |
|-----------------|---|----------------------|--------------------------------------|--------------------|---|
|                 |   |                      | 1                                    | 2                  |   |
|                 |   |                      | Brutto - časť 1<br>Korekcia - časť 2 | Netto              |   |
|                 |   |                      | Netto 3                              |                    |   |
| 1.a.            | Pohľadávky z obchodného styku voči prepojeným účtovným jednotkám (311A, 312A, 313A, 314A, 315A, 31XA) - /391A/  | 43                   |                                      |                    |   |
| 1.b.            | Pohľadávky z obchodného styku v rámci podielovej účasti okrem pohľadávok voči prepojeným účtovným jednotkám (311A, 312A, 313A, 314A, 315A, 31XA) - /391A/ | 44                   |                                      |                    |   |
| 1.c.            | Ostatné pohľadávky z obchodného styku (311A, 312A, 313A, 314A, 315A, 31XA) - /391A/   | 45                   |                                      |                    |   |
| 2.              | Čistá hodnota zákazky (316A)  | 46                   |                                      |                    |   |
| 3.              | Ostatné pohľadávky voči prepojeným účtovným jednotkám (351A) - /391A/   | 47                   |                                      |                    |   |
| 4.              | Ostatné pohľadávky v rámci podielovej účasti okrem pohľadávok voči prepojeným účtovným jednotkám (351A) - /391A/  | 48                   |                                      |                    |   |
| 5.              | Pohľadávky voči spoločníkom, členom a združeniu (354A, 355A, 358A, 35XA) - /391A/   | 49                   |                                      |                    |   |
| 6.              | Pohľadávky z derivátových operácií (373A, 376A)   | 50                   |                                      |                    |   |
| 7.              | Iné pohľadávky (335A, 336A, 33XA, 371A, 374A, 375A, 378A) - /391A/  | 51                   |                                      |                    |   |
| 8.              | Odložená daňová pohľadávka (481A)   | 52                   |                                      |                    |   |
| <b>B.III.</b>   | <b>Krátkodobé pohľadávky súčet (r. 54 + r. 58 až r. 65)</b>   | 53                   | <b>5 5 4 1 6 1</b>                   | <b>5 5 4 1 6 1</b> | <b>5 8 2 9 3 3</b>                              |
| <b>B.III.1.</b> | <b>Pohľadávky z obchodného styku súčet (r. 55 až r. 57)</b>   | 54                   | <b>5 1 8 9 7 4</b>                   | <b>5 1 8 9 7 4</b> | <b>5 6 2 1 9 8</b>                              |
| 1.a.            | Pohľadávky z obchodného styku voči prepojeným účtovným jednotkám (311A, 312A, 313A, 314A, 315A, 31XA) - /391A/  | 55                   |                                      |                    |   |
| 1.b.            | Pohľadávky z obchodného styku v rámci podielovej účasti okrem pohľadávok voči prepojeným účtovným jednotkám (311A, 312A, 313A, 314A, 315A, 31XA) - /391A/ | 56                   |                                      |                    |   |



| Označenie<br>a | STRANA AKTÍV<br>b  | Číslo<br>riadku<br>c | Bežné účtovné obdobie                |             | Bezprostredne predchádzajúce<br>účtovné obdobie |   |
|----------------|--|----------------------|--------------------------------------|-------------|---|---|
|                |  |                      | 1                                    | 2           |   | 3 |
|                |  |                      | Brutto - časť 1<br>Korekcia - časť 2 | Netto       |   |   |
| 1.c.           | Ostatné pohľadávky z obchodného styku (311A, 312A, 313A, 314A, 315A, 31XA) - /391A/  | 57                   | 5 1 8 9 7 4                          | 5 1 8 9 7 4 | 5 6 2 1 9 8                                     |   |
| 2.             | Čistá hodnota zákazky (316A)   | 58                   |                                      |             |   |   |
| 3.             | Ostatné pohľadávky voči prepojeným účtovným jednotkám (351A) - /391A/  | 59                   |                                      |             |   |   |
| 4.             | Ostatné pohľadávky v rámci podielovej účasti okrem pohľadávok voči prepojeným účtovným jednotkám (351A) - /391A/                                 | 60                   |                                      |             |   |   |
| 5.             | Pohľadávky voči spoločnikom, členom a združeniu (354A, 355A, 358A, 35XA, 398A) - /391A/  | 61                   |                                      |             |   |   |
| 6.             | Sociálne poistenie (336A) - /391A/   | 62                   |                                      |             |   |   |
| 7.             | Daňové pohľadávky a dotácie (341, 342, 343, 345, 346, 347) - /391A/  | 63                   | 3 5 1 3 7                            | 3 5 1 3 7   | 2 0 6 8 5                                       |   |
| 8.             | Pohľadávky z derivátových operácií (373A, 376A)  | 64                   |                                      |             |   |   |
| 9.             | Iné pohľadávky (335A, 33XA, 371A, 374A, 375A, 378A) - /391A/   | 65                   | 5 0                                  | 5 0         | 5 0   |   |
| <b>B.IV.</b>   | <b>Krátkodobý finančný majetok súčet (r. 67 až r. 70)</b>  | <b>66</b>            |                                      |             |   |   |
| B.IV.1.        | Krátkodobý finančný majetok v prepojených účtovných jednotkách (251A, 253A, 256A, 257A, 25XA) - /291A, 29XA/                                     | 67                   |                                      |             |   |   |
| 2.             | Krátkodobý finančný majetok bez krátkodobého finančného majetku v prepojených účtovných jednotkách (251A, 253A, 256A, 257A, 25XA) - /291A, 29XA/ | 68                   |                                      |             |   |   |
| 3.             | Vlastné akcie a vlastné obchodné podiely (252)   | 69                   |                                      |             |   |   |
| 4.             | Obstarávaný krátkodobý finančný majetok (259, 314A) - /291A/   | 70                   |                                      |             |   |   |



| Označenie a | STRANA AKTÍV b                                  | Číslo riadku c | Bežné účtovné obdobie |           | Bezprostredne predchádzajúce účtovné obdobie |
|-------------|---|----------------|-----------------------|-----------|--|
|             |   |                | 1                     | 2         |  |
|             |   |                | Brutto - časť 1       | Netto     | 3  |
| B.V.        | Finančné účty r. 72 + r. 73                     | 71             | 8 5 5 8 8             | 8 5 5 8 8 | 7 5 0 7 7 8                                  |
| B.V.1.      | Peniaze (211, 213, 21X)                         | 72             | 1 5 5 8               | 1 5 5 8   | 6 4 8  |
| 2.          | Účty v bankách (221A, 22X, +/- 261)             | 73             | 8 4 0 3 0             | 8 4 0 3 0 | 7 5 0 1 3 0                                  |
| C.          | Časové rozlíšenie súčet (r. 75 až r. 78)        | 74             | 6 5 6 5               | 6 5 6 5   | 6 4 7 1                                      |
| C.1.        | Náklady budúcich období dlhodobé (381A, 382A)   | 75             |                       |           |  |
| 2.          | Náklady budúcich období krátkodobé (381A, 382A) | 76             | 5 8 9 8               | 5 8 9 8   | 6 4 7 1                                      |
| 3.          | Príjmy budúcich období dlhodobé (385A)          | 77             |                       |           |  |
| 4.          | Príjmy budúcich období krátkodobé (385A)        | 78             | 6 6 7                 | 6 6 7     |  |

| Označenie a | STRANA PASÍV b   | Číslo riadku c | Bežné účtovné obdobie 4 | Bezprostredne predchádzajúce účtovné obdobie 5 |
|-------------|--|----------------|-------------------------|--|
|             | <b>SPOLU VLASTNÉ IMANIE A ZÁVÄZKY</b> r. 80 + r. 101 + r. 141                        | 79             | 1 6 6 4 4 4 6           | 2 4 2 2 2 9 6                                  |
| A.          | <b>Vlastné imanie</b> r. 81 + r. 85 + r. 86 + r. 87 + r. 90 + r. 93 + r. 97 + r. 100 | 80             | 1 1 7 2 8 3 4           | 8 0 8 0 1 7                                    |
| A.I.        | <b>Základné imanie súčet</b> (r. 82 až r. 84)  | 81             | 6 6 4 0                 | 6 6 4 0  |
| A.I.1.      | Základné imanie (411 alebo +/- 491)  | 82             | 6 6 4 0                 | 6 6 4 0  |
| 2.          | Zmena základného imania +/- 419  | 83             |                         |  |
| 3.          | Pohľadávky za upísané vlastné imanie (-/353)   | 84             |                         |  |
| A.II.       | <b>Emisné ážio</b> (412)   | 85             |                         |  |
| A.III.      | <b>Ostatné kapitálové fondy</b> (413)  | 86             | 4 7 0 0 0 0             | 4 7 0 0 0 0                                    |
| A.IV.       | <b>Zákonné rezervné fondy</b> r. 88 + r. 89  | 87             | 6 6 4                   | 6 6 4  |
| A.IV.1.     | Zákonný rezervný fond a nedeliteľný fond (417A, 418, 421A, 422)                      | 88             | 6 6 4                   | 6 6 4  |
| 2.          | Rezervný fond na vlastné akcie a vlastné podiely (417A, 421A)                        | 89             |                         |  |



| Označenie a | STRANA PASÍV b   | Číslo riadku c | Bežné účtovné obdobie 4 | Bezprostredne predchádzajúce účtovné obdobie 5 |
|-------------|--|----------------|-------------------------|--|
| A.V.        | Ostatné fondy zo zisku r. 91 + r. 92   | 90             |                         |  |
| A.V.1.      | Štatutárne fondy (423, 42X)  | 91             |                         |  |
| 2.          | Ostatné fondy (427, 42X)   | 92             |                         |  |
| A.VI.       | Oceňovacie rozdiely z precenenia súčet (r. 94 až r. 96)  | 93             |                         |  |
| A.VI.1.     | Oceňovacie rozdiely z precenenia majetku a záväzkov (+/- 414)  | 94             |                         |  |
| 2.          | Oceňovacie rozdiely z kapitálových účastí (+/- 415)  | 95             |                         |  |
| 3.          | Oceňovacie rozdiely z precenenia pri zlúčení, splynutí a rozdelení (+/- 416)   | 96             |                         |  |
| A.VII.      | Výsledok hospodárenia minulých rokov r. 98 + r. 99   | 97             | 8 1 6 0 1               | 1 1 7 4 3 9                                    |
| A.VII.1.    | Nerozdelený zisk minulých rokov (428)  | 98             | 8 1 6 0 1               | 1 1 7 4 3 9                                    |
| 2.          | Neuhradená strata minulých rokov (-/429)   | 99             |                         |  |
| A.VIII.     | Výsledok hospodárenia za účtovné obdobie po zdanení (+/- r. 01 - (r. 81 + r. 85 + r. 86 + r. 87 + r. 90 + r. 93 + r. 97 + r. 101 + r. 141) | 100            | 6 1 3 9 2 9             | 2 1 3 2 7 4                                    |
| B.          | Záväzky r. 102 + r. 118 + r. 121 + r. 122 + r. 136 + r. 139 + r. 140   | 101            | 4 9 1 6 1 2             | 1 6 1 4 2 7 9                                  |
| B.i.        | Dlhodobé záväzky súčet (r. 103 + r. 107 až r. 117)   | 102            | 3 4 9 7 6               | 3 5 8 6 8                                      |
| B.I.1.      | Dlhodobé záväzky z obchodného styku súčet (r. 104 až r. 106)   | 103            |                         |  |
| 1.a.        | Záväzky z obchodného styku voči prepojeným účtovným jednotkám (321A, 475A, 476A)   | 104            |                         |  |
| 1.b.        | Záväzky z obchodného styku v rámci podielovej účasti okrem záväzkov voči prepojeným účtovným jednotkám (321A, 475A, 476A)                  | 105            |                         |  |
| 1.c.        | Ostatné záväzky z obchodného styku (321A, 475A, 476A)  | 106            |                         |  |
| 2.          | Čistá hodnota zákazky (316A)   | 107            |                         |  |
| 3.          | Ostatné záväzky voči prepojeným účtovným jednotkám (471A, 47XA)  | 108            |                         |  |
| 4.          | Ostatné záväzky v rámci podielovej účasti okrem záväzkov voči prepojeným účtovným jednotkám (471A, 47XA)                                   | 109            |                         |  |
| 5.          | Ostatné dlhodobé záväzky (479A, 47XA)  | 110            |                         |  |
| 6.          | Dlhodobé prijaté preddavky (475A)  | 111            |                         |  |
| 7.          | Dlhodobé zmenky na úhradu (478A)   | 112            |                         |  |
| 8.          | Vydané dlhopisy (473A/-/255A)  | 113            |                         |  |
| 9.          | Záväzky zo sociálneho fondu (472)  | 114            | 7 6 6 9                 | 6 8 3 3  |
| 10.         | Iné dlhodobé záväzky (336A, 372A, 474A, 47XA)  | 115            | 2 7 3 0 7               | 2 9 0 3 5                                      |
| 11.         | Dlhodobé záväzky z derivátových operácií (373A, 377A)  | 116            |                         |  |
| 12.         | Odložený daňový záväzok (481A)   | 117            |                         |  |



| Označenie a | STRANA PASÍV b  | Číslo riadku c | Bežné účtovné obdobie 4 | Bezprostredne predchádzajúce účtovné obdobie 5 |
|-------------|---|----------------|-------------------------|--|
| B.II.       | Dlhodobé rezervy r. 119 + r. 120  | 118            |                         |  |
| B.II.1.     | Zákonné rezervy (451A)  | 119            |                         |  |
| 2.          | Ostatné rezervy (459A, 45XA)  | 120            |                         |  |
| B.III.      | Dlhodobé bankové úvery (461A, 46XA)   | 121            | 5 8 5 2 6               | 1 0 2 4 2 2                                    |
| B.IV.       | Krátkodobé záväzky súčet (r. 123 + r. 127 až r. 135)  | 122            | 3 3 6 1 7 3             | 1 3 2 5 5 0 0                                  |
| B.IV.1.     | Záväzky z obchodného styku súčet (r. 124 až r. 126)   | 123            | 1 5 4 3 6 3             | 1 2 1 2 8 7 5                                  |
| 1.a.        | Záväzky z obchodného styku voči prepojeným účtovným jednotkám (321A, 322A, 324A, 325A, 326A, 32XA, 475A, 476A, 478A, 47XA)  | 124            |                         |  |
| 1.b.        | Záväzky z obchodného styku v rámci podielovej účasti okrem záväzkov voči prepojeným účtovným jednotkám (321A, 322A, 324A, 325A, 326A, 32XA, 475A, 476A, 478A, 47XA) | 125            |                         |  |
| 1.c.        | Ostatné záväzky z obchodného styku (321A, 322A, 324A, 325A, 326A, 32XA, 475A, 476A, 478A, 47XA)   | 126            | 1 5 4 3 6 3             | 1 2 1 2 8 7 5                                  |
| 2.          | Čistá hodnota zákazky (316A)  | 127            |                         |  |
| 3.          | Ostatné záväzky voči prepojeným účtovným jednotkám (361A, 36XA, 471A, 47XA)   | 128            |                         |  |
| 4.          | Ostatné záväzky v rámci podielovej účasti okrem záväzkov voči prepojeným účtovným jednotkám (361A, 36XA, 471A, 47XA)  | 129            |                         |  |
| 5.          | Záväzky voči spoločníkom a združeniu (364, 365, 366, 367, 368, 398A, 478A, 479A)  | 130            |                         |  |
| 6.          | Záväzky voči zamestnancom (331, 333, 33X, 479A)   | 131            | 1 2 8 3 0               | 1 1 8 9 6                                      |
| 7.          | Záväzky zo sociálneho poistenia (336A)  | 132            | 8 0 1 1                 | 7 2 5 9  |
| 8.          | Daňové záväzky a dotácie (341, 342, 343, 345, 346, 347, 34X)  | 133            | 1 1 5 5 6 4             | 5 8 0 9 9                                      |
| 9.          | Záväzky z derivátových operácií (373A, 377A)  | 134            |                         |  |
| 10.         | Iné záväzky (372A, 379A, 474A, 475A, 479A, 47XA)  | 135            | 4 5 4 0 5               | 3 5 3 7 1                                      |
| B.V.        | Krátkodobé rezervy r. 137 + r. 138  | 136            | 1 8 0 4 1               | 1 3 6 8 2                                      |
| B.V.1.      | Zákonné rezervy (323A, 451A)  | 137            | 1 3 2 3 3               | 1 2 0 3 9                                      |
| 2.          | Ostatné rezervy (323A, 32X, 459A, 45XA)   | 138            | 4 8 0 8                 | 1 6 4 3  |
| B.VI.       | Bežné bankové úvery (221A, 231, 232, 23X, 461A, 46XA)   | 139            | 4 3 8 9 6               | 4 3 8 9 6                                      |
| B.VII.      | Krátkodobé finančné výpomoci (241, 249, 24X, 473A, /-255A)  | 140            |                         | 9 2 9 1 1                                      |
| C.          | Časové rozlíšenie súčet (r. 142 až r. 145)  | 141            |                         |  |
| C.1.        | Výdavky budúcich období dlhodobé (383A)   | 142            |                         |  |
| 2.          | Výdavky budúcich období krátkodobé (383A)   | 143            |                         |  |
| 3.          | Výnosy budúcich období dlhodobé (384A)  | 144            |                         |  |
| 4.          | Výnosy budúcich období krátkodobé (384A)  | 145            |                         |  |



| Ozna-<br>čenie<br>a | Text<br>b  | Číslo<br>riadku<br>c | Skutočnosť                 |  |
|---------------------|--|----------------------|----------------------------|--|
|                     |  |                      | bežné účtovné obdobie<br>1 | bezprostredne predchádzajúce účtovné<br>obdobie<br>2 |
|                     |  |                      | *                          | Čistý obrat (časť účt. tr. 6 podľa zákona)           |
| **                  | Výnosy z hospodárskej činnosti spolu<br>súčet (r. 03 až r. 09)   | 02                   | 2 9 1 6 9 4 4              | 2 5 0 4 4 1 4  |
| I.                  | Tržby z predaja tovaru (604, 607)  | 03                   | 2 1 3 6 2 6                | 9 4 7 5 0  |
| II.                 | Tržby z predaja vlastných výrobkov (601)   | 04                   |                            |  |
| III.                | Tržby z predaja služieb (602, 606)   | 05                   | 2 6 9 0 6 3 7              | 2 4 5 2 3 6 7  |
| IV.                 | Zmeny stavu vnútroorganizačných zásob<br>(+/-) (účtová skupina 61)   | 06                   | 4 9 4 1                    | - 4 2 7 1 5  |
| V.                  | Aktivácia (účtová skupina 62)  | 07                   |                            |  |
| VI.                 | Tržby z predaja dlhodobého nehmotného<br>majetku, dlhodobého hmotného majetku a<br>materiálu (641, 642)                  | 08                   | 5 0 0                      |  |
| VII.                | Ostatné výnosy z hospodárskej činnosti<br>(644, 645, 646, 648, 655, 657)   | 09                   | 7 2 4 0                    | 1 2  |
| **                  | Náklady na hospodársku činnosť spolu<br>r. 11 + r. 12 + r. 13 + r. 14 + r. 15 + r. 20 +<br>r. 21 + r. 24 + r. 25 + r. 26 | 10                   | 2 1 1 6 2 0 7              | 2 2 1 0 9 9 0  |
| A.                  | Náklady vynaložené na obstaranie<br>predaného tovaru (504, 507)  | 11                   | 1 6 1 8 5 4                | 2 8 2 5 6  |
| B.                  | Spotreba materiálu, energie a ostatných<br>neskladovateľných dodávok (501, 502, 503)                                     | 12                   | 9 0 3 1 6 8                | 1 0 7 1 5 6 6  |
| C.                  | Opravné položky k zásobám (+/-) (505)  | 13                   |                            |  |
| D.                  | Služby (účtová skupina 51)   | 14                   | 6 5 9 2 5 3                | 7 6 4 1 7 1  |
| E.                  | Osobné náklady (r. 16 až r. 19)  | 15                   | 2 7 0 7 7 2                | 2 4 0 2 2 2  |
| E.1.                | Mzdové náklady (521, 522)  | 16                   | 1 8 9 8 6 2                | 1 6 8 9 9 7  |
| 2.                  | Odmeny členom orgánov spoločnosti a<br>družstva (523)  | 17                   |                            |  |
| 3.                  | Náklady na sociálne poistenie<br>(524, 525, 526)   | 18                   | 6 6 1 0 6                  | 5 8 7 7 9  |
| 4.                  | Sociálne náklady (527, 528)  | 19                   | 1 4 8 0 4                  | 1 2 4 4 6  |
| F.                  | Dane a poplatky (účtová skupina 53)  | 20                   | 6 9 5 7                    | 6 0 3 1  |
| G.                  | Odpisy a opravné položky k dlhodobému<br>nehmotnému majetku a dlhodobému<br>hmotnému majetku (r. 22 + r. 23)             | 21                   | 8 3 7 1 7                  | 8 1 2 7 5  |
| G.1.                | Odpisy dlhodobého nehmotného majetku<br>a dlhodobého hmotného majetku (551)  | 22                   | 8 3 7 1 7                  | 8 1 2 7 5  |
| 2.                  | Opravné položky k dlhodobému<br>nehmotnému majetku a dlhodobému<br>hmotnému majetku (+/-) (553)                          | 23                   |                            |  |
| H.                  | Zostatková cena predaného dlhodobého<br>majetku a predaného materiálu (541, 542)   | 24                   |                            |  |
| I.                  | Opravné položky k pohľadávkam (+/-)<br>(547)   | 25                   |                            |  |
| J.                  | Ostatné náklady na hospodársku činnosť<br>(543, 544, 545, 546, 548, 549, 555, 557)                                       | 26                   | 3 0 4 8 6                  | 1 9 4 6 9  |
| ***                 | Výsledok hospodárenia z hospodárskej<br>činnosti (+/-) (r. 02 - r. 10)   | 27                   | 8 0 0 7 3 7                | 2 9 3 4 2 4  |



| Označenie<br>a | Text<br>b   | Číslo<br>riadku<br>c | Skutočnosť                 |  |
|----------------|---|----------------------|----------------------------|--|
|                |   |                      | bežné účtovné obdobie<br>1 | bezprostredne predchádzajúce účtovné<br>obdobie<br>2 |
| *              | Pridaná hodnota (r. 03 + r. 04 + r. 05 + r. 06 + r. 07) - (r. 11 + r. 12 + r. 13 + r. 14)                         | 28                   | 1 1 8 4 9 2 9              | 6 4 0 4 0 9  |
| **             | Výnosy z finančnej činnosti spolu r. 30 + r. 31 + r. 35 + r. 39 + r. 42 + r. 43 + r. 44                           | 29                   | 1 5                        | 2  |
| VIII.          | Tržby z predaja cenných papierov a podielov (661)   | 30                   |                            |  |
| IX.            | Výnosy z dlhodobého finančného majetku súčet (r. 32 až r. 34)   | 31                   |                            |  |
| IX.1.          | Výnosy z cenných papierov a podielov od prepojených účtovných jednotiek (665A)                                    | 32                   |                            |  |
| 2.             | Výnosy z cenných papierov a podielov v podielovej účasti okrem výnosov prepojených účtovných jednotiek (665A)     | 33                   |                            |  |
| 3.             | Ostatné výnosy z cenných papierov a podielov (665A)   | 34                   |                            |  |
| X.             | Výnosy z krátkodobého finančného majetku súčet (r. 36 až r. 38)   | 35                   |                            |  |
| X.1.           | Výnosy z krátkodobého finančného majetku od prepojených účtovných jednotiek (666A)                                | 36                   |                            |  |
| 2.             | Výnosy z krátkodobého finančného majetku v podielovej účasti okrem výnosov prepojených účtovných jednotiek (666A) | 37                   |                            |  |
| 3.             | Ostatné výnosy z krátkodobého finančného majetku (666A)   | 38                   |                            |  |
| XI.            | Výnosové úroky (r. 40 + r. 41)  | 39                   | 1 5                        | 2  |
| XI.1.          | Výnosové úroky od prepojených účtovných jednotiek (662A)  | 40                   |                            |  |
| 2.             | Ostatné výnosové úroky (662A)   | 41                   | 1 5                        | 2  |
| XII.           | Kurzové zisky (663)   | 42                   |                            |  |
| XIII.          | Výnosy z precenenia cenných papierov a výnosy z derivátových operácií (664, 667)                                  | 43                   |                            |  |
| XIV.           | Ostatné výnosy z finančnej činnosti (668)   | 44                   |                            |  |
| **             | Náklady na finančnú činnosť spolu r. 46 + r. 47 + r. 48 + r. 49 + r. 52 + r. 53 + r. 54                           | 45                   | 1 1 1 2 5                  | 1 4 9 1 5  |
| K.             | Predané cenné papiere a podiele (561)   | 46                   |                            |  |
| L.             | Náklady na krátkodobý finančný majetok (566)  | 47                   |                            |  |
| M.             | Opravné položky k finančnému majetku (+/-) (565)  | 48                   |                            |  |
| N.             | Nákladové úroky (r. 50 + r. 51)   | 49                   | 7 7 7 0                    | 1 1 1 0 4  |
| N.1.           | Nákladové úroky pre prepojené účtovné jednotky (562A)   | 50                   |                            |  |
| 2.             | Ostatné nákladové úroky (562A)  | 51                   | 7 7 7 0                    | 1 1 1 0 4  |
| O.             | Kurzové straty (563)  | 52                   |                            |  |
| P.             | Náklady na precenenie cenných papierov a náklady na derivátové operácie (564, 567)                                | 53                   |                            |  |
| Q.             | Ostatné náklady na finančnú činnosť (568, 569)  | 54                   | 3 3 5 5                    | 3 8 1 1  |



| Ozna-<br>čenie<br>a | Text<br>b   | Číslo<br>riadku<br>c | Skutočnosť                 |  |
|---------------------|---|----------------------|----------------------------|--|
|                     |   |                      | bežné účtovné obdobie<br>1 | bezprostredne predchádzajúce účtovné<br>obdobie<br>2 |
| ***                 | Výsledok hospodárenia z finančnej činnosti (+/-) (r. 29 - r. 45)                  | 55                   | - 1 1 1 1 0                | - 1 4 9 1 3  |
| ****                | Výsledok hospodárenia za účtovné obdobie pred zdanením (+/-) (r. 27 + r. 55)      | 56                   | 7 8 9 6 2 7                | 2 7 8 5 1 1  |
| R.                  | Daň z príjmov (r. 58 + r. 59)   | 57                   | 1 7 5 6 9 8                | 6 5 2 3 7  |
| R.1.                | Daň z príjmov splatná (591, 595)  | 58                   | 1 7 5 6 9 8                | 6 5 2 3 7  |
| 2.                  | Daň z príjmov odložená (+/-) (592)  | 59                   |                            |  |
| S.                  | Prevod podielov na výsledku hospodárenia spoločníkom (+/- 596)                    | 60                   |                            |  |
| ****                | Výsledok hospodárenia za účtovné obdobie po zdanení (+/-) (r. 56 - r. 57 - r. 60) | 61                   | 6 1 3 9 2 9                | 2 1 3 2 7 4  |

## Čl. I Všeobecné informácie

I.1 **Obchodné meno účtovnej jednotky:** DAISY - ELEKTRO, spol. s r.o.  
**Sídlo účtovnej jednotky:** Šafárikova 443/16  
**Opis hospodárskej činnosti účtovnej jednotky:**

1. sprostredkovateľská činnosť
2. kúpa tovaru za účelom jeho predaja konečnému spotrebiteľovi (maloobchod v rozsahu voľných živností)
3. kúpa tovaru za účelom jeho predaja iným prevádzkovateľom živností (veľkoobchod v rozsahu živností)
4. montáž a opravy meracej a regulačnej techniky
5. montáž, oprava a údržba elektrických zariadení v rozsahu živností
6. objekty bez nebezpečenstva výbuchu
7. objekty s nebezpečenstvom výbuchu
8. zariadenia s napätím nad 1 000 V s obmedzením napätia vrátane bleskozvodov
9. výroba elektrických zariadení v rozsahu živností
10. objekty bez nebezpečenstva výbuchu
11. zariadenia s napätím do 1 000 V vrátane bleskozvodov
12. vnútroštátna nákladná cestná doprava
13. prípravné práce k realizácii stavby
14. dokončovacie stavebné práce pri realizácii exteriérov a interiérov

## I.2

**Dátum schválenia účtovnej závierky za bezprostredne predchádzajúce účtovné obdobie:**  
21.3.2016

## I.3

**Právny dôvod na zostavenie účtovnej závierky** Riadna Mimoriadna

Dôvod na

 rozdelenie začiatok  
likvidácie zlúčenie splynutie zmena práv. formy koniec likvidácie vyhlásenie konkurzu zrušenie konkurzu

## I.4

**Informácie o skupine účtovných jednotiek, ak je účtovná jednotka jej súčasťou:**

Účtovná jednotka nemá náplň pre túto položku

## I.4 a)

Obchodné meno a sídlo účtovnej jednotky, ktorá zostavuje konsolidovanú účtovnú závierku za najväčšiu skupinu, ktorej súčasťou je účtovná jednotka ako dcérska účtovná jednotka:

## I.4 b)

Obchodné meno a sídlo účtovnej jednotky, ktorá zostavuje konsolidovanú účtovnú závierku za najmenšiu skupinu, ktorej súčasťou je účtovná jednotka ako dcérska účtovná jednotka, a ktorá je tiež začlenená do skupiny účtovných jednotiek uvedených v písmene a):

I.4 c)

Sídlo konsolidujúcej účtovnej jednotky, v ktorej je možné získať kópie konsolidovaných účtovných zvierok uvedených v písmenách a) a b) :

I.4 d)

Oslobodenie materskej účtovnej jednotky od povinnosti zostavenia konsolidovanej účtovnej zvierky a konsolidovanej výročnej správy

V zmysle § 22 ods. 8 ZoÚ (oslobodenie od konsolidácie na medzistupni):  
Obchodné meno a sídlo materskej účtovnej jednotky zostavujúcej konsolidovanú účtovnú zvierku

V zmysle § 22 ods. 10 a 12 ZoÚ (oslobodenie pri nevýznamnosti dcérskych spoločností):

| Obchodné meno dcérskej spoločnosti | Sídlo dcérskej spoločnosti |
|------------------------------------|----------------------------|
|                                    |                            |
|                                    |                            |

I.5 Informácie o počte zamestnancov

| Názov položky   | Bežné účtovné obdobie | Bezprostredne predchádzajúce účtovné obdobie |
|---|-----------------------|--|
| Priemerný prepočítaný počet   | 22                    | 22   |
| Stav zamestnancov ku dňu, ku ktorému sa zostavuje účtovná zvierka, z toho | 22                    | 22   |
| počet vedúcich zamestnancov   | 2                     | 2  |

Čl. II Informácie o orgánoch spoločnosti

**II. a) - d) Informácie o orgánoch účtovnej jednotky**

Účtovná jednotka nemá náplň pre túto položku

| príjmu, výhody                          | súčasných členov orgánov |           |       | bývalých členov orgánov |           |       |
|---|--------------------------|-----------|-------|-------------------------|-----------|-------|
|   | štatutárneho             | dozorného | iného | štatutárneho            | dozorného | iného |
|   | Časť 1 - BO              |           |       | Časť 1 - BO             |           |       |
|   | Časť 2 - PO              |           |       | Časť 2 - PO             |           |       |
| Záruky                                  |                          |           |       |                         |           |       |
| Iné zabezpečenie                        |                          |           |       |                         |           |       |
| Poskytnuté pôžičky k poslednému dňu     |                          |           |       |                         |           |       |
| Splatené pôžičky k poslednému dňu       |                          |           |       |                         |           |       |
| Odpustené a odpísané pôžičky k          |                          |           |       |                         |           |       |
| Použitie finančné prostriedky           |                          |           |       |                         |           |       |
| Iné plnenia na súkromné účely, ktoré je |                          |           |       |                         |           |       |

Ďalšie dôležité informácie o príjmoch a výhodách členov štatutárnych orgánov, dozorných orgánov a iného orgánu účtovnej jednotky (napr. hlavné podmienky, na základe ktorých boli záruky, iné zabezpečenia a pôžičky poskytnuté):

Čl. III Informácie o prijatých postupoch

**III. 1 Účtovná jednotka bude nepretržite pokračovať vo svojej činnosti**

áno  nie

Ak účtovná jednotka nebude nepretržite pokračovať vo svojej činnosti, uvádza sa informácia o nesplnení predpokladu nepretržitého pokračovania vo svojej činnosti a k tomu zodpovedajúci spôsob účtovania podľa § 7 ods. 4 ZoÚ:

## III.2 Zmeny účtovných zásad a metód

Účtovné metódy a zásady boli aplikované v rámci platného ZoÚ.

| Druh zmeny zásady alebo metódy |  |  | Dôvod zmeny | Hodnota vplyvu na príslušnú zložku majetku, záväzkov, vlastného imania a výsledku hospodárenia účtovnej jednotky |
|--------------------------------|--|--|-------------|--|
|                                |  |  |             |  |
|                                |  |  |             |  |
|                                |  |  |             |  |
|                                |  |  |             |  |
|                                |  |  |             |  |
|                                |  |  |             |  |
|                                |  |  |             |  |
|                                |  |  |             |  |

Ak v dôsledku zmeny účtovných zásad a účtovných metód nie sú hodnoty za bezprostredne predchádzajúce obdobie v jednotlivých súčiastiach účtovnej závierky porovnateľné, uvádza sa vysvetlenie o neporovnateľných hodnotách:

## III.3 Informácie o charaktere a účele transakcií, ktoré sa neuvádzajú v súvahe

Účtovná jednotka nemá náplň pre túto položku

| Opis transakcie | Finančný vplyv transakcie na účtovnú jednotku | Riziká transakcie | Prínosy transakcie |
|-----------------|---|-------------------|--------------------|
|                 |   |                   |                    |
|                 |   |                   |                    |
|                 |   |                   |                    |
|                 |   |                   |                    |
|                 |   |                   |                    |
|                 |   |                   |                    |
|                 |   |                   |                    |

## III. 4 a) Spôsob oceňovania jednotlivých zložiek majetku a záväzkov

| Druh majetku / záväzkov          |  |  |  | Spôsob ocenenia  | Náklady spojené s obstaraním |
|----------------------------------|--|--|--|--|------------------------------|
| DNM obstaraný kúpou              |  |  |  | obstarávacia cena, vrátane nákladov súvisiacich s obstaraním |                              |
| DNM obstaraný vlastnou činnosťou |  |  |  |  |                              |

| Poznámky Úč PODV 3 - 01                       |  |  | IČO | 3 | 4 | 1 | 2 | 7 | 6 | 0 | 7 | DIČ | 2 | 0 | 2 | 0 | 4 | 1 | 0 | 4 | 3 | 6 |  |
|---|--|--|-----|---|---|---|---|---|---|---|---|-----|---|---|---|---|---|---|---|---|---|---|--|
| DNM obstaraný iným spôsobom                   |  |  |     |   |   |   |   |   |   |   |   |     |   |   |   |   |   |   |   |   |   |   |  |
| DHM obstaraný kúpou                           |  |  |     |   |   |   |   |   |   |   |   |     |   |   |   |   |   |   |   |   |   |   |  |
| DHM obstaraný vlastnou činnosťou              |  |  |     |   |   |   |   |   |   |   |   |     |   |   |   |   |   |   |   |   |   |   |  |
| DHM obstaraný iným spôsobom                   |  |  |     |   |   |   |   |   |   |   |   |     |   |   |   |   |   |   |   |   |   |   |  |
| Dlhodobý finančný majetok                     |  |  |     |   |   |   |   |   |   |   |   |     |   |   |   |   |   |   |   |   |   |   |  |
| Zásoby obstarané kúpou                        |  |  |     |   |   |   |   |   |   |   |   |     |   |   |   |   |   |   |   |   |   |   |  |
| Zásoby vytvorené vlastnou činnosťou           |  |  |     |   |   |   |   |   |   |   |   |     |   |   |   |   |   |   |   |   |   |   |  |
| Zásoby obstarané iným spôsobom                |  |  |     |   |   |   |   |   |   |   |   |     |   |   |   |   |   |   |   |   |   |   |  |
| Zákazková výroba                              |  |  |     |   |   |   |   |   |   |   |   |     |   |   |   |   |   |   |   |   |   |   |  |
| Zákazková výstav. nehnuteľ. určenej na predaj |  |  |     |   |   |   |   |   |   |   |   |     |   |   |   |   |   |   |   |   |   |   |  |
| Pohľadávky                                    |  |  |     |   |   |   |   |   |   |   |   |     |   |   |   |   |   |   |   |   |   |   |  |
| Krátkodobý finančný majetok                   |  |  |     |   |   |   |   |   |   |   |   |     |   |   |   |   |   |   |   |   |   |   |  |
| Casové rozlíšenie na strane aktív súvahy      |  |  |     |   |   |   |   |   |   |   |   |     |   |   |   |   |   |   |   |   |   |   |  |
| Závazky                                       |  |  |     |   |   |   |   |   |   |   |   |     |   |   |   |   |   |   |   |   |   |   |  |
| Casové rozlíšenie na strane pasív súvahy      |  |  |     |   |   |   |   |   |   |   |   |     |   |   |   |   |   |   |   |   |   |   |  |
| Deriváty                                      |  |  |     |   |   |   |   |   |   |   |   |     |   |   |   |   |   |   |   |   |   |   |  |
| Majetok a záväzky zabezpečené derivátmi       |  |  |     |   |   |   |   |   |   |   |   |     |   |   |   |   |   |   |   |   |   |   |  |

| Poznámky Úč PODV 3 - 01                        |  |  | IČO | 3 | 4 | 1 | 2 | 7 | 6 | 0 | 7 | DIČ | 2 | 0 | 2 | 0 | 4 | 1 | 0 | 4 | 3 | 6 |  |
|--|--|--|-----|---|---|---|---|---|---|---|---|-----|---|---|---|---|---|---|---|---|---|---|--|
| Prenajatý majetok                              |  |  |     |   |   |   |   |   |   |   |   |     |   |   |   |   |   |   |   |   |   |   |  |
| Majetok obstar. zmluvou o kúpe prenajatej veci |  |  |     |   |   |   |   |   |   |   |   |     |   |   |   |   |   |   |   |   |   |   |  |
| Majetok obstaraný v privatizácii               |  |  |     |   |   |   |   |   |   |   |   |     |   |   |   |   |   |   |   |   |   |   |  |
| Splatná daň z príjmov a odložená daň z príjmov |  |  |     |   |   |   |   |   |   |   |   |     |   |   |   |   |   |   |   |   |   |   |  |

### III.4 b) Odhad zníženia hodnoty majetku a tvorba OP k majetku

Účtovná jednotka nemá náplň pre túto položku

| Charakteristika majetku |  |  | Odhad zníženia hodnoty majetku | Vytvorená OP |
|-------------------------|--|--|--------------------------------|--------------|
|                         |  |  |                                |              |
|                         |  |  |                                |              |
|                         |  |  |                                |              |
|                         |  |  |                                |              |
|                         |  |  |                                |              |

### III.4 c) Ocenenie záväzkov a stanovenie odhadu ocenenia rezerv

| Určenie ocenenia záväzkov                        | Odhad ocenenia rezerv |
|--|-----------------------|
| nevyfakturované režijné náklady-vyúčtovanie 2015 | 2808,17               |
| nevyčerpané dovolenky a poisťné - priemerná mzda | 12 038,43             |
| audit  | 2000                  |
|  |                       |
|  |                       |

### III.4 d) Ocenenie finančných nástrojov alebo majetku, ktorý nie je finančným nástrojom pri oceňovaní reálnou hodnotou

Účtovná jednotka nemá náplň pre túto položku

| Poznámky Úč PODV 3 - 01   |  | IČO            |   |   |   |   |   |   | DIČ                         |   |   |                             |   |   |   |   |   |   |   |
|---|--|----------------|---|---|---|---|---|---|-----------------------------|---|---|-----------------------------|---|---|---|---|---|---|---|
|   |  | 3              | 4 | 1 | 2 | 7 | 6 | 0 | 7                           | 2 | 0 | 2                           | 0 | 4 | 1 | 0 | 4 | 3 | 6 |
| Finančný nástroj (FN) alebo majetok, ktorý nie je FN pri oceňovaní reálnou hodnotou | Aplikácia RH podľa ZoÚ alebo stanovene významných predpokladov slúžiacich ako základ modelov a postupov ocenenia pri kvalifikovanom odhade | Reálna hodnota |   |   |   |   |   |   | Vplyv reálnej hodnoty na VH |   |   | Vplyv reálnej hodnoty na VI |   |   |   |   |   |   |   |
|   |  |                |   |   |   |   |   |   |                             |   |   |                             |   |   |   |   |   |   |   |
|   |  |                |   |   |   |   |   |   |                             |   |   |                             |   |   |   |   |   |   |   |
|   |  |                |   |   |   |   |   |   |                             |   |   |                             |   |   |   |   |   |   |   |
|   |  |                |   |   |   |   |   |   |                             |   |   |                             |   |   |   |   |   |   |   |

#### Informácie

#### III.4 e) Ocenenie finančných nástrojov pri oceňovaní obstarávacou cenou alebo vlastnými nákladmi

Účtovná jednotka nemá náplň pre túto položku

| Druh FM | Účtovná hodnota | Reálna hodnota | Charakteristika | Dôvod pre |
|---------|-----------------|----------------|-----------------|-----------|
|         |                 |                |                 |           |
|         |                 |                |                 |           |
|         |                 |                |                 |           |
|         |                 |                |                 |           |
|         |                 |                |                 |           |

#### III.4 f) Spôsob stanovenia metódy vlastného imania

Účtovná jednotka nemá náplň pre túto položku

#### III.4 g) Spôsob zostavenia odpisového plánu dlhodobého majetku

Spôsob zostavenia účtovného odpisového plánu pre dlhodobý hmotný majetok a dlhodobý nehmotný majetok,

| Druh majetku                | Doba odpisovania | Sadzba odpisov | Odpisová metóda |
|-----------------------------|------------------|----------------|-----------------|
| budovy a stavby             | 20               | 1/20           | rovnomerná      |
| budovy a stavby             | 40               | 1/40           | rovnomerná      |
| výrobné stroje a zariadenia | 6                | 1/6            | rovnomerná      |
| špeciálne vozidlá           | 6                | 1/6            | rovnomerná      |
| nábytok                     | 6                | 1/6            | rovnomerná      |
| motorové vozidlá            | 4                | 1/4            | rovnomerná      |
| IT zariadenia               | 4                | 1/4            | rovnomerná      |

x Odpisový plán účtovných odpisov **dlhodobého nehmotného majetku** vychádzal z odpisového plánu zostaveného účtovnou jednotkou, ktorý vychádzal z predpokladanej doby použiteľnosti dlhodobého nehmotného majetku alebo iných objektívnych predpokladov.

Odpisový plán bol ovplyvnený týmito rozhodnutiami:

Odpisový plán účtovných odpisov **dlhodobého hmotného majetku** podnikateľ zostavil interným

Odpisový plán účtovných odpisov **dlhodobého hmotného majetku** podnikateľ zostavil interným

### III. 4 h) Dotácie poskytnuté na obstaranie majetku

Účtovná jednotka nemá náplň pre túto položku

| Majetok | Ocenenie | Výška dotácie |
|---------|----------|---------------|
|         |          |               |
|         |          |               |
|         |          |               |

### III.5 Oprava významných a nevýznamných chýb minulých účtovných období vykonaných v bežnom účtovnom období

| Druh opravy  | Suma | Popis chyby a vplyvu opravy |
|--|------|-----------------------------|
| Oprava významných chýb minulých účtovných období   |      |                             |
| Oprava nevýznamných chýb minulých účtovných období |      |                             |

Čl. IV Informácie, ktoré vysvetľujú a dopĺňajú položky výkazu ziskov a strát

#### IV.1 Charakteristika Goodwilu

Účtovná jednotka nemá náplň pre túto položku

|                           |              |         |   |   |   |   |   |   |   |                        |   |   |   |   |   |   |   |   |   |   |
|---------------------------|--------------|---------|---|---|---|---|---|---|---|------------------------|---|---|---|---|---|---|---|---|---|---|
| Poznámky Úč PODV 3 - 01   | IČO          | 3       | 4 | 1 | 2 | 7 | 6 | 0 | 7 | DIČ                    | 2 | 0 | 2 | 0 | 4 | 1 | 0 | 4 | 3 | 6 |
| Charakteristika goodwillu | Dôvod vzniku | Hodnota |   |   |   |   |   |   |   | Spôsob výpočtu hodnoty |   |   |   |   |   |   |   |   |   |   |
|                           |              |         |   |   |   |   |   |   |   |                        |   |   |   |   |   |   |   |   |   |   |
|                           |              |         |   |   |   |   |   |   |   |                        |   |   |   |   |   |   |   |   |   |   |
|                           |              |         |   |   |   |   |   |   |   |                        |   |   |   |   |   |   |   |   |   |   |

Ďalšie dôležité informácie o goodwillu (prehodnotenie opodstatnenosti jeho výšky a odpisu hodnoty):

#### IV.2 Informácie o významných položkách derivátov za bežné účtovné obdobie

Účtovná jednotka nemá náplň pre túto položku

Tabuľka č. 1

| Názov položky                            | Účtovná hodnota |         | Dohodnutá cena podkladového nástroja |
|--|-----------------|---------|--------------------------------------|
|  | pohľadávky      | záväzku |                                      |
| a  | b               | c       | d                                    |
| Deriváty určené na obchodovanie, z toho: |                 |         |                                      |
|  |                 |         |                                      |
|  |                 |         |                                      |
|  |                 |         |                                      |
| Zabezpečovacie deriváty                  |                 |         |                                      |
|  |                 |         |                                      |
|  |                 |         |                                      |
|  |                 |         |                                      |

Tabuľka č. 2

|  |                       |  |
|--|-----------------------|--|
|  | Bežné účtovné obdobie | Bezprostredne predchádzajúce účtovné obdobie |
|--|-----------------------|--|

| Názov položky                            | Zmena reálnej hodn. (+/-) s vplyvom na |                | Zmena reálnej hodn. (+/-) s vplyvom na |                |
|--|--|----------------|--|----------------|
|  | výsledok hospodárenia                  | vlastné imanie | výsledok hospodárenia                  | vlastné imanie |
| a  | b                                      | c              | d                                      | e              |
| Deriváty určené na obchodovanie, z toho: |  |                |  |                |
|  |  |                |  |                |
|  |  |                |  |                |
|  |  |                |  |                |
| Zabezpečovacie deriváty, z toho:         |  |                |  |                |
|  |  |                |  |                |
|  |  |                |  |                |
|  |  |                |  |                |

Ďalšie dôležité informácie o významných položkách derivátov za bežné účtovné obdobie (napr. informácie o rozsahu a povahe týchto derivátov vrátane významných podmienok, ktoré môžu ovplyvniť sumu, načasovanie a mieru istoty budúcich peňažných tokov):

Tabuľka č. 3

| Zabezpečovaná položka                                 | Reálna hodnota |    |
|---|----------------|----|
|   | BO             | PO |
| a   | b              | c  |
| Majetok vykázaný v súvahe                             |                |    |
| Závazok vykázaný v súvahe                             |                |    |
| Zmluvy, ktoré sa neúčtujú na súvahových účtoch        |                |    |
| Očakávané budúce obchody dosiaľ zmluvne nezabezpečené |                |    |
| <b>Spolu</b>  |                |    |

Ďalšie dôležité informácie o položkách zabezpečených derivátmi (najmä forma zabezpečenia):

## IV.3 a) Informácie o záväzkoch

|   |     |   |   |   |   |    |   |   |   |     |   |   |   |   |   |   |   |   |   |   |
|---|-----|---|---|---|---|----|---|---|---|-----|---|---|---|---|---|---|---|---|---|---|
| Poznámky Úč PODV 3 - 01                               | IČO | 3 | 4 | 1 | 2 | 7  | 6 | 0 | 7 | DIČ | 2 | 0 | 2 | 0 | 4 | 1 | 0 | 4 | 3 | 6 |
| Názov položky   | BO  |   |   |   |   | PO |   |   |   |     |   |   |   |   |   |   |   |   |   |   |
| Závazky so zostatkovou dobou splatnosti nad päť rokov |     |   |   |   |   |    |   |   |   |     |   |   |   |   |   |   |   |   |   |   |

Ďalšie dôležité informácie o záväzkoch:

IV.3 b) Hodnota záväzkov zabezpečená záložným právom

| Druh formy zabezpečenia záväzku | Hodnota záväzku zabezpečená |                     |
|---------------------------------|-----------------------------|---------------------|
|                                 | Záložným právom             | Inou formou zabezp. |
|                                 |                             |                     |
|                                 |                             |                     |
|                                 |                             |                     |
|                                 |                             |                     |

Ďalšie dôležité informácie o záväzkoch zabezp. záložným právom alebo inou formou zabezpečenia:

IV.4 Informácie o vlastných akciách

Účtovná jednotka nemá náplň pre túto položku

| Dôvod nadobudnutia vlastných | Bežné účtovné obdobie              |                   |                   |                                 |  |
|------------------------------|------------------------------------|-------------------|-------------------|---------------------------------|--|
|                              | Stav na začiatku účtovného obdobia | Prírastky         | Úbytky            | Stav na konci účtovného obdobia |  |
|                              | Počet akcií                        | Počet akcií       | Počet akcií       | Počet akcií                     |  |
|                              | Podiel na ZI v %                   | Podiel na ZI v %  | Podiel na ZI v %  | Podiel na ZI v %                |  |
|                              | Menovitá hodnota                   | Menovitá hodnota  | Menovitá hodnota  | Menovitá hodnota                |  |
|                              | Hodnota nadobudn.                  | Hodnota za prevod | Hodnota nadobudn. | Hodnota nadobudn.               |  |
|                              |                                    |                   |                   |                                 |  |
|                              |                                    |                   |                   |                                 |  |
|                              |                                    |                   |                   |                                 |  |
|                              |                                    |                   |                   |                                 |  |

Ďalšie dôležité informácie o vlastných akciách:

IV.5 Informácie o výnosoch a nákladoch, ktoré majú výnimočný rozsah alebo výskyt

Poznámky Úč PODV 3 - 01

IČO

3 4 1 2 7 6 0 7

DIČ

2 0 2 0 4 1 0 4 3 6

Účtovná jednotka nemá náplň pre túto položku

Tabuľka č. 1

| Výnosy, ktoré majú výnimočný rozsah alebo výskyt | Bežné účtovné obdobie | Bezprostredne predchádzajúce účtovné |
|--|-----------------------|--------------------------------------|
|  |                       |                                      |
|  |                       |                                      |
|  |                       |                                      |
|  |                       |                                      |
|  |                       |                                      |

Ďalšie dôležité informácie o výnosoch, ktoré majú výnimočný rozsah alebo výskyt:

Tabuľka č. 2

| Náklady, ktoré majú výnimočný rozsah alebo výskyt | Bežné účtovné obdobie | Bezprostredne predchádzajúce účtovné obdobie |
|---|-----------------------|--|
|   |                       |  |
|   |                       |  |
|   |                       |  |
|   |                       |  |
|   |                       |  |
|   |                       |  |

Ďalšie dôležité informácie o nákladoch, ktoré majú výnimočný rozsah alebo výskyt:

Čl. V Informácie o iných aktívach a iných pasívach

V.1 a) Informácie o podmienenom majetku

Účtovná jednotka nemá náplň pre túto položku

| Druh podmieneného majetku   | Hodnota |    |
|---|---------|----|
|   | BO      | PO |
| Práva zo servisných zmlúv   |         |    |
| Práva z poisťných zmlúv   |         |    |
| Práva z koncesionárskych zmlúv  |         |    |
| Práva z licenčných zmlúv  |         |    |
| Práva z investovania prostriedkov získaných oslobodením od dane z príjmov |         |    |
| Práva z privatizácie  |         |    |
| Práva zo súdnych sporov   |         |    |
| Iné práva   |         |    |

Ďalšie dôležité informácie o podmienenom majetku:

V.1 b) Informácie o podmienených záväzkoch

Tabuľka

č. 1

| Druh podmieneného záväzku                 | Bežné účtovné obdobie |                                  |
|---|-----------------------|----------------------------------|
|   | Hodnota celkom        | Subjekt                          |
| Zo súdnych rozhodnutí                     |                       |                                  |
| Z poskytnutých záruk                      | 5 000                 | Západoslovenská distribučná a.s. |
| Z poskytnutých záruk                      | 1 419                 | STRABAG s.r.o.                   |
| Z poskytnutých záruk                      | 3 225                 | AJ team s.r.o.                   |
| Zo všeobecne záväzných právnych predpisov |                       |                                  |
| Zo zmluvy o podriadenom záväzku           |                       |                                  |
| Z ručenia                                 |                       |                                  |
| Iné podmienené záväzky                    |                       |                                  |

Tabuľka

č. 2

| Druh podmieneného záväzku                 | Bezprostredne predchádzajúce účtovné obdobie |                                  |
|---|--|----------------------------------|
|   | Hodnota celkom                               | Subjekt                          |
| Zo súdnych rozhodnutí                     |  |                                  |
| Z poskytnutých záruk                      | 5 000  | Západoslovenská distribučná a.s. |
| Z poskytnutých záruk                      | 1 419  | STRABAG s.r.o.                   |
| Z poskytnutých záruk                      | 3 225  | AJ team s.r.o.                   |
| Z poskytnutých záruk                      | 341 990                                      | VEREX-ELTO a.s.                  |
| Zo všeobecne záväzných právnych predpisov |  |                                  |
| Zo zmluvy o podriadenom záväzku           |  |                                  |
| Z ručenia                                 |  |                                  |
| Iné podmienené záväzky                    |  |                                  |

Ďalšie dôležité informácie o podmienených záväzkoch:

Koniec platnosti záruky VEREX-ELTO a.s.:

29.02.2016

## V.2 Informácie o podmienených záväzkoch

Účtovná jednotka nemá náplň pre túto položku

Tabuľka

č. 1

| Druh podmieneného záväzku alebo ostatnej finančnej povinnosti, ktorá sa nevykazuje v účtovných výkazoch | Bežné účtovné obdobie |                  |
|---|-----------------------|------------------|
|   | Hodnota celkom        | Spriaznené osoby |
| Zákonná povinnosť odobrať určité množstvo produktu  |                       |                  |
| Zmluvná povinnosť odobrať určité množstvo produktu  |                       |                  |
| Povinnosť uskutočniť investície   |                       |                  |
| Povinnosť uskutočniť veľké opravy   |                       |                  |

Tabuľka

č. 2

| Druh podmieneného záväzku alebo ostatnej finančnej povinnosti, ktorá sa nevykazuje v účtovných výkazoch | Bezprostredne predchádzajúce účtovné obdobie |
|---|--|
|---|--|

|  |     |   |   |   |   |   |   |   |   |                |                  |   |   |   |   |   |   |   |   |   |
|--|-----|---|---|---|---|---|---|---|---|----------------|------------------|---|---|---|---|---|---|---|---|---|
| Poznámky Úč PODV 3 - 01                              | IČO | 3 | 4 | 1 | 2 | 7 | 6 | 0 | 7 | DIČ            | 2                | 0 | 2 | 0 | 4 | 1 | 0 | 4 | 3 | 6 |
| povinnosti, ktorá sa nevykazuje v účtovných vykazoch |     |   |   |   |   |   |   |   |   | Hodnota celkom | Spriaznené osoby |   |   |   |   |   |   |   |   |   |
| Zákonná povinnosť odobrať určité množstvo produktu   |     |   |   |   |   |   |   |   |   |                |                  |   |   |   |   |   |   |   |   |   |
| Zmluvná povinnosť odobrať určité množstvo produktu   |     |   |   |   |   |   |   |   |   |                |                  |   |   |   |   |   |   |   |   |   |
| Povinnosť uskutočniť investície                      |     |   |   |   |   |   |   |   |   |                |                  |   |   |   |   |   |   |   |   |   |
| Povinnosť uskutočniť veľké opravy                    |     |   |   |   |   |   |   |   |   |                |                  |   |   |   |   |   |   |   |   |   |

Ďalšie dôležité informácie o podmienených záväzkoch:

### V.3 Informácie o údajoch na podsúvahových účtoch

| Názov položky                         | BO       | PO |
|---------------------------------------|----------|----|
| Prenajatý majetok                     |          |    |
| Majetok v nájme (operatívny prenájom) |          |    |
| Majetok prijatý do úschovy            |          |    |
| Pohľadávky z derivátov                |          |    |
| Závazky z opcí derivátov              |          |    |
| Odpísané pohľadávky                   | 4 105,16 |    |
| Pohľadávky z leasingu                 |          |    |
| Závazky z leasingu                    |          |    |
| Iné položky                           |          |    |

Ďalšie dôležité informácie o sumách na podsúvahových účtoch:

ČI. VI Udalosti, ktoré nastali po dni, ku ktorému sa zostavuje účtovná závierka

VI. a) - j) Udalosti, ktoré nastali po dni, ku ktorému sa zostavuje účtovná závierka

| Poznámky Úč PODV 3 - 01   |       | IČO     | 3  | 4 | 1 | 2 | 7 | 6 | 0 | 7 | DIČ | 2 | 0 | 2 | 0 | 4 | 1 | 0 | 4 | 3 | 6 |
|---|-------|---------|----|---|---|---|---|---|---|---|-----|---|---|---|---|---|---|---|---|---|---|
| Zoznam udalostí, ktoré nastali alebo sú dôsledkom okolností po dni, ku ktorému sa zostavuje účtovná závierka do dňa zostavenia účtovnej závierky  | Dôvod | Hodnota |    |   |   |   |   |   |   |   |     |   |   |   |   |   |   |   |   |   |   |
|   |       | BO      | PO |   |   |   |   |   |   |   |     |   |   |   |   |   |   |   |   |   |   |
| Pokles alebo zvýšenie trhovej ceny finančného majetku ako dôsledku udalostí, ktoré nastali po dni, ku ktorému sa zostavuje účtovná závierka do dňa zostavenia účtovnej závierky, s uvedením dôvodu týchto zmien |       |         |    |   |   |   |   |   |   |   |     |   |   |   |   |   |   |   |   |   |   |
| Zmena výšky rezerv a opravných položiek, o ktorých sa účtovná jednotka dozvedela v hore uvedenom období   |       |         |    |   |   |   |   |   |   |   |     |   |   |   |   |   |   |   |   |   |   |
| Zmena spoločníkov účtovnej jednotky   |       |         |    |   |   |   |   |   |   |   |     |   |   |   |   |   |   |   |   |   |   |
| Prijatie rozhodnutia o predaji účtovnej jednotky, alebo jej časti   |       |         |    |   |   |   |   |   |   |   |     |   |   |   |   |   |   |   |   |   |   |
| Zmeny významných položiek dlhodobého finančného majetku   |       |         |    |   |   |   |   |   |   |   |     |   |   |   |   |   |   |   |   |   |   |
| Začatie alebo ukončenie činnosti časti účtovnej jednotky (napr. prevádzkare)  |       |         |    |   |   |   |   |   |   |   |     |   |   |   |   |   |   |   |   |   |   |
| Vydanie dlhopisov a iných cenných papierov  |       |         |    |   |   |   |   |   |   |   |     |   |   |   |   |   |   |   |   |   |   |
| Zlúčenie, splnutie, rozdelenie a zmena právnej formy  |       |         |    |   |   |   |   |   |   |   |     |   |   |   |   |   |   |   |   |   |   |
| Mimoriadne udalosti (napr. živelné pohromy)   |       |         |    |   |   |   |   |   |   |   |     |   |   |   |   |   |   |   |   |   |   |
| Získanie, alebo odobratie licencie alebo iného povolenia významného pre činnosť   |       |         |    |   |   |   |   |   |   |   |     |   |   |   |   |   |   |   |   |   |   |

Ďalšie

Čl. VII Ostatné informácie

Účtovná jednotka nemá náplň pre túto položku

VII. 1 a) - Informácie o výlučných právach alebo osobitných právach udelených účtovnej jednotke  
c)

Ďalšie informácie týkajúce sa údelných výlučných práv alebo osobitných práv, a práv poskytovať

VII. 2 a) Informácie týkajúce sa účtovnej jednotky, na ktorú sa vzťahuje § 23d ods. 6 ZoÚ, jej činnosť

| Informácie o<br>a        | Bežné účtovné obdobie       |   | Bezprostredne predchádzajúce účtovné obdobie |                                    |
|--------------------------|-----------------------------|---|--|------------------------------------|
|                          | Vlastníctvo pripadajúce na: |   | Vlastníctvo pripadajúce na:                  |                                    |
|                          | orgány verejnej moci<br>b   | iné osoby, v ktorých má orgán verejnej<br>c | orgány verejnej moci<br>d                    | iné osoby, v ktorých má orgán<br>e |
| Výška ZI                 |                             |   |  |                                    |
| Druh akcií               |                             |   |  |                                    |
| a povinnosti s nimi      |                             |   |  |                                    |
| Percentuálny             |                             |   |  |                                    |
| álna výška podielu na ZI |                             |   |  |                                    |
| e práva                  |                             |   |  |                                    |

|            |  |  |  |  |  |
|------------|--|--|--|--|--|
| Druh akcií |  |  |  |  |  |
|------------|--|--|--|--|--|

| Poznámky Úč PODV 3 - 01          |  | IČO |   |   |   |   |   |   | DIČ |   |   |   |   |   |   |   |   |   |   |
|----------------------------------|--|-----|---|---|---|---|---|---|-----|---|---|---|---|---|---|---|---|---|---|
|                                  |  | 3   | 4 | 1 | 2 | 7 | 6 | 0 | 7   | 2 | 0 | 2 | 0 | 4 | 1 | 0 | 4 | 3 | 6 |
| Opis práv a povinností           |  |     |   |   |   |   |   |   |     |   |   |   |   |   |   |   |   |   |   |
| álny podiel na                   |  |     |   |   |   |   |   |   |     |   |   |   |   |   |   |   |   |   |   |
| Percentuálna výška podielu na ZI |  |     |   |   |   |   |   |   |     |   |   |   |   |   |   |   |   |   |   |
| e práva                          |  |     |   |   |   |   |   |   |     |   |   |   |   |   |   |   |   |   |   |
| Druh akcií                       |  |     |   |   |   |   |   |   |     |   |   |   |   |   |   |   |   |   |   |
| a povinností s nimi              |  |     |   |   |   |   |   |   |     |   |   |   |   |   |   |   |   |   |   |
| álny podiel na                   |  |     |   |   |   |   |   |   |     |   |   |   |   |   |   |   |   |   |   |
| álna výška podielu na ZI         |  |     |   |   |   |   |   |   |     |   |   |   |   |   |   |   |   |   |   |
| e práva                          |  |     |   |   |   |   |   |   |     |   |   |   |   |   |   |   |   |   |   |

VII. 2 Informácie týkajúce sa účtovnej jednotky, na ktorú sa vzťahuje § 23d ods. 6 ZoÚ, jej činnosť

| Poznámky Úč PODV 3 - 01    |  |  | IČO                   | 3 | 4 | 1 | 2 | 7 | 6 | 0 | 7 | DIČ | 2  | 0 | 2 | 0 | 4 | 1 | 0 | 4 | 3 | 6 |  |
|----------------------------|--|--|-----------------------|---|---|---|---|---|---|---|---|-----|--|---|---|---|---|---|---|---|---|---|--|
| Informácie o               |  |  | Suma                  |   |   |   |   |   |   |   |   |     |  |   |   |   |   |   |   |   |   |   |  |
|                            |  |  | Bežné účtovné obdobie |   |   |   |   |   |   |   |   |     | Bezprostredne predchádzajúce účtovné obdobie |   |   |   |   |   |   |   |   |   |  |
| a                          |  |  | b                     |   |   |   |   |   |   |   |   |     | c  |   |   |   |   |   |   |   |   |   |  |
| papiere                    |  |  |                       |   |   |   |   |   |   |   |   |     |  |   |   |   |   |   |   |   |   |   |  |
| Dotácie                    |  |  |                       |   |   |   |   |   |   |   |   |     |  |   |   |   |   |   |   |   |   |   |  |
| Návratné finančné výpomoci |  |  |                       |   |   |   |   |   |   |   |   |     |  |   |   |   |   |   |   |   |   |   |  |
| úvery                      |  |  |                       |   |   |   |   |   |   |   |   |     |  |   |   |   |   |   |   |   |   |   |  |
| ie prečerpa                |  |  |                       |   |   |   |   |   |   |   |   |     |  |   |   |   |   |   |   |   |   |   |  |
| kapitálov                  |  |  |                       |   |   |   |   |   |   |   |   |     |  |   |   |   |   |   |   |   |   |   |  |
| poskytnuté                 |  |  |                       |   |   |   |   |   |   |   |   |     |  |   |   |   |   |   |   |   |   |   |  |
| Záruky poskytnuté          |  |  |                       |   |   |   |   |   |   |   |   |     |  |   |   |   |   |   |   |   |   |   |  |
| orgánom                    |  |  |                       |   |   |   |   |   |   |   |   |     |  |   |   |   |   |   |   |   |   |   |  |
| poskytnuté                 |  |  |                       |   |   |   |   |   |   |   |   |     |  |   |   |   |   |   |   |   |   |   |  |
| dividendy                  |  |  |                       |   |   |   |   |   |   |   |   |     |  |   |   |   |   |   |   |   |   |   |  |
| nerozdelej                 |  |  |                       |   |   |   |   |   |   |   |   |     |  |   |   |   |   |   |   |   |   |   |  |
| prijatej                   |  |  |                       |   |   |   |   |   |   |   |   |     |  |   |   |   |   |   |   |   |   |   |  |

VII.3 Informácie týkajúce sa účtovnej jednotky, na ktorú sa vzťahuje § 23d ods. 6 ZoÚ, jej činnosť je zaradená do kategórie priemyselnej výroby a jej čistý obrat za bezprostredne predchádzajúce účtovné obdobie bol väčší ako 250 000 000 € o finančných vzťahoch medzi orgánom verejnej moci a účtovnou jednotkou:

| Informácie o                          |  |  | Suma                  |  |  |  |  |  |  |  |  |  |                                      |  |  |  |  |  |  |  |  |  |  |
|---------------------------------------|--|--|-----------------------|--|--|--|--|--|--|--|--|--|--------------------------------------|--|--|--|--|--|--|--|--|--|--|
|                                       |  |  | Bežné účtovné obdobie |  |  |  |  |  |  |  |  |  | Bezprostredne predchádzajúce účtovné |  |  |  |  |  |  |  |  |  |  |
| a                                     |  |  | b                     |  |  |  |  |  |  |  |  |  | c                                    |  |  |  |  |  |  |  |  |  |  |
| Náhrady strát z hospodárskej činnosti |  |  |                       |  |  |  |  |  |  |  |  |  |                                      |  |  |  |  |  |  |  |  |  |  |
| Peňažné vklady                        |  |  |                       |  |  |  |  |  |  |  |  |  |                                      |  |  |  |  |  |  |  |  |  |  |
| né vklady                             |  |  |                       |  |  |  |  |  |  |  |  |  |                                      |  |  |  |  |  |  |  |  |  |  |
| né                                    |  |  |                       |  |  |  |  |  |  |  |  |  |                                      |  |  |  |  |  |  |  |  |  |  |
| za                                    |  |  |                       |  |  |  |  |  |  |  |  |  |                                      |  |  |  |  |  |  |  |  |  |  |
| zvýhodne                              |  |  |                       |  |  |  |  |  |  |  |  |  |                                      |  |  |  |  |  |  |  |  |  |  |
| výhody                                |  |  |                       |  |  |  |  |  |  |  |  |  |                                      |  |  |  |  |  |  |  |  |  |  |
| sa                                    |  |  |                       |  |  |  |  |  |  |  |  |  |                                      |  |  |  |  |  |  |  |  |  |  |
| dividend                              |  |  |                       |  |  |  |  |  |  |  |  |  |                                      |  |  |  |  |  |  |  |  |  |  |
| é náhrady                             |  |  |                       |  |  |  |  |  |  |  |  |  |                                      |  |  |  |  |  |  |  |  |  |  |

Poznámky Úč PODV 3 - 01

IČO 3 4 1 2 7 6 0 7 DIČ 2 0 2 0 4 1 0 4 3 6

# ***Výročná správa spoločnosti***

**DAISY - ELEKTRO, spol. s r.o.**

**2016**

## **Obsah výročnej správy spoločnosti DAISY - ELEKTRO, spol. s r.o.**

Výročná správa spoločnosti DAISY - ELEKTRO, spol. s r.o., obsahuje nasledovné časti:

|             |   |    |
|-------------|---|----|
| <u>1.</u>   | <u>Úvodná časť</u> .....  | 2  |
| <u>2.</u>   | <u>Vývoj spoločnosti</u> .....  | 3  |
| <u>2.1.</u> | <u>Zhodnotenie činnosti a hospodárenia spoločnosti</u> .....                  | 3  |
| <u>2.2.</u> | <u>Proces vznikania a predpoklad budúceho vývoja spoločnosti</u> .....        | 2  |
| <u>3.</u>   | <u>Organizačná štruktúra spoločnosti</u> .....                                | 4  |
| <u>4.</u>   | <u>Zamestnanosť v spoločnosti</u> .....                                       | 5  |
| <u>5.</u>   | <u>Významní dodávatelia a odberatelia</u> .....                               | 5  |
| <u>6.</u>   | <u>Iné dôležité údaje</u> .....   | 5  |
| <u>7.</u>   | <u>Vybrané ekonomické ukazovatele a finančná situácia v spoločnosti</u> ..... | 6  |
| <u>8.</u>   | <u>Návrh na rozdelenie zisku alebo úhrady straty</u> .....                    | 9  |
| <u>9.</u>   | <u>Štruktúra odbytu</u> .....   | 10 |
| <u>10.</u>  | <u>Účtovná závierka</u> .....   | 10 |
| <u>11.</u>  | <u>Správa audítora o overení účtovnej závierky</u> .....                      | 10 |
| <u>12.</u>  | <u>Kontakt</u> .....  | 10 |

## • Úvodná časť

Úvodná časť výročnej správy obsahuje všeobecné údaje o spoločnosti DAISY - ELEKTRO, spol. s r.o.:

- Obchodné meno spoločnosti: DAISY - ELEKTRO, spol. s r.o.
- Sídlo spoločnosti: Šafárikova 443/16, 924 01 Galanta
- IČO: 34 127 607
- Právna forma: Spoločnosť s ručením obmedzeným
- Výška základného imania k dátumu zostavovania účtovnej závierky: 6 640,0 EUR
- Hlavné činnosti spoločnosti podľa výpisu z OR:
  - sprostredkovateľská činnosť
  - kúpa tovaru za účelom jeho predaja konečnému spotrebiteľovi (maloobchod v rozsahu voľných živností)
  - kúpa tovaru za účelom jeho predaja iným prevádzkovateľom živností (veľkoobchod v rozsahu voľných živností)
  - montáž a opravy meracej a regulačnej techniky
  - montáž, oprava a údržba elektrických zariadení v rozsahu:
    - objekty bez nebezpečenstva výbuchu
    - objekty s nebezpečenstvom výbuchu
    - zariadenia s napätím nad 1 000 V s obmedzením napätia vrátane bleskozvodov
  - výroba elektrických zariadení v rozsahu:
    - objekty bez nebezpečenstva výbuchu
    - zariadenia s napätím do 1 000 V vrátane bleskozvodov
    - vnútroštátna nákladná cestná doprava
  - prípravné práce k realizácii stavby
  - dokončovacie stavebné práce pri realizácii exteriérov a interiérov
  - podnikanie v oblasti nakladania s nebezpečným odpadom
  - podnikanie v oblasti nakladania s iným ako nebezpečným odpadom
- Zoznam členov štatutárnych orgánov spoločnosti:
  - Atila Forró, konateľ
  - Imrich Papp, konateľ

## • Vývoj spoločnosti

Táto časť výročnej správy spoločnosti DAISY - ELEKTRO, spol. s r.o., obsahuje časti:

1. zhodnotenie činnosti a hospodárenia spoločnosti,
2. proces vznikania a predpoklad budúceho vývoja spoločnosti.

### • Zhodnotenie činnosti a hospodárenia spoločnosti

Vďaka stabilnému rastúceho vývoja tržieb v roku 2016 bola dosiahnutá podmienka vykonania auditu spoločnosti. Trend vývoja spoločnosti je rastúci. Vďaka kvalite poskytovaných služieb a získaniu nových veľkých odberateľov, v roku 2015 došlo k výraznému nárastu výkonov. Uvedené výkony boli v ďalšom roku potvrdené, resp. skoro o 20% aj prekonané. Nárast bol spôsobený získaním veľkých a významných investičných akcií, vďaka ktorým sa otvorila cesta k ďalším budúcim investorom a realizátorom rôznych stavebných projektov. Vďaka vybudovaným obchodným vzťahom, dobrého mena spoločnosti a kvality poskytovaných služieb sa očakáva dlhodobé udržanie ročných výkonov nad 2,5 mi. EUR. Spolu s nárastom výkonov došlo aj k zvýšeniu rentability. Ročná rentabilita však je silno ovplyvnená aj charakterom prevažujúcich služieb v danom kalendárnom roku.

Doterajší rozvoj spoločnosti bol financovaný hlavne z krátkodobých cudzích zdrojov vo forme záväzkov voči štátu v lehote splatnosti a zo záväzkov z obchodného styku. Kapitálová štruktúra spoločnosti je vyrovnaná. Zlaté bilančné pravidlo je dodržané. Spoločnosť nemá likviditné problémy ako aj svoju platobnú schopnosť má dobrú. Najdôležitejším faktorom budúceho úspechu spoločnosti je ošetrovanie rizika platobnej neschopnosti svojich odberateľov, resp. vzniku nedobytných pohľadávok.

Na základe finančno-ekonomickej analýzy minulého obdobia spoločnosti môžeme skonštatovať, že ide o zdravú spoločnosť, vykazujúca stabilný pozitívny vývoj.

Najväčší vplyv na projektované smerovanie spoločnosti má makroekonomické prostredie, realizácia veľkých investičných a developreských projektov a rozširovanie infraštruktúry. Podnikateľské riziko vyplývajúce z pomerne silnej závislosti od významných odberateľov sa snažíme ošetriť diferenciaciou počtu odberateľov, ako aj posilnením našej trhovej pozície v regióne nášho pôsobenia.

Atila Forró  
konateľ spoločnosti

### • Proces vznikania a predpoklad budúceho vývoja spoločnosti

Táto časť výročnej správy bude obsahovať údaje a informácie z oblastí:

- a) údaje o vzniku spoločnosti: spoločnosť DAISY - ELEKTRO, spol. s r.o. bola zapísaná do Obchodného registra Okresného súdu Trnava dňa 19.09.1995, oddiel: Sro, vložka č. 15974/T.
- b) stručné zhodnotenie predchádzajúcich rokov: Od svojho vzniku spoločnosť vykazuje postupný hospodársky nárast. Hospodársky rast bol financovaný z cudzích krátkodobých zdrojov, z vkladov spoločníkov do spoločnosti (ktoré sa následne kapitalizovali) a z vykazaného nerozdeleného zisku. Postupne bol zavedený systém kvality ISO. Zvýšením podielu výkonov z poskytovania elektroinštalačných služieb a získaním exkluzivity od ZSE došlo k upevneniu trhovej pozície spoločnosti. V budúcnosti očakávame stabilizáciu výkonov.
- c) postavenie a stabilita spoločnosti na trhu a predpokladaný vývoj: Spoločnosť DAISY - ELEKTRO, spol. s r.o. má na trhu stabilné a silné postavenie. V regióne je najväčším hráčom poskytujúci elektroinštalačné služby. V oblasti predaja elektroinštalačného materiálu má stabilnú pozíciu, pričom konkurenčné prostredie je vyrovnané. Existuje malý počet konkurentov, pričom konkurenčný boj nie je silný.

- d) predpoklad výsledku hospodárenia vybraných ukazovateľov na najbližší rok (obrat, stav a vývoj majetku, cash-flow a podobne). V roku 2017 očakávame výkony na úrovni okolo 2,5 mil. EUR.
- e) vybrané ukazovatele z finančných a investičných plánov,
- f) rozvoj výrobných a podnikateľských programov spoločnosti, predpokladaná orientácia v najbližších rokoch: v najbližších rokoch neplánujeme žiadne presmerovanie spoločnosti, resp. zmenu v rozsahu poskytovaných služieb.
- g) významné udalosti po dátume účtovnej závierky:
- od 31.12.2016 sa spoločnosť nestala členom žiadneho záujmového alebo občianskeho združenia, komôr, asociácií, neinvestičných fondoch a iných združení alebo organizácií, u ktorých nie je členstvo povinné z hľadiska výkonu podnikateľskej činnosti spoločnosti.
  - prehľad aktivít, činností a realizovanej spolupráce a iných projektov uskutočnených v spolupráci s významnými domácimi a zahraničnými inštitúciami a firmami,
  - V spoločnosti nenastali žiadne mimoriadne udalosti, ako napríklad požiar, živelná pohroma, predaj časti spoločnosti, prehra významného súdneho sporu, rozviazanie pracovného pomeru s viac ako 20 zamestnancami, zmena organizácie práce, dlhodobé zníženie trhovej ceny finančného majetku oproti vykazovanému stavu, zvýšenie alebo zníženie základného imania, vyvlastnenie časti majetku štátom, schválenie výplat dividend a podobne,

## • Organizačná štruktúra spoločnosti

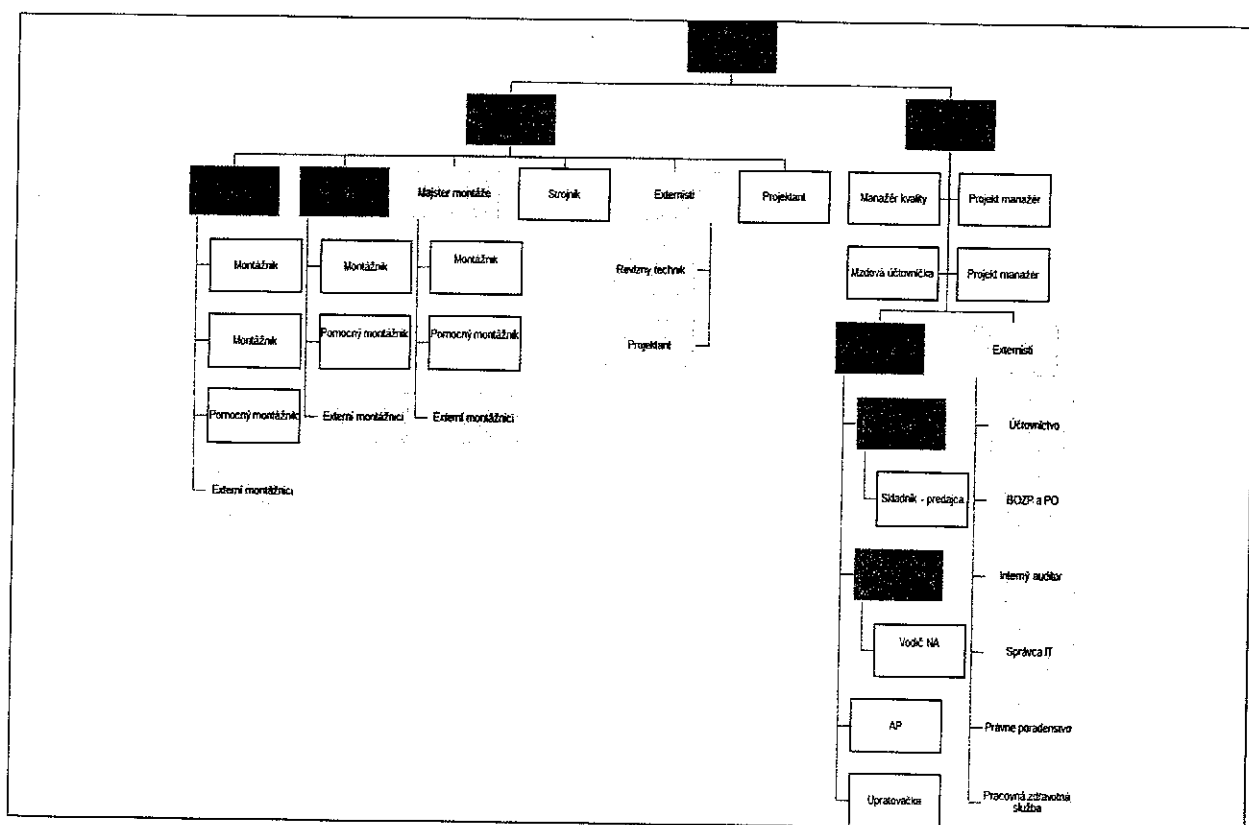

## • Zamestnanosť v spoločnosti

Tabuľka č. 1: Vývoj zamestnanosti v spoločnosti DAISY - ELEKTRO, spol. s r.o.

| Ukazovateľ                         | k 31. 12. 2015 | k 31. 12. 2016 |
|------------------------------------|----------------|----------------|
| Počet zamestnancov spolu           | 22             | 22             |
| Z toho:                            |                |                |
| – výrobní robotníci                | 14             | 14             |
| – obchodní cestujúci               |                |                |
| – THP pracovníci                   | 8              | 8              |
| Priemerný počet zamestnancov       | 22             | 22             |
| Mzdové náklady v tis. €            | 169            | 190            |
| Ostatné osobné náklady v tis. €    | 71             | 81             |
| Tvorba sociálneho fondu v tis. €   | 1              | 1              |
| Čerpanie sociálneho fondu v tis. € | 0,1            | 0,1            |

## • Významní dodávatelia a odberatelia

Zoznam najvýznamnejších dodávateľov a odberateľov spoločnosti DAISY - ELEKTRO, spol. s r.o. za účtovné obdobie 2016, podľa dôležitosti a významnosti (ako prvý je uvedený najvýznamnejší dodávateľ a odberateľ):

- **Odberatelia:**
- Samsung Electronics Slovakia s.r.o.
- Otolift Reality s.r.o.
- Energonet Nitra s.r.o.
- MEGAWATT VILLAMOSIPARI KFT
- Západoslovenská distribučná, a.s.
  
- **Dodávatelia:**
- Schneider Electric Slovakia spol. s r.o.
- M & L spol. s r.o.
- VEREX-ELTO, a.s.
- ELEKTRO-HARAMIA s.r.o.
- STAVOKER s.r.o.

## • Iné dôležité údaje

- v prípade spoločnosti DAISY - ELEKTRO, spol. s r.o. neexistuje podnik, ktorý zostavuje konsolidovanú účtovnú závierku za najväčšiu skupinu podnikov, pre ktoré je spoločnosť dcérsym podnikom,
- spoločnosť DAISY - ELEKTRO, spol. s r.o. nemá zriadenú organizačnú zložku v zahraničí,
- spoločnosť DAISY - ELEKTRO, spol. s r.o. neúčtovala o nákladoch na činnosti v oblasti výskumu a vývoja,
- spoločnosť DAISY - ELEKTRO, spol. s r.o. neúčtovala o nadobudnutí vlastných akcií, dočasných listov, obchodných podielov a akcií alebo obchodných podieloch materskej ÚJ.

## • Vybrané ekonomické ukazovatele a finančná situácia v spoločnosti

Spoločnosť bola založená v septembri v roku 1995. Od svojho založenia vykazuje rastúci trend vývoja. V roku 2015 dosiahla zvýšenie obratu (v porovnaní s predchádzajúcim rokom) o viac ako 100%, pričom v rastúcom tempe vývoja pokračovala aj roku 2016. Hospodárska recesia v rokoch 2009 – 2013 tiež negatívne ovplyvnili tempo vývoja spoločnosti, ale podarilo sa dané obdobie prekonať.

Medzi hlavné podnikateľské riziká a faktory ovplyvňujúce hospodárenie spoločnosti DAISY - ELEKTRO, spol. s r.o. patria:

- pomerne významná závislosť od veľkých investičných projektov (ktorí sú značne ovplyvnený makroekonomickými vplyvmi, ako napr. vývoj hospodárstva, legislatívne zmeny, vstup nových investorov do hospodárstva, atď.)
- významný vplyv prípadných legislatívnych zmien v oblasti zamestnávania osôb.
- stimulmi hospodárstva, ktoré priamo ovplyvňujú vznik nových investičných projektov

Uvedené rizikové faktory sa snaží spoločnosť minimalizovať pomocou diverzifikácie odberateľov a zmiernením podielu hlavných odberateľov na celkových výkonoch spoločnosti.

Podnikateľská činnosť spoločnosti DAISY - ELEKTRO, spol. s r.o. nemá vplyv na životné prostredie

**Tabuľka č. 2a:** Prehľad o štruktúre a pohybe DNHM v roku 2016 v spoločnosti  
- ELEKTRO, spol. s r.o. (v tis. €)

DAISY

|                               | <b>Zostatok<br/>k 31. 12. 2015</b> | <b>Prírastok</b> | <b>Úbytok</b>               | <b>Zostatok<br/>k 31. 12. 2016</b> |
|-------------------------------|------------------------------------|------------------|-----------------------------|------------------------------------|
| <b>OBSTARÁVACIA<br/>CENA:</b> |                                    |                  |                             |                                    |
| Softvér                       | 1                                  |                  |                             | 1                                  |
| <b>CELKOM</b>                 | <b>1</b>                           |                  |                             | <b>1</b>                           |
| <b>OPRÁVKY:</b>               | <b>Zostatok<br/>k 31. 12. 2015</b> | <b>Prírastok</b> | <b>Úbytok<br/>predajom,</b> | <b>Zostatok<br/>k 31. 12. 2016</b> |
| Softvér                       | 1                                  |                  |                             | 1                                  |
| <b>CELKOM</b>                 | <b>1</b>                           |                  |                             | <b>1</b>                           |
| Zostatková<br>účtovná cena    |                                    |                  |                             |                                    |

Kde:

DNHM – dlhodobý nehmotný majetok

SHV a SHV – samostatné hnuťelné veci a súbory hnuťelných vecí

**Tabuľka č. 2b:** Prehľad o štruktúre a pohybe DHM v roku 2015 v spoločnosti DAISY - ELEKTRO, spol. s r.o. (v tis. €)

|                               | Zostatok<br>k 31. 12. 2015 | Prírastok | Úbytok | Zostatok<br>k 31. 12. 2016 |
|-------------------------------|----------------------------|-----------|--------|----------------------------|
| <b>OBSTARÁVACIA<br/>CENA:</b> |                            |           |        |                            |
| Pozemky                       | 217                        |           |        | 217                        |
| Stavby                        | 711                        |           |        | 711                        |
| SHV a SHV                     | 707                        | 73        | 13     | 767                        |
| Obstarávaný DHM               |                            |           |        | 12                         |
| <b>CELKOM</b>                 | 1635                       | 73        | 13     | 1707                       |
| <b>OPRÁVKY:</b>               | Zostatok<br>k 31. 12. 2015 | Prírastok | Úbytok | Zostatok<br>k 31. 12. 2016 |
| Pozemky                       |                            |           |        |                            |
| Stavby                        | 186                        | 31        |        | 217                        |
| SHV a SHV                     | 612                        | 53        | 13     | 652                        |
| Obstarávaný DHM               |                            |           |        |                            |
| <b>CELKOM</b>                 | 798                        | 84        | 13     | 869                        |
| Zostatková<br>účtovná cena    | 837                        |           |        | 838                        |

Kde:

DHM – dlhodobý hmotný majetok

SHV a SHV – samostatné hnutelné veci a súbory hnutelných vecí

**Tabuľka č. 3:** Finančný majetok spoločnosti DAISY - ELEKTRO, spol. s r.o. k 31.12.2016

| Druh finančného majetku       | suma v tis. € |
|-------------------------------|---------------|
| Peniaze v pokladniciach v EUR | 1,6           |
| Peniaze na účte v banke v EUR | 84            |
| Ceniny                        |               |
| Dlhodobý finančný majetok     |               |
| Finančný majetok spolu        | 85,6          |

**Tabuľka č. 4:** Vlastné imanie spoločnosti DAISY - ELEKTRO, spol. s r.o. (v tis. €)

|                     | ZI   | ZRF<br>bežného<br>ÚO | NZMR  | ORP | VH    | VI      |
|---------------------|------|----------------------|-------|-----|-------|---------|
| Stav k 31. 12. 2015 | 6,64 | 0,664                | 117,4 | -   | 213,3 | 808,0   |
| Stav k 31. 12. 2016 | 6,64 | 0,664                | 81,6  | -   | 613,9 | 1 172,8 |

Kde:

- ZI – základné imanie,
- ZRF – zákonný rezervný fond,
- NZMR – nerozdelený zisk minulých rokov,
- ORP – oceňovacie rozdiely z precenenia,
- VH – výsledok hospodárenia.
- VI – vlastné imanie

Ďalšie vybrané finančné a nefinančné ukazovatele, ktoré sa uvedú v tejto časti výročnej správy (v tis. €):

- štruktúra kapitálu (pasív) v členení na:
  - vlastné imanie: 1 172,8
  - krátkodobé záväzky: 336,2
  - dlhodobé záväzky: 35,0
  - rezervy: 18,0
  - bankové úvery: 102,4
  
- štruktúra majetku v členení na:
  - dlhodobý majetok: 838,4
  - krátkodobý majetok a ostatné krátkodobé aktíva: 826,1
  - pohľadávky z OS ku dňu zostavenia účtovnej závierky rozčlenené na (v tis. €): 519,0
  - pohľadávky do doby splatnosti: 400,9
  - pohľadávky po doby splatnosti do 30 dní : 97,4
  - pohľadávky, ktorých doba splatnosti prekročila 365 dní, vrátane pohľadávok, ktoré sa právne vymáhajú: 0,0
  - pohľadávky, ktoré nie sú zahnuté vyššie: 20,7
  
- štruktúra výnosov s analytickým rozčlenením dôležitosti a významnosti jednotlivých druhov výnosov (v %):
  - Elektromontážne práce: 76,0 %
  - Údržba elektroinštalácie: 15,0 %
  - Predaj tovaru: 7,0 %
  
- prehľad o podpore štátu poskytnutej formou návratných alebo nenávratných dotácií (v tis. €): 0
  
- nenávratný finančný príspevok z UPSVAR vo výške (v tis. €): 0

**Tabuľka č. 5:** Ukazovatele likvidity spoločnosti DAISY - ELEKTRO, spol. s r.o. (v tis. €)

| <b>Ukazovatele likvidity</b> | <b>31.12.2015</b> | <b>31.12.2016</b> |
|------------------------------|-------------------|-------------------|
| Likvidita 1. stupna (koef.)  | 0,54              | 0,21              |
| Likvidita 2. stupna (koef.)  | 0,97              | 1,62              |
| Likvidita 3. stupna (koef.)  | 1,15              | 2,07              |

**Tabuľka č. 6:** Ukazovatele aktivity spoločnosti DAISY - ELEKTRO, spol. s r.o. (v tis. €)

| <b>Ukazovatele aktivity</b>                        | <b>31.12.2015</b> | <b>31.12.2016</b> |
|--|-------------------|-------------------|
| Doba obratu zásob (deň)                            | 34,70             | 22,28             |
| Doba splatnosti pohľadávok (deň)                   | 82,39             | 68,69             |
| Doba splatnosti záväzkov (deň)                     | 192,41            | 46,01             |
| Doba splatnosti krátkodobých pohľadávok z OS (deň) | 79,46             | 64,33             |
| Doba splatnosti krátkodobých záväzkov z OS (deň)   | 171,42            | 19,13             |
| Obrat aktív (koef.)                                | 1,05              | 1,74              |

**Tabuľka č. 7:** Ukazovatele zadlženosti spoločnosti DAISY - ELEKTRO, spol. s r.o. (v tis. €)

| <b>Ukazovatele zadlženosti</b> | <b>31.12.2015</b> | <b>31.12.2016</b> |
|--------------------------------|-------------------|-------------------|
| Celková zadlženosť aktív (%)   | 62,8%             | 29,6%             |
| Finančná páka (koef.)          | 2,69              | 1,42              |
| Dlhodobá zadlženosť aktív (%)  | 5,7%              | 5,6%              |
| Úverová zadlženosť aktív (%)   | 6,0%              | 6,2%              |
| Úrokové krytie (koef.)         | 26,08             | 102,63            |
| Tokové zadlženie (rok)         | 5,17              | 0,71              |

**Tabuľka č. 8:** Ukazovatele rentability a výkonnosti spoločnosti DAISY - ELEKTRO, spol. s r.o. (v tis. €)

| <b>Ukazovatele rentability a výkonnosti</b> | <b>31.12.2015</b> | <b>31.12.2016</b> |
|---|-------------------|-------------------|
| Rentabilita vlastného imania                | 23,7%             | 52,4%             |
| Rentabilita - hrubá                         | 11,5%             | 47,4%             |
| Prevádzková rentabilita tržieb              | 11,5%             | 27,6%             |
| Podiel novovytvorenej hodnoty v tržbách     | 12,5%             | 28,6%             |
| Podiel pridanej hodnoty v tržbách           | 25,1%             | 40,8%             |
| Podiel EBITDA v tržbách                     | 14,6%             | 30,3%             |

**Tabuľka č. 9:** Vybrané finančné ukazovatele spoločnosti DAISY - ELEKTRO, spol. s r.o. (v tis. €)

| <b>Vybrané finančné ukazovatele</b>           | <b>31.12.2015</b> | <b>31.12.2016</b> |
|---|-------------------|-------------------|
| Obrat   | 2 547,1           | 2912,0            |
| Výsledok hospodárenia z hospodárskej činnosti | 293,4             | 800,7             |
| Majetok                                       | 2 422,3           | 1 664,4           |
| Vlastné imanie                                | 808,0             | 1 172,8           |

Medzi najpodstatnejšie kvalitatívne ukazovatele, ktoré ovplyvňujú výsledok hospodárenia spoločnosti DAISY - ELEKTRO, spol. s r.o., patria:

- spotreba materiálu (závisí od charakteru realizovanej dodávky)
- náklady na dodávky služieb zo strany subdodávateľov

### • **Návrh na rozdelenie zisku alebo úhrady straty**

Podkladom pre vypracovanie tejto časti výročnej správy je zápisnica z valného zhromaždenia, ktoré rozhodlo o vyplatení zisku formou dividend.

- **Štruktúra odbytu**

Údaje o odbyte spoločnosti DAISY - ELEKTRO, spol. s r.o., podľa jednotlivých štátov.

**Tabuľka č. 12:** Štruktúra odbytu spoločnosti DAISY - ELEKTRO, spol. s r.o.

| Trh                | Odbyt v tis. € |
|--------------------|----------------|
|                    | Rok 2016       |
| Domáci trh         | 100 %          |
| Maďarská republika | 0 %            |
| Česká republika    | 0 %            |
|                    |                |
| SPOLU              | 100 %          |

- **Účtovná závierka**

Súčasťou výročnej správy spoločnosti DAISY - ELEKTRO, spol. s r.o., sú nasledovné účtovné výkazy za rok 2016:

- účtovná závierka podnikateľov v podvojnóm účtovníctve

- **Správa audítora o overení účtovnej závierky**

- **Kontakt**

DAISY - ELEKTRO, spol. s r.o.

Šafárikova 443/16

924 01 Galanta

daisy@daisy-elektro.sk