

**SPRÁVA NEZÁVISLÉHO AUDÍTORA Z AUDITU ÚČTOVNEJ ZÁVIERKY  
SPRÁVA K ĎALŠÍM POŽIADAVKÁM ZÁKONOV A INÝCH PRÁVNÝCH PREDPISOV**

**VÝROČNÁ SPRÁVA**

**ZA ROK 2016**

**RoTTeL Energy, s.r.o.**

**Jarková 42, 080 01 Prešov**

**Nezávislý audítor: Ing. Anna Škropeková, licencia SKAU: 846**

## SPRÁVA NEZÁVISLÉHO AUDÍTORA

Spoločníkom a štatutárnemu orgánu spoločnosti RoTTeL Energy, s.r.o.

### Správa z auditu účtovnej závierky

Ukončili sme audit účtovnej závierky spoločnosti RoTTeL Energy, s.r.o. (ďalej len „Spoločnosť“), ktorá obsahuje súvahu k 31. decembru 2016, výkaz ziskov a strát za rok končiaci sa k uvedenému dátumu, a poznámky, ktoré obsahujú súhrn významných účtovných zásad a účtovných metód.

Podľa nášho názoru, priložená účtovná závierka poskytuje pravdivý a verný obraz finančnej situácie Spoločnosti k 31. decembru 2016 a výsledku jej hospodárenia za rok končiaci sa k uvedenému dátumu podľa zákona č. 431/2002 Z.z. o účtovníctve v znení neskorších predpisov (ďalej len „zákon o účtovníctve“).

### Základ pre názor

Audit sme vykonali podľa medzinárodných audítorských štandardov (International Standards on Auditing, ISA). Naša zodpovednosť podľa týchto štandardov je uvedená v odseku Zodpovednosť audítora za audit účtovnej závierky. Od Spoločnosti sme nezávislí podľa ustanovení zákona č. 431/2002 Z.z. o štatutárnom audite a o zmene a doplnení zákona č. 431/2002 Z. z. o účtovníctve v znení neskorších predpisov (ďalej len „zákon o štatutárnom audite“) týkajúcich sa etiky, vrátane Etického kodexu audítora, relevantných pre náš audit účtovnej závierky a splnili sme aj ostatné požiadavky zákona ustanovené týkajúce sa etiky. Sme presvedčení, že audítorské dôkazy, ktoré sme získali, poskytujú dostatočný a vhodný základ pre náš názor.

### Zodpovednosť štatutárneho orgánu za účtovnú závierku

Štatutárny orgán je zodpovedný za zostavenie tejto účtovnej závierky tak, aby poskytovala pravdivý a verný obraz podľa zákona o účtovníctve a za tie interné kontroly, ktoré považuje za potrebné na zostavenie účtovnej závierky, ktorá neobsahuje významné nesprávnosti, či už v dôsledku podvodu alebo chyby.

Príprava účtovnej závierky je štatutárny orgán zodpovedný za zhodnotenie schopnosti spoločnosti nepretržite pokračovať vo svojej činnosti, za opísanie skutočností týkajúcich sa nepretržitého pokračovania v činnosti, ak je to potrebné, a za použitie predpokladu nepretržitého pokračovania v činnosti v účtovníctve, ibaže by mal v úmysle Spoločnosť zlikvidovať alebo ukončiť svoju činnosť, alebo by nemal inú realistickú možnosť než tak urobiť.

### Zodpovednosť audítora<sup>1</sup> za audit účtovnej závierky

Našou zodpovednosťou je získať primerané uistenie, či účtovná závierka ako celok neobsahuje významné nesprávnosti, či už v dôsledku podvodu alebo chyby, a vydať správu audítora, vrátane nášho názoru. Primerané uistenie je uistenie vysokého stupňa, ale nie je zárukou toho, že audit vykonaný podľa medzinárodných audítorských štandardov vždy odhalí významné nesprávnosti, ak také existujú. Nesprávnosti môžu vzniknúť v dôsledku podvodu alebo chyby a za významné sa považujú všetky, ak by sa dalo odôvodnene očakávať, že jednotlivito alebo v súhrne by mohli ovplyvniť ekonomické rozhodnutia používateľov, uskutočnené na základe tejto účtovnej závierky.

<sup>1</sup>Pod pojmom „audítora“ sa rozumie „štatutárny audítora“ alebo „audítorská spoločnosť“ definovaní v §2, ods.2 a 3 zákona o štatutárnom audite.

V rámci auditu uskutočneného podľa medzinárodných audítorských štandardov, počas celého auditu uplatňujeme odborný úsudok a zachovávame profesionálny skepticizmus. Okrem toho:

- Identifikujeme a posudzujeme riziká významnej nesprávnej účtovnej závierky, či už v dôsledku podvodu alebo chyby, navrhujeme a uskutočňujeme audítorské postupy reagujúce na tieto riziká a získavame audítorské dôkazy, ktoré sú dostatočné a vhodné na poskytnutie základu pre náš názor. Riziko neodhalenia významnej nesprávnej v dôsledku podvodu je vyššie ako toto riziko v dôsledku chyby, pretože podvod môže zahŕňať tajnú dohodu, falšovanie, úmyselné vynechanie, nepravdivé vyhlásenie alebo obídenie internej kontroly.
- Oboznamujeme sa s internými kontrolami relevantnými pre audit, aby sme mohli navrhnúť audítorské postupy vhodné za daných okolností, ale nie za účelom vyjadrenia názoru na efektívnosť interných kontrol Spoločnosti.
- Hodnotíme vhodnosť použitých účtovných zásad a účtovných metód a primeranosť účtovných odhadov a uvedenie s nimi súvisiacich informácií, uskutočnené štatutárnym orgánom.
- Robíme záver o tom, či štatutárny orgán vhodne v účtovníctve používa predpoklad nepretržitého pokračovania v činnosti a na základe získaných audítorských dôkazov záver o tom, či existuje významná neistota v súvislosti s udalosťami alebo okolnosťami, ktoré by mohli významne spochybníť schopnosť Spoločnosti nepretržite pokračovať v činnosti. Ak dospejeme k záveru, že významná neistota existuje, sme povinní upozorniť v našej správe audítora na súvisiace informácie uvedené v účtovnej závierke alebo, ak sú tieto informácie nedostatočné, modifikovať náš názor. Naše závery vychádzajú z audítorských dôkazov získaných do dátumu vydania našej správy audítora. Budúce udalosti alebo okolnosti však môžu spôsobiť, že Spoločnosť prestane pokračovať v nepretržitej činnosti.
- Hodnotíme celkovú prezentáciu, štruktúru a obsah účtovnej závierky vrátane informácií v nej uvedených, ako aj to, či účtovná závierka zachytáva uskutočnené transakcie a udalosti spôsobom, ktorý vedie k ich vernému zobrazeniu.

#### **Správa k ďalším požiadavkám zákonov a iných právnych predpisov**

##### Správa k informáciám, ktoré sa uvádzajú vo výročnej správe

Štatutárny orgán je zodpovedný za informácie uvedené vo výročnej správe, zostavenej podľa požiadaviek zákona o účtovníctve. Náš vyššie uvedený názor na účtovnú závierku sa nevzťahuje na tieto informácie vo výročnej správe.

V súvislosti s auditom účtovnej závierky je našou zodpovednosťou oboznámenie sa s informáciami uvedenými vo výročnej správe a posúdenie, či tieto informácie nie sú vo významnom nesúlade s auditovanou účtovnou závierkou alebo našimi poznatkami, ktoré sme získali počas auditu účtovnej závierky, alebo sa inak zdajú byť významne nesprávne.

Posúdili sme, či výročná správa Spoločnosti obsahuje informácie, ktorých uvedenie vyžaduje zákon o účtovníctve.

Na základe prác vykonaných počas auditu účtovnej závierky, podľa nášho názoru:

Informácie uvedené vo výročnej správe zostavenej za rok 2016 sú v súlade s účtovnou závierkou za daný rok,

výročná správa obsahuje informácie podľa zákona o účtovníctve.

Okrem toho, na základe našich poznatkov o účtovnej jednotke a situácii v nej, ktoré sme získali počas auditu účtovnej závierky, sme povinní uviesť, či sme zistili významné nesprávnosti vo výročnej správe, ktorú sme obdržali pred dátumom vydania tejto správy audítora. V tejto súvislosti neexistujú nesprávnosti, ktoré by sme mali uviesť.

Dátum správy: 30.08.2017

Ing. Anna Škropeková  
Červeného kríža 12, 082 21 Veľký Šariš  
Licencia SKAU č. 846

Ing. Anna Škropeková

# ÚČTOVNÁ ZÁVIERKA

podnikateľov v podvojnom účtovníctve



zostavená k 3 1 . 1 2 . 2 0 1 6

Číselné údaje sa zarovnávajú vpravo, ostatné údaje sa píše zľava. Nevyplnené riadky sa ponechávajú prázdne.  
Účty sa vyplňajú paličkovým písmom (podľa tohto vzoru), písacím strojom alebo tlačiarňou, a to čiernou alebo tmavomodrou farbou.

A B C D E F G H I J K L M N O P Q R Š T Ú V X Y Ž 0 1 2 3 4 5 6 7 8 9

Daňové identifikačné číslo	Účtovná závierka	Účtovná jednotka	Mesiac	Rok
2022427770	<input checked="" type="checkbox"/> riadna	<input checked="" type="checkbox"/> malá	Za obdobie od 1	2016
36815616	<input type="checkbox"/> mimoriadna	<input type="checkbox"/> veľká	do 12	2016
35.14.0	<input type="checkbox"/> priebežná	(vyznačí sa x)	Bezprostredne predchádzajúce obdobie od 1	2015
			do 12	2015

Priložené súčasti účtovnej závierky

 Súvaha (Úč POD 1-01)  
(v celých eurách) Výkaz ziskov a strát (Úč POD 2-01)  
(v celých eurách) Poznámky (Úč POD 3-01)  
(v celých eurách alebo eurocentoch)

Obchodné meno (názov) účtovnej jednotky

RoTTeL Energy, s. r. o.

Meno účtovnej jednotky

JARKOVÁ

Číslo  
42

PSČ Obec

08001 PREŠOV

Okresenie obchodného registra a číslo zápisu obchodnej spoločnosti

OR Okresného súdu v Prešove, odd. Sro,

vločka č. 18949/P

Telefonné číslo

Faxové číslo

0917975514

E-mailová adresa

HAMRACKOVA@ROTTELENERGY.SK

Zostavená dňa:

28.06.2016

Schválená dňa:

. . 20

Podpisový záznam štatutárneho orgánu účtovnej jednotky alebo člena štatutárneho orgánu účtovnej jednotky alebo podpisový záznam fyzickej osoby, ktorá je účtovnou jednotkou:

Záznamy daňového úradu

Miesto pre evidenčné číslo

Odtlačok prezentačnej pečiatky daňového úradu



STRANA AKTÍV b	Číslo riadku c	Bežné účtovné obdobie		Bezprostredne predchádzajúce
		1	2	úctovné obdobie
		Brutto - časť 1 Korekcia - časť 2	Netto	Netto 3
<b>SPOLU MAJETOK</b> r. 02 + r. 33 + r. 74	01	1 4 8 4 0 3 8	1 4 3 0 6 3 4	
		5 3 4 0 4		1 2 8 7 8 4 4
<b>Neobežný majetok</b> r. 03 + r. 11 + r. 21	02	7 7 0 3 4 9	7 1 6 9 4 5	
		5 3 4 0 4		6 7 7 3 2 8
Dlhodobý nehmotný majetok súčet (r. 04 až r. 10)	03			
Prilivované náklady na vývoj (012) - /072, 091A/	04			
Softvér (013) - /073, 091A/	05			
Oceniteľné práva (014) - /074, 091A/	06			
Goodwill (015) - /075, 091A/	07			
Ostatný dlhodobý nehmotný majetok (019, 01X) - /079, 07X, 091A/	08			
Ostarávaný dlhodobý nehmotný majetok (011) - /093/	09			
Poskytnuté predávky na dlhodobý nehmotný majetok (011) - /095A/	10			
Dlhodobý hmotný majetok súčet (r. 12 až r. 20)	11	7 7 0 3 4 9	7 1 6 9 4 5	
		5 3 4 0 4		6 7 7 3 2 8
Pozemky (031) - /092A/	12	1 1 0 5 1 6	1 1 0 5 1 6	
				1 1 2 7 0 0
Právby (021) - /081, 092A/	13	1 5 2 5 6 9	1 3 9 2 8 2	
		1 3 2 8 7		1 6 0 4 6 4
Nemostatné užitné veci a sady hnutelných vecí (022) - /082, 092A/	14	2 0 8 2 5 0	1 6 8 1 3 3	
		4 0 1 1 7		1 0 5 1 5 0



STRANA AKTÍV b	Číslo riadku c	Bežné účtovné obdobie		Bezprostredne predchádzajúce účtovné obdobie
		1	Netto 2	Netto 3
		Brutto - časť 1 Korekcia - časť 2		
Príslovecké celky trvalých porastov (025) - /085, 092A/	15			
Základné stádo a ťažné zvieratá (026) - /086, 092A/	16			
Ostatný dlhodobý hmotný majetok (029, 02X, 032) - (089, 08X, 092A/	17			
Ošaravaný dlhodobý hmotný majetok (042) - /094/	18	2 9 9 0 1 4	2 9 9 0 1 4	2 9 9 0 1 4
Poskytnuté preddavky na dlhodobý hmotný majetok (052) - /095A/	19			
Opravná položka na nadobudnutému majetku (097) +/- 098	20			
Dlhodobý finančný majetok súčet (r. 22 až 32)	21			
Podielové cenné papiere a podiely v prepojených účtovných jedinotkách (061A, 062A, 063A) - /096A/	22			
Podielové cenné papiere a podiely s podielovou účasťou v prepojených účtovných jednotkách (062A) - /096A/	23			
Ostatné realizovateľné cenné papiere a podiely (063A) - /096A/	24			
Pôžičky prepojeným účtovným jednotkám (066A) - /096A/	25			
Pôžičky v rámci podielovej účasti v prepojeným účtovným jednotkám (066A) - /096A/	26			
Ostatné pôžičky (067A) - /096A/	27			
Nové cenné papiere a ostatný dlhodobý finančný majetok (065A, 069A, 06XA) - /096A/	28			



STRANA AKTÍV b	Číslo riadku c	Bežné účtovné obdobie		Bezprostredne predchádzajúce	
		1	Brutto - časť 1	Netto 2	účetné obdobie
			Korekcia - časť 2		
29	29				
30	30				
31	31				
32	32				
33	33	7 1 3 6 1 1	7 1 3 6 1 1	6 0 4 8 4 1	
34	34				
35	35				
36	36				
37	37				
38	38				
39	39				
40	40				
41	41				
42	42				



STRANA AKTÍV b	Číslo riadku c	Bežné účtovné obdobie		Bezprostredne predchádzajúce
		1	Netto 2	Netto 3
Pohľadávky z obchodného styku voči prepojeným účtovným jednotkám (311A, 312A, 313A, 314A, 315A, 31XA) - /391A/	43			
Pohľadávky z obchodného styku v rámci podielovej účasti okrem pohľadávok voči prepojeným účtovným jednotkám (311A, 312A, 313A, 314A, 315A, 31XA) - /391A/	44			
Ostatné pohľadávky z obchodného styku (311A, 312A, 313A, 314A, 315A, 31XA) - /391A/	45			
Čistá hodnota zákazky (316A)	46			
Ostatné pohľadávky voči prepojeným účtovným jednotkám (351A) - /391A/	47			
Ostatné pohľadávky v rámci podielovej účasti okrem pohľadávok voči prepojeným účtovným jednotkám (351A) - /391A/	48			
Pohľadávky voči spoločníkom, členom a združeniu (354A, 355A, 358A, 35XA) - /391A/	49			
Pohľadávky z cenivátových operácií (373A, 376A)	50			
Ďalšie pohľadávky (335A, 336A, 33XA, 371A, 374A, 375A, 378A) - /391A/	51			
Doložená daňová pohľadávka (481A)	52			
Kratkodobé pohľadávky súčet (r. 54 + r. 58 až r. 65)	53	6 9 2 0 7 6	6 9 2 0 7 6	5 0 5 8 1 8
Pohľadávky z obchodného styku súčet (r. 55 až r. 57)	54	2 3 6 3 8 2	2 3 6 3 8 2	1 6 8 6 4 7
Pohľadávky z obchodného styku voči prepojeným účtovným jednotkám (311A, 312A, 313A, 314A, 315A, 31XA) - /391A/	55			
Pohľadávky z obchodného styku v rámci podielovej účasti okrem pohľadávok voči prepojeným účtovným jednotkám (311A, 312A, 313A, 314A, 315A, 31XA) - /391A/	56			



STRANA AKTÍV b	Číslo riadku c	Bežné účtovné obdobie		Bezprostredne predchádzajúce účtovné obdobie
		1	2	3
		Brutto - časť 1 Korekcia - časť 2	Netto	Netto
Ostatné pohľadávky z obchodného styku (311A, 312A, 313A, 314A, 315A, 31XA) - /391A/	57	2 3 6 3 8 2	2 3 6 3 8 2	1 6 8 6 4 7
Čistá hodnota zákazky (316A)	58			
Ostatné pohľadávky voči prepojeným účtovným jednotkám (351A) - /391A/	59			
Ostatné pohľadávky z vlastníckych podielov a ostatných účastí okrem pohľadávok voči prepojeným účtovným jednotkám (351A) - /391A/	60			
Pohľadávky voči spoločnostiam, členom združení (354A, 355A, 358A, 35XA, 359A) - /391A/	61	4 5 5 6 4 1	4 5 5 6 4 1	3 3 6 8 1 1
Sociálne poistenie (366A) - /391A/	62			
Daňové pohľadávky z poplatkov (341, 342, 343, 345, 346, 347) - /391A/	63			
Pohľadávky z derivátových operácií (373A, 376A)	64			
Ďalšie pohľadávky (335A, 33XA, 371A, 374A, 375A, 378A) - /391A/	65	5 3	5 3	3 6 0
Krátkodobý finančný majetok súčet (r. 67 až r. 70)	66			
Krátkodobý finančný majetok v prepojených účtovných jednotkách (251A, 253A, 256A, 257A, 259A) - /291A, 29XA/	67			
Krátkodobý finančný majetok bez krátkodobého finančného majetku v prepojených účtovných jednotkách (251A, 253A, 256A, 257A, 259A) - /291A, 29XA/	68			
Vlastné akcie a vlastné obchodné podiely (352)	69			
Obstarávaný krátkodobý finančný majetok (359, 314A) - /291A/	70			

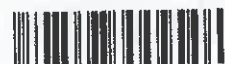

STRANA AKTÍV b	Číslo riadku c	Bežné účtovné obdobie		Bezprostredne predchádzajúce
		1	2	účetné obdobie
				3
		Brutto - časť 1	Netto	Netto
		Korekcia - časť 2		
Finančné účty (72 + r. 73)	71	2 1 5 3 5	2 1 5 3 5	9 9 0 2 3
Peniaze (11, 213, 21X)	72	5 5 9	5 5 9	1 6 6 3 4
Účty v bankách (221A, 22X, +/- 261)	73	2 0 9 7 6	2 0 9 7 6	8 2 3 8 9
Časové rozlíšenie súčet (r. 75 až r. 78)	74	7 8	7 8	5 6 7 5
Naklady budúcich období dlhodobé (381A, 382A)	75			
Naklady budúcich období krátkodobé (381A, 382A)	76	7 8	7 8	7 8
Príjmy budúcich období dlhodobé (385A)	77			
Príjmy budúcich období krátkodobé (385A)	78			5 5 9 7
STRANA PASÍV b	Číslo riadku c	Bežné účtovné obdobie		Bezprostredne predchádzajúce účtovné obdobie
		4		5
SPOLU VLASTNÉ IMANIE A ZÁVÄZKY (80 + r. 101 + r. 141)	79	1 4 3 0 6 3 4		1 2 8 7 8 4 4
Vlastné imanie r. 81 + r. 85 + r. 86 + r. 87 + r. 90 + r. 93 + r. 97 + r. 100	80	3 5 4 8 6 0		2 4 9 2 2 5
Základné imanie súčet (r. 82 až r. 84)	81	1 3 3 4 5		1 3 3 4 5
Základné imanie (411 alebo +/- 491)	82	1 3 3 4 5		1 3 3 4 5
Zmena základného imania +/- 419	83			
Poníhadávky za upísané vlastné imanie (353)	84			
Emisné ážio (412)	85			
Ostatné kapitálové fondy (413)	86			
Zákonné rezervné fondy r. 88 + r. 89	87	2 0 4 9		2 0 5 0
Zákonný rezervný fond a nedeliteľný fond (417A, 418, 421A, 422)	88	2 0 4 9		2 0 5 0
Rezervný fond na vlastné akcie a vlastné podielu (417A, 421A)	89			



STRANA PASÍV b	Číslo riadku c	Bežné účtovné obdobie 4	Bezprostredne predchádzajúce účtovné obdobie 5
Ostatné fondy zo zisku r. 91 + r. 92	90		
Statutárne fondy (423, 42X)	91		
Ostatné fondy (427, 42X)	92		
<b>Oceňovacie rozdiely z precenenia súčet (r. 94 až r. 96)</b>	<b>93</b>		
Oceňovacie rozdiely z precenenia majetku a záväzkov (+/- 414)	94		
Oceňovacie rozdiely z kapitálových časťín (+/- 415)	95		
Oceňovacie rozdiely z precenenia pri zlúčení, splynutí a rozdelení (+/- 416)	96		
<b>Výsledok hospodárenia minulých rokov r. 98 + r. 99</b>	<b>97</b>	<b>2 3 3 8 3 0</b>	<b>6 9 5 4 9</b>
nerozdelený zisk minulých rokov (428)	98	2 3 3 8 3 0	6 9 5 4 9
neuhradená strata minulých rokov (-/429)	99		
<b>Výsledok hospodárenia za účtovné obdo- bie po zdanení +/- r. 01 - (r. 81 + r. 85 + r. 86 + r. 87 + r. 90 + r. 93 + r. 97 + r. 101 + r. 141)</b>	<b>100</b>	<b>1 0 5 6 3 6</b>	<b>1 6 4 2 8 1</b>
Záväzky r. 102 + r. 118 + r. 121 + r. 122 + r. 136 + r. 139 + r. 140	101	1 0 7 5 7 7 4	1 0 3 8 5 3 7
Dlhodobé záväzky súčet (r. 103 + r. 107 až r. 117)	102	7 1 6 5 7	7 7 7
Dlhodobé záväzky z obchodného styku súčet (r. 104 až r. 106)	103		
Záväzky z obchodného styku voči prepojeným účtovným jednotkám (21A, 475A, 476A)	104		
Záväzky z obchodného styku v rámci podielo- vej účasti okrem záväzkov voči prepojeným účtovným jednotkám (321A, 475A, 476A)	105		
Ostatné záväzky z obchodného styku (21A, 475A, 476A)	106		
Čistá hodnota zákazky (316A)	107		
Ostatné záväzky voči prepojeným účtovným jednotkám (471A, 47XA)	108		
Ostatné záväzky v rámci podielovej účasti okrem záväzkov voči prepojeným účtovným jednotkám (471A, 47XA)	109		
Ostatné dlhodobé záväzky (479A, 47XA)	110	7 1 5 1 8	7 1 1
Dlhodobé prijaté preddavky (475A)	111		
Dlhodobé zmenky na úhradu (478A)	112		
Vydané dlhopisy (473A/-/255A)	113		
Záväzky zo sociálneho fondu (472)	114	1 3 9	6 6
ine dlhodobé záväzky (336A, 372A, 474A, 47XA)	115		
Dlhodobé záväzky z derivátových operácií (373A, 377A)	116		
Dôložený daňový záväzok (481A)	117		



STRANA PASÍV b	Číslo riadku c	Bežné účtovné obdobie 4	Bezprostredne predchádzajúce účtovné obdobie 5
Dlhodobé rezervy r. 119 + r. 120	118		
Zákonné rezervy (451A)	119		
Ostatné rezervy (459A, 45XA)	120		
Dlhodobé bankové úvery (461A, 46XA)	121	4 8 6 5 0 0	6 0 0 5 0 0
Krátkodobé záväzky súčet (r. 123 + r. 127 až r. 135)	122	3 9 4 2 1 4	3 1 4 9 7 3
Záväzky z obchodného styku súčet (r. 124 až r. 126)	123	3 4 1 2 0 2	2 4 3 3 7 8
Záväzky z obchodného styku voči prepojeným účtovným jednotkám (321A, 322A, 324A, 325A, 326A, 32XA, 475A, 476A, 478A, 47XA)	124		
Záväzky z obchodného styku v rámci podielovej časti okrem záväzkov voči prepojeným účtovným jednotkám (321A, 322A, 324A, 325A, 326A, 32XA, 475A, 476A, 478A, 47XA)	125		
Ostatné záväzky z obchodného styku (321A, 322A, 324A, 325A, 326A, 32XA, 475A, 476A, 478A, 47XA)	126	3 4 1 2 0 2	2 4 3 3 7 8
Čistá hodnota zákazky (316A)	127		
Ostatné záväzky voči prepojeným účtovným jednotkám (361A, 36XA, 471A, 47XA)	128		
Ostatné záväzky v rámci podielovej účasti okrem záväzkov voči prepojeným účtovným jednotkám (361A, 36XA, 471A, 47XA)	129		
Záväzky voči spoločníkom a združeniu (364, 365, 366, 367, 368, 398A, 478A, 479A)	130	1 4 0 1	
Záväzky voči zamestnancom (331, 333, 33X, 479A)	131	3 0 9 4	4 0 6 8
Záväzky zo sociálneho poistenia (336A)	132	2 9 4 6	2 6 4 3
Daňové záväzky a dotácie (341, 342, 343, 345, 346, 347, 34X)	133	2 8 2 2 8	6 4 8 8 4
Záväzky z derivátových operácií (373A, 377A)	134		
Iné záväzky (372A, 379A, 474A, 475A, 479A, 47XA)	135	1 7 3 4 3	
Krátkodobé rezervy r. 137 + r. 138	136	9 4 0 3	8 2 8 7
Zákonné rezervy (323A, 451A)	137	9 4 0 3	8 2 8 7
Ostatné rezervy (323A, 32X, 459A, 45XA)	138		
Bažné bankové úvery (221A, 231, 232, 23X, 461A, 46XA)	139	1 1 4 0 0 0	1 1 4 0 0 0
Krátkodobé finančné výpomoci (241, 249, 24X, 473A, /-255A)	140		
Časové rozlíšenie súčet (r. 142 až r. 145)	141		8 2
Výdavky budúcich období dlhodobé (383A)	142		
Výdavky budúcich období krátkodobé (383A)	143		8 2
Výnosy budúcich období dlhodobé (384A)	144		
Výnosy budúcich období krátkodobé (384A)	145		



Text b	Číslo riadku c	Skutočnosť'	
		bežné účtovné obdobie 1	bezprostredne predchádzajúce účtovné obdobie 2
Cistý obrat (časť účt. tr. 6 podľa zákona)	01	1 4 2 9 4 1 6	1 4 1 1 0 6 9
Výnosy z hospodárskej činnosti spolu účtet (r. 03 až r. 09)	02	1 4 4 5 3 8 3	1 5 3 1 6 5 0
Tržby z predaja tovaru (604, 607)	03		
Tržby z predaja vlastných výrobkov (601)	04		
Tržby z predaja služieb (602, 606)	05	1 4 2 9 4 1 6	1 4 1 1 0 6 9
Zmeny stavu vnútroorganizačných zásob (+/-) (účtová skupina 61)	06		
Aktivácia (účtová skupina 62)	07		
Tržby z predaja dlhodobého nehmotného majetku, dlhodobého hmotného majetku a materiálu (641, 642)	08	1 5 5 7 2	1 2 0 0 0 0
Ostatné výnosy z hospodárskej činnosti (644, 645, 646, 648, 655, 657)	09	3 9 5	5 8 1
Náklady na hospodársku činnosť spolu (r. 11 + r. 12 + r. 13 + r. 14 + r. 15 + r. 20 + r. 21 + r. 24 + r. 25 + r. 26)	10	1 2 9 8 9 1 8	1 3 1 8 8 4 0
Náklady vynaložené na obstaranie predaného tovaru (504, 507)	11		
Spotreba materiálu, energie a ostatných skladovateľných dodávok (501, 502, 503)	12	1 0 7 4 4 9 4	1 1 3 7 1 1 6
Opravné položky k zásobám (+/-) (505)	13		
Služby (účtová skupina 51)	14	6 5 6 5 2	6 5 0 8 1
Osobné náklady (r. 16 až r. 19)	15	9 5 9 2 8	8 6 4 3 7
Mzdové náklady (521, 522)	16	6 9 4 7 0	6 2 6 1 3
Zmeny členom orgánov spoločnosti a družstva (523)	17		
Náklady na sociálne poistenie (524, 525, 526)	18	2 4 5 5 1	2 1 9 4 7
Sociálne náklady (527, 528)	19	1 9 0 7	1 8 7 7
Dane a poplatky (účtová skupina 53)	20	9 4 6 2	7 0 4
Opravné položky k dlhodobému nehmotnému majetku a dlhodobému hmotnému majetku (r. 22 + r. 23)	21	3 0 4 6 5	2 1 5 4 3
Opravné položky k dlhodobému nehmotnému majetku a dlhodobému hmotnému majetku (551)	22	3 0 4 6 5	2 1 5 4 3
Opravné položky k dlhodobému nehmotnému majetku a dlhodobému hmotnému majetku (+/-) (553)	23		
Zostatková cena predaného dlhodobého majetku a predaného materiálu (541, 542)	24	1 5 7 5 2	6 3 7 0
Opravné položky k pohládkam (+/-) (547)	25		
Ostatné náklady na hospodársku činnosť (543, 544, 545, 546, 548, 549, 555, 557)	26	7 1 6 5	1 5 8 9
Výsledok hospodárenia z hospodárskej činnosti (+/-) (r. 02 - r. 10)	27	1 4 6 4 6 5	2 1 2 8 1 0



Text b	Číslo riadku c	Skutočnosť	
		bežné účtovné obdobie	bezprostredne predchádzajúce účtovné obdobie
		1	2
Prídaná hodnota (r. 03 + r. 04 + r. 05 + r. 06 + r. 07) - (r. 11 + r. 12 + r. 13 + r. 14)	28	2 8 9 2 7 0	2 0 8 8 7 2
Výnosy z finančnej činnosti spolu r. 30 + r. 31 + r. 35 + r. 39 + r. 42 + r. 43 + r. 44	29	1 6 3 3 4	3 0 7 7 5
Výnosy z predaja cenných papierov a podielov (661)	30		
Výnosy z dlhodobého finančného majetku okrem (r. 32 až r. 34)	31		
Výnosy z cenných papierov a podielov od prepojených účtovných jednotiek (665A)	32		
Výnosy z cenných papierov a podielov podielovej účasťou okrem výnosov od prepojených účtovných jednotiek (665A)	33		
Ostatné výnosy z cenných papierov a podielov (665A)	34		
Výnosy z krátkodobého finančného majetku okrem (r. 36 až r. 38)	35		
Výnosy z krátkodobého finančného majetku od prepojených účtovných jednotiek (666A)	36		
Výnosy z krátkodobého finančného majetku podielovej účasťou okrem výnosov od prepojených účtovných jednotiek (666A)	37		
Ostatné výnosy z krátkodobého finančného majetku (666A)	38		
Výnosové úroky (r. 40 + r. 41)	39	1 6 3 3 4	3 0 7 7 5
Výnosové úroky od prepojených účtovných jednotiek (662A)	40		
Ostatné výnosové úroky (662A)	41	1 6 3 3 4	3 0 7 7 5
Kurzové zisky (663)	42		
Výnosy z precenenia cenných papierov a výnosy z derivátových operácií (664, 667)	43		
Ostatné výnosy z finančnej činnosti (668)	44		
Náklady na finančnú činnosť spolu r. 46 + r. 47 + r. 48 + r. 49 + r. 52 + r. 53 + r. 54	45	2 6 4 7 1	3 1 0 1 0
Prídané cenné papiere a podiely (561)	46		
Náklady na krátkodobý finančný majetok (562)	47		
Operatívne položky k finančnému majetku (565)	48		
Nákladové úroky (r. 50 + r. 51)	49	2 4 4 1 4	3 0 7 6 5
Nákladové úroky pre prepojené účtovné jedinoty (562A)	50		
Ostatné nákladové úroky (562A)	51	2 4 4 1 4	3 0 7 6 5
Kurzové straty (563)	52		
Náklady na precenenie cenných papierov a náklady na derivátové operácie (564, 567)	53		
Ostatné náklady na finančnú činnosť (568, 569)	54	2 0 5 7	2 4 5





Text b	Číslo riadku c	Skutočnosť	
		bežné účtovné obdobie 1	bezprostredne predchádzajúce účtovné obdobie 2
Výsledok hospodárenia z finančnej činnosti (+/-) (r. 29 - r. 45)	55	- 1 0 1 3 7	- 2 3 5
Výsledok hospodárenia za účtovné obdobie pred zdanením (+/-) (r. 27 + r. 55)	56	1 3 6 3 2 8	2 1 2 5 7 5
Časť z príjmov (r. 58 + r. 59)	57	3 0 6 9 2	4 8 2 9 4
Časť z príjmov splatná (591, 595)	58	3 0 6 9 2	4 8 2 9 4
Časť z príjmov odložená (+/-) (592)	59		
Právod podielov na výsledku hospodárenia sločníkom (+/- 596)	60		
Výsledok hospodárenia za účtovné obdobie po zdanení (+/-) (r. 56 - r. 57 - r. 60)	61	1 0 5 6 3 6	1 6 4 2 8 1

## Všeobecné informácie

Obchodné meno účtovnej jednotky: **RoTTeL Energy, s.r.o.**  
 Sídlo účtovnej jednotky: **Jarková 42, 080 01 Prešov**  
 Opis hospodárskej činnosti účtovnej jednotky:

dodávka a distribúcia elektrickej energie, plynu a vody  
 správa a údržba priemyselného areálu

Dátum schválenia účtovnej závierky za bezprostredne predchádzajúce účtovné obdobie:

5.9.2016

## Právny dôvod na zostavenie účtovnej závierky

Zvyčajná  Mimoriadna

## Informácie o počte zamestnancov

Názov položky	Bežné účtovné obdobie	Bezprostredne predchádzajúce účtovné obdobie
Právnym prepočítaný počet zamestnancov na účtovného obdobia	6	6

## Informácie o orgánoch spoločnosti

## d) Informácie o orgánoch účtovnej jednotky

Druh príjmu, výhody	Hodnota príjmu, výhody súčasných členov orgánov			Hodnota príjmu, výhody bývalých členov orgánov		
	štátutárneho	dozorného	iného	štátutárneho	dozorného	iného
	Časť 1 - BO			Časť 1 - BO		
	Časť 2 - PO			Časť 2 - PO		
Bezpečenie						
Príjmy z poskytnutých pôžičiek k poslednému dňu účtovného obdobia	386 239					
Príjmy z poskytnutých pôžičiek k poslednému dňu účtovného obdobia	336 811					
Príjmy z poskytnutých pôžičiek k poslednému dňu účtovného obdobia	134 500					
Príjmy z poskytnutých pôžičiek k poslednému dňu účtovného obdobia	569 333					
Príjmy z poskytnutých a odpísaných pôžičiek k poslednému dňu účtovného obdobia						
Príjmy z finančných prostriedkov						
Príjmy z poskytnutých na súkromné účely, ktoré je						

oznámky Úč PODV 3 - 01

IČO

3 6 8 1 5 6 1 6

DIČ

2 0 2 2 4 2 7 7 7 0

...né vyúčtovať

...e dôležité informácie o príjmoch a výhodách členov štatutárnych orgánov, dozorných orgánov a orgánu účtovnej jednotky (napr. hlavné podmienky, na základe ktorých boli záruky, iné zabezpečenia a záruky poskytnuté):

Informácie o prijatých postupoch

Účtovná jednotka bude nepretržite pokračovať vo svojej činnosti

áno  nie

Informácie o charaktere a účele transakcií, ktoré sa neuvádzajú v súvahe

Opis transakcie	Finančný vplyv transakcie na účtovnú jednotku	Riziká transakcie	Prínosy transakcie

Spôsob oceňovania jednotlivých zložiek majetku a záväzkov

Druh majetku / záväzkov	Spôsob ocenenia	Náklady spojené s obstaraním
obstaraný kúpou	-	
obstaraný vlastnou činnosťou	-	
obstaraný iným spôsobom	-	
obstaraný kúpou	obstarávacia cena	sú súčasťou OC
obstaraný vlastnou činnosťou	-	
obstaraný iným spôsobom	-	
finančný majetok	-	
obstarané kúpou	-	
obstarané vlastnou činnosťou	-	
obstarané iným spôsobom	-	

obrová výroba	-	
obrová výstav. nehnuteľ. určenej na predaj	-	
stavby	menovitá hodnota	
osobný finančný majetok	-	
rozlíšenie na strane aktív súvahy	menovitá hodnota	
rozsah	menovitá hodnota	
rozlíšenie na strane pasív súvahy	menovitá hodnota	
rozsah	-	
obrová a záväzky zabezpečené derivátmi	.	
osobný majetok	.	
obrová obstar. zmluvou o kúpe prenajatej veci	.	
obrová obstaraný v privatizácii	-	
obrová daň z príjmov a odložená daň z príjmov	-	

**Spôsob stanovenia metódy vlastného imania**

obrová osť nevlastní dlhodobý finančný majetok

**Spôsob zostavenia odpisového plánu dlhodobého majetku**

obrová osť zostavenia účtovného odpisového plánu pre dlhodobý hmotný majetok a dlhodobý nehmotný majetok, obrová osť odpisovania a použité sadzby a odpisové metódy pri stanovení účtovných odpisov:

Druh majetku	Doba odpisovania	Sadzba odpisov	Odpisová metóda
obrová osť stavby	20		rovnomerne
obrová osť strane hnutl. veci	8		rovnomerne
obrová osť	4		rovnomerne

Odpisový plán účtovných odpisov dlhodobého nehmotného majetku vychádzal z odpisového plánu zostaveného účtovnou jednotkou, ktorý vychádzal z predpokladanej doby použiteľnosti dlhodobého nehmotného majetku alebo iných objektívnych predpokladov.

Odpisový plán účtovných odpisov dlhodobého hmotného majetku podnikateľ zostavil interným predpisom tak, že za základ vzal metódy používané pri vyčíslňovaní daňových odpisov. Odpisové sadzby pre účtovné a daňové odpisy podnikateľa sa rovnajú. Ročný účtovný odpis sa odlišuje od daňového podľa počtu mesiacov od zaradenia do konca roka.

**Informácie o záväzkoch**

Názov položky	BO	PO
obrová osť so zostatkovou dobou splatnosti	144 500	258 500
obrová osť rokov		

**dôležité informácie o záväzkoch:**

**Informácie o údajoch na podsúvahových účtoch**

Názov položky	BO	PO
nehmotný majetok		
nehmotný majetok v nájme (operatívny prenájom)		
nehmotný majetok prijatý do úschovy		
prídavky z derivátov		
prídavky z opcí derivátov		
prídavky pohľadávky		
prídavky z leasingu		
prídavky z leasingu		
prídavky		

**Udalosti, ktoré nastali po dni, ku ktorému sa zostavuje účtovná zvierka**

**Udalosti, ktoré nastali po dni, ku ktorému sa zostavuje účtovná zvierka**

Názov udalostí, ktoré nastali alebo sú dôsledkom okolností po dni, ku ktorému sa zostavuje účtovná zvierka do dňa zostavenia účtovnej zvierky	Dôvod	Hodnota	
		BO	PO
alebo zvýšenie trhovej ceny nehmotného majetku ako dôsledku udalostí, ktoré nastali po dni, ku ktorému sa zostavuje účtovná zvierka do dňa zostavenia účtovnej zvierky, s uvedením dôvodu zmien	-	-	-
výšky rezerv a opravných položiek, o ktorých sa účtovná jednotka dozvedela v uvedenom období	-	-	-
spoločníkov účtovnej jednotky	-	-	-
rozhodnutia o predaji účtovnej jednotky alebo jej časti	-	-	-
významných položiek dlhodobého nehmotného majetku	-	-	-
alebo ukončenie činnosti časti účtovnej jednotky (napr. prevádzkarne)	-	-	-
dlhopisov a iných cenných papierov	-	-	-
splnutie, rozdelenie a zmena formy	-	-	-

Príznaky Úč PODV 3 - 01 IČO 3 6 8 1 5 6 1 6 DIČ 2 0 2 2 4 2 7 7 7 0

neodhadne udalosti (napr. živelné pohromy)	-	-	-
získanie, alebo odobratie licencie alebo povolenia významného pre činnosť	-	-	-

**Ostatné informácie**

Informácie týkajúce sa účtovnej jednotky, na ktorú sa vzťahuje § 23d ods. 6 ZoÚ, jej činnosť je zaradená do kategórie priemyselnej výroby a jej čistý obrat za bezprostredne predchádzajúce účtovné obdobie bol väčší ako 250 000 000 € o finančných vzťahoch medzi orgánom verejnej moci a účtovnou jednotkou:

Informácie o	Suma	
	Bežné účtovné obdobie	Bezprostredne predchádzajúce účtovné obdobie
a	b	c
náhrady strát z hospodárskej činnosti		
bezúplatné vklady		
peňažné vklady		
navratné finančné príspevky		
výhody za zvýhodnených podmienok		
finančné výhody (napr. nevymáhanie náhrady voči účtovnej jednotke)		
príspevky na dividendy alebo podielov na zisku		
navratné náhrady za finančné povinnosti orgánom verejnej moci		

**RoTTeL Energy, s.r.o., Jarková 42, 080 01 Prešov**

Zapísaná v obchodnom registri Okresného súdu Prešov, oddiel Sro, vložka č. 18949/5

# VÝROČNÁ SPRÁVA 2016



**RoTTeL  
ENERGY**

# OBSAH

## 1. Identifikácia spoločnosti

### 1.1. Základné údaje

- 1.1.1. Obchodné meno a právna forma spoločnosti
- 1.1.2. Identifikačné číslo
- 1.1.3. Sídlo spoločnosti
- 1.1.4. Dátum založenia a registrácie spoločnosti
- 1.1.5. Základné imanie
- 1.1.6. Štatutárny orgán spoločnosti
- 1.1.7. Organizačná štruktúra

## 2. Podnikateľská činnosť spoločnosti

- 2.1. Predmet podnikania spoločnosti
- 2.2. Správa o podnikateľskej činnosti spoločnosti v roku 2016
  - 2.2.1. Významné udalosti v roku 2016
  - 2.2.2. Správa o podnikateľskej činnosti
  - 2.2.3. Návrh na vysporiadanie hospodárskeho výsledku za rok 2016
- 2.3. Predpokladaný budúci vývoj spoločnosti
- 2.4. Udalosti osobitného významu po skončení účtovného obdobia
- 2.5. Výdavky na činnosť v oblasti výskumu a vývoja
- 2.6. Obstaranie vlastných akcií
- 2.7. Vplyv na životné prostredie a zamestnanosť
- 2.8. Organizačná jednotka v zahraničí

## 3. Ekonomické údaje

- 4. Zhodnotenie dodávky a distribúcie elektriky, plynu a vody za rok 2015 a predpoklad na rok 2016

# 1. Identifikácia spoločnosti

## 1.1. Základné údaje

1.1.1. Obchodné meno a právna forma spoločnosti

**RoTTeL Energy, s.r.o.**

1.1.2. Identifikačné číslo

**36815616**

1.1.3. Sídlo spoločnosti

**Jarková 42**

1.1.4. Dátum založenia a registrácie spoločnosti

**Spoločnosť bola založená a zapísaná v obchodnom registri Okresného súdu Prešov, dňa 8.8.2007**

1.1.5. Základné imanie

**Základné imanie spoločnosti je 13 345,- €**

1.1.6. Štatutárny orgán spoločnosti

**- konateľ**

1.1.7. Organizačná štruktúra k 31.12.2016

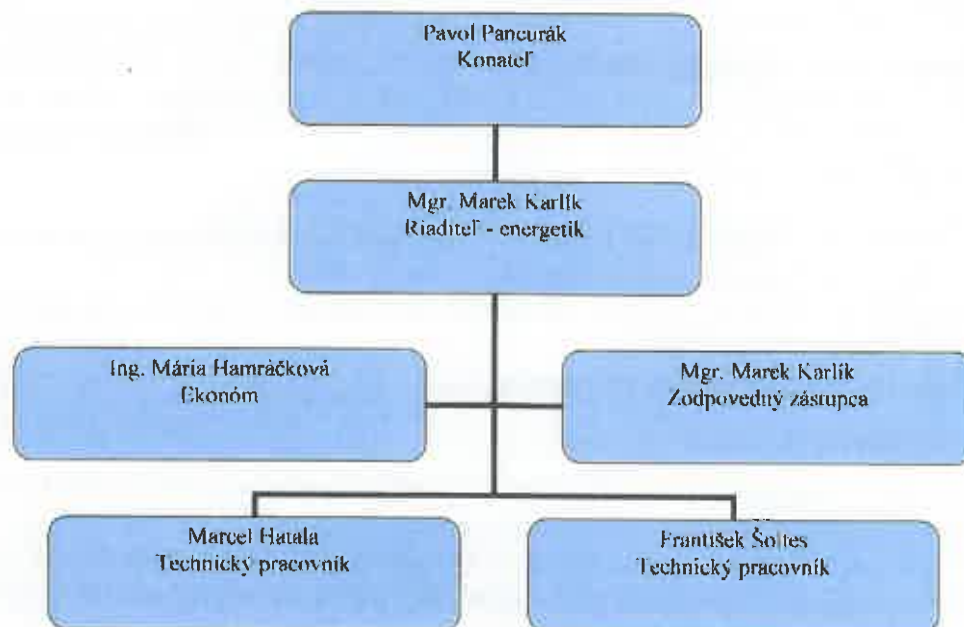

## **2. Podnikateľská činnosť spoločnosti**

### **2.1. Predmet podnikania spoločnosti**

Hlavným predmetom podnikania spoločnosti je dodávka a distribúcia elektrickej energie, plynu a vody.

### **2.2. Správa o podnikateľskej činnosti spoločnosti v roku 2016**

#### **2.2.1. Významné udalosti v roku 2016**

Za spoločnosť konajú:

- Pavol Pancurák

#### **2.2.2. Správa o podnikateľskej činnosti**

Spoločnosť zahájila svoju činnosť 8.8.2007. Pre zabezpečenie svojej podnikateľskej činnosti vytvorila technické a personálne predpoklady a súčasne získala obchodných partnerov. V septembri 2007 získala povolenie na podnikanie v oblasti elektroenergetiky a plynárenstva vydané Úradom pre reguláciu sieťových odvetví. Od spoločnosti TECHNOINVENT, s.r.o. kúpila v decembri 2014 inžinierske siete v areáli na Solivarskej, ktoré mala od roku 2007 v nájme. Od spoločnosti Technoinvent, s.r.o. v decembri 2014 tiež kúpila nehnuteľnosti a inžinierske siete v areáli v ktorom dodáva energie.

Spoločnosť vykonáva technický dozor pri výstavbe zábavno obchodného centra Solivaria, do ktorého bude dodávať energie

Spoločnosť hradí svoje záväzky v riadnych termínoch splatnosti. Voči orgánom štátnej správy, dodávateľom, poisťovniam a zamestnancom nevykazuje žiadne záväzky po splatnosti.

#### **2.2.3. Návrh na vysporiadanie hospodárskeho výsledku za rok 2016**

Spoločnosť v roku 2016 zaznamenala kladný hospodársky výsledok vo výške 105 636,-€

Predpokladané rozdelenie 105 000,-€ na nerozdelený zisk minulých období, 636€ prídela do sociálneho fondu.

#### **2.2.4. Významné riziká a neistoty ktorým je spoločnosť vystavená**

Spoločnosti nie sú známe významné riziká a neistoty

### **2.3. Predpokladaný budúci vývoj činnosti**

Spoločnosť neplánuje meniť predmet činnosti ale chce sa zamerať na rozširovanie pôsobnosti. Je predpoklad zvýšenia obrátov po zahájení výstavby zábavno – nákupného centra Solivaria, ktoré by sa napojilo na inžinierske siete v areáli a tým by vznikol nový významný odberateľ médií.

Spoločnosť plánuje rekonštrukciu inžinierskych sietí ktoré kúpila a výstavbu lapača prasných látok, čím by zanikol náklad z prenájmu kalových polí.

#### 2.4. Udalostí osobitného významu po skončení účtovného obdobia

Spoločnosť nezaznamenala žiadnu udalosť osobitného významu po skončení účtovného obdobia

#### 2.5. Výdavky na činnosť v oblasti výskumu a vývoja

V roku 2016 nevynaložila žiadne prostriedky na oblasť výskumu a vývoja.

#### 2.6. Obstaranie vlastných akcií

Spoločnosť v roku 2016 neobstarala žiadne vlastné akcie.

#### 2.7. Vplyv na životné prostredie a zamestnanosť

Spoločnosť zamestnáva 6 zamestnancov z toho 5 na hlavný a 1 na vedľajší pracovný pomer a v roku 2016 nemala významný vplyv na zamestnanosť. Vzhľadom na hlavnú činnosť spoločnosti – dodávka a distribúcia energií v roku 2016 nezaznamenala spoločnosť žiaden vplyv na životné prostredie.

#### 2.8. Organizačná jednotka v zahraničí

V roku 2016 spoločnosť nemala a ani nezriadila žiadnu svoju organizačnú jednotku v zahraničí.

### 3. Ekonomické údaje

#### Súvaha

EUR	k 31.12.2016	k 31.12.2015	k 31.12.2014
<b>SPOLU MAJETOK</b>	<b>1 430 634</b>	<b>1 287 844</b>	<b>1 575 666</b>
<b>Neobežný majetok</b>	<b>716 945</b>	<b>677 328</b>	<b>371 884</b>
Dlhodobý nehmotný majetok			
Dlhodobý hmotný majetok	716 945	677 328	371 884
Dlhodobý finančný majetok			
<b>Obežný majetok</b>	<b>713 611</b>	<b>604 841</b>	<b>1 203 751</b>
Zásoby			
Dlhodobé pohľadávky			
Krátkodobé pohľadávky	692 076	505 818	1 076 389
Finančné účty	21 535	99 023	127 362

Časové rozlíšenie	78	5 675	31
<b>Vlastné imanie a záväzky</b>	<b>1 430 635</b>	<b>1 287 762</b>	<b>1 575 666</b>
<b>Vlastné imanie</b>	<b>354 860</b>	<b>249 225</b>	<b>134 944</b>
Základné imanie	13 345	13 345	13 345
Kapitálové fondy	664	664	664
Fondy zo zisku	1 386	1 386	1 386
Výsledok hospodárenia minulých rokov	233 830	69 549	64 040
Výsledok hospodárenia za účtovné obdobie	105 636	164 281	55 509
<b>Záväzky</b>	<b>1 075 774</b>	<b>1 038 537</b>	<b>1 440 722</b>
Rezervy	9 403	8 287	5 826
Dlhodobé záväzky	71 657	777	123
Krátkodobé záväzky	394 214	314 973	634 773
Bankové úvery a výpomoci	114 000	114 000	85 500
Bankové úvery a výpomoci	486 500	600 500	714 500
Časové rozlíšenie			

## Výkaz ziskov a strát

EUR	k 31.12.2016	k 31.12.2015	k 31.12.2014
Tržby za predaj tovaru			
Náklady na predaný tovar			
<b>Obchodná marža</b>	<b>0</b>	<b>0</b>	<b>0</b>
Výroba	1 429 416	1 411 069	1 460 889
Výrobná spotreba	1 140 146	1 202 197	1 301 577
<b>Pridaná hodnota</b>	<b>289 270</b>	<b>208 872</b>	<b>159 312</b>
Osobné náklady	95 928	86 437	87 979
Dane a poplatky	9 462	704	262
Odpisy investičného majetku	30 465	21 543	570
Ostatné prevádzkové výnosy	395	120 581	1 536
Ostatné prevádzkové náklady	7 165	1 589	100
<b>Výsledok hospodárenia z hosp. činnosti</b>	<b>146 465</b>	<b>212 810</b>	<b>71 937</b>
Finančné výnosy	16 334	30 775	5 446
Finančné náklady	26 471	31 010	6 198

<b>Výsledok hospodárenia</b>			
z finančnej činnosti	-10 137	-235	-752
Daň z príjmov	30 692	48 294	15 676
<b>Výsledok hospodárenia</b>			
z bežnej činnosti	105 636	164 281	55 509
<b>Výsledok hospodárenia</b>			
za účtovné obdobie	105 636	164 281	55 509

#### 4. Zhodnotenie dodávky a distribúcie elektriky, plynu a vody za rok 2016 a predpoklad na rok 2017

Spoločnosť RoTTeL Energy, s.r.o. ako prevádzkovateľ lokálnych distribučných sietí a zariadení slúžiacich k distribúcií médií elektriny, plynu, vody v areáli na Solivarskej 1/A v Prešove (v minulosti závod ZPA KRÍŽIK) distribuuje a dodáva elektrinu, plyn a vodu všetkým odberateľom nachádzajúcich sa v areáli.

Počet odberateľov RoTTeL Energy, s.r.o. v r. 2016 pre jednotlivé média:

- a) **elektrina** – 11 odber. miest: 7 x veľkoodberatelia (spotreba nad 30 000kWh/rok)  
4 x malý podnik ( spotreba do 30 000kWh/rok)
- b) **plyn** – 4 odberatelia: 1x veľkoodber  
1x stredoodber  
2x maloodber
- c) **voda** – 8 odberatelia.
- d) **povrchové vody** – 9 odberatelia

##### a) Elektrina:

Dodávateľom elektriny spoločnosti RoTTeL Energy, s.r.o. v roku 2016 bola spoločnosť ČEZ Slovensko, s. r. o., s ktorou bola uzatvorená zmluva o združenej dodávke elektriny. Nákup elektriny spolu tvoril 8 568,378 MWh elektriny, čo predstavuje cca 7,0 % nárast nákupu elektriny oproti nákupu elektriny v roku 2015. Z celkového nakúpeného množstva elektriny bolo v r. 2016 distribuované koncovým odberateľom elektriny RoTTeL Energy, s.r.o. 8 324,280 MWh elektriny t.j. oproti roku 2015 nárast distribúcie elektriny o 6,46 %. Rozdiel medzi nákupom a predajom elektriny v roku 2016 vo výške 244,098 MWh je spôsobený stratami pri distribúcii elektriny 218,709 MWh a vlastnou spotrebou elektriny pri distribúcii 25,389 MWh. Na základe tejto skutočnosti údajov bola vypočítaná energetická účinnosť distribúcie elektriny podľa vyhlášky č. 88/2015 Z. z. pre rok 2016 vo výške 97,15% (viď príloha č.5 k vyhláške č. 88/2015 Z. z.).

V podkladoch vypracovaných dňa 14.12.2015 pre ÚRSO bola predpokladaná distribúcia elektriny na rok 2016 vo výške 7 600 MWh, straty pri distribúcii 183MWh a vlastná spotreba elektriny pri distribúcii 20 MWh. Pri stanovení týchto údajov sa vychádzalo z požiadaviek odberateľov RoTTeL Energy, s.r.o. na rok 2016. Tento plán bol prekročený a zaznamenali sme nárast oproti plánu o 8,93 %, dôvodom nárastu bolo mierne navýšenie skutočného odberu elektriny našimi odberateľmi a zvýšenie strát pri transformácii. S touto skutočnosťou súvisí aj medziročný nárast odberu elektriny (medzi rokom 2015 a 2016) o 8,93 %. Tieto okolnosti boli zohľadnené v návrhu ceny za prístup do distribučnej siete a distribúciu elektriny na rok 2017, ktorý bol predložený na ÚRSO.

Plán distribúcie elektriny na rok 2017 vypracovaný dňa 28.10.2016 pre ÚRSO predpokladá množstvo elektriny odobranej z distribučnej sústavy RoTTeL Energy, s.r.o. koncovými odberateľmi elektriny vo výške 8 100 MWh, vlastná spotreba elektriny pri distribúcii 25 MWh a straty pri distribúcii elektriny 602 MWh. Množstvo distribuovanej elektriny v návrhu na ÚRSO bolo dané súčtom predpokladov oznámených odberateľmi RoTTeL Energy, s.r.o. na rok 2017.

#### b) Plyn:

Plyn pre RoTTeL Energy, s.r.o. v roku 2016 dodávala spoločnosť VEMEX ENERGO s. r. o.. Nákup plynu bol v množstve 8 103,842 (9 011,395-rok 2015) MWh čo predstavuje cca 750 562 m<sup>3</sup> plynu. Predaj plynu koncovým odberateľom bol bez strát pri distribúcii a bez vlastnej spotreby, čiže rovný nákupu 8 103,842 MWh. Oproti predaju plynu koncovým odberateľom v roku 2015 predstavuje rok 2016 pokles predaja plynu o cca 10,07%. Tento pokles bol spôsobený odchodom jedného z odberateľov čo spôsobilo zníženie odberu plynu. Koncoví odberatelia používajú plyn prevažne na vykurovanie a taktiež z časti je plyn používaný aj na technológiu výroby. Vypočítaná energetická náročnosť distribúcie plynu podľa vyhlášky č. 88/2015 Z. z. pre rok 2016 je 0 MWh/MWh (vid' príloha č.7 k vyhláške č. 88/2015 Z. z.).

V porovnaní s podkladmi vypracovanými pre ÚRSO na roky 2014-2016 dňa 15.07.2013 bola distribúcia plynu v r. 2016 nižšia o 17,52% ako bol predpoklad (plán distribúcie bol 910 000 m<sup>3</sup> plynu). Tato skutočnosť bola zohľadnená v návrhu ceny za prístup do distribučnej siete a distribúciu plynu na rok 2017.

Plán distribúcie plynu koncovým odberateľom RoTTeL Energy pre rok 2017 je 753 000 m<sup>3</sup>, čo je predpokladom cenového návrhu na rok 2017, ktorý bol predložený na ÚRSO.

#### c) Voda:

Nákup pitnej vody v r. 2016, bol od spoločnosti VVS, a.s.. Voda je médium, ktorého distribúcia v lokálnej sieti RoTTeLu Energy, s.r.o je neregulovaná ÚRSO. Preto pre rok 2016 boli ceny vodného a stočného RoTTeL Energy prevzaté od VVS, a.s., a navýšené o sumu 0,2087 €/m<sup>3</sup> čo predstavuje cenu za distribúciu vody v areáli. V cene distribúcie vody sú zahrnuté všetky prevádzkové náklady spojené s vodovodným a kanalizačným potrubím. Nákup vody v r. 2016 predstavoval objem 17 545 m<sup>3</sup>. Predaj vody koncovým odberateľom spolu bol 17 062 m<sup>3</sup>. Rozdiel medzi nákupom a predajom za rok 2016 je 483 m<sup>3</sup> vody. Tento rozdiel v distribúcii vody bol spôsobený stratami a nepresnosťou meračov, ktoré sú len pomernými meradlami a majú dovolenú nepresnosť merania 5%.

Plán v predaji vody pre rok 2017 predpokladá predaj vody v objeme 17 000 m<sup>3</sup>, z čoho vyplýva, že aj cena za distribúciu vody bude rovná cene za rok 2016.

#### 4) Povrchové vody:

Spoločnosť RoTTeL Energy, s.r.o. zabezpečuje odvádzanie povrchových (zrážkových) vôd v areáli od 8 odberateľov. Tieto služby odberateľom v r. 2016 boli účtované vo výške 0,6772 €/m<sup>3</sup> zrážkovej vody. Táto cena za odvádzanie zrážkových vôd v sebe zahŕňa prevádzkovanie a údržbu dažďovej kanalizácie, prenájom a prevádzkovanie kalových polí, cez ktoré voda preteká do ústi ričky Sekčov. Celkové množstvo odvádzaných povrchových vôd v r. 2016 bolo 32 593 m<sup>3</sup>. Objem zrážkových vôd je závislé od charakteru plochy, rozlohy (m<sup>2</sup>), z ktorej sa zrážkové vody odvádzajú a koeficientu zrážok pre danú oblasť na daný rok.

Na rok 2017 je naplánované odvádzanie povrchových vôd v rovnakom objeme a za rovnakú cenu ako v roku 2016.

Prílohy k bodu 4 Výročnej správy:

1. Príloha č.5 k vyhláške č. 88/2015 Z. z.- elektrina
2. Príloha č.7 k vyhláške č. 88/2015 Z. z.- plyn

V Prešove



**Pavol Pancurák**  
Konateľ

## ROZSAH HODNOTENIA A SPÔSOB VÝPOČTU ENERGETICKEJ ÚČINNOSTI DISTRIBÚCIE ELEKTRINY

Prevádzkovateľ a distribučnej sústavy: **RoTTeL Energy, s.r.o.**  
Jarková 42, 080 01 Prešov  
036 815 616

### Metóda hodnotenia

Energetická účinnosť distribúcie elektriny sa hodnotí na základe ročných bilančných údajov za príslušnú distribučnú sústavu v rozsahu podľa tabuľky:

Rok	Množstvo elektriny na vstupe do distribučnej sústavy	Straty elektriny pri distribúcii	Vlastná spotreba elektriny pri distribúcii	Energetická účinnosť distribúcie	Komentár
	MWh	MWh	MWh	%	
<b>2016</b>	<b>8 568,378</b>	<b>218,709</b>	<b>25,389</b>	<b>91,15</b>	

Prevádzkovateľ distribučnej sústavy uvedie všetky relevantné prevádzkové okolnosti, ktoré v hodnotenom období vplývali na energetickú účinnosť distribúcie elektriny.

### Metóda výpočtu

Energetická účinnosť distribúcie elektriny sa vypočíta z bilančných údajov podľa vzorca:

$$\frac{(E_v - E_s - E_{vs})}{E_v} \times 100$$
$$= \frac{(8\,568,378 - 218,709 - 25,389)}{8\,568,378} \times 100$$
$$= 91,15\%$$

- Energetická účinnosť distribúcie elektriny vyjadrená v percentách,
- Straty elektriny pri distribúcii vyjadrené v MWh,
- Vlastná spotreba elektriny pri distribúcii vyjadrená v MWh,
- Množstvo elektriny na vstupe do distribučnej sústavy vyjadrené v MWh.

## ROZSAH HODNOTENIA A SPÔSOB VÝPOČTU ENERGETICKEJ NÁROČNOSTI DISTRIBÚCIE PLYNU

Prevádzkovateľ a distribučnej sústavy: RoTTeL Energy, s.r.o.  
Miesto: Jarková 42, 080 01 Prešov  
Tel.: 08 815 616

### Metóda hodnotenia

Energetická náročnosť distribúcie plynu sa hodnotí na základe ročných bilančných údajov za príslušnú distribučnú sieť v rozsahu podľa tabuľky:

Množstvo energie spotrebovanej na distribúciu plynu				Množstvo distribuovaného plynu	Energetická náročnosť distribúcie plynu	Komentár
Spotreba plynu na prevádzku regulačných staníc	Spotreba elektriny na prevádzku regulačných staníc	Ostatná spotreba elektriny na prevádzku distribučnej siete	SPOLU			
MWh	MWh	MWh	MWh	MWh	MWh/MWh	
0	0	0	0	8 103,842	0	ide o OM typu STL Nákup = Predaju plynu

Prevádzkovateľ distribučnej sústavy uvedie všetky relevantné prevádzkové okolnosti, ktoré v danom období vplývali na energetickú náročnosť distribúcie plynu.

### Metóda výpočtu

Energetická náročnosť distribúcie plynu sa vypočíta z bilančných údajov podľa vzorca:

$$\text{Energetická náročnosť} = \frac{8103,842}{8103,842}$$

Energetická náročnosť distribúcie plynu vyjadrená v MWh na MWh,  
Množstvo energie spotrebovanej na distribúciu plynu vyjadrené v MWh,  
Množstvo distribuovaného plynu vyjadrené v MWh.

