

# ÚČTOVNÁ ZÁVIERKA

podnikateľov v podvojnóm účtovníctve



zostavená k 3 1 . 1 2 . 2 0 1 7

Číselné údaje sa zarovnávajú vpravo, ostatné údaje sa píše zľava. Nevyplnené riadky sa ponechávajú prázdne.  
 Údaje sa vyplňajú paličkovým písmom (podľa tohto vzoru), písacím strojom alebo tlačiarňou, a to čiernou alebo tmavomodrou farbou.  
**Á Ā B Ć Đ É F G H Í J K L M N O P Q R Š T Ú V X Ý Ž 0 1 2 3 4 5 6 7 8 9**

Daňové identifikačné číslo 2 0 2 1 7 9 5 5 1 2	Účtovná závierka x riadna	Účtovná jednotka x malá	Mesiac Rok od 0 1 2 0 1 7
IČO 3 5 8 7 9 5 8 1	mimoriadna	veľká	Za obdobie do 1 2 2 0 1 7
SK NACE 4 7 . 9 9 . 0	priebežná	(vyznačí sa x)	Bezprostredne predchádzajúce obdobie od 0 1 2 0 1 6 do 1 2 2 0 1 6

Priložené súčasti účtovnej závierky

 Súvaha (Úč POD 1-01)  
(v celých eurách)

 Výkaz ziskov a strát (Úč POD 2-01)  
(v celých eurách)

 Poznámky (Úč POD 3-01)  
(v celých eurách alebo eurocentoch)

Obchodné meno (názov) účtovnej jednotky

HELLA TIENIACA TECHNIKA, S.R.O.

Sídlo účtovnej jednotky

Ulica

VAJNORSKÁ

Číslo

1 3 7

PSČ

Obec

8 3 1 0 4 BRATISLAVA

Označenie obchodného registra a číslo zápisu obchodnej spoločnosti

OKRESNÝ SÚD BRATISLAVA I, ODDIEL: SRO

VLOŽKA ČÍSLO: 3 1 0 7 6 / B

Telefónne číslo

Faxové číslo

E-mailová adresa

Zostavená dňa:

1 9 . 0 2 . 2 0 1 8

Schválená dňa:

. . 2 0

Podpisový záznam štatutárneho orgánu účtovnej jednotky alebo člena štatutárneho orgánu účtovnej jednotky alebo podpisový záznam fyzickej osoby, ktorá je účtovnou jednotkou:

Záznamy daňového úradu

Miesto pre evidenčné číslo

Odtlačok prezentačnej pečiatky daňového úradu



Ozna- čenie a	STRANA AKTÍV b	Číslo riadku c	Bežné účtovné obdobie		Bezprostredne predchádzajúce účtovné obdobie		
			1	Brutto - časť 1		Netto 2	Netto 3
				Korekcia - časť 2			
	<b>SPOLU MAJETOK</b> r. 02 + r. 33 + r. 74	01	1 0 2 9 3 5 5	9 8 3 8 7 3			
			4 5 4 8 2		5 4 6 5 1 0		
<b>A.</b>	<b>Neobežný majetok</b> r. 03 + r. 11 + r. 21	02	5 8 1 9 9	1 8 0 6 6			
			4 0 1 3 3		1 2 8 8		
<b>A.I.</b>	<b>Dlhodobý nehmotný majetok súčet (r. 04 až r. 10)</b>	03					
A.I.1.	Aktivované náklady na vývoj (012) - /072, 091A/	04					
2.	Softvér (013) - /073, 091A/	05					
3.	Ocenené práva (014) - /074, 091A/	06					
4.	Goodwill (015) - /075, 091A/	07					
5.	Ostatný dlhodobý nehmotný majetok (019, 01X) - /079, 07X, 091A/	08					
6.	Obstarávaný dlhodobý nehmotný majetok (041) - /093/	09					
7.	Poskytnuté preddavky na dlhodobý nehmotný majetok (051) - /095A/	10					
<b>A.II.</b>	<b>Dlhodobý hmotný majetok súčet (r. 12 až r. 20)</b>	11	5 8 1 9 9	1 8 0 6 6			
			4 0 1 3 3		1 2 8 8		
A.II.1.	Pozemky (031) - /092A/	12					
2.	Stavby (021) - /081, 092A/	13					
3.	Samostatné hnutelné veci a súbory hnutelných vecí (022) - /082, 092A/	14	5 8 1 9 9	1 8 0 6 6			
			4 0 1 3 3		1 2 8 8		



Označenie a	STRANA AKTÍV b	Číslo riadku c	Bežné účtovné obdobie		Bezprostredne predchádzajúce účtovné obdobie
			1	2	
			Brutto - časť 1	Netto	3
			Korekcia - časť 2		
4.	Pestovateľské celky trvalých porastov (025) - /085, 092A/	15			
5.	Základné stádo a ťažné zvieratá (026) - /086, 092A/	16			
6.	Ostatný dlhodobý hmotný majetok (029, 02X, 032) - /089, 08X, 092A/	17			
7.	Obstarávaný dlhodobý hmotný majetok (042) - /094/	18			
8.	Poskytnuté preddavky na dlhodobý hmotný majetok (052) - /095A/	19			
9.	Opravná položka k nadobudnutému majetku (+/- 097) +/- 098	20			
<b>A.III.</b>	<b>Dlhodobý finančný majetok súčet (r. 22 až r. 32)</b>	<b>21</b>			
A.III.1.	Podielové cenné papiere a podiely v prepojených účtovných jednotkách (061A, 062A, 063A) - /096A/	22			
2.	Podielové cenné papiere a podiely s podielovou účasťou okrem v prepojených účtovných jednotkách (062A) - /096A/	23			
3.	Ostatné realizovateľné cenné papiere a podiely (063A) - /096A/	24			
4.	Pôžičky prepojeným účtovným jednotkám (066A) - /096A/	25			
5.	Pôžičky v rámci podielovej účasti okrem prepojeným účtovným jednotkám (066A) - /096A/	26			
6.	Ostatné pôžičky (067A) - /096A/	27			
7.	Dlhové cenné papiere a ostatný dlhodobý finančný majetok (065A, 069A, 06XA) - /096A/	28			



Označenie a	STRANA AKTÍV b	Číslo riadku c	Bežné účtovné obdobie		Bezprostredne predchádzajúce účtovné obdobie
			1	2	
			Brutto - časť 1		Netto
			Korekcia - časť 2		
8.	Pôžičky a ostatný dlhodobý finančný majetok so zostatkovou dobou splatnosti najviac jeden rok (066A, 067A, 069A, 06XA) - /096A/	29			
9.	Účty v bankách s dobou viazanosti dlhšou ako jeden rok (22XA)	30			
10.	Obstarávaný dlhodobý finančný majetok (043) - /096A/	31			
11.	Poskytnuté preddavky na dlhodobý finančný majetok (053) - /095A/	32			
B.	Obežný majetok r. 34 + r. 41 + r. 53 + r. 66 + r. 71	33	9 7 0 7 6 7	9 6 5 4 1 8	
			5 3 4 9		5 4 4 9 1 6
B.I.	Zásoby súčet (r. 35 až r. 40)	34	1 1 0 9 1	1 1 0 9 1	
					7 2 2 0 9
B.I.1.	Materiál (112, 119, 11X) - /191, 19X/	35	1 7 0	1 7 0	
					5 7
2.	Nedokončená výroba a polotovary vlastnej výroby (121, 122, 12X) - /192, 193, 19X/	36			
3.	Výrobky (123) - /194/	37			
4.	Zvieratá (124) - /195/	38			
5.	Tovar (132, 133, 13X, 139) - /196, 19X/	39	1 0 9 2 1	1 0 9 2 1	
					7 2 1 5 2
6.	Poskytnuté preddavky na zásoby (314A) - /391A/	40			
B.II.	Dlhodobé pohľadávky súčet (r. 42 + r. 46 až r. 52)	41	8 9 3 4 1	8 7 6 7 6	
			1 6 6 5		
B.II.1.	Pohľadávky z obchodného styku súčet (r. 43 až r. 45)	42	8 9 3 4 1	8 7 6 7 6	
			1 6 6 5		





Označenie a	STRANA AKTÍV b	Číslo riadku c	Bežné účtovné obdobie		Bezprostredne predchádzajúce účtovné obdobie
			1	2	
			Brutto - časť 1	Netto	Netto
			Korekcia - časť 2		
1.c.	Ostatné pohľadávky z obchodného styku (311A, 312A, 313A, 314A, 315A, 31XA) - /391A/	57	7 3 8 1 8 4	7 3 4 5 0 0	
			3 6 8 4		3 2 8 8 2 0
2.	Čistá hodnota zákazky (316A)	58			
3.	Ostatné pohľadávky voči prepojeným účtovným jednotkám (351A) - /391A/	59			
4.	Ostatné pohľadávky v rámci podielovej účasti okrem pohľadávok voči prepojeným účtovným jednotkám (351A) - /391A/	60			
5.	Pohľadávky voči spoločníkom, členom a združeniu (354A, 355A, 358A, 35XA, 398A) - /391A/	61			
6.	Sociálne poistenie (336A) - /391A/	62			
7.	Daňové pohľadávky a dotácie (341, 342, 343, 345, 346, 347) - /391A/	63	3 2 1 9	3 2 1 9	
					5 7 5 0
8.	Pohľadávky z derivátových operácií (373A, 376A)	64			
9.	Iné pohľadávky (335A, 33XA, 371A, 374A, 375A, 378A) - /391A/	65	1 1 9 3	1 1 9 3	
					1 8 3 1
<b>B.IV.</b>	<b>Krátkodobý finančný majetok súčet (r. 67 až r. 70)</b>	<b>66</b>			
B.IV.1.	Krátkodobý finančný majetok v prepojených účtovných jednotkách (251A, 253A, 256A, 257A, 25XA) - /291A, 29XA/	67			
2.	Krátkodobý finančný majetok bez krátkodobého finančného majetku v prepojených účtovných jednotkách (251A, 253A, 256A, 257A, 25XA) - /291A, 29XA/	68			
3.	Vlastné akcie a vlastné obchodné podiely (252)	69			
4.	Obstarávaný krátkodobý finančný majetok (259, 314A) - /291A/	70			



Označenie a	STRANA AKTÍV b	Číslo riadku c	Bežné účtovné obdobie		Bezprostredne predchádzajúce účtovné obdobie
			1	2	3
			Brutto - časť 1	Netto	
			Korekcia - časť 2		
B.V.	Finančné účty r. 72 + r. 73	71	1 2 7 7 3 9	1 2 7 7 3 9	
					1 3 6 3 0 6
B.V.1.	Peniaze (211, 213, 21X)	72	2 7 5 4	2 7 5 4	
					1 5 7 1
2.	Účty v bankách (221A, 22X, +/- 261)	73	1 2 4 9 8 5	1 2 4 9 8 5	
					1 3 4 7 3 5
C.	Časové rozlíšenie súčet (r. 75 až r. 78)	74	3 8 9	3 8 9	
					3 0 6
C.1.	Náklady budúcich období dlhodobé (381A, 382A)	75			
2.	Náklady budúcich období krátkodobé (381A, 382A)	76	3 8 9	3 8 9	
					3 0 6
3.	Príjmy budúcich období dlhodobé (385A)	77			
4.	Príjmy budúcich období krátkodobé (385A)	78			
Označenie a	STRANA PASÍV b	Číslo riadku c	Bežné účtovné obdobie 4		Bezprostredne predchádzajúce účtovné obdobie 5
	<b>SPOLU VLASTNÉ IMANIE A ZÁVÄZKY</b> r. 80 + r. 101 + r. 141	79	9 8 3 8 7 3		5 4 6 5 1 0
A.	Vlastné imanie r. 81 + r. 85 + r. 86 + r. 87 + r. 90 + r. 93 + r. 97 + r. 100	80	8 5 1 9 1		- 7 9 8 7 9
A.I.	Základné imanie súčet (r. 82 až r. 84)	81	6 6 3 9		6 6 3 9
A.I.1.	Základné imanie (411 alebo +/- 491)	82	6 6 3 9		6 6 3 9
2.	Zmena základného imania +/- 419	83			
3.	Pohľadávky za upísané vlastné imanie (/-/353)	84			
A.II.	Emisné ážio (412)	85			
A.III.	Ostatné kapitálové fondy (413)	86			
A.IV.	Zákonné rezervné fondy r. 88 + r. 89	87	6 6 4		6 6 4
A.IV.1.	Zákonný rezervný fond a nedeliteľný fond (417A, 418, 421A, 422)	88	6 6 4		6 6 4
2.	Rezervný fond na vlastné akcie a vlastné podiely (417A, 421A)	89			



Označenie a	STRANA PASÍV b	Číslo riadku c	Bežné účtovné obdobie 4	Bezprostredne predchádzajúce účtovné obdobie 5
A.V.	Ostatné fondy zo zisku r. 91 + r. 92	90		
A.V.1.	Štatutárne fondy (423, 42X)	91		
2.	Ostatné fondy (427, 42X)	92		
A.VI.	Oceňovacie rozdiely z precenenia súčet (r. 94 až r. 96)	93		
A.VI.1.	Oceňovacie rozdiely z precenenia majetku a záväzkov (+/- 414)	94		
2.	Oceňovacie rozdiely z kapitálových účastín (+/- 415)	95		
3.	Oceňovacie rozdiely z precenenia pri zlúčení, splnutí a rozdelení (+/- 416)	96		
A.VII.	Výsledok hospodárenia minulých rokov r. 98 + r. 99	97	- 8 7 1 8 2	- 2 1 2 6 6 8
A.VII.1.	Nerozdelený zisk minulých rokov (428)	98	1 2 7 7 5	1 2 7 7 5
2.	Neuhradená strata minulých rokov (-/429)	99	- 9 9 9 5 7	- 2 2 5 4 4 3
A.VIII.	Výsledok hospodárenia za účtovné obdobie po zdanení +/- r. 01 - (r. 81 + r. 85 + r. 86 + r. 87 + r. 90 + r. 93 + r. 97 + r. 101 + r. 141)	100	1 6 5 0 7 0	1 2 5 4 8 6
B.	Závazky r. 102 + r. 118 + r. 121 + r. 122 + r. 136 + r. 139 + r. 140	101	8 9 8 6 8 2	6 2 6 3 8 9
B.I.	Dlhodobé záväzky súčet (r. 103 + r. 107 až r. 117)	102	9 5 0 7	4 4
B.I.1.	Dlhodobé záväzky z obchodného styku súčet (r. 104 až r. 106)	103	6 7	
1.a.	Závazky z obchodného styku voči prepojeným účtovným jednotkám (321A, 475A, 476A)	104		
1.b.	Závazky z obchodného styku v rámci podielovej účasti okrem záväzkov voči prepojeným účtovným jednotkám (321A, 475A, 476A)	105		
1.c.	Ostatné záväzky z obchodného styku (321A, 475A, 476A)	106	6 7	
2.	Čistá hodnota zákazky (316A)	107		
3.	Ostatné záväzky voči prepojeným účtovným jednotkám (471A, 47XA)	108		
4.	Ostatné záväzky v rámci podielovej účasti okrem záväzkov voči prepojeným účtovným jednotkám (471A, 47XA)	109		
5.	Ostatné dlhodobé záväzky (479A, 47XA)	110	9 4 3 4	
6.	Dlhodobé prijaté preddavky (475A)	111		
7.	Dlhodobé zmenky na úhradu (478A)	112		
8.	Vydané dlhopisy (473A/-/255A)	113		
9.	Závazky zo sociálneho fondu (472)	114	6	4 4
10.	Iné dlhodobé záväzky (336A, 372A, 474A, 47XA)	115		
11.	Dlhodobé záväzky z derivátových operácií (373A, 377A)	116		
12.	Odložený daňový záväzok (481A)	117		



Označenie a	STRANA PASÍV b	Číslo riadku c	Bežné účtovné obdobie 4	Bezprostredne predchádzajúce účtovné obdobie 5
B.II.	Dlhodobé rezervy r. 119 + r. 120	118		
B.II.1.	Zákonné rezervy (451A)	119		
2.	Ostatné rezervy (459A, 45XA)	120		
B.III.	Dlhodobé bankové úvery (461A, 46XA)	121		
B.IV.	Krátkodobé záväzky súčet (r. 123 + r. 127 až r. 135)	122	8 5 0 4 9 7	5 8 4 3 9 8
B.IV.1.	Záväzky z obchodného styku súčet (r. 124 až r. 126)	123	8 0 8 6 9 2	5 7 8 6 1 2
1.a.	Záväzky z obchodného styku voči prepojeným účtovným jednotkám (321A, 322A, 324A, 325A, 326A, 32XA, 475A, 476A, 478A, 47XA)	124		
1.b.	Záväzky z obchodného styku v rámci podielovej účasti okrem záväzkov voči prepojeným účtovným jednotkám (321A, 322A, 324A, 325A, 326A, 32XA, 475A, 476A, 478A, 47XA)	125		
1.c.	Ostatné záväzky z obchodného styku (321A, 322A, 324A, 325A, 326A, 32XA, 475A, 476A, 478A, 47XA)	126	8 0 8 6 9 2	5 7 8 6 1 2
2.	Čistá hodnota zákazky (316A)	127		
3.	Ostatné záväzky voči prepojeným účtovným jednotkám (361A, 36XA, 471A, 47XA)	128		
4.	Ostatné záväzky v rámci podielovej účasti okrem záväzkov voči prepojeným účtovným jednotkám (361A, 36XA, 471A, 47XA)	129		
5.	Záväzky voči spoločníkom a združeniu (364, 365, 366, 367, 368, 398A, 478A, 479A)	130		
6.	Záväzky voči zamestnancom (331, 333, 33X, 479A)	131	4 8 4 8	3 2 1 4
7.	Záväzky zo sociálneho poistenia (336A)	132	3 2 6 3	2 1 0 4
8.	Daňové záväzky a dotácie (341, 342, 343, 345, 346, 347, 34X)	133	2 9 7 4 0	4 6 8
9.	Záväzky z derivátových operácií (373A, 377A)	134		
10.	Iné záväzky (372A, 379A, 474A, 475A, 479A, 47XA)	135	3 9 5 4	
B.V.	Krátkodobé rezervy r. 137 + r. 138	136	3 8 6 7 8	4 1 9 4 7
B.V.1.	Zákonné rezervy (323A, 451A)	137	7 7 9	2 4 9 6
2.	Ostatné rezervy (323A, 32X, 459A, 45XA)	138	3 7 8 9 9	3 9 4 5 1
B.VI.	Bežné bankové úvery (221A, 231, 232, 23X, 461A, 46XA)	139		
B.VII.	Krátkodobé finančné výpomoci (241, 249, 24X, 473A, /-255A)	140		
C.	Časové rozlíšenie súčet (r. 142 až r. 145)	141		
C.1.	Výdavky budúcich období dlhodobé (383A)	142		
2.	Výdavky budúcich období krátkodobé (383A)	143		
3.	Výnosy budúcich období dlhodobé (384A)	144		
4.	Výnosy budúcich období krátkodobé (384A)	145		



Ozna- čenie a	Text b	Číslo riadku c	Skutočnosť	
			bežné účtovné obdobie 1	bezprostredne predchádzajúce účtovné obdobie 2
			*	Čistý obrat (časť účt. tr. 6 podľa zákona)
**	Výnosy z hospodárskej činnosti spolu súčet (r. 03 až r. 09)	02	1 9 6 3 5 2 3	1 0 8 3 0 1 1
I.	Tržby z predaja tovaru (604, 607)	03	3 5 7 6 9 8	2 6 9 8 8 4
II.	Tržby z predaja vlastných výrobkov (601)	04		
III.	Tržby z predaja služieb (602, 606)	05	1 6 0 4 4 6 7	8 1 3 1 2 7
IV.	Zmeny stavu vnútroorganizačných zásob (+/-) (účtová skupina 61)	06		
V.	Aktivácia (účtová skupina 62)	07		
VI.	Tržby z predaja dlhodobého nehmotného majetku, dlhodobého hmotného majetku a materiálu (641, 642)	08		
VII.	Ostatné výnosy z hospodárskej činnosti (644, 645, 646, 648, 655, 657)	09	1 3 5 8	
**	Náklady na hospodársku činnosť spolu r. 11 + r. 12 + r. 13 + r.14 + r. 15 + r. 20 + r. 21 + r. 24 + r. 25 + r. 26	10	1 7 6 2 9 0 8	9 5 3 2 4 0
A.	Náklady vynaložené na obstaranie predaného tovaru (504, 507)	11	2 3 7 6 7 1	6 9 4 4 5 6
B.	Spotreba materiálu, energie a ostatných neskladovateľných dodávok (501, 502, 503)	12	1 1 0 5 2 1 5	2 0 6 3 7
C.	Opravné položky k zásobám (+/-) (505)	13		
D.	Služby (účtová skupina 51)	14	2 9 0 3 1 7	1 4 2 3 6 1
E.	Osobné náklady (r. 16 až r. 19)	15	1 1 8 7 6 7	9 2 9 0 8
E.1.	Mzdové náklady (521, 522)	16	9 3 6 0 9	6 7 8 0 3
2.	Odmeny členom orgánov spoločnosti a družstva (523)	17		
3.	Náklady na sociálne poistenie (524, 525, 526)	18	2 2 9 3 6	2 3 8 2 2
4.	Sociálne náklady (527, 528)	19	2 2 2 2	1 2 8 3
F.	Dane a poplatky (účtová skupina 53)	20	3 7 2	1 3 9
G.	Odpisy a opravné položky k dlhodobému nehmotnému majetku a dlhodobému hmotnému majetku (r. 22 + r. 23)	21	5 2 8 0	4 6 2
G.1.	Odpisy dlhodobého nehmotného majetku a dlhodobého hmotného majetku (551)	22	5 2 8 0	4 6 2
2.	Opravné položky k dlhodobému nehmotnému majetku a dlhodobému hmotnému majetku (+/-) (553)	23		
H.	Zostatková cena predaného dlhodobého majetku a predaného materiálu (541, 542)	24		
I.	Opravné položky k pohľadávkam (+/-) (547)	25	2 9 2 1	1 8 9 9
J.	Ostatné náklady na hospodársku činnosť (543, 544, 545, 546, 548, 549, 555, 557)	26	2 3 6 5	3 7 8
***	Výsledok hospodárenia z hospodárskej činnosti (+/-) (r. 02 - r. 10)	27	2 0 0 6 1 5	1 2 9 7 7 1



Označenie a	Text b	Číslo riadku c	Skutočnosť	
			bežné účtovné obdobie 1	bezprostredne predchádzajúce účtovné obdobie 2
			*	Pridaná hodnota (r. 03 + r. 04 + r. 05 + r. 06 + r. 07) - (r. 11 + r. 12 + r. 13 + r. 14)
**	Výnosy z finančnej činnosti spolu r. 30 + r. 31 + r. 35 + r. 39 + r. 42 + r. 43 + r. 44	29	1	1 0
VIII.	Tržby z predaja cenných papierov a podielov (661)	30		
IX.	Výnosy z dlhodobého finančného majetku súčet (r. 32 až r. 34)	31		
IX.1.	Výnosy z cenných papierov a podielov od prepojených účtovných jednotiek (665A)	32		
2.	Výnosy z cenných papierov a podielov v podielovej účasti okrem výnosov prepojených účtovných jednotiek (665A)	33		
3.	Ostatné výnosy z cenných papierov a podielov (665A)	34		
X.	Výnosy z krátkodobého finančného majetku súčet (r. 36 až r. 38)	35		
X.1.	Výnosy z krátkodobého finančného majetku od prepojených účtovných jednotiek (666A)	36		
2.	Výnosy z krátkodobého finančného majetku v podielovej účasti okrem výnosov prepojených účtovných jednotiek (666A)	37		
3.	Ostatné výnosy z krátkodobého finančného majetku (666A)	38		
XI.	Výnosové úroky (r. 40 + r. 41)	39		8
XI.1.	Výnosové úroky od prepojených účtovných jednotiek (662A)	40		
2.	Ostatné výnosové úroky (662A)	41		8
XII.	Kurzové zisky (663)	42	1	2
XIII.	Výnosy z precenenia cenných papierov a výnosy z derivátových operácií (664, 667)	43		
XIV.	Ostatné výnosy z finančnej činnosti (668)	44		
**	Náklady na finančnú činnosť spolu r. 46 + r. 47 + r. 48 + r. 49 + r. 52 + r. 53 + r. 54	45	8 6 1	5 4 1
K.	Predané cenné papiere a podiely (561)	46		
L.	Náklady na krátkodobý finančný majetok (566)	47		
M.	Opravné položky k finančnému majetku (+/-) (565)	48		
N.	Nákladové úroky (r. 50 + r. 51)	49	3 9 9	
N.1.	Nákladové úroky pre prepojené účtovné jednotky (562A)	50		
2.	Ostatné nákladové úroky (562A)	51	3 9 9	
O.	Kurzové straty (563)	52	1 1	5 4
P.	Náklady na precenenie cenných papierov a náklady na derivátové operácie (564, 567)	53		
Q.	Ostatné náklady na finančnú činnosť (568, 569)	54	4 5 1	4 8 7



Ozna- čenie a	Text b	Číslo riadku c	Skutočnosť	
			bežné účtovné obdobie 1	bezprostredne predchádzajúce účtovné obdobie 2
***	Výsledok hospodárenia z finančnej činnosti (+/-) (r. 29 - r. 45)	55	- 8 6 0	- 5 3 1
****	Výsledok hospodárenia za účtovné obdobie pred zdanením (+/-) (r. 27 + r. 55)	56	1 9 9 7 5 5	1 2 9 2 4 0
R.	Daň z príjmov (r. 58 + r. 59)	57	3 4 6 8 5	3 7 5 4
R.1.	Daň z príjmov splatná (591, 595)	58	3 4 6 8 5	3 7 5 4
2.	Daň z príjmov odložená (+/-) (592)	59		
S.	Prevod podielov na výsledku hospodárenia spoločníkom (+/- 596)	60		
****	Výsledok hospodárenia za účtovné obdobie po zdanení (+/-) (r. 56 - r. 57 - r. 60)	61	1 6 5 0 7 0	1 2 5 4 8 6

Poznámky Úč PODV 3 – 01

DIČ	2	0	2	1	7	9	5	5	1	2
IČO	3	5	8	7	9	5	8	1		

**HELLA Tieniaca technika s.r.o.**

**Poznámky účtovnej závierky k 31. decembru 2017**

**(údaje v tabuľkách sú uvedené v celých eurách, ak nie je uvedené inak)**

## **I. VŠEOBECNÉ INFORMÁCIE**

### **1. Základné údaje o spoločnosti**

<b>Obchodné meno a sídlo</b>	HELLA Tieniaca technika, s. r. o. („spoločnosť“) Vajnorská 137, 831 04 Bratislava
<b>Dátum založenia</b>	4. februára 2004
<b>Dátum vzniku (podľa obchodného registra)</b>	24. marca 2004
<b>Hospodárska činnosť</b>	<ul style="list-style-type: none"><li>- kúpa tovaru za účelom jeho predaja konečnému spotrebiteľovi (maloobchod),</li><li>- kúpa tovaru za účelom jeho predaja iným prevádzkovateľom živností (veľkoobchod),</li><li>- montáž žalúzií, roliet a markíz,</li><li>- reklamná a propagačná činnosť v rozsahu voľnej živnosti,</li><li>- prieskum trhu,</li><li>- podnikateľské poradenstvo v rozsahu voľnej živnosti,</li><li>- sprostredkovateľská činnosť v oblasti obchodu služieb a výroby v rozsahu voľnej živnosti.</li></ul>

### **2. Zamestnanci**

<b>Názov položky</b>	<b>Bežné účtovné obdobie</b>	<b>Bezprostredne predchádzajúce účtovné obdobie</b>
Priemerný prepočítaný počet zamestnancov	3	2
Stav zamestnancov ku dňu, ku ktorému sa zostavuje účtovná závierka, z toho:	3	2
počet vedúcich zamestnancov	1	1

### **3. Právny dôvod zostavenia účtovnej závierky**

Táto účtovná závierka je riadna individuálna účtovná závierka za spoločnosť HELLA Tieniaca technika, s. r. o. Bola zostavená za účtovné obdobie od 1. januára do 31. decembra 2017 podľa slovenských právnych predpisov, a to zákona o účtovníctve a postupov účtovania pre podnikateľov.

### **4. Schválenie účtovnej závierky za rok 2016**

Účtovnú závierku spoločnosti HELLA Tieniaca technika s. r. o., za rok 2016 schválilo valné zhromaždenie, ktoré sa konalo dňa 26.06.2017. Výsledok hospodárenia za rok 2016 – zisk bol použitý na pokrytie neuhradenej straty minulých rokov.

### **5. Konsolidovaná účtovná závierka**

Spoločnosť HELLA Tieniaca technika, s. r. o. je dcérskou spoločnosťou spoločnosti HELLA Sonnen- und Wetterschutztechnik GmbH. so sídlom Abfaltersbach 9913, Rakúsko, ktorá má 85-percentný podiel na jej základnom imaní. Materská spoločnosť HELLA Sonnen- und Wetterschutztechnik GmbH., je dcérskou spoločnosťou spoločnosti HELLA Holding GmbH, so sídlom Abfaltersbach 9913, Rakúsko, a táto spoločnosť má 49-percentný podiel na jej základnom imaní a 15% podiel na základnom imaní spoločnosti HELLA Tieniaca technika s.r.o.. Spoločnosť HELLA Holding GmbH je bezprostredne konsolidujúcou spoločnosťou.

**HELLA Tieniaca technika s.r.o.**  
**Poznámky účtovnej závierky k 31. decembru 2017**  
**(údaje v tabuľkách sú uvedené v celých eurách, ak nie je uvedené inak)**

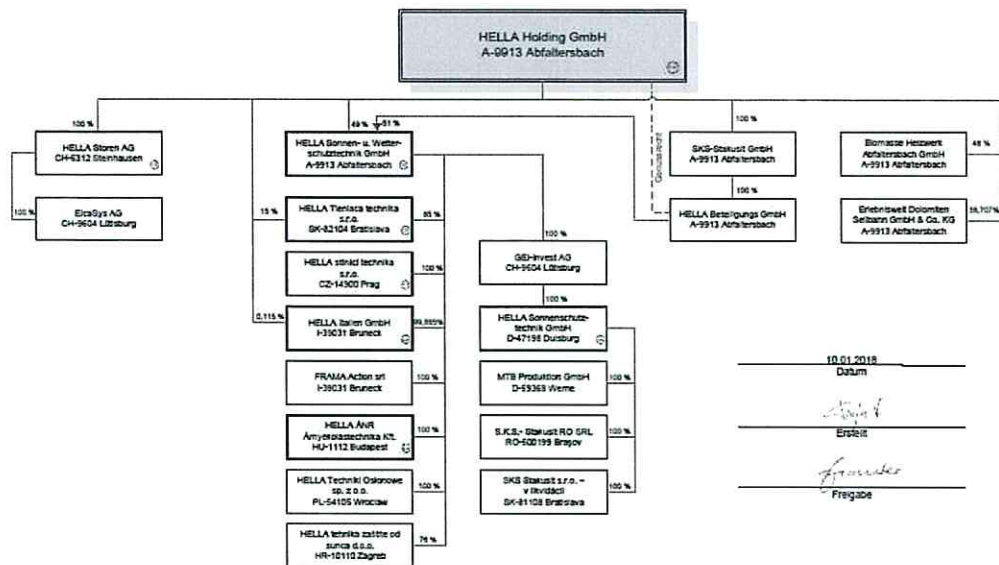

**6. Členovia orgánov spoločnosti**

Orgán	Funkcia	Meno
a	b	c
Štatutárny orgán	konateľ	Ladislav Souček od 29. 05. 2008
	konateľ	Martin Troyer do 30.03.2017
	konateľ	Andreas Kraler od 31.03.2017

**7. Štruktúra spoločníkov a ich podiel na základnom imaní**

Spoločník, akcionár	Výška podielu na základnom imaní		Podiel na hlasovacích právach v %	Iný podiel na ostatných položkách VI ako na ZI v %
	absolútne	v %		
a	b	c	d	e
HELLA Sonnen- und Wetterschutztechnik GmbH	5 643	85	85	-
HELLA Holding GmbH	996	15	15	-
<b>Spolu</b>	<b>6 639</b>	<b>100</b>	<b>100</b>	<b>-</b>

**HELLA Tieniaca technika s.r.o.****Poznámky účtovnej závierky k 31. decembru 2017****(údaje v tabuľkách sú uvedené v celých eurách, ak nie je uvedené inak)****II. POUŽITÉ ÚČTOVNÉ ZÁSADY A ÚČTOVNÉ METÓDY**

1. Spoločnosť uplatňuje účtovné princípy a postupy účtovania v súlade so zákonom o účtovníctve a s postupmi účtovania pre podnikateľov, ktoré platia v Slovenskej republike. Účtovníctvo sa vedie v peňažných jednotkách slovenskej meny, t. j. v eurách.
2. Účtovná závierka za rok 2017 bola spracovaná za predpokladu nepretržitého pokračovania činnosti.
3. Účtovníctvo sa vedie na základe dodržania časovej a vecnej súvislosti nákladov a výnosov. Za základ sa berú všetky náklady a výnosy, ktoré sa vzťahujú na účtovné obdobie bez ohľadu na dátum ich platenia.
4. Pri oceňovaní majetku a záväzkov sa uplatňuje zásada opatrnosti, t. j. berú sa za základ všetky riziká, straty a zníženia hodnoty, ktoré sa týkajú majetku a záväzkov a ktoré sú známe ku dňu, ku ktorému sa zostavuje účtovná závierka.
5. Moment zaúčtovania výnosov – výnosy sa účtujú pri splnení dodacích podmienok, nakoľko v tomto okamihu prechádzajú na odberateľa významné riziká a vlastnícke práva.
6. Dlhodobé a krátkodobé pohľadávky, záväzky, úvery a pôžičky – pohľadávky a záväzky sa v súvahe vykazujú ako dlhodobé alebo krátkodobé podľa zostatkovej doby splatnosti ku dňu, ku ktorému sa zostavuje účtovná závierka. Časť dlhodobej pohľadávky a časť dlhodobého záväzku, ktorých splatnosť nie je dlhšia ako jeden rok odo dňa, ku ktorému sa zostavuje účtovná závierka, sa vykazujú v súvahe ako krátkodobá pohľadávka alebo krátkodobý záväzok.
7. Použitie odhadov – zostavenie účtovnej závierky si vyžaduje, aby vedenie spoločnosti vypracovalo odhady a predpoklady, ktoré majú vplyv na vykazované sumy aktív a pasív, uvedenie možných budúcich aktív a pasív k dátumu, ku ktorému sa zostavuje účtovná závierka, ako aj na vykazovaný výšku výnosov a nákladov počas roka. Skutočné výsledky sa môžu od takýchto odhadov líšiť.
8. Vykázané dane – slovenské daňové právo je relatívne mladé s nedostatkom existujúcich precedensov a podlieha neustálym novelizáciám. Nakoľko existujú rôzne interpretácie daňových zákonov a predpisov pri uplatňovaní v rôznych typoch transakcií, sumy vykázané v účtovnej závierke sa môžu neskôr zmeniť podľa konečného stanoviska daňových úradov.
9. Zostatky účtov, ktoré obsahuje súvaha, a ktorými sa účtovné obdobie začína, nadväzujú na zostatky účtov, ktorými sa predchádzajúce účtovné obdobie uzavrelo.

**10. Spôsob ocenenia jednotlivých zložiek majetku a záväzkov – prvé ocenenie**

Pri obstaraní majetku sa uplatňuje princíp obstarávacích cien (t. j. historických cien). Ocenenie jednotlivých položiek majetku a záväzkov je takéto:

- a) Dlhodobý hmotný a nehmotný majetok obstaraný kúpou – obstarávacou cenou. Obstarávacia cena je cena, za ktorú sa majetok obstaral, a náklady súvisiace s jeho obstaraním (prepravné a clo). Drobný dlhodobý hmotný majetok, ktorého obstarávacia cena je nižšia ako 400 EUR, sa účtuje priamo do nákladov.
- b) Dlhodobý nehmotný a hmotný majetok obstaraný iným spôsobom – reálnou hodnotou.
- c) Zásoby obstarané kúpou:
  - Nakupovaný materiál – obstarávacou cenou.
  - Nakupovaný tovar – obstarávacou cenou. Pri úbytku rovnakého druhu zásob sa používa metóda FIFO. Do vedľajších nákladov patrí prepravné, clo a provízie.
- d) Zásoby obstarané iným spôsobom – reálnou hodnotou.
- e) Pohľadávky:
  - pri ich vzniku alebo bezodplatnom nadobudnutí – menovitou hodnotou,

**HELLA Tieniaca technika s.r.o.****Poznámky účtovnej závierky k 31. decembru 2017****(údaje v tabuľkách sú uvedené v celých eurách, ak nie je uvedené inak)**

- pri odplatnom nadobudnutí (postúpení) alebo nadobudnutí vkladom do základného imania – obstarávacou cenou.

Pri dlhodobých pohľadávkach a dlhodobých pôžičkách sa uvádza opravná položka v stĺpci korekcia, čím sa upravuje hodnota tejto pohľadávky a pôžičky na jej súčasnú hodnotu, napríklad metódou efektívnej úrokovej miery.

- f) Krátkodobý finančný majetok – obstarávacou cenou. Obstarávacia cena je cena, za ktorú sa majetok obstaral, a náklady súvisiace s jeho obstaraním (poplatky a provízie maklérom, poradcom, burzám).
- g) Časové rozlíšenie na strane aktív súvahy – očakávanou menovitou hodnotou.
- h) Závazky:
- pri ich vzniku – menovitou hodnotou,
  - pri prevzatí – obstarávacou cenou.
- i) Rezervy – v očakávanej výške záväzku.
- j) Dlhopisy, pôžičky, úvery:
- pri ich vzniku – menovitou hodnotou,
  - pri prevzatí – obstarávacou cenou.

Úroky z dlhopisov, pôžičiek a úverov sa účtujú do obdobia, s ktorým časovo a vecne súvisia.

- k) Časové rozlíšenie na strane pasív súvahy – očakávanou menovitou hodnotou.
- l) Daň z príjmov splatná – podľa slovenského zákona o daniach z príjmov sa splatné dane z príjmov určujú z účtovného zisku pri sadzbe 21 % po úpravách o niektoré položky na daňové účely.

**11. Spôsob ocenenia jednotlivých zložiek majetku a záväzkov – nasledujúce ocenenie**

- a) Predpokladané riziká, straty a zníženia hodnoty, ktoré sa týkajú majetku a záväzkov, sa vyjadrujú prostredníctvom rezerv, opravných položiek a odpisov.
- Rezervy – účtujú sa v očakávanej výške záväzku. Spoločnosť vytvára rezervu na nevyčerpané dovolenky a odvody k nevyčerpaným dovolenkám. Spoločnosť tiež vytvára rezervy na zostavenie účtovnej závierky, zostavenie daňového priznania k dani z príjmov právnickej osoby, na prémie a odvody k prémiam. Ku dňu, ku ktorému sa zostavuje účtovná závierka, sa posudzuje ich výška a odôvodnenosť.
  - Opravné položky – účtujú sa v sume opodstatneného predpokladu zníženia hodnoty majetku oproti jeho oceneniu v účtovníctve, a to môže byť:
    - k zásobám bez obratu nad 360 dní podľa posúdenia ich využiteľnosti v spoločnosti alebo možného odpredaja,
    - k zásobám materiálu, nedokončenej výroby a výrobkov, ktorých trhovú cenu klesla pod obstarávaciu cenu, resp. pod ocenenie vlastnými nákladmi podľa prepočtu podielu obstarávacej ceny alebo vlastných nákladov na novej trhovej cene,
    - k pohľadávkam po lehote splatnosti nad 360 dní 20 %, nad 720 dní 50 %, nad 1080 dní sa netvorí opravná položka, pohľadávka sa odpisuje
  - Plán odpisov

Dlhodobý hmotný a nehmotný majetok sa odpisuje podľa plánu odpisov, ktorý bol stanovený vzhľadom na odhad reálnej ekonomickej životnosti. Majetok sa odpisuje počas predpokladanej doby používania zodpovedajúcej spotrebe budúcich ekonomických úžitkov z majetku. Účtovné odpisy sú rovnomerné. Majetok sa začína odpisovať v mesiaci, v ktorom je zaradený do používania.

Poznámky Úč PODV 3 – 01

DIČ 2 0 2 1 7 9 5 5 1 2  
IČO 3 5 8 7 9 5 8 1

**HELLA Tieniaca technika s.r.o.**

**Poznámky účtovnej závierky k 31. decembru 2017**

**(údaje v tabuľkách sú uvedené v celých eurách, ak nie je uvedené inak)**

Priemerné životnosti podľa plánu odpisov sú:

Druh majetku a	Životnosť b	Ročná sadzba odpisov c
Samostatné hnutelné veci a súbory hnutelných vecí	4 – 6 rokov	25 – 16,67 %

## 12. Prepočet údajov v cudzích menách na slovenskú menu

Majetok a záväzky vyjadrené v cudzej mene sa prepočítavajú na eurá referenčným výmenným kurzom určeným a vyhláseným Európskou centrálnou bankou (ECB) alebo Národnou bankou Slovenska (NBS) v deň predchádzajúci dňu uskutočnenia účtovného prípadu a v deň, ku ktorému sa zostavuje účtovná závierka. Prijaté a poskytnuté preddavky v cudzej mene sa ku dňu, ku ktorému sa zostavuje účtovná závierka neprepočítavajú. Pri kúpe a predaji cudzej meny za menu euro a pri prevode peňažných prostriedkov z účtu zriadeného v cudzej mene na účet zriadený v eurách a z účtu zriadeného v eurách na účet zriadený v cudzej mene sa použil kurz, za ktorý boli tieto hodnoty nakúpené alebo predané. Ak sa predaj alebo kúpa cudzej meny uskutoční za iný kurz ako ponúka komerčná banka v kurzovom lístku, použije sa kurz, ktorý komerčná banka v deň vysporiadania obchodu ponúka v kurzovom lístku. Ak sa kúpa alebo predaj neuskutočňuje s komerčnou bankou, použije sa referenčný výmenný určený a vyhlásený ECB alebo NBS v deň predchádzajúci dňu vysporiadania obchodu.

## III. ÚDAJE VYKÁZANÉ K POLŽKÁM SÚVAHY A VÝKAZU ZISKOV A STRÁT

### 1. Záväzky

#### 1.1. Členenie záväzkov celkom, vrátane skupiny:

Názov položky	Bežné účtovné obdobie	Bezprostredne predchádzajúce účtovné obdobie
Záväzky po lehote splatnosti	717 942	506 246
Záväzky so zostatkovou dobou splatnosti do jedného roka vrátane	132 555	78 152
<b>Krátkodobé záväzky spolu</b>	<b>850 497</b>	<b>584 398</b>
Záväzky so zostatkovou dobou splatnosti jeden rok až päť rokov	9507	44
Záväzky so zostatkovou dobou splatnosti nad päť rokov	0	0
<b>Dlhodobé záväzky spolu</b>	<b>9507</b>	<b>44</b>

**HELLA Tieniaca technika s.r.o.****Poznámky účtovnej závierky k 31. decembru 2017****(údaje v tabuľkách sú uvedené v celých eurách, ak nie je uvedené inak)**1.2. Závazky zo sociálneho fondu

Názov položky	Bežné účtovné obdobie	Bezprostredne predchádzajúce účtovné obdobie
<b>Začiatkový stav sociálneho fondu</b>	<b>44</b>	<b>136</b>
Tvorba sociálneho fondu na ťarchu nákladov	446	203
Tvorba sociálneho fondu zo zisku	0	0
Ostatná tvorba sociálneho fondu	0	0
<b>Tvorba sociálneho fondu spolu</b>	<b>446</b>	<b>203</b>
<b>Čerpanie sociálneho fondu</b>	<b>484</b>	<b>295</b>
<b>Konečný zostatok sociálneho fondu</b>	<b>6</b>	<b>44</b>

**IV. INÉ AKTÍVA A INÉ PASÍVA****Podmienené záväzky**

Daňové priznania zostávajú otvorené a môžu byť predmetom kontroly počas obdobia piatich rokov. Skutočnosť, že určité obdobie alebo daňové priznanie vzťahujúce sa na toto obdobie bolo kontrolované, nemá vplyv na vylúčenie tohto obdobia z prípadnej ďalšej kontroly počas obdobia piatich rokov. V dôsledku toho sú k 31. decembru 2017 daňové priznania spoločnosti za roky 2012 až 2017 otvorené a môžu sa stať predmetom kontroly.

**V. PODSÚVAHOVÉ ÚČTY**

Spoločnosť eviduje na podsúvahových účtoch nasledujúce skutočnosti:

Názov položky	Bežné účtovné obdobie	Bezprostredne predchádzajúce účtovné obdobie
Odpísané pohľadávky - pohyb	4	180
Odpísané pohľadávky - stav k 31.12	23 201	23 197

**VI. SKUTOČNOSTI, KTORÉ NASTALI PO DNI, KU KTORÉMU SA ZOSTAVUJE ÚČTOVNÁ ZÁVIERKA, A DO DŇA ZOSTAVENIA ÚČTOVNEJ ZÁVIERKY**

Po 31. decembri 2017 a do dňa zostavenia účtovnej závierky nenastali žiadne také udalosti, ktoré by významným spôsobom ovplyvnili aktíva a pasíva spoločnosti, okrem tých, ktoré sú uvedené vyššie a ktoré sú výsledkom bežnej činnosti.