

## Čl. I Všeobecné údaje

### 1. Identifikačné údaje ŽSK a informácie o činnosti ŽSK

Názov účtovnej jednotky	Žilinský samosprávny kraj
Sídlo účtovnej jednotky	Ul. Komenského 48, 011 09 Žilina
Dátum založenia/zriadenia	1. januára 2002
Spôsob založenia/zriadenia	Zákomom č. 302/2001 Z. z. o samospráve vyšších územných celkov
IČO	378 08 427
DIČ	2021626695
Právna forma	Vyšší územný celok
Hlavná činnosť účtovnej jednotky	Žilinský samosprávny kraj je právnická osoba, ktorá za podmienok ustanovených zákonom samostatne hospodári s vlastným majetkom a s vlastnými príjmami, zabezpečuje a chráni práva a záujmy svojich obyvateľov. Plní úlohy, ktoré mu boli zverené formou originálnych a prenesených kompetencií v súlade so zákonom NR SR č. 302/2001 Z. z. o samospráve vyšších územných celkov v znení neskorších predpisov, a to na úsekoch dopravy, civilnej ochrany, sociálnej pomoci, územného plánovania, školstva, kultúry, zdravotníctva, humánnej farmácie, regionálneho rozvoja a cestovného ruchu a starostlivosti o všestranný rozvoj obyvateľov kraja.
Právny dôvod na zostavenie účtovnej závierky	<input checked="" type="checkbox"/> riadna <input type="checkbox"/> mimoriadna
Účtovná jednotka je súčasťou konsolidovaného celku	áno

### 2. Informácie o vedúcich predstaviteľoch a o organizačnej štruktúre účtovnej jednotky

Orgánmi Žilinského samosprávneho kraja (ďalej len „ŽSK“) je predseda ŽSK a Zastupiteľstvo ŽSK, ktoré je zložené z 57 poslancov.

Štatutárnym orgánom je predseda ŽSK, ktorého postavenie, úlohy, právomoc a zodpovednosť upravuje zákon č. 302/2001 Z. z. o samospráve vyšších územných celkov v znení neskorších predpisov.

Administratívne a organizačné veci samosprávneho kraja zabezpečuje a vykoná úrad samosprávneho kraja. Úrad ŽSK riadi riaditeľ Úradu ŽSK, ktorý zodpovedá predsedovi.

Úrad ŽSK sa delí na jednotlivé odbory. V rámci úradu pôsobí kancelária predsedu ŽSK, kancelária podpredsedu ŽSK, kancelária riaditeľa Úradu ŽSK a útvar hlavného kontrolóra.

Štatutárny orgán /meno a priezvisko/	Ing. Erika Jurinová, predsedníčka ŽSK
Riaditeľ Úradu ŽSK	Ing. Ladislav Gabčo, CSc.
Priemerný počet zamestnancov počas účtovného obdobia	236,49
Počet riadiacich zamestnancov	34
Organizačné členenie účtovnej jednotky	Príloha č. 1

**3. Informácie o organizáciách v zriaďovateľskej pôsobnosti ŽSK**

	Počet
Rozpočtové organizácie zriadené ŽSK	61
Príspevkové organizácie zriadené ŽSK	54
Iné právnické osoby založené ŽSK	3

Zoznam rozpočtových a príspevkových organizácií v zriaďovateľskej pôsobnosti ŽSK tvorí Prílohu č. 2.

**4. Iné právnické osoby v zakladateľskej pôsobnosti ŽSK**

Právna forma	Názov právnickej osoby	Sídlo právnickej osoby	Predmet činnosti
Nezisková organizácia	Rozvojová agentúra ŽSK	Komenského 48, 011 09 Žilina	Poskytovanie všeobecne prospešných služieb na podporu regionálneho rozvoja a zamestnanosti
Nezisková organizácia	Žilinský turistický kraj	Komenského 48, 011 09 Žilina	Podpora a vytváranie podmienok na rozvoj cestovného ruchu na území kraja
Spoločnosť s ručením obmedzeným	Integrovaná doprava ŽSK	Pri Rajčianke 2900/43, 010 01 Žilina	Prevádzkovanie integrovaného dopravného systému vo verejnom záujme na území Žilinského kraja a na území priľahlých záujmových regiónov

**Čl. II****Informácie o účtovných zásadách a účtovných metódach****1. Účtovná závierka**

K 31.12.2017 bola zostavená riadna účtovná závierka. V súlade s § 17 Zákona č. 431/2002 Z. z. o účtovníctve v znení neskorších predpisov a v súlade s platnými opatreniami Ministerstva financií SR, obsahuje účtovná závierka:

- Súvahu ÚČ ROPO SFOV 1-01 VÚC,
- Výkaz ziskov a strát ÚČ ROPO SFOV 2-01 VÚC,
- Finančný výkaz FIN 1 – 12 o príjmoch, výdavkoch a finančných operáciách,
- Finančný výkaz FIN 3 – 04 o finančných aktívach podľa sektorov,
- Finančný výkaz FIN 4 – 04 o finančných pasívach podľa sektorov,
- Finančný výkaz FIN 5 - 04 o dlhových nástrojoch a vybraných záväzkoch,
- Finančný výkaz FIN 6 - 04 o bankových účtoch a záväzkoch obcí, VÚC a nimi zriadených rozpočtových organizácií.

**2. Účtovná závierka je zostavená za predpokladu nepretržitého trvania činnosti** v súlade so zákonom o účtovníctve a nadväzujúcimi právnymi predpismi. Zásady týkajúce sa účtovníctva a účtovných metód v podmienkach Úradu ŽSK upravuje „Smernica Úradu Žilinského samosprávneho kraja pre vedenie účtovníctva č. 105/2014“.

**3. Spôsob ocenenia jednotlivých položiek****a) Dlhodobý nehmotný a dlhodobý hmotný majetok**

**Dlhodobý majetok obstaraný kúpou** sa oceňuje obstarávacou cenou.

Obstarávacia cena zahŕňa cenu, za ktorú sa majetok obstaral a náklady súvisiace s jeho obstaraním (doprava, montáž a iné).

Súčasťou obstarávacej ceny nie sú úroky a realizované kurzové rozdiely, ktoré vznikli do momentu uvedenia dlhodobého majetku do užívania.

**Dlhodobý majetok získaný darovaním alebo delimitáciou** sa oceňuje reálnou cenou.

**Dlhodobý majetok nadobudnutý bezodplatným prevodom** pri prevode správy sa oceňuje cenou, v ktorej sa doteraz viedol v účtovníctve.

Ak cenu nie je možné zistiť, oceňuje sa reálnou cenou.

**Dlhodobý majetok nadobudnutý bezodplatným prevodom alebo novozistený majetok** sa oceňuje reálnou hodnotou.

Uplatňuje sa zásada opatrnosti - prechodné zníženie hodnoty majetku sa vyjadruje vytvorením opravnej položky.

**Majetok a záväzky nadobudnuté zámenou** sa oceňujú reálnou hodnotou.

b) **Dlhodobý finančný majetok** sa oceňuje obstarávacou cenou.

c) **Zásoby**

**Nakupované zásoby** sa oceňujú obstarávacou cenou.

Obstarávacia cena zahŕňa cenu, za ktorú sa zásoby obstarali a náklady súvisiace s ich obstaraním (napr. doprava, montáž).

**Zásoby získané darovaním alebo delimitáciou** sa oceňujú reálnou cenou (napr. určenou v darovacej zmluve alebo určenou komisiou pre oceňovanie).

Uplatňuje sa zásada opatrnosti – prechodné zníženie hodnoty zásob sa vyjadruje vytvorením opravnej položky.

d) **Pohľadávky**

Pohľadávky pri ich vzniku sa oceňujú ich menovitou hodnotou.

Uplatňuje sa zásada opatrnosti – prechodné zníženie hodnoty pohľadávok sa vyjadruje vytvorením opravnej položky.

e) **Peňažné prostriedky a ceniny**

Peňažné prostriedky a ceniny sa oceňujú ich menovitou hodnotou.

f) **Náklady budúcich období a príjmy budúcich období**

Pri účtovaní nákladov a výnosov sa uplatňuje zásada časového rozlíšenia. Náklady budúcich období a príjmy budúcich období sa vykazujú vo výške, ktorá je potrebná na dodržanie zásady vecnej a časovej súvislosti s účtovným obdobím.

g) **Záväzky**

Záväzky pri ich vzniku sa oceňujú menovitou hodnotou. Ak sa pri inventarizácii zistí, že suma záväzkov je iná ako ich výška v účtovníctve, uvedú sa záväzky v účtovníctve a v účtovnej závierke v tomto zistenom ocenení.

h) **Rezervy**

Rezervy sú záväzky s neistým časovým vymedzením alebo výškou. Tvoria sa na základe zásady opatrnosti na krytie známych rizík alebo strát. Oceňujú sa v očakávanej výške záväzku.

i) **Majetok obstaraný z transferov** sa oceňuje obstarávacou cenou.

j) **Majetok obstaraný formou finančného a operatívneho leasingu** sa oceňuje obstarávacou cenou.

Finančný prenájom je obstaranie dlhodobého majetku na základe nájomnej zmluvy s dojednaným právom kúpy prenajatej veci za dohodnuté platby počas dohodnutej doby nájmu. Majetok prenajatý formou finančného prenájomu vykazuje ako svoj majetok a odpisuje ho jeho nájomca a nie vlastník. V priebehu roka 2017 Úrad ŽSK takýto majetok neevidoval.

k) **Výdavky budúcich období a výnosy budúcich období**

Sú vykázané vo výške, ktorá je potrebná na dodržanie zásady vecnej a časovej súvislosti s účtovným obdobím.

l) Účtovná jednotka **nie je** platiteľom dane z pridanej hodnoty. V prípadoch, keď dodávatelia sú platiteľmi DPH, fakturovaná DPH je súčasťou ocenenia dlhodobého majetku, zásob, nákladov.

#### **4. Podstata odpisovania dlhodobého nehmotného a dlhodobého hmotného majetku**

Úrad ŽSK má zostavený odpisový plán, na základe ktorého vykonáva odpisovanie majetku. Pri tvorbe odpisového plánu sa zohľadňuje predpokladaná doba použiteľnosti, očakávané použitie majetku a intenzita

jeho využitia, očakávané fyzické opotrebenie majetku, technické a morálne zastaranie, zákonné alebo iné obmedzenia používania majetku.

Odpisovať sa začína odo dňa jeho zaradenia do používania. Účtovné odpisy sa zaokrúhľujú na celé eurá smerom nahor. Metóda odpisovania sa používa lineárna. Predpokladaná doba užívania a odpisové sadzby sú stanovené nasledovne:

Odpisová skupina	Doba odpisovania v rokoch	Ročná odpisová sadzba
1	2 - 5	50% - 20%
2	8	12,5%
2	6 / zdravotnícke prístroje	16,6%
3	20	5%
4	20	5 %
5	20 a 40	5% a 2,5%
6	80	1,25%

Ak sa zmenia podmienky používania majetku, prehodnotí sa odpisový plán a upraví sa zostatková doba odpisovania alebo sadzby odpisovania.

Drobný nehmotný majetok obstaraný z bežných výdavkov od 50 eur do 2 400 eur, ktorý podľa rozhodnutia účtovnej jednotky nie je dlhodobým majetkom, sa účtuje pri obstaraní do nákladov na účet 518 – Ostatné služby a do evidencie na podsúvahový účet 750.

Dlhodobý nehmotný majetok obstarávaný z kapitálových výdavkov, ktorého vstupná cena je vyššia ako 2 400 eur v jednotlivom prípade a prevádzkovo-technické funkcie alebo použiteľnosť je dlhšia ako jeden rok sa účtuje na účet 041 – Obstaranie dlhodobého nehmotného majetku až do doby jeho uvedenia do používania.

Drobný hmotný majetok obstaraný z bežných výdavkov od 50 eur do 1 700 eur, ktorý podľa rozhodnutia účtovnej jednotky nie je dlhodobým hmotným majetkom, sa účtuje v zmysle § 35 odseku 8 Postupov účtovania priamo do spotreby a na podsúvahový účet 750.

Dlhodobý hmotný majetok obstarávaný z kapitálových výdavkov, ktorého vstupná cena je vyššia ako 1 700 eur v jednotlivom prípade (stavby, pozemky a umelecké diela a zbierky bez ohľadu na obstarávaciu cenu) a prevádzkovo-technické funkcie sú dlhšie ako jeden rok, sa účtuje na účet 042– Obstaranie dlhodobého hmotného majetku až do doby jeho uvedenia do používania.

## 5. Zásady pre zohľadnenie zníženia hodnoty majetku

Prechodné zníženie hodnoty majetku sa vyjadruje opravnou položkou.

Opravné položky sa vytvárajú:

- k dlhodobému majetku,
- k zásobám,
- k pohľadávkam,
- ku krátkodobému finančnému majetku.

Opravné položky pri odpisovanom dlhodobom majetku, ktorého úžitková hodnota sa znižuje opotrebovaním, sa tvoria ak jeho úžitková hodnota pri inventarizácii je výrazne nižšia ako jeho ocenenie v účtovníctve po odpočítaní oprávok a toto zníženie hodnoty nemožno považovať za zníženie trvalého charakteru.

Opravné položky k zásobám sa účtujú pri dočasnom znížení úžitkovej hodnoty zásob.

Opravné položky k pohľadávkam sa tvoria najmä k pohľadávkam, pri ktorých je opodstatnené predpokladať, že ich dlžník úplne alebo čiastočne nezaplatí, k sporným pohľadávkam voči dlžníkom, s ktorými sa vedie spor o ich uznanie.

Opravné položky sa vytvárajú nasledovne:

- a) k pohľadávkam voči dlžníkom v konkurznom a vyrovnávacom konaní, a to najviac do výšky menovitej hodnoty pohľadávok bez ich príslušenstva,

- b) k nepremlčaným pohľadávkam, pri ktorých je riziko, že ich dlžník úplne alebo čiastočne nezaplatí a ak od doby splatnosti uplynula doba dlhšia ako:
- 3 mesiace najviac do 25 %
  - 6 mesiacov najviac do 50 %
  - 9 mesiacov najviac do 75 %
  - 12 mesiacov najviac do 100 %
- c) k pohľadávkam, pri ktorých je takmer isté, že ich dlžník nezaplatí, do výšky pohľadávky po lehote splatnosti.

Tvorba opravných položiek sa účtuje na ťarchu nákladov, zúčtovanie alebo zrušenie opravných položiek sa účtuje v prospech výnosov.

## 6. Zásady pre vykazovanie transferov

Kapitálový transfer poskytnutý rozpočtovej alebo príspevkovej organizácií v zriaďovateľskej pôsobnosti ŽSK sa zaúčtuje na ťarchu účtu 355 - Zúčtovanie transferov rozpočtu obce a vyššieho územného celku. Vo vecnej a časovej súvislosti s odpismi, opravnými položkami a zostatkovou cenou pri vyradení dlhodobého majetku v organizácií, sa účtuje zníženie pohľadávky v prospech účtu 355 a súvzťažne do nákladov na ťarchu účtu 584 – Náklady na transfery z rozpočtu obce alebo z rozpočtu vyššieho územného celku do rozpočtových organizácií a príspevkových organizácií zriadených obcou alebo vyšším územným celkom. Účet 355 podlieha vzájomnému odsúhlaseniu s rozpočtovou a príspevkovou organizáciou.

Bežný transfer poskytnutý rozpočtovej alebo príspevkovej organizácií sa zaúčtuje na ťarchu účtu 584.

Bežný aj kapitálový transfer, poskytnutý inou účtovnou jednotkou pre rozpočtovú alebo príspevkovú organizáciu v zriaďovateľskej pôsobnosti ŽSK sa zaúčtuje na účet 357 – Ostatné zúčtovanie rozpočtu obce a vyššieho územného celku.

Bežný transfer poskytnutý v ostatných prípadoch sa zaúčtuje na ťarchu účtu 359 – Zúčtovanie transferov medzi subjektmi verejnej správy alebo 372 – Transfery a ostatné zúčtovanie so subjektmi mimo verejnej správy. Tieto transfery sa poskytujú po odsúhlasení zastupiteľstvom na základe zmluvy a podliehajú vyúčtovaniu. Po vyúčtovaní poskytnutých dotácií sa tieto zaúčtujú na účet 585 – Náklady na transfery ostatným subjektom verejnej správy alebo 586 – Náklady na transfery subjektom mimo verejnej správy. Nevyučtovaný transfer sa na základe vykonanej dokladovej inventúry k súvahovému dňu zaúčtuje ako pohľadávka a ďalej sa postupuje v zmysle Zásad hospodárenia a nakladania s majetkom ŽSK.

Na účte 359 – Zúčtovanie transferov medzi subjektmi verejnej správy sa účtujú transfery a iné zúčtovania so subjektmi verejnej správy.

Na účte 371 – Zúčtovanie s Európskymi spoločenstvami sa účtuje prijatie prostriedkov z rozpočtu Európskych spoločenstiev a ich zúčtovanie.

Na účte 372 – Transfery a ostatné zúčtovanie so subjektmi mimo verejnej správy sa účtuje prijatie transferov na určený účel od subjektov mimo verejnej správy.

## 7. Spôsob prepočtu údajov v cudzích menách na menu euro

Majetok a záväzky vyjadrené v cudzej mene sa prepočítavajú na menu euro referenčným výmenným kurzom vyhláseným Európskou centrálnou bankou alebo Národnou bankou Slovenska v deň predchádzajúci dňu uskutočnenia účtovného prípadu a v deň, ku ktorému sa zostavuje účtovná závierka.

Na ocenenie prírastku cudzej meny nakúpenej za euro sa použije kurz, za ktorý bola táto cudzia mena nakúpená.

Na úbytok rovnakej cudzej meny v hotovosti sa na prepočet cudzej meny na eurá použije referenčný výmenný kurz určený a vyhlásený Európskou centrálnou bankou alebo Národnou bankou Slovenska v deň predchádzajúci dňu uskutočnenia účtovného prípadu.

Kurzové straty sa účtujú do nákladov a kurzové zisky do výnosov.

### Čl. III Informácie o údajoch na strane aktív súvahy

Celková hodnota majetku k 31.12.2017 je vo výške **336 608 478,95 eur**, netto hodnota majetku predstavuje sumu **332 978 127,95 eur**. Oproti roku 2016 sa netto hodnota majetku zvýšila o 27 924 453,12 eur. Najvyšší nárast bol zaznamenaný na položke 355 – Zúčtovanie transferov rozpočtu ŽSK v hodnote 16 265 322,82 eur a na bankových účtoch v hodnote 11 296 924,05 eur.

#### A. Neobežný majetok /Tabuľka č. 1/

Celková netto hodnota neobežného majetku k 31.12.2017 je vo výške 18 490 166,75 eur, čo je oproti roku 2016 nárast o 491 833,66 eur.

#### 1. Pohyby hmotného a nehmotného majetku evidovaného Úradom ŽSK:

##### a) Prírastky od 1.1. 2017 do 31.12. 2017:

##### **Budovy a stavby (účet 021)**

Prírastky celkovej sume **1 522 547,80 eur**

Z toho:

- zaradenie budov do majetku na základe Rozhodnutí o odňatí správy v sume 1 364 853,40 eur
- technické zhodnotenie nehnuteľností v sume 121 220,29 eur
- zaradenie ocenených nehnuteľností 36 474,11 eur

##### **Samostatné hnutelné veci a súbory hnutelných vecí (účet 022)**

Prírastky v celkovej sume **62 302,93 eur**

Z toho:

- majetok nadobudnutý kúpou v sume 51 902,02 eur
- majetok nadobudnutý odňatím správy v sume 10 400,91 eur

##### **Ostatný dlhodobý hmotný majetok (účet 029)**

Prírastky ostatného majetku (budovy a stavby – technické zhodnotenie odpísaného majetku) v celkovej sume **15 265,19 eur**

Z toho:

- zaradenie do majetku na základe rozhodnutia o odňatí správy - terénne úpravy v sume 15 265,19 eur

##### **Pozemky (účet 031)**

Prírastky v celkovej sume **839 307,51 eur**

Z toho:

- pozemky nadobudnuté rozhodnutím o odňatí správy v sume 207 956,05 eur
- pozemok nadobudnutý na základe kúpnej zmluvy v sume 539,80 eur
- pozemky nadobudnuté v zmysle ustanovení zákona č. 446/2001 Z. z. o majetku VÚC v znení neskorších predpisov v sume 19 634,93 eur
- pozemky nadobudnuté na základe oznámenia ROEP-u v sume 8 761,48 eur
- pozemky nadobudnuté v zmysle zámennej zmluvy v sume 591 550,55 eur
- Dohoda v zmysle zákona č. 40/1964 v sume 3 071,00 eur
- Dohoda o urovnaní duplicity v sume 7 793,70 eur

##### **Podiely v dcérskej ÚJ (účet 061)**

Obchodný podiel 65% v spoločnosti Integrovaná doprava Žilinského kraja, s. r. o. – Spoločenská zmluva

- prírastky v celkovej sume **32 500,00 eur**

##### **Ostatný dlhodobý finančný majetok (účet 063)**

Letisková spoločnosť Žilina, a. s. - cenné papiere (akcia 1ks, menovitá hodnota 940,00 eur) prírastky v celkovej sume **940,00 eur**

**PRÍRASTKY ZA ROK 2017 CELKOM: 2 472 863,43 eur**

**b) Úbytky od 1.1. 2017 do 31.12. 2017****Budovy a stavby (účet 021)**Úbytky v celkovej sume **1 484 194,32 eur**

Z toho:

- vyradenie budov a stavieb na základe kúpno-predajných zmlúv v sume 1 428 250,72 eur
- vyradenie čiastočné – likvidácia v sume 2 810,00 eur
- vyradenie v zmysle zámenných zmlúv v sume 53 133,60 eur

**Samostatné hnutel'ne veci a súbory hnutel'ných vecí (účet 022)**Úbytky v celkovej sume **195 821,88 eur**

Z toho:

- majetok vyradený na základe zmluvy o zverení majetku do správy v sume 152 203,71 eur
- majetok vyradený na základe kúpno-predajných zmlúv v sume 10 400,91 eur
- majetok vyradený fyzickou likvidáciou v sume 32 183,24 eur
- majetok splatený v nájme: úplne odpísaný v sume 1 034,02 eur

**Ostatný dlhodobý hmotný majetok (účet 029)**Úbytky v celkovej sume **15 265,19 eur**

Z toho:

- vyradenie do majetku na základe Rozhodnutia o odňatí správy Istebné - terénne úpravy v sume 15 265,19 eur

**Pozemky (účet 031)**Úbytky v celkovej sume **640 376,07 eur**

Z toho:

- pozemky vyradené z evidencie na základe zmluvy o zverení majetku do správy v sume 392 625,03 eur
- pozemky vyradené na základe kúpno-predajných zmlúv v sume 94 573,45 eur
- pozemky vyradené na základe zámenných zmlúv v sume 153 177,59 eur

**ÚBYTKY ZA ROK 2017 CELKOM: 2 335 657,46 eur****2. Prehľad účtu 041 a 042 k 31.12.2017 /v eur/**

Účet	Náplň účtu	Stav k 31.12.2017	Poznámka
041 21	Obstaranie dlhodobého nehmotného majetku/združené investície	6 000,50	Licenčné zmluvy- z prostriedkov ŽSK/ Atletický štadión
041 22	Obstaranie dlhodobého nehmotného majetku/združené investície	6 000,50	Licenčné zmluvy- z prostriedkov mesta Martin/ Atletický štadión
042 1	Obstaranie dlhodobého hmotného majetku - úrad	8 530,10	Nadstavba budovy ŽSK; kompletná rekonštrukcia bloku C budovy ŽSK
042 11	Obstaranie dlhodobého hmotného majetku - SMZZ	242 136,78	Rozostavaná stavba budovy zdrav. zariadenia v T. Tepliciach; projektová dokumentácia na rekonštrukciu elektroinštalácie v budove v Bytči
042 13	Obstaranie DHM - školstvo	1 165 811,45	Projektové dokumentácie, stavebné úpravy, prestavby – zateplenie, rekonštrukcia
042 14	Obstaranie DHM - sociálne zabezpečenie	574 431,96	Projektové dokumentácie, stavebné práce a stavebné úpravy – zateplenie, prístavby...
042 15	Obstaranie DHM - kultúra	556 895,24	Rozostavané investície: stavebné úpravy Budatínsky hrad; rekonštrukcie, projektové dokumentácie
042 17	Obstaranie DHM - zdravotníctvo	298 810,60	Stavebné a technologické úpravy ; rekonštrukcie a stavebné úpravy
042 18	Obstaranie DHM – projekty z eurofondov	1 589 685,25	Projekty spolufinancované z fondov EU: stavebné práce; rekonštrukcie; projektové dokumentácie
042 19	Obstaranie DHM - doprava	1 228 543,19	Projektová dokumentácia/ stavby a rekonštrukcie a modernizácie ciest ; prestavba križovatky v Žiline;
042 21	Obstaranie dlhodobého hmotného majetku/združené investície	53 999,50	Architektonické a projektové práce - z prostriedkov ŽSK /Atletický štadión

042 22	Obstaranie dlhodobého hmotného majetku/združené investície	53 999,50	Architektonické a projektové práce - z prostriedkov mesta Martin /Atletický štadión
042 23	Obstaranie DM/Cyklotrasa Hrad Budatín - Strečno	120 906,84	Geometrický plán, rozostavaná stavba
<b>Spolu:</b>		<b>5 905 751,41</b>	

Pri vykonaní inventúry v súvislosti s posúdením reálnosti ocenenia majetku a záväzkov k 31.12.2017 boli vytvorené k nedokončenému dlhodobému hmotnému majetku vedenému na účte 042 opravné položky.

**a) Opravné položky k účtu 042 /v eur/**

Účet	Konkrétny druh DM	Suma OP	Dôvod zvýšenie, zníženia a zrušenia OP
042/AÚ	Obstaranie dlhodobého hmotného majetku	472 465,40	Dočasné zníženie pri neúspešných projektoch, ktoré budú opätovne predložené na schválenie; časový horizont; pozastavenie prístavby kancelárií budovy ŽSK z dôvodu nedostatku fin. prostriedkov

**b) Zostatková hodnota účtu 042 /v eur/**

Názov	Účty	Zostatková hodnota k 31.12.2017	Zostatková hodnota k 31.12.2016
ZH obstarania DHM	/042/ - /094/	5 421 285,01	4 151 780,54

**3. Opis a netto hodnota majetku vo vlastníctve ŽSK /v eur/**

Majetok, ku ktorému má ŽSK vlastnícke právo	V správe Úradu ŽSK	V správe RO, PO	Spolu
Softwér	1 956 852,00	120 149,48	2 077 001,48
Oceniteľné práva	130 860,00	0,00	130 860,00
Drobný dlhodobý nehmotný majetok	0,00	4 134,61	4 134,61
Ostatný dlhodobý nehmotný majetok	67 356,01	0,00	67 356,01
Obstaranie dlhodobého nehmotného majetku	12 001,00	137 528,00	149 529,00
Pozemky	2 710 477,15	21 402 100,48	24 112 577,63
Stavby	6 829 457,10	225 663 188,55	232 492 465,65
Samostatné hnutelné veci a súbory hnutelných vecí	242 734,05	14 735 225,40	14 977 959,45
Dopravné prostriedky	98 886,75	3 684 277,30	3 783 164,05
Umelecké diela a zbierky	7 302,68	63 054,86	70 357,54
Základné stádo a ťažné zvieratá	0,00	625,66	625,66
Drobný dlhodobý hmotný majetok	0,00	440 212,39	440 212,39
Ostatný dlhodobý hmotný majetok	976 312,00	14 468 236,58	15 444 548,58
Obstaranie dlhodobého hmotného majetku	5 421 285,01	15 272 036,35	20 693 321,36
Dlhodobý finančný majetok	36 643,00	28 101,98	64 744,98
<b>Spolu</b>	<b>18 490 166,75</b>	<b>296 018 871,64</b>	<b>314 509 038,39</b>

**4. Dôvody zvýšenia, zníženia a zrušenia opravných položiek k dlhodobému majetku /v eur/**

Invent. číslo	Konkrétny druh DM	Suma OP	Dôvod zvýšenie, zníženia a zrušenia OP
021/1-07/046	Domov mládeže a kotolňa v L. Hrádku	76 946,20	100 % nevyužiteľnosť



**5. Spôsob a výška poistenia majetku ŽSK v roku 2017 /v eur/**

Majetok je poistený pre prípad:	Majetok spolu	Z toho majetok v evidencii Úradu ŽSK
živelného rizika až do výšky	1 252 600 179,30	10 065 568,57
odeudzenia a vandalizmu až do výšky	7 492 545,44	192 302,68
poškodenia skla až do výšky	194 600,00	10 000,00
poistenie strojov a elektroniky	27 089 868,19	428 810,77

Poistenie zodpovednosti za škodu:	Organizácie v zriaďovateľskej pôsobnosti	Úrad ŽSK
<b>Poistenie zodpovednosti za škodu</b> - limit na všetky škody v priebehu poistného obdobia na všetky organizácie v zriaďovateľskej pôsobnosti ŽSK	4 000 000,00	1 000 000,00
<b>Zodpovednosť za enviromentálne škody</b> (Kooperatíva) - limit na všetky škody v priebehu poistného obdobia na všetky organizácie v zriaďovateľskej pôsobnosti ŽSK	1 000 000,00	100 000,00

**6. Dlhodobý finančný majetok**

Zastupiteľstvo ŽSK schválilo na svojom 25. zasadnutí založenie spoločnosti s ručením obmedzeným s obchodným menom: Integrovaná doprava Žilinského kraja, s. r. o., na účel prevádzkovania integrovaného dopravného systému vo verejnej správe na území Žilinského kraja a na území priľahlých záujmových regiónov, ktorej zakladateľmi sú ŽSK s obchodným podielom vo výške 65% a Mesto Žilina s obchodným podielom vo výške 35%.

Zastupiteľstvo schválilo majetkovú účasť - peňažný vklad ŽSK vo výške 32 500,00 eur do základného imania spoločnosti.

**Účet 061 /v eur/**

Názov	Účet	Zostatková hodnota k 31.12.2017	Zostatková hodnota k 31.12.2016
Podielové cenné papiere a podiely v dcérskej účtovnej jednotke	061	32 500,00	0,00

Na základe rozhodnutia Ministerstva hospodárstva SR č. 26 zo dňa 15.12.2005 bol schválený bezodplatný prevod časti podielu na základnom imaní Letiskovej spoločnosti Žilina, a. s. na ŽSK. Menovitá hodnota časti majetkovej účasti ŽSK je 13 944,00 eur v členení 42 ks akcií s menovitou hodnotou jednej akcie 332,00 eur. V júli 2017 došlo k dohode akcionárov spoločnosti Letisková spoločnosť Žilina, a. s. o zvýšení základného imania Spoločnosti upísaním nových akcií. V prípade ŽSK ide o jednu akciu, ktorej menovitá hodnota je 940,00 eur. Podiel na základnom imaní Letiskovej spoločnosti Žilina, a. s. predstavuje 0,465 %.

**a) Dôvody zvýšenia, zníženia, zrušenia opravných položiek k dlhodobému finančnému majetku /v eur/**

Konkrétny druh DFM	Suma OP	Dôvod zvýšenie, zníženia a zrušenia OP
063 / Realizovateľné cenné papiere a podiely	10 741,00	K zvýšeniu OP došlo v súvislosti s poklesom vlastného imania spoločnosti, pričom sa vychádzalo zo súvahy Letiskovej spoločnosti Žilina, a. s. k 31.10.2017.

**b) Zostatková hodnota účtu 063 /v eur/**

Názov	Účty	Zostatková hodnota k 31.12.2017	Zostatková hodnota k 31.12.2016
Realizovateľné cenné papiere a podiely	/063/ - /096/	4 143,00	4 096,00

**B. Obežný majetok****1. Zásoby**

Obstaranie materiálu sa účtuje na účet 111 – Obstaranie materiálu a následne na základe vystavenej príjemky sa zaúčtuje na účet 112 – Materiál na sklade. Materiál daný do spotreby sa účtuje na základe výdajky do nákladov.

K 31.12.2017 boli vykázané zásoby vo výške 165 044,76 eur.

a) K zásobám nebola tvorená opravná položka.

b) Zásoby, ktoré na Úrade ŽSK tvorí väčšinou kancelársky a propagačný materiál, sa nepoistujú.

**2. Pohľadávky /Tabuľka č. 4/**

Pohľadávky Úradu ŽSK sú rozdelené podľa svojho charakteru, v súlade s Opatrením Ministerstva financií SR č. MF/16786/2007-31, ktorým sa ustanovujú podrobnosti o postupoch účtovania a rámcovej účtovnej osnove pre rozpočtové organizácie, príspevkové organizácie, štátne fondy, obce a vyššie územné celky.

Dlhodobé pohľadávky, ktorých splatnosť je dlhšia ako jeden rok, sú vo výške **74 862,49 eur**. Ide o pohľadávku voči Kysuckej NsP v Čadci za vykrytie záväzkov voči poisťovni, daňovému úradu a dodávateľom energií a o pohľadávku vyplývajúcu z kúpnej zmluvy, uzatvorenej so Športovým klubom Strelec.

**a) Dlhodobé pohľadávky /v eur/**

Názov dlžníka	Riadok súvahy	Dátum splatnosti	Brutto hodnota k 31.12.2017	Opravná položka	Netto hodnota k 31.12.2017
Kysucká NsP v Čadci	059	30.06. 2019	59 362,49	1 447,87	57 914,62
Športový klub Strelec	059	21.12.2024	15 500,00	0,00	15 500,00
<b>Spolu</b>			<b>74 862,49</b>	<b>1 447,87</b>	<b>73 414,62</b>

**b) Krátkodobé pohľadávky**

Výška krátkodobých pohľadávok so splatnosťou do jedného roka je vo výške **2 107 619,03 eur**, z toho je 1 732 079,16 eur po lehote splatnosti.

**c) Významné krátkodobé pohľadávky podľa jednotlivých položiek súvahy /v eur/**

Pohľadávka	Riadok súvahy	Hodnota pohľadávok	Opis	Opravná položka
Kysucká NsP Čadca	081	1 052 940,64	Za vykrytie záväzkov voči poisťovni, daňovému úradu a dodávateľom energií	934 216,72
Kysucká NsP Čadca	081	81 015,16	Za neuhradené poistné	81 015,16
Dolnooravská NsP D. Kubín	081	99 582,00	Za vykrytie záväzkov voči poisťovni, daňovému úradu a dodávateľom energií	99 582,00
Hornooravská NsP Trstená	081	74 816,89	Za neuhradené poistné	74 816,89
Liptovská NsP L. Mikuláš	081	308 703,70	Za vykrytie záväzkov voči poisťovni, daňovému úradu a dodávateľom energií	308 703,70
Liptovská NsP L. Mikuláš	081	83 671,30	Za neuhradené poistné	83 671,30
Športový klub Strelec	081	3 000,00	Odpredaj/Splatnosť v roku 2018	0,00
Integrovaná doprava ŽK	084	18 078,62	Vratka dotácie za rok 2017	0,00

**d) Pohľadávky - súdne spory /v eur/**

Navrhovateľ	Č. k. – súd	Predmet súdneho sporu.	Dátum vzniku súd. sporu	Žalovaná istina	Štádium konania k 31.12.2013	Predpoklad skončenia/ Predpoklad úspešnosti
Masaryk Jaroslav	EX 156/2013 ex. Janík	<b>Exekúcia</b>	25.05.2013	355,95	<b>Exekúcia</b> súdom priznanej pohľadávky na nezaplatené nájomné. V súčasnosti nie je známy majetok postihnuteľný exekúciou.	2020/10%
Figurová Ingrid	EX 2902/2012 ex. Mucha	<b>Exekúcia</b>	3.09.2012	328,13	<b>Exekúcia</b> súdom priznanej pohľadávky za nezaplatené nájomné. V súčasnosti nie je známy majetok postihnuteľný exekúciou.	2020/10%
Garan Július	EX 614/2002 ex. Mucha	<b>Exekúcia</b>	rok 2002	1.253,47 Zostatok <b>229,84</b>	<b>Exekúcia</b> , ktorú ŽSK prevzal po zaniknutej Poliklinike v Martine od 1.4.2007 - exekúcia je čiastočne uhradená a v jej výkone sa pokračuje.	2020/10%
Rúrik Vladimír		<b>Exekúcia</b>	23.12.2016	30 423,71	Exekúcia o vymoženie dlžného nájomného a úrokov z omeškania za roky 2009 – 2015.	2020/80%
Rúrik Vladimír		<b>Žaloba</b>	rok 2016	5 212,00	Žaloba o zaplatenie dlžného nájomného za rok 2016, 2017.	2018/100%
M Pharm Trade, s.r.o.	EX 231/2012 ex. Rojčeková	<b>Exekúcia</b>	27.08.2012	2 358,62 Zostatok <b>755,32</b>	<b>Exekúcia</b> pokračuje, v jej výkone sa pokračuje a istina je čiastočne uhradená.	2020/10%
Cholvadt Michal	EX 4258/2013 ex. Janík	<b>Exekúcia</b>	30.10.2013	569,18	<b>Exekúcia</b> súdom priznanej pohľadávky na nezaplatené nájomné – nebolo vydané poverenie súdom.	2020/10%
Balážová Dana	EX 285/09 ex. Rojčeková	<b>Exekúcia</b>	16.07.2009	275,54	ŽSK vedie exekúciu proti povinnému súdom priznanej pohľadávky. <b>Exekúcia je zatiaľ neúspešná.</b> Ide o nezamestnaného dlžníka. Nemá žiaden postihnuteľný majetok. Do budúca je predpoklad odpisu.	2020/1%
Kadašiová Jana	EX 37/09 Ex. Rojčeková	<b>Exekúcia</b>	11.03.2009	34 176,35	Exekúcia sa realizuje len čiastkovými zrážkami zo mzdy, nakoľko dlžníčka nemá žiaden postihnuteľný majetok, resp. na nehnuteľnom majetku viazne ťarcha záložného práva banky. <b>Stav pohľadávky k 31.12.2017 je 34 176,35 eur.</b>	2020/30%
Profantová Jana	OS LM 9Cb/136/2014	<b>Žaloba o zaplatenie nájomného</b>	14.08.2014	11 684,92	Exekúcia súdom priznanej pohľadávky za nezaplatenie nájomného. V súčasnosti nie je známy majetok postihnuteľný exekúciou.	2020/1%
MEDVE LM s.r.o.	9Rob 322/2014 – OS LM	<b>Žaloba o zaplatenie nájomného</b>	17.12.2014	4 287,84	<b>Je právoplatný a vykonateľný platobný rozkaz súdu.</b> ŽSK zvažuje podanie návrhu na exekúciu – existuje vysoký predpoklad nevyožiteľnosti uvedenej pohľadávky.	2020/50%

## e) Združené prostriedky účet 396 / v eur/

Zmluvná strana	Účel	Prostriedky čerpané v roku 2017	Predpokladané náklady
Mesto Kysucké Nové Mesto	Výstavba areálu polikliniky KNM, parkoviská a oddychová zóna	110 000,00	220 000,00
Žilinská univerzita v Žiline	Planetárium Žilina	60 000,00	60 000,00
<b>Spolu</b>		<b>170 000,00</b>	<b>280 000,00</b>

## f) Opravné položky k pohľadávkam /v eur/

K dlhodobým pohľadávkam boli vytvorené opravné položky vo výške 1 447,87 eur. Ku krátkodobým pohľadávkam boli vytvorené opravné položky vo výške 1 688 230,40 eur /Tabuľka č. 3/

## g) Zostatková hodnota pohľadávok /v eur/

Názov	Účty	Zostatková hodnota k 31.12.2017	Zostatková hodnota k 31.12.2016
Krátkodobé	/3xx/ - /391/	419 388,63	427 938,87
Dlhodobé	/3xx/ - /391/	73 414,62	192 242,84
<b>Spolu</b>		<b>492 803,25</b>	<b>620 181,71</b>

## h) Pohľadávky po lehote splatnosti /v eur/

Pohľadávky po lehote splatnosti	Hodnota k 31.12.2017	Hodnota k 31.12.2016
do 10 dní	8 341,54	83,72
do 30 dní	21 662,84	15 038,83
do 60 dní	76 631,16	91 873,10
do 90 dní	32 477,22	31 141,34
do 360 dní	62 672,80	72 090,96
nad 360 dní	1 529 993,60	1 380 386,09
<b>Spolu</b>	<b>1 732 079,16</b>	<b>1 590 614,04</b>

## 3. Finančný majetok

## a) Významné zložky krátkodobého finančného majetku podľa jednotlivých položiek súvahy /v eur/

Krátkodobý finančný majetok	Riadok súvahy	Zostatok k 31.12.2016	Prírastky	Úbytky	Zostatok k 31.12. 2017
Bankové účty	088	31 496 986,12	444 508 534,98	433 211 610,93	42 793 910,17

## b) Zostatky na bankových účtoch

Zostatky na bankových účtoch ŽSK				Účtovný stav k 31.12.2017	Účtovný stav k 31.12.2016
Účet		Banka	Mena		
221 20	Základný BÚ zberný	Št. pokladnica	eur	19 835 835,62	21 160 795,39
221 11	Dotačný účet pre prostriedky ŠR	Št. pokladnica	eur	217 392,76	645 246,85
221 90	BÚ cudzích prostriedkov	Št. pokladnica	eur	344,85	126 445,85
221 1	BÚ rezervný fond	Št. pokladnica	eur	12 621 285,08	8 992 618,09
221 4	BÚ sociálny fond	Št. pokladnica	eur	12 386,18	6 469,61
221 17	Bežný účet pre splátky úveru	SLSP	eur	14 126,23	5 935,37
221 89	BÚ Úver na refinacovanie zdrojov z EÚ	Št. pokladnica	eur	9 547 892,39	0,00

221 54	BÚ Budatín Strumieň II. etapa	Št. pokladnica	eur	4,95	0,00
221 53	BÚ Zlepšenie dostupnosti siete TEN-T Podhálie	Št. pokladnica	eur	4,95	0,00
221 87	BÚ Sobášny palác v Bytči	Št. pokladnica	eur	70 602,40	59 951,40
221 15 3 7	BÚ Bez kaplnky nie je hrad	Št. pokladnica	eur	0,00	16 897,39
221 13	Zveľaďme. a chráňme kultúrne dedičstvo	Št. pokladnica	eur	0,00	3 503,73
221 13 1	Euroregión Beskydy - kultúrne dedičstvo PL-SK	Št. pokladnica	eur	41 596,36	41 596,36
221 13 2	Euroregión Beskydy - vzdelávanie PL-SK	Št. pokladnica	eur	4 621,81	4 621,81
221 13 4	Euroregión Tatry-vzdelávanie PL-SK	Št. pokladnica	eur	2 488,63	2 488,63
221 13 5	Mikro Euroregión Tatry - kultúra PL-SK	Št. pokladnica	eur	126 920,13	126 920,13
221 13 6	Mikro Euroregión Beskydy - kultúra PL-SK	Št. pokladnica	eur	235 712,72	235 712,72
221 13 7	Mikro Euroregión Beskydy - vzdelávanie PL-SK 7601	Št. pokladnica	eur	26 190,30	26 190,30
221 3 8	Mikro Euroregión Tatry- vzdelávanie PL-SK	Št. pokladnica	eur	14 102,24	14 102,24
221 15 3 8	Návrat múzea do Budatínskeho hradu	Št. pokladnica	eur	0,00	5 092,08
221 48 1	Výdavkový účet pre projekty ŽSK	Št. pokladnica	eur	4,90	0,50
221 13 3	Euroregión Tatry- kultúrne dedičstvo PL-SK	Št. pokladnica	eur	22 397,67	22 397,67
<b>Spolu</b>				<b>42 793 910,17</b>	<b>31 496 986,12</b>

Opravné položky ku krátkodobému finančnému majetku sa netvorili.

#### 4. Časové rozlíšenie /v eur/

Časové rozlíšenie aktívne	Riadok súvahy	Zostatok k 31.12.2017	Opis významných položiek časového rozlíšenia
Náklady budúcich období	111	27 426,53	
/účet 381/		1 175,94	Predplatné
		172,29	Poistné
		21 983,93	Poplatky za hlasové a dátové služby, iné
		4 094,37	Služby, aktualizácie, iné

## Čl. IV

### Informácie o údajoch na strane pasív súvahy

#### A. Vlastné imanie /Tabuľka č. 5/

Vlastné imanie k 31.12.2017 je vykázané vo výške 200 173 929,35 eur, čo je oproti roku 2016 nárast o 10 260 177,46 eur. Je tvorené výsledkom hospodárenia minulých rokov v hodnote 189 630 764,03 eur a výsledkom hospodárenia za bežné obdobie vo výške 10 543 165,32 eur.

#### 1. Prehľad pohybov na účte 428 /v eur/

Má dať	Dal	
	174 860 451,77 €	Počiatočný stav k 1.1.2017
0,00 €	11 536,63 €	Vratka nevyčerpaných miezd rozpočtových organizácií za mesiac 12/2017 z účtu cudzích prostriedkov
0,00 €	11 536,63 €	Spolu
2,20 €	0,00 €	Oprava odpisov/CSS Lúč Žilina

4 357,26 €	0,00 €	Oprava odpisov DSS a ZpS Horelica Čadca/doodpisovanie
0,00 €	29 800,66 €	SOŠ stavebná Liptovský Mikuláš/oprava v súvislosti s opravou zdrojov financovania
0,00 €	7 715,00 €	SOŠ lesnícka Liptovský Hrádok/nezaradený majetok
0,00 €	4,34 €	CSS Anima/oprava odpisov
33,22 €	0,00 €	SOŠ lesnícka Lipt. Hrádok/oprava v súvislosti s opravou zdrojov financovania
	1,94 €	CSS Likavka/oprava odpisov
373 320,35 €	0,00 €	Považské múzeum/oprava odpisov za minulé roky po refundácií zo ŠF
0,00 €	45 666,60 €	Liptovské múzeum/nezaradený majetok
377 713,03 €	83 188,54 €	Spolu
0,00 €	15 053 300,12 €	Preúčtovanie výsledku hospodárenia z r. 2016
377 713,03 €	15 148 025,29 €	Obraty spolu
	<b>189 630 764,03 €</b>	<b>Stav k 31.12.2017</b>

**B. Závazky****1. Rezervy podľa jednotlivých položiek súvahy /Tabuľka č. 6 a 7/**

Rezervy k 31.12.2017 sú vo výške 2 413 694,64 eur, čo je nárast oproti roku 2016 o 1 399 509,15 eur. Najvyšší nárast zaznamenala rezerva na predpokladanú výšku nedoplatku za poskytovanie výkonov vo verejnom záujme za rok 2017 dopravcovi SAD Žilina, a. s. vo výške 1 598 000,00 eur a dopravcovi ARRIVA Liorbus, a. s. vo výške 384 585 eur.

**2. Zúčtovanie medzi subjektami verejnej správy**

Na účte 357 sú vedené nevyčerpané prostriedky štátneho rozpočtu vrátane štrukturálnych fondov.

Účet	Poskytovateľ	Dotácia	Suma	Účel
357/1	MŠVVaŠ	kapitálová	214 000,00	Na realizáciu rozvojového projektu zameraného na rozvoj výchovy a vzdelávania žiakov v oblasti telesnej a športovej výchovy formou dostavby, rekonštrukcie alebo výstavby novej telocvične
357/2	Nórsky finančný mechanizmus	bežná	3,00	CSS ANIMA/nevyčerpané prostriedky programu "Domáce a rod. podmienené násilie"
357/2	MŠVVaŠ	bežná	11 434,18	Bežné prostriedky nevyčerpané rozpočtovými organizáciami do 31.12.2017
357/2	MŠVVaŠ	bežná	23,76	Nečerpané prostriedky z MŠVVaŠ SR
357/3	Prostriedky EÚ	bežná	474 029,86	Euroregión Tatry, Euroregión Beskydy, Mikro Euroregión Tatry, Mikro Euroregión Beskydy -na refundáciu oprávnených a schválených výdavkov úradu
<b>Spolu</b>			<b>699 490,80</b>	

**3. Závazky /Tabuľka č. 8/**

Celková výška dlhodobých záväzkov, ktorých splatnosť je dlhšia ako jeden rok, je **12 477,68 eur**.

Dlhodobé záväzky tvoria len záväzky zo sociálneho fondu:

**a) Záväzky zo sociálneho fondu /v eur/**

Sociálny fond	k 31.12.2017	k 31.12.2016
<b>Stav k 1. januáru 2017</b>	4 960,87	14 024,52
Tvorba sociálneho fondu spolu/povinný prídel	38 241,00	35 207,11
<i>Čerpanie sociálneho fondu spolu z toho:</i>	30 724,19	44 270,76
Na stravovanie	29 624,19	42 155,76
Na dopravu	0,00	0,00
Na soc. výpomoc	100,00	1 215,00
Príspevok pri narodení dieťaťa, pri úmrtí	1 100,00	900,00
<b>Stav k 31. decembru 2017</b>	<b>12 477,68</b>	<b>4 960,87</b>

**b) Krátkodobé záväzky**

Výška krátkodobých záväzkov je **780 966,82 eur**. Najväčšiu časť krátkodobých záväzkov tvoria:

- neuhradené faktúry vo výške 252 095,57 eur, všetky sú v lehote splatnosti,
- predpis miezd za mesiac december 2017 pozostávajúci zo záväzkov voči zamestnancom, orgánom sociálneho a zdravotného poistenia a daňových záväzkov v celkovej výške 357 964,14 eur,
- predpis odmien, cestovných náhrad a paušálnych výdavkov poslancov za mesiac december 2017 vo výške 44 846,49 eur,
- zádržné vo výške 24 200,00 eur,
- prostriedky z projektu ERASMUS nevyčerpané rozpočtovými organizáciami vo výške 99 394 eur.

**c) Záväzky po lehote splatnosti /v eur/**

Záväzky po lehote splatnosti	Hodnota k 31.12.2017	Hodnota k 31.12.2016
do 10 dní	0,00	3 368,16
do 30 dní	0,00	0,00
do 60 dní	0,00	0,00
do 90 dní	0,00	0,00
do 360 dní	0,00	35,99
nad 360 dní	0,00	0,00
<b>Spolu</b>	<b>0,00</b>	<b>3 404,15</b>

**4. Bankové úvery /Tabuľka č. 9/**

K 31.decembra.2017 má ŽSK uzatvorené dve úverové zmluvy so Slovenskou sporiteľňou, a. s. a úverovú zmluvu s Rozvojovou bankou Európy.

Dňa 19. marca 2014 bola uzatvorená **Zmluva o úvere č. 47/AUOC/2014** medzi ŽSK a Slovenskou sporiteľňou, a. s. na splatenie zostatkov troch dlhodobých úverov poskytnutých ŽSK od Prima banky Slovensko. Výška úverového rámca je 40 439 962 eur.

ŽSK úver spláca podľa splátkového kalendára. Deň splatnosti Splátkového úveru je 31.marca 2034.

Dňa 12. októbra 2015 bola uzatvorená **Zmluva o úvere č. 133/0092/CC/2015** medzi ŽSK a Slovenskou sporiteľňou, a. s. na financovanie projektov energetickej efektívnosti v muncipálnom sektore. Výška úverového rámca je 2 320 000,- eur. Deň konečnej splatnosti Úverového rámca je 30.11.2018.

Dňa 16.decembra.2015 bola uzatvorená **Zmluva o úvere medzi ŽSK a Rozvojovou bankou Rady Európy:**

- a) termínovaný úver vo výške 21,5 mil. eur s dohodnutým účelom na financovanie cestnej infraštruktúry a zdravotníctva,
- b) preklenovací úver vo výške 28 mil. eur s dohodnutým účelom na refinancovanie zdrojov z EÚ.

**a) Bankové úvery podľa zostatkovej doby splatnosti /v eur/**

Závazky podľa zostatkovej doby splatnosti	Výška k 31.12.2017	Výška k 31.12.2016
Závazky so zostatkovou dobou splatnosti do 1 roka	2 621 382,18	2 010 000,00
Závazky so zostatkovou dobou splatnosti od 1 roka do 5 rokov	26 668 750,00	13 081 382,18
Závazky so zostatkovou dobou splatnosti dlhšou ako 5 rokov	38 016 212,00	32 724 962,00
<b>Spolu /riadok súvahy č. 174 + 175/</b>	<b>67 306 344,18</b>	<b>47 816 344,18</b>

**b) Prehľad výšky úrokových sadzieb na úveroch v r. 2017**

Bankový úver	Úroková sadzba v %	
Zmluva o úvere č. 47/AUOC/2014/SLSP	Od 01.01.2017 do 27.02.2017	1,38
	Od 28.02.2017 do 31.12.2017	0,88
Zmluva o úvere č. 133/0092/CC/2015/SLSP	Od 01.01.2017 do 31.12.2017	1,25
Zmluva o úvere s Rozvojovou bankou Rady Európy	1. tranža	
	Od 01.01.2017 do 30.06.2017	0,009
	Od 01.07.2017 do 31.12.2017	0,000
	2. tranža	
	Od 01.07.2017 do 31.12.2017	0,019

**5. Časové rozlíšenie****a) Popis významných položiek časového rozlíšenia výdavkov a výnosov budúcich období /v eur/**

Časové rozlíšenie pasívne	Riadok súvahy	Zostatok k 31.12.2017	Opis významných položiek časového rozlíšenia
Výdavky budúcich období /účet 383/	181	<b>13,52</b>	
		13,52	Debetné úroky /SLSP
Výnosy budúcich období /účet 384/	182	<b>51 591 213,96</b>	
		204 227,53	Zostatková cena dlhodobého majetku obstaraného z prostriedkov štátneho rozpočtu
		65 984,36	Zinkasované príjmy rozpočtových organizácií v pôsobnosti ŽSK, týkajúce sa roku 2018
		237 669,05	Zostatková cena dlhodobého majetku obstaraného zo sponzorských prostriedkov
		1 467 953,72	Zostatková cena dlhodobého majetku v správe OvZP obstaraného z prostriedkov ŠR a sponzorských prostriedkov
		60 000,00	Zostatková cena dlhodobého majetku obstaraného zo združených prostriedkov.
		2 065 017,90	Zostatková cena dlhodobého majetku obstaraného z prostriedkov EÚ
		47 490 361,40	Zostatková cena dlhodobého majetku v správe OvZP obstaraného z prostriedkov EÚ

OvZP – organizácie v zriaďovateľskej pôsobnosti ŽSK

**b) Informácia o prijatých kapitálových transferoch na účte 384 /v eur/**

Kapitálový transfer	Zúčtovanie do výnosov budúcich období
Prostriedky ERDF a ŠR - projekt Bez kaplnky nie je hrad	235 189,38



**Čl. V**  
**Informácie o výnosoch a nákladoch**

**1. Výnosy - popis a výška významných položiek /v eur/**

<b>Druh výnosov</b>	<b>Popis /číslo účtu a názov/</b>	<b>31.12.2017</b>	<b>31.12.2016</b>
Tržby za vlastné výkony a tovar	602 – Tržby z predaja služieb	<b>283 118,98</b>	<b>292 783,68</b>
Daňové a colné výnosy a výnosy z poplatkov	63	<b>96 368 641,59</b>	<b>89 311 285,93</b>
	632 – Daňové výnosy samosprávy	96 330 719,09	89 278 900,93
	633 – Výnosy z poplatkov	37 922,50	32 385,00
Ostatné výnosy	64	<b>2 184 431,38</b>	<b>1 878 883,19</b>
	641 – Tržby z predaja DNM a DHM	1 569 567,56	1 085 756,20
	642 - Tržby z predaja materiálu	858,00	18,00
	644 – Zmluvné pokuty, penále,..	0,00	0,00
	645 – Ostatné pokuty, penále a úroky z omeškania	3 010,00	5 948,14
	648 – Ostatné výnosy	610 995,82	787 160,85
Zúčtovanie rezerv a opravných položiek z prevádzkovej a finančnej činnosti a zúčtovanie časového rozlíšenia	65	<b>917 097,94</b>	<b>209 267,64</b>
	653 - Zrušenie nepoužitej rezervy	53 474,39	35 345,00
	653 - Rozpustenie rezervy	848 145,26	168 386,22
	658 – Zúčtovanie ostatných OP	15 478,29	5 536,42
	659 – Zúčtovanie OP z finančnej činnosti	0,00	0,00
Finančné výnosy	66	<b>2 875,92</b>	<b>2 293,91</b>
	661 - Tržby	0,00	0,00
	662 - Úroky	2 871,87	2 292,97
	663 - Kurzové zisky	4,05	0,94
Mimoriadne výnosy	67	<b>0,00</b>	<b>0,00</b>
Výnosy z transferov a rozpočtových príjmov v obciach, VÚC a v ich RO a PO	69	<b>14 944 608,16</b>	<b>15 105 222,31</b>
	693 -Výnosy z bežných transferov zo ŠR a od iných subjektov ver. správy	511 943,49	492 093,91
	694 – Výnosy z kapitálových transferov zo ŠR a od iných subjektov VS	2 841 698,39	3 042 133,13
	697 –Výnosy z bežných transferov od ostatných subjektov mimo VS	3 000,00	0,00
	698 - Výnosy z kapitálových transferov od ostatných subjektov mimo VS	16 031,81	14 010,66
	699 –Výnosy z odvodu rozpoč. príjmov	11 571 934,47	11 556 984,61
<b>Spolu výnosy</b>		<b>114 700 773,97</b>	<b>106 799 736,66</b>

**2. Náklady - popis a výška významných položiek /v eur/**

<b>Druh nákladov</b>	<b>Popis /číslo účtu a názov/</b>	<b>31.12.2017</b>	<b>31.12.2016</b>
Spotrebované nákupy	50	<b>799 997,25</b>	<b>761 651,43</b>
	501 – Spotreba materiálu	448 082,41	399 389,41
	502 – Spotreba energie	351 914,84	362 262,02
Služby	51	<b>2 403 276,35</b>	<b>2 138 356,60</b>
	511 – Opravy a udržiavanie	160 908,73	113 224,74
	512 – Cestovné	19 493,07	24 604,42
	513 – Náklady na reprezentáciu	29 999,54	22 389,21
	518 – Ostatné služby	2 192 875,01	1 978 138,23
Osobné náklady	52	<b>4 532 330,32</b>	<b>4 142 150,97</b>
	521 – Mzdové náklady	3 067 579,91	2 797 621,94
	524 – Zákonné sociálne poistenie	1 215 527,96	1 121 500,53
	525 – Ostatné sociálne poistenie	74 478,02	68 168,58
	527 – Zákonné sociálne náklady	174 744,43	154 859,92
Dane a poplatky	53	<b>40 695,07</b>	<b>38 874,19</b>
	532 – Daň z nehnuteľnosti	28 396,52	26 771,52
	538 - Ostatné dane a poplatky	12 298,55	12 102,67
Ostatné náklady na prevádzkovú činnosť	54	<b>1 453 976,87</b>	<b>1 116 435,69</b>
	541 – Zostatková cena predaného DNM a DHM	699 421,81	429 872,11
	544 – Zmluvné pokuty a penále	3,60	56,65
	545 – Ostatné pokuty, penále a úroky z omeškania	0,00	239,60
	546 – Ostatné pohľadávky	0,00	872,10
	548 – Ostatné náklady na prevádzkovú činnosť	754 551,46	685 395,23
	549 – Manká a škody	0,00	0,00
Odpisy, rezervy a opravné položky z prevádzkovej a finančnej činnosti a zúčtovanie časového rozlíšenia	55	<b>3 679 759,81</b>	<b>2 273 384,96</b>
	551 – Odpisy DNM a DHM	1 191 761,72	1 135 475,90
	553 – Tvorba ostatných rezerv	2 301 128,80	954 786,16
	558 – Tvorba ostatných opravných položiek	186 869,29	183 122,90
Finančné náklady	56	<b>635 649,29</b>	<b>587 907,58</b>
	562 - Úroky	348 289,37	559 134,48
	563 – Kurzové straty	10,06	8,38
	568 – Ostatné finančné náklady	287 349,86	28 764,72
Mimoriadne náklady	57	<b>0,00</b>	<b>0,00</b>
Náklady na transfery a náklady z odvodu príjmov	58	<b>90 611 378,35</b>	<b>80 687 239,78</b>
	584 – Náklady na transfery do RO a PO	70 414 141,41	62 404 288,87
	585 – Náklady na transfery ostatným subjektom VS	246 582,17	85 276,60
	586 – Náklady na transfery subjektom mimo VS	19 950 654,77	1 8197 674,31
Dane z príjmov	591 – Splatná daň z príjmov	<b>545,34</b>	<b>435,34</b>
<b>Spolu</b>		<b>104 157 608,65</b>	<b>91 746 436,54</b>

**3. Osobitné náklady /v eur/**

Názov položky	31.12.2017	31.12.2016
Overenie účtovnej závierky, audítorské služby	13 407,00	8 700,00
Poradenská činnosť/právne služby	19 382,41	13 167,97
Monitoring, analýzy, posudky	113 005,63	116 443,67
Školenia, semináre, kurzy	18 005,59	19 765,71
Propagácia a reklama	347 288,83	333 163,01

**4. Porovnanie nákladov a výnosov**

Náklady pred zdanením k 31.12.2017 sú vo výške 104 157 063,31 eur, čo je oproti roku 2016 nárast o 12 411 062,11 eur. Najvyšší nárast zaznamenali:

- tvorba rezerv z prevádzkovej činnosti o 1 346 342,64 eur, hlavne rezerva na predpokladanú výšku nedoplatku za poskytovanie výkonov vo verejnom záujme za rok 2017 dopravcovi SAD Žilina, a. s. vo výške 1 598 000,00 eur a dopravcovi ARRIVA Liorbus, a. s. vo výške 384 585 eur,
- ostatné finančné náklady, konkrétne poisťné, a to o 258 611,19 eur. K nárastu došlo v dôsledku poistenia ciest II. a III. triedy ŽSK pre vybrané poisťné riziká,
- náklady na transfery poskytnuté z rozpočtu ŽSK rozpočtovým a príspevkovým organizáciám v zriaďovateľskej pôsobnosti ŽSK, a to až o 8 009 852,54 eur,
- náklady na transfery poskytnuté subjektom mimo verejnej správy o 1 752 980,46 eur.

Najvyšší pokles zaznamenali úroky z úveru, a to o 210 845,11 eur.

Celkové výnosy sú vo výške 114 700 773,97 eur, čo je nárast oproti roku 2016 o 7 901 037,31 eur. Najvyšší nárast zaznamenali:

- výnos dane z príjmov fyzických osôb, ktorý oproti roku 2016 vzrástol až o 7 051 818,16 eur,
- tržby s predaja dlhodobého majetku o 483 811,36 eur,
- zúčtovanie rezerv z prevádzkovej činnosti o 697 888,43 eur. Ide hlavne o rozpustenie rezervy na predpokladanú výšku nedoplatku za poskytovanie výkonov vo verejnom záujme za rok 2016 dopravcovi SAD Žilina, a. s. vo výške 656 789,00 eur.

Najvyšší pokles zaznamenali výnosy z kapitálových transferov zo štátneho rozpočtu.

**Čl. VI****Informácie o transferoch a vzťahoch v rámci konsolidovaného celku ŽSK****1. Pohľadávky z poskytnutých transferov v rámci konsolidovaného celku ŽSK /Príloha č. 3/****2. Zúčtovanie odvodov príjmov rozpočtových organizácií do rozpočtu zriaďovateľa /v eur/**

Popis zostatku účtu 351 /pohľadávka/	Stav pohľadávky k 31.12.2016	V bežnom účtovnom období prijaté odvody príjmov minulých účtovných období -	Zostatok nezinkasov. pohľadávok z predchádz. rokov	Tvorba OP, zrušenie OP, odpis nevyož. pohľadávok, príjmy bud. období, opravy účtovania +/-	Nezinkasované pohľadávky za bežné účtovné obdobie +	Stav pohľadávky k 31.12.2017 z dôvodu neprijatých odvodov príjmov
Školstvo	14 641,01	10 441,84	4 199,27	1 758,84	8 401,18	14 359,19
Soc. zabezpečenie	181 605,20	72 320,46	109 284,74	3 915,36	58 082,79	171 282,89
<b>Spolu</b>	<b>196 246,21</b>	<b>82 762,30</b>	<b>113 483,91</b>	<b>5 674,20</b>	<b>66 483,97</b>	<b>185 642,08</b>

## Čl. VII Informácie o údajoch na podsúvahových účtoch

### Informácie o významných položkách prenajatého majetku

#### 1. Položky prenajatého majetku /v eur/

Druh položky	Opis položky	Hodnota	Účet
Prenajatý majetok	Bezpečnostný USB token na prístup k EPSIS	120,00	751/1

V roku 2013 došlo k odpredaju budov bývalých polikliník v Martine a v Liptovskom Mikuláši. V zmysle kúpnych zmlúv a zmlúv o zriadení vecného bremena sa kupujúci zaviazali v lehote do 10 rokov od nadobudnutia právoplatnosti rozhodnutia príslušnej správy katastra o povolení vkladu vlastníckeho práva k predmetu kúpy, použiť finančné prostriedky v dojednanej výške na opravy, údržbu a na investície, ktoré budú súvisieť s dohodnutým účelom, t. j. najmä s poskytovaním zdravotnej starostlivosti, pričom v prvých 5-tich rokoch od nadobudnutia právoplatnosti rozhodnutia príslušnej správy katastra o povolení vkladu vlastníckeho práva k predmetu kúpy je povinný na tento účel z vyššie uvedenej sumy použiť najmenej 70 %.

#### 2. Celková preinvestovaná suma /v eur/

Kupujúci	Uznesenie zo zasadnutia Zastupit. ŽSK	Číslo vkladu	Právoplatnosť rozhodnutia správy katastra	Celková budúca preinvestovaná suma /pôvodne vedená na účte 780/	Skutočne preinvestovaná suma
Poliklinika II Martin, s.r.o.	6/22	V 1906/13	27.05.2013	70 000,00	84 858,39
PHARMACY-RV, s.r.o.	5/21	V 2252/13	20.06.2013	110 000,00	121 150,94
NEMOCENSKA MARTIN, s.r.o Žilina.	7/22	V 2531/13	03.07.2013	110 000,00	253 826,67
KOLLDENT, s.r.o.	3/21	V 1929/13	27.06.2013	560 000,00	877 006,92
<b>Spolu</b>				<b>850 000,00</b>	<b>1 336 842,92</b>

#### 3. Drobný hmotný a nehmotný majetok /v eur/

Na podsúvahovom účte 750 je evidovaný drobný hmotný a nehmotný majetok obstaraný z bežných výdavkov v obstarávacej cene od 50 eur do 1 700 eur v prípade hmotného majetku a do 2 400 eur v prípade nehmotného majetku

Druh položky	Opis položky	Hodnota	Účet
Drobný hmotný majetok	nábytok	537 192,56	750/1/1/11
Drobný hmotný a nehmotný majetok	kancelárska technika	203 500,77	750/1/1/12
Drobný hmotný majetok	elektrospotrebiče	39 159,73	750/1/1/13
Drobný hmotný majetok	ostatný	145 395,31	750/1/1/14
Drobný hmotný majetok	obstaraný z prostriedkov ŠF	153 356,22	750/3
<b>Spolu</b>		<b>1 078 604,59</b>	

## Čl. VIII

## Informácie o iných aktívach a iných pasívach

## 1. Ďalšie informácie o údajoch na podsúvahových účtoch /Tabuľka č. 10/

Na podsúvahovom účte 750 je evidovaný drobný hmotný a nehmotný majetok obstaraný z bežných výdavkov v obstarávacej cene od 50 eur do 1 700 eur v prípade hmotného majetku a do 2 400 eur v prípade nehmotného majetku.

Na účte 760 sú účtované pasívne súdne spory.

Na podsúvahovom účte 770 1 a 770 5 sú evidované pohľadávky v operatívnej evidencii.

Na podsúvahovom účte 770 3 a 770 4 je účtovaná očakávaná výška refundovaných finančných prostriedkov v zmysle zmlúv o poskytnutí nenávratného finančného príspevku.

## a) Iné aktíva /v eur/

Druh položky	Opis položky	Hodnota	Účet
Súdne spory	Súdne spory	89 813,03	760
Pohľadávky v operatívnej evidencii	Tanečný klub Deep Martico, o.z./ neoprávnené čerpanie dotácie	12 846,05	770/1
Pohľadávky v operatívnej evidencii	Očakávaná refundácia za projekty z EÚ	744 501,08	770/3, 4
<b>Spolu</b>		<b>847 160,16</b>	

## b) Súdne spory na podsúvahovom účte nevyčíslené

Navrhovateľ	Č. k. – súd	Predmet súdneho sporu.	Dátum vzniku súd. sporu	Žalovaná istina (v eur)	Štádium konania k 31.12.2017	Predpoklad skončenia/ úspešnosti
Ing. Bobák Miroslav a spol.	7C 105/2010 OS Dolný Kubín	O zriadenie vecného bremena	03.09.2010	nevyčíslená	Žalobca žiada zriadenie vecného bremena ako prístup k pozemku. ŽSK podal vyjadrenie k žalobe. v ktorom nemá námietky voči zriadeniu vecného bremena, avšak z dôvodu, že v konaní je viac žalovaných okrem ŽSK ďalší 2, ktorí nesúhlasia s vecným bremenom). Súdny spor pokračuje.	2018/90%
Ing. Neved'al Dušan – Slovdrevo Myjava	EX.120/07 20 Er 535/07 Okresný súd Žilina Súdny exekútor JUDr. Polák	Exekúcia na uskutočnenie prác a výkonov	19.02.2007	nevyčíslená	<b>Exekúcia.</b> ŽSK podal 18.3.2011 návrh na zastavenie exekúcie a návrh na odklad exekúcie. Konanie nie je skončené. Exekútor vyzval oprávneného – navrhovateľa 23.3.2011, aby práce vykonal – zatiaľ nere realizované.	2018/50%
Mgr. Mažgútová Dana	k. č. Cpr 5/2017	Žaloba o neplatnosť skončenia pracovného pomeru	31.03.2017	nevyčíslená	2x vytýčené pojednávanie, odročené na žiadosť žalujúcej strany	2018/50%

## c) Súdne spory na podsúvahovom účte vyčíslené /v eur/

Navrhovateľ	Č. k. – súd	Predmet súdneho sporu.	Dátum vzniku súd. sporu	Žalovaná istina v eur	Štádium konania k 31.12.2017	Predpoklad skončenia/ úspešnosti
Grobarčík Juraj / JURABUS	Hroziaci súdny spor	Žaloba o zaplatenie		89 813,03	Žaloba o zaplatenie titulom náhrady škody spôsobenej nesprávnym úradným postupom	2020/50%

**2. Zoznam nehnuteľných kultúrnych pamiatok vo vlastníctve ŽSK, v správe kultúrnych zariadení**

<b>Správa</b>	<b>Nehnuteľná kultúrna pamiatka</b>
Slovenské komorné divadlo v Martine	Národný dom a Divadelné štúdio
Krajské kultúrne stredisko v Žiline	Makovického dom v Žiline
Považské múzeum v Žiline	Budatínsky hrad s areálom
Považské múzeum v Žiline	Budatínsky park
Považské múzeum v Žiline	Kaštieľ Divinka
Považské múzeum v Žiline	Dom č. 42 Čičmany
Považské múzeum v Žiline	Radenov dom Čičmany
Považské múzeum v Žiline	Hrad Strečno s areálom
Považské múzeum v Žiline	Sobášny palác Bytča
Kysucké múzeum v Čadci	Kaštieľ Radoľa
Kysucké múzeum v Čadci	Historická lesná železnica Vychylovka, Nová Bystrica
Oravské múzeum P. O. H. v Dolnom Kubíne	Oravský hrad, objekty
Oravské múzeum P. O. H. v Dolnom Kubíne	Administratívna budova Oravský Podzámok
Oravské múzeum P. O. H. v Dolnom Kubíne	Budova Čaplovičovej knižnice
Oravské múzeum P. O. H. v Dolnom Kubíne	Florinov dom
Oravské múzeum P. O. H. v Dolnom Kubíne	Pamätný dom M. Kukučina v Jasenovej
Oravské múzeum P. O. H. v Dolnom Kubíne	Hviezdoslavova hájovňa Oravská Polhora
Oravské múzeum P. O. H. v Dolnom Kubíne	Úzkorozchodná lesná železnica Oravská Lesná
Liptovské múzeum v Ružomberku	Roľnícky dom Vlkolínec
Liptovské múzeum v Ružomberku	Hrad Likava v Likavke
Liptovské múzeum v Ružomberku	Gotický kostol Ludrová
Liptovské múzeum v Ružomberku	Čierny orol Liptovský Mikuláš
Liptovské múzeum v Ružomberku	Archeoskanzen Havránok
Liptovské múzeum v Ružomberku	Veža gotického kostola Liptovská Mara
Liptovské múzeum v Ružomberku	Sedliacka usadlosť Bukovina
Liptovské múzeum v Ružomberku	Banický dom Vyšná Boca
Liptovské múzeum v Ružomberku	Maša Liptovský Hrádok - expozícia baníctva a hutníctva Liptovský Hrádok
Liptovské múzeum v Ružomberku	Administratívna budova Nár. múzea Liptovský Hrádok (Soľný Úrad)
Liptovské múzeum v Ružomberku	Čiernovážska železnica
Považská galéria umenia V Žiline	Ciachovňa
Kysucká galéria v Oščadnici	Kaštieľ v Oščadnici
Kysucká galéria v Oščadnici	Park pri kaštieli
Oravská galéria v Dolnom Kubíne	Kostol Slanica, Slanický ostrov umenia
Oravská galéria v Dolnom Kubíne	Kúria – Galéria M. Medveckej v Tvrdošíne
Oravská galéria v Dolnom Kubíne	Župný dom v Dolnom Kubíne
Oravská galéria v Dolnom Kubíne	Plátenický dom Dolný Štefanov
Liptovská galéria v Liptovskom Mikuláši	Ľudový zrubový dom Važec
Liptovské kultúrne stredisko v L. Mikuláši	Lesnícka škola

**Čl. IX****Informácie o príjmoch a výhodách členov štatutárnych orgánov a iných orgánov ŽSK**

Členom štatutárnych orgánov ŽSK neboli okrem zákonom uznaných príjmov poskytnuté žiadne iné príjmy a výhody.

**Čl. X****Informácie o spriaznených osobách a o ekonomických vzťahoch ŽSK a spriaznených osôb**

Spriaznenými osobami v rámci ŽSK sú rozpočtové a príspevkové organizácie v zriaďovateľskej pôsobnosti ŽSK, dve neziskové organizácie a jedna spoločnosť s ručením obmedzeným.

Právna forma	Spriaznená osoba	Druh obchodu/transakcie	Hodnotové vyjadrenie v eur
NO	Rozvojová agentúra ŽSK	Transfer bežný	129 000,00
NO	Žilinský turistický kraj	Členský príspevok	200 000,00
SRO	Integrovaná doprava Žilinského kraja	Transfer	28 600,00

Rozpočtovým a príspevkovým organizáciám v zriaďovateľskej pôsobnosti ŽSK sa poskytuje bežný a kapitálový transfer v zmysle zásad pre vykazovanie transferov uvedených v bode 6. Čl. II Poznámok.

**Čl. XI****Informácie o rozpočte a hodnotenie plnenia rozpočtu****1. Informácie o rozpočte a hodnotenie plnenia rozpočtu /Tabuľka č. 12, 13 a 14/**

Rozpočet ŽSK na rok 2017 bol schválený zastupiteľstvom ŽSK dňa 19. decembra 2016 uznesením č. 5/22.

Zmeny rozpočtu:

- prvá zmena schválená dňa 6. marca 2017 uznesením č. 4/23,
- druhá zmena schválená dňa 2. mája 2017 uznesením č. 5/24,
- tretia zmena schválená dňa 3. júla 2017 uznesením č. 3/25,
- štvrtá zmena schválená dňa 25. septembra 2017 uznesením č. 5/26,
- piata zmena schválená dňa 25. septembra 2017 uznesením č. 5/26.

**2. Výška dlhu**

Výška dlhu ŽSK v zmysle § 17 zákona č. 583/2004 Z. z. o rozpočtových pravidlách územnej samosprávy a o zmene a doplnení niektorých zákonov v znení neskorších predpisov je uvedená v Tabuľke č. 15.

**Čl. XII****Informácie o skutočnostiach, ktoré nastali po dni, ku ktorému sa zostavuje účtovná závierka do dňa zostavenia účtovnej závierky**

Po dni, ku ktorému sa zostavovala individuálna účtovná závierka nenastali žiadne udalosti, ktoré by mali významný vplyv na verné zobrazenie skutočnosti, ktoré sú predmetom účtovníctva.

## Organizačná štruktúra Úradu ŽSK platná od 1. augusta 2017

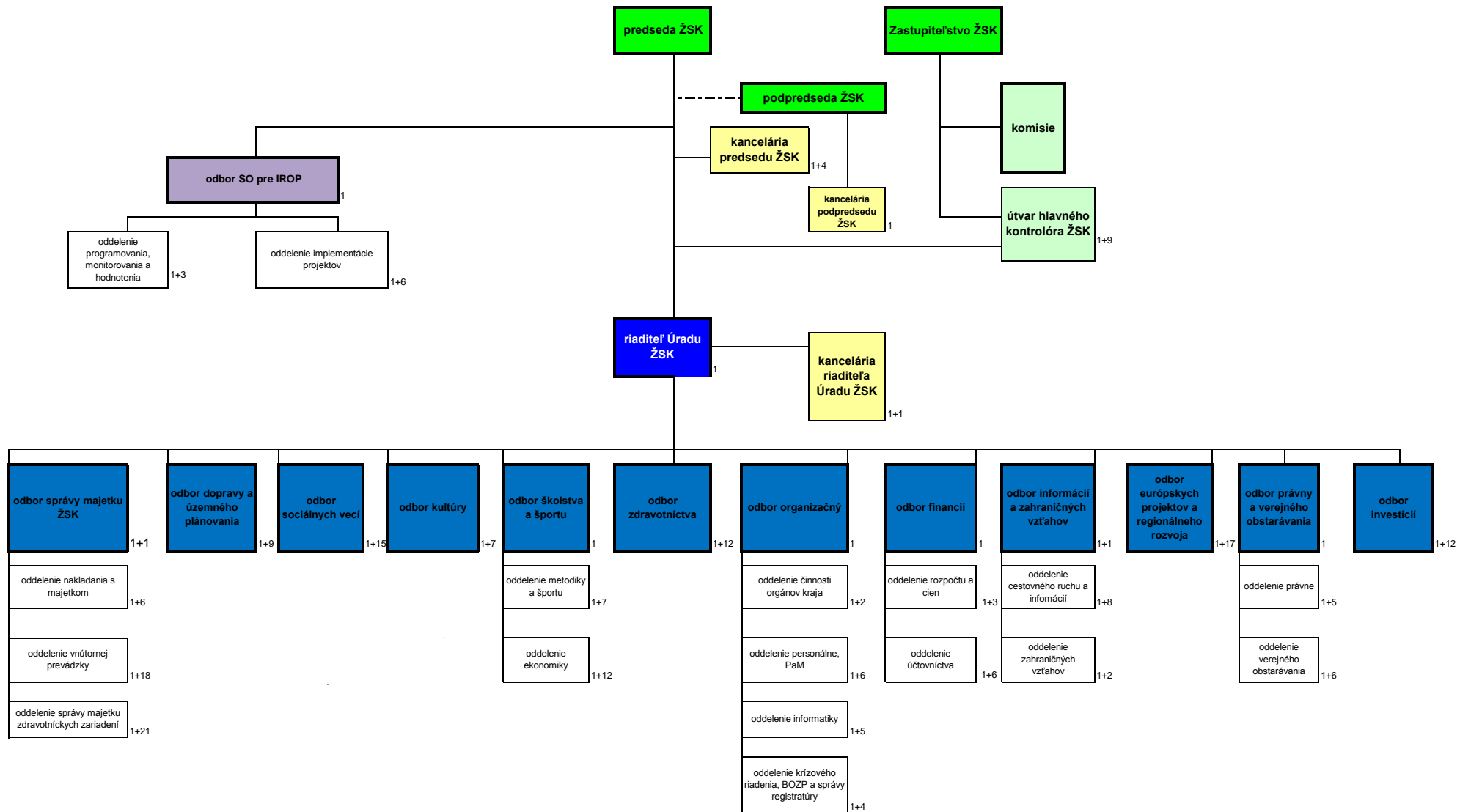

počet pracovných miest: 243

Žilina 30. júna 2017

Schválil: Ing. Juraj Blanár v. r., predseda



Register organizácií v zriaďovateľskej pôsobnosti ŽSK

Príloha č. 2

Názov účtovnej jednotky	IČO	Právna forma			
			Ulica a číslo	PSČ	Obec
SOŠ obchodu a služieb Dolný Kubín	00158518	PO	Pelhřimovská 1186/10	026 80	Dolný Kubín
SOŠ obchodu a služieb Martin	00158551	PO	Stavbárska 11	036 80	Martin
Spojená škola Žilina-Bytčica	00158615	PO	Hlavná 2	010 09	Žilina - Bytčica
Hotelová akadémia, Hlinská, Žilina	00158623	PO	Hlinská 31	010 01	Žilina
Gymnázium Bytča	00160555	RO	Štefánikova 219/4	014 44	Bytča
Gymnázium P.O.Hviezdoslav D.Kubín	00160571	RO	Hviezdoslavovo nám.18	026 24	Dolný Kubín
Gymnázium K.N.Mesto	00160652	RO	Komenského 1357	024 01	Kysucké Nové Mesto
Gymnázium Liptovský Hrádok	00160661	RO	Hradná 323	033 01	Liptovský Hrádok
Gymnázium M.M.Hodžu Lipt.Mikuláš	00160679	RO	M.M.Hodžu 860/9	031 01	Liptovský Mikuláš
Gymnázium VPT Martin	00160695	RO	Malá hora 3	036 01	Martin
Gymnázium A.Bernolaka Námestovo	00160717	RO	Mieru 307/23	029 01	Námestovo
Gymnázium Rajec	00160776	RO	Javorová 5	015 21	Rajec
Gymnázium Ružomberok	00160792	RO	Š.Moyzesač.21	034 01	Ružomberok
Gymnázium Turzovka	00160849	RO	L. Štúra 35	023 54	Turzovka
Gymnázium, Veľká okružná, Žilina	00160890	RO	Veľká Okružná	010 01	Žilina
Gymnázium, Hlinská, Žilina	00160903	RO	Hlinská 29	011 80	Žilina
Spojená škola, Nábřežná, Kysucké Nové Mesto	00161501	RO	Nábřežná 1325	024 01	Kysucké Nové Mesto
Spojená škola Tvrdošín	00161519	RO	Medvedzie 133/1	027 44	Tvrdošín
Škola úžitkového výtvarníctva Ružomberok	00161551	RO	Scota Viatora 6	034 01	Ružomberok
Stredná priemyselná škola Martin	00161578	RO	Novomeského 5/24	036 36	Martin
SPŠ stavebná Žilina	00161691	RO	Veľká Okružná 25	010 01	Žilina
Obchodná akadémia Dušana Metoda Janoty Čadca	00162043	RO	ul.17.Novembra2701	022 01	Čadca
Obchodná akadémia Dolný Kubín	00162051	RO	Radlinského 1725/55	026 36	Dolný Kubín
Obchodná akadémia Martin	00162078	RO	Bernolákova 2	036 37	Martin
Obchodná akadémia Žilina	00162124	RO	Veľká okružná 32	011 57	Žilina
SOŠ poľnohosp. a služieb na vidieku Žilina	00162558	RO	Predmestská 82	010 01	Žilina
SOŠ lesnícka J.D.Matejovie Lipt.Hrádok	00162701	RO	Hradná 534	033 14	Liptovský Hrádok
Konzervatórium Žilina	00162752	RO	J.M.Hurbana 48	010 01	Žilina
Pedagogická a sociálna akadémia Turčianske Teplice	00162817	RO	SNP 559/116	039 01	Turčianske Teplice
Školský internát Ružomberok	00163767	RO	Nám.A.Hlinku 76	034 01	Ružomberok
Krajská knižnica v Žiline	00185752	PO	Antona Bernoláka 47	011 77	Žilina
Jazyková škola Žilina	00215597	RO	Veľká okružná 24	010 01	Žilina
SOŠ polytechnická, Demänovská cesta Lipt. Mikuláš	00491942	PO	Demänovská cesta 669	031 01	Liptovský Mikuláš
SOŠ lesnícka Tvrdošín	00517801	PO	Medvedzie 135	027 44	Tvrdošín
Stredná zdravotnícka škola Liptovský Mikuláš	00607037	RO	Vrbická 632	031 01	Liptovský Mikuláš
Stredná zdravotnícka škola Dolný Kubín	00607045	RO	M. Hattalu 2149	026 01	Dolný Kubín
Stredná zdravotnícka škola Žilina	00607061	RO	Hlboká cesta 23	010 01	Žilina
CSS Prameň	00622214	RO	Matúškova 1631	026 01	Dolný Kubín
ZpS a DSS, A. F. Kollára 234, Terchová	00623521	RO	Andreja Hlinku 234/8	013 06	Terchová
Gymnázium J.Lettricha, Martin	00626261	RO	J.Lettricha 2	036 01	Martin
Gymnázium Tvrdošín	00626848	RO	Školská 837	027 44	Tvrdošín
DSS a ŠZ SLNIEČKO, Oščadnica 1464	00632473	RO	1464	023 01	Oščadnica
CSS FANTÁZIA, Belanského 12, Kysucké Nové Mesto	00632481	RO	Belanského č. 12	024 01	Kysucké Nové Mesto
ZpS a DSS,M. R. Štefánika 2533, Čadca	00632503	RO	M.R.Štefánika2533	022 01	Čadca
ZpS a DSS, L. Štúra 1210, Kysucké Nové Mesto	00632511	RO	L. Štúra 1210	024 04	Kysucké Nové Mesto
ZpS a DSS PARK, Hviezdoslavova 918, Čadca	00632520	RO	Hviezdoslavova 918	022 01	Čadca
DSS a ZpS, Medvedzie 136, Tvrdošín	00632783	RO	Medvedzie 136	027 44	Tvrdošín
ZpS a DSS, Novot' 976	00632830	RO	Novot' č. 976	029 55	Novot'
DSS a ZpS, Zákamenné 559	00632848	RO	Zákamenné 559	029 56	Zákamenné
Oravská poliklinika Námestovo	00634875	PO	ČK 62/30	029 01	Námestovo
Hornooravská NsP Trstená	00634891	PO	Mieru 549/16	028 01	Trstená
Dolnooravská NsP Dolný Kubín	00634905	PO	Nemocničná 1944/10	026 14	Dolný Kubín
STRANÍK - DSS a ŠZ, Na Straníku 335/24, Žilina	00647675	RO	Na Straníku 335/24	010 03	Teplička nad Váhom
DSS TAU, Turie 296	00647683	RO	Turie č.296	013 12	Turie
DSS - SYNŇOMIA, Moyzesova 27, Žilina	00647691	RO	Moyzesova 27	010 01	Žilina
Harmónia-ZpS, DSS a útulok, Republiky 22, Žilina	00647748	RO	Republiky 22	010 01	Žilina
ZpS a DSS, Karpatská 6, 8, 9, Žilina	00647756	RO	Karpatská 8, 9	010 08	Žilina
DSSa ŠZ, Pod Lipami 105/16, Lipt. Hrádok	00647764	RO	Pod Lipami 105/16	033 01	Liptovský Hrádok
DSS a ZpS, Likavka 9	00647781	RO	Likavka 9	034 95	Likavka
CSS ANIMA, Jefremovská 634, Liptovský Mikuláš	00647799	RO	Jefremovská 634	031 04	Liptovský Mikuláš
CSS TROJLÍSTOK, Riadok 8, Ružomberok	00647802	RO	Riadok 8	034 01	Ružomberok
Dopravná akadémia Žilina	00651117	PO	Rosinská cesta 2	010 08	Žilina
DSS a ZpS, J. Mazúra 34, Martin	00651435	RO	J. Mazúra 34	036 01	Martin
ZpS, DSS a ŠZ, Banská 533/19, Turčianske Teplice	00651443	RO	Banská 533/19	039 01	Turčianske Teplice
SOŠ obchodu a služieb Čadca	00695041	PO	17. novembra 2579	022 01	Čadca
SOŠ stavebná Lipt. Mikuláš	00695092	PO	Školská 8	031 45	Liptovský Mikuláš
Spojená škola, Rosinská, Žilina	00695106	PO	Rosinská cesta 4	010 08	Žilina
SOŠ technická, Čadca	00891452	PO	Okružná 693	022 04	Čadca
SOŠ polytechnická Dolný Kubín	00891479	PO	Jelšavská 404	026 01	Dolný Kubín

SOŠ drevárska Krásno n/Kysucou	00891835	PO	1642	023 02	Krásno nad Kysucou
SOŠ polytechnická Ružomberok	00891894	PO	Sládkovičova ulica č.104	034 01	Ružomberok
SOŠ elektrotechnická Liptovský Hrádok	00893170	PO	Celiny 536	033 15	Liptovský Hrádok
SOŠ stavebná, Tulipánová, Žilina	00893226	PO	Tulipánová 2	011 62	Žilina
Hotelová akadémia Liptovský Mikuláš	00893528	PO	Čs.brigády 1804	031 01	Liptovský Mikuláš
SOŠ podnikania Žilina	00893544	PO	Sasinkova 45	010 01	Žilina
Spojená škola Ružomberok	00894826	PO	Scota Viatora č.8	034 01	Ružomberok
Spojená škola Nižná	17050448	PO	Hattalova 471	027 43	Nižná
Spojená škola Martin	17050499	PO	Červenej armády č.25	036 01	Martin
SOŠ technická Námestovo	17050502	PO	Komenského 496/37	029 01	Námestovo
SOŠ strojnícka, Športová, Kysucké Nové Mesto	17053722	PO	Športová 1326	024 01	Kysucké Nové Mesto
SOŠ, Hattalova, Námestovo	17053846	PO	Hattalova 968/33	029 01	Námestovo
SOŠ dopravná Martin	17055211	PO	Zelená 2	036 08	Martin - Priekopa
SOŠ elektrotechnická Žilina	17055377	PO	Komenského 50	010 01	Žilina
ZpS a DSS, M. Hattalu 2161, Dolný Kubín	17060664	RO	M. Hattalu 2161	026 01	Dolný Kubín
DSS, ZPB a ZNM LÚČ, J. Kráľa 7, Žilina	17066735	RO	Janka Kráľa č.7	010 01	Žilina
Kysucká NsP Čadca	17335469	PO	Palárikova 2311	022 16	Čadca
Liptovská NsP Lipt.Mikuláš	17336163	PO	Palučanská 25	031 23	Liptovský Mikuláš
DSS MÉTA, Palkovičova 1, Martin	30225591	RO	Palkovičova 1	036 01	Martin
Obchodná akadémia Ružomberok	30232953	RO	Scota Viatora 4	034 01	Ružomberok
DSS a ZpS, Horelica 107, Čadca	31914039	RO	Horelica 107	022 01	Čadca
Gymnázium, Varšavská, Žilina	31914551	RO	Varšavská cesta1	010 08	Žilina
Obchodná akadémia Liptovský Mikuláš	31926754	RO	Nábr.K.Petroviča1571	031 47	Liptovský Mikuláš
Liptovské múzeum v Ružomberku	35993154	PO	Námestie Š.N.Hýroša 10	034 50	Ružomberok
Oravská galéria v Dolnom Kubíne	36145050	PO	Hviezdoslavovo námies. 11	026 01	Dolný Kubín
Kysucká knižnica v Čadci	36145068	PO	17. novembra 1258	022 01	Čadca
Kysucké múzeum v Čadci	36145076	PO	Moyzesova 50	022 01	Čadca
Krajská hviezdáreň v Žiline	36145084	PO	Horný Val 20	012 41	Žilina
Oravské múzeum P. O. Hviezdoslava v Dolnom Kubíne	36145106	PO	Hviezdosl. Námestie 7	026 01	Dolný Kubín
Považské múzeum v Žiline	36145173	PO	Topoľová 1	010 03	Žilina
Krajské kultúrne stredisko v Žiline	36145181	PO	Horný val 20	011 84	Žilina
Považská galéria umenia v Žiline	36145190	PO	Štefánikova 2	010 01	Žilina
Kysucké kultúrne stredisko v Čadci	36145203	PO	Moyzesova 50	022 01	Čadca
Bábkové divadlo Žilina	36145211	PO	Kuzmányho 6	011 37	Žilina
Liptovská knižnica G.F.Belopotockého v Lipt.Mikuláši	36145220	PO	Štúrova 56	031 80	Liptovský Mikuláš
Liptovská galéria P. M. Bohúňa v Lipt. Mikuláši	36145238	PO	Tranovského 3	031 01	Liptovský Mikuláš
Liptovské kultúrne stredisko Lipt.Mikuláš	36145246	PO	1. mája 28/196	031 01	Liptovský Mikuláš
Oravské kultúrne stredisko v Dolnom Kubíne	36145254	PO	Bysterecká 1263/55	026 01	Dolný Kubín
Oravská knižnica A.Habovštiaka v Dolnom Kubíne	36145262	PO	Samuela Nováka 1763/2	026 01	Dolný Kubín
Kysucká galéria v Čadci	36145271	PO	Oščadnica 13	023 01	Oščadnica
Slovenské komorné divadlo Martin	36145301	PO	Divadelná 1	036 08	Martin
Turčianska knižnica v Martine	36145319	PO	Divadelná 3	036 01	Martin
Turčianska galéria v Martine	36145327	PO	Daxnerova 2	036 01	Martin
Turčianske kultúrne stredisko v Martine	36145335	PO	Divadelná 5	036 01	Martin
Správa ciest Žilinského samosprávneho kraja	42054575	PO	Martina Rázusa 104	010 01	Žilina
Centrum soc. služieb EDEN	42348901	RO	Pod lipami 66	033 01	Liptovský Hrádok

IČO	Názov organizácie	Stav k 31.12.2017	Stav k 31.12.2016
00158518	SOŠ obchodu a služieb, DK	614 449,09	626 801,41
00158551	SOŠ obchodu a služieb, Martin	1 869 360,95	1 776 613,22
00158615	Spojená škola Bytčica	849 532,31	868 732,29
00158623	Hotelová akadémia	1 643 807,45	1 686 379,97
00160555	Gymnázium Bytča	759 205,81	708 832,05
00160571	Gymnázium P. O. H. Dolný Kubín	1 710 614,79	1 672 010,44
00160652	Gymnázium K.N.M.	10 766,23	12 625,63
00160661	Gymnázium Lipt. Hrádok	452 714,17	452 365,42
00160679	Gymnázium Michala Miloslava Hodžu	911 933,52	784 386,19
00160695	Gymnázium Viliama Paulinyho - Tótha	1 677 763,39	1 626 675,34
00160717	Gymnázium A. B. Námesťovo	2 053 144,78	1 504 608,36
00160776	Gymnázium Rajec	493 664,25	364 206,52
00160792	Gymnázium Ružomberok	181 464,18	184 245,98
00160849	Gymnázium Turzovka	487 104,30	495 454,64
00160890	Gymnázium ZA, Vef. Okružná	783 918,91	712 890,92
00160903	Gymnázium ZA, Hlinská	954 820,17	960 876,53
00161501	Spojená škola, Nábřežná, Kysucké Nové Mesto	3 444 768,41	3 057 811,89
00161519	Spojená škola Tvrdošín	970 752,44	1 014 852,59
00161551	Škola úžitkového výtvarníctva	1 570 907,78	1 598 859,02
00161578	SPŠ, Martin	2 022 684,31	1 933 716,82
00161691	SPŠ, stavebná ZA	1 878 887,77	1 802 873,27
00162043	Obchodná akadémia Čadca Dušana Metoda Janotu	2 707 456,87	2 752 631,70
00162051	Obchodná akadémia Dolný Kubín	2 028 239,11	2 044 878,27
00162078	Obchodná akadémia Martin	1 201 464,50	1 209 050,30
00162124	Obchodná akadémia ZA	740 887,37	715 353,56
00162558	SOŠ poľnohospodárstva a služieb na vidieku ZA	655 235,12	635 741,63
00162701	Stredná odborná škola lesnícka a drevárska Jozefa	3 042 202,27	3 268 863,59
00162752	Konzervatórium Žilina	2 494 242,55	2 489 079,75
00162817	Pedagogická a sociálna akadémia T.T.	651 261,34	657 067,50
00163767	Školský internát Ružomberok	402 150,25	292 282,11
00185752	Žilinská knižnica	928 518,82	955 492,93
00215597	Jazyková škola Žilina	837 052,83	639 178,93
00491942	Spojená škola Liptovský Mikuláš	1 221 469,38	1 120 269,18
00517801	SOŠ lesnícka Tvrdošín	329 782,67	201 416,03
00607037	Stredná zdravotnícka škola L.M.	718 058,95	935 055,10
00607045	Stredná zdravotnícka škola Dolný Kubín	797 765,46	805 618,28
00607061	Stredná zdravotnícka škola ZA	596 628,83	476 696,49
00622214	Centrum sociálnych služieb PRAMEN	584 455,86	591 595,12
00623521	ZpS a DSS Terchová	488 061,34	409 667,22
00626261	Gymnázium Jozefa Lettricha	4 421 392,87	4 216 116,12
00626848	Gymnázium Tvrdošín	528 900,19	535 788,91
00632473	Centrum sociálnych služieb Sniečko	1 741 267,08	1 752 993,38
00632481	Centrum soc. služieb FANTÁZIA, Belanského	256 732,90	266 816,38
00632503	Centrum sociálnych služieb Žarec	1 183 633,28	433 769,38
00632511	Centrum sociálnych služieb Kamence	1 494 887,87	1 516 625,07
00632520	Centrum sociálnych služieb PARK	420 662,06	415 704,71
00632783	Centrum sociálnych služieb ORAVA	1 860 896,66	1 904 084,72
00632830	Centrum sociálnych služieb STUDIENKA NOVŤ	2 170 287,81	2 124 312,55

00632848	DSS a ZpS Zákamenné	2 589 647,04	2 562 070,88
00634875	Územná poliklinika Námestovo	7 636 451,40	6 889 848,02
00634891	Hornooravská nemocnica s poliklinikou Trstená	7 406 952,14	6 634 066,05
00634905	Dolnooravská NsP MUDr.L.N.Jégeho Dolný Kubín	7 477 217,23	7 382 917,41
00647675	Centrum sociálnych služieb STRANÍK	1 370 207,43	926 304,96
00647683	Centrum sociálnych služieb TAU	1 251 067,35	1 276 509,96
00647691	DSS SYNÓNOMIA	845 155,59	860 341,20
00647748	HARMÓNIA-ZpS,DSS a útulok	542 956,57	534 678,66
00647756	Centrum sociálnych služieb Letokruhy	1 066 161,34	971 635,33
00647764	DSS a SZ Lipt. Hrádok	956 019,97	905 404,01
00647781	LIKAVA - centrum sociálnych služieb	2 634 153,27	2 804 932,86
00647799	Centrum soc. služieb ANIMA,Lipt.Mikuláš	786 560,29	735 811,59
00647802	CSS Trojlístok, RK	703 727,40	692 780,99
00651117	Dopravná akadémia, Rosinská, Žilina	3 481 420,49	3 413 536,76
00651435	Centrum sociálnych služieb Ľadoveň	583 685,99	552 387,55
00651443	Centrum sociálnych služieb Horný Turiec	1 568 781,55	1 472 996,31
00695041	SOŠ obchodu a služieb, Čadca	2 035 153,60	2 055 866,08
00695092	SOŠ stavebná, Liptovský Mikuláš	509 673,67	487 739,69
00695106	Spojená škola, Rosinská, Žilina	2 586 736,18	2 272 924,56
00891452	SOŠ technická, Čadca	2 169 213,79	1 650 445,31
00891479	SOŠ polytechnická,DK	751 121,58	863 939,44
00891835	Stredná odborná škola drevárska a stavebná Krásno nad	2 074 575,91	2 107 855,03
00891894	SOŠ polytechnická Ružomberok	1 701 783,63	1 713 367,71
00893170	SOŠ elektrotechnická,	1 509 836,35	1 429 990,46
00893226	Spojená škola, Tulipánová, Žilina	2 086 006,06	2 015 020,49
00893528	Hotelová akadémia	1 231 274,25	1 074 882,34
00893544	SOŠ podnikania, Žilina	189 740,63	193 672,91
00894826	Spojená škola Ružomberok	1 598 144,47	1 632 823,87
17050448	Spojená škola Nižná	1 139 641,49	1 144 222,77
17050499	Spojená škola Martin	4 492 524,32	4 515 558,72
17050502	SOŠ technická, Námestovo	1 449 566,83	1 323 101,17
17053722	SOŠ strojnica, Kysucké Nové Mesto	1 758 941,82	1 435 284,27
17053846	SOŠ , Hattalová, Námestovo	473 565,86	483 083,78
17055211	Stredná odborná škola dopravná	1 169 700,85	1 075 041,64
17055377	SOŠ elektrotechnická, Žilina	692 230,17	661 633,64
17060664	ZpS a DSS Dolný Kubín	689 862,83	653 401,40
17066735	Centrum sociálnych služieb LÚČ	546 508,61	567 821,19
17335469	Nemocnica s poliklinikou Čadca	9 997 186,35	8 767 813,78
17336163	Nemocnica s poliklinikou	14 304 868,86	12 621 805,12
30225591	DSS MÉTA	1 425 955,71	1 259 758,98
30232953	Obchodná akadémia Ružomberok	9 756,65	7 100,57
31914039	Centrum sociálnych služieb Horelica	1 812 275,26	1 793 745,76
31914551	Gymnázium ZA, Varšavská	1 581 581,30	941 668,43
31926754	Obchodná akadémia Lipt. Mikuláš	1 124 530,75	1 007 792,33
35993154	Liptovské múzeum	3 440 710,08	3 240 486,42
36145050	Oravská galéria	1 303 240,22	1 299 001,06
36145068	Kysucká knižnica v Čadci	1 384 368,34	1 406 694,55
36145076	Kysucké múzeum v Čadci	4 409 554,90	4 553 048,59
36145084	Kysucká hviezdáreň	240 389,75	246 186,61
36145106	Oravské múzeum P. O. Hviezdoslava	3 710 091,83	3 753 289,71

36145173	Považské múzeum v Žiline	6 404 259,17	7 292 305,24
36145181	Regionálne kultúrne stredisko	109 610,65	62 188,79
36145190	Považská galéria umenia	1 626 343,80	1 652 911,04
36145203	Kysucké kultúrne stredisko	9 599,99	11 999,99
36145211	Bábkové divadlo	1 204 299,40	1 236 015,13
36145220	Liptovská knižnica G. Fejérpataky-Belopotockého	324 120,08	144 749,99
36145238	Liptovská galéria Petra Michala Bohúňa	647 068,54	640 482,05
36145246	Liptovské kultúrne stredisko	41 127,53	41,35
36145254	Oravské kultúrne stredisko	65 118,52	49 978,13
36145262	Oravská knižnica	597 198,18	545 472,83
36145271	Kysucká galéria	305 541,37	193 566,59
36145301	Slovenské komorné divadlo Martin	1 074 802,67	1 100 768,07
36145319	Turčianska knižnica	1 137 109,89	1 153 694,56
36145327	Turčianska galéria	20 123,07	3 464,71
36145335	Turčianske kultúrne stredisko	192 795,07	199 196,47
37808427	Žilinský samosprávny kraj	0,00	0,00
42054575	Správa ciest ŽSK	68 608 766,97	62 194 313,87
42348901	Centrum sociálnych služieb EDEN	2 107 773,91	1 991 266,05
<b>Spolu:</b>		<b>260 821 996,01</b>	<b>244 556 673,19</b>