



**ProVera Consult, s.r.o.**

Rusovská cesta 20, 851 01 Bratislava, Slovak Republic

☎ +421 2 432 919 50 ✉ info@provera.sk 🌐 www.provera.sk

# AUDÍTORSKÁ SPRÁVA

Objednávateľ

**PLAČEK PREMIUM, s.r.o.**

Sídlo

**Moyzesova 6  
811 05 Bratislava**

Audítované obdobie

**1. 7. 2016 - 30. 6. 2017**

Bratislava, apríl 2018



## ProVera Consult, s.r.o.

Rusovská cesta 20, 851 01 Bratislava, Slovak Republic

☎ +421 2 432 919 50 ✉ info@provera.sk 🌐 www.provera.sk

### SPRÁVA NEZÁVISLÉHO AUDÍTORA

Spoločníkom a konateľom spoločnosti **PLAČEK PREMIUM, s.r.o.**

#### Správa z auditu účtovnej závierky

##### **Názor**

Uskutočnili sme audit účtovnej závierky spoločnosti **PLAČEK PREMIUM, s.r.o.** (ďalej len „Spoločnosť“), ktorá obsahuje súvahu k 30. júnu 2017, výkaz ziskov a strát za rok končiaci sa k uvedenému dátumu, a poznámky, ktoré obsahujú súhrn významných účtovných zásad a účtovných metód.

Podľa nášho názoru priložená účtovná závierka poskytuje pravdivý a verný obraz finančnej situácie Spoločnosti k 30. júnu 2017 a výsledku jej hospodárenia za rok končiaci sa k uvedenému dátumu podľa zákona č. 431/2002 Z. z. o účtovníctve v znení neskorších predpisov (ďalej len „zákon o účtovníctve“).

##### **Základ pre názor**

Audit sme vykonali podľa medzinárodných audítorských štandardov (International Standards on Auditing, ISA). Naša zodpovednosť podľa týchto štandardov je uvedená v odseku Zodpovednosť audítora za audit účtovnej závierky. Od Spoločnosti sme nezávislí podľa ustanovení zákona č. 423/2015 Z. z. o štatutárnom audite a o zmene a doplnení zákona č. 431/2002 Z. z. o účtovníctve v znení neskorších predpisov (ďalej len „zákon o štatutárnom audite“) týkajúcich sa etiky, vrátane Etického kódexu audítora, relevantných pre náš audit účtovnej závierky a splnili sme aj ostatné požiadavky týchto ustanovení týkajúcich sa etiky. Sme presvedčení, že audítorské dôkazy, ktoré sme získali, poskytujú dostatočný a vhodný základ pre náš názor.

##### **Zodpovednosť štatutárneho orgánu za účtovnú závierku**

Štatutárny orgán je zodpovedný za zostavenie tejto účtovnej závierky tak, aby poskytovala pravdivý a verný obraz podľa zákona o účtovníctve a za tie interné kontroly, ktoré považuje za potrebné na zostavenie účtovnej závierky, ktorá neobsahuje významné nesprávnosti, či už v dôsledku podvodu alebo chyby.

Pri zostavovaní účtovnej závierky je štatutárny orgán zodpovedný za zhodnotenie schopnosti Spoločnosti nepretržite pokračovať vo svojej činnosti, za opísanie skutočností týkajúcich sa nepretržitého pokračovania v činnosti, ak je to potrebné, a za použitie predpokladu nepretržitého pokračovania v činnosti v účtovníctve, ibaže by mal v úmysle Spoločnosť zlikvidovať alebo ukončiť jej činnosť, alebo by nemal inú realistickú možnosť než tak urobiť.

##### **Zodpovednosť audítora za audit účtovnej závierky**

Našou zodpovednosťou je získať primerané uistenie, či účtovná závierka ako celok neobsahuje významné nesprávnosti, či už v dôsledku podvodu alebo chyby, a vydať správu audítora, vrátane názoru. Primerané uistenie je uistenie vysokého stupňa, ale nie je zárukou toho, že audit vykonaný podľa medzinárodných audítorských štandardov vždy odhalí významné nesprávnosti, ak také existujú. Nesprávnosti môžu vzniknúť v dôsledku podvodu alebo chyby a za významné sa považujú vtedy, ak by



## ProVera Consult, s.r.o.

Rusovská cesta 20, 851 01 Bratislava, Slovak Republic

+421 2 432 919 50 info@provera.sk www.provera.sk

sa dalo odôvodnene očakávať, že jednotlivito alebo v súhrne by mohli ovplyvniť ekonomické rozhodnutia používateľov, uskutočnené na základe tejto účtovnej závierky.

V rámci auditu uskutočneného podľa medzinárodných audítorských štandardov, počas celého auditu uplatňujeme odborný úsudok a zachovávame profesionálny skepticizmus. Okrem toho:

- Identifikujeme a posudzujeme riziká významnej nesprávnej účtovnej závierky, či už v dôsledku podvodu alebo chyby, navrhujeme a uskutočňujeme audítorské postupy reagujúce na tieto riziká a získavame audítorské dôkazy, ktoré sú dostatočné a vhodné na poskytnutie základu pre náš názor. Riziko neodhalenia významnej nesprávnej v dôsledku podvodu je vyššie ako toto riziko v dôsledku chyby, pretože podvod môže zahŕňať tajnú dohodu, falšovanie, úmyselné vynechanie, nepravdivé vyhlásenie alebo obídenie internej kontroly.
- Oboznamujeme sa s internými kontrolami relevantnými pre audit, aby sme mohli navrhnúť audítorské postupy vhodné za daných okolností, ale nie za účelom vyjadrenia názoru na efektívnosť interných kontrol Spoločnosti.
- Hodnotíme vhodnosť použitých účtovných zásad a účtovných metód a primeranosť účtovných odhadov a uvedenie s nimi súvisiacich informácií, uskutočnené štatutárnym orgánom.
- Robíme záver o tom, či štatutárny orgán vhodne v účtovníctve používa predpoklad nepretržitého pokračovania v činnosti a na základe získaných audítorských dôkazov záver o tom, či existuje významná neistota v súvislosti s udalosťami alebo okolnosťami, ktoré by mohli významne spochybniť schopnosť Spoločnosti nepretržite pokračovať v činnosti. Ak dospejeme k záveru, že významná neistota existuje, sme povinní upozorniť v našej správe audítora na súvisiace informácie uvedené v účtovnej závierke alebo, ak sú tieto informácie nedostatočné, modifikovať náš názor. Naše závery vychádzajú z audítorských dôkazov získaných do dátumu vydania našej správy audítora. Budúce udalosti alebo okolnosti však môžu spôsobiť, že Spoločnosť prestane pokračovať v nepretržitej činnosti.
- Hodnotíme celkovú prezentáciu, štruktúru a obsah účtovnej závierky vrátane informácií v nej uvedených, ako aj to, či účtovná závierka zachytáva uskutočnené transakcie a udalosti spôsobom, ktorý vedie k ich vernému zobrazeniu.

## Správa k ďalším požiadavkám zákonov a iných právnych predpisov

### **Správa k informáciám, ktoré sa uvádzajú vo výročnej správe**

Štatutárny orgán je zodpovedný za informácie uvedené vo výročnej správe, zostavenej podľa požiadaviek zákona o účtovníctve. Naš vyššie uvedený názor na účtovnú závierku sa nevzťahuje na iné informácie vo výročnej správe.

V súvislosti s auditom účtovnej závierky je našou zodpovednosťou oboznámenie sa s informáciami uvedenými vo výročnej správe a posúdenie, či tieto informácie nie sú vo významnom nesúlade s auditovanou účtovnou závierkou alebo našimi poznatkami, ktoré sme získali počas auditu účtovnej závierky, alebo sa inak zdajú byť významne nesprávne.

Posúdili sme, či výročná správa Spoločnosti obsahuje informácie, ktorých uvedenie vyžaduje zákon o účtovníctve.



## ProVera Consult, s.r.o.

Rusovská cesta 20, 851 01 Bratislava, Slovak Republic

+421 2 432 919 50 info@provera.sk www.provera.sk

Na základe prác vykonaných počas auditu účtovnej závierky podľa nášho názoru:

- informácie uvedené vo výročnej správe zostavenej za hospodársky rok končiaci sa k 30. júnu 2017 sú v súlade s účtovnou závierkou za daný rok,
- výročná správa obsahuje informácie podľa zákona o účtovníctve.

Okrem toho, na základe našich poznatkov o účtovnej jednotke a situácii v nej, ktoré sme získali počas auditu účtovnej závierky, sme povinní uviesť, či sme zistili významné nesprávnosti vo výročnej správe, ktorú sme obdržali pred dátumom vydania tejto správy audítora. V tejto súvislosti neexistujú zistenia, ktoré by sme mali uviesť.

Bratislava, 12. apríla 2018

ProVera Consult, s.r.o.  
Rusovská cesta 20, 851 01 Bratislava  
Licencia UDVA č. 248



  
Ing. Peter Mestický  
Štatutárny audítor  
Licencia SKAU č. 467

# ÚČTOVNÁ ZÁVIERKA

podnikateľov v podvojnóm účtovníctve



zostavená k 30.06.2017

Číselné údaje sa zarovnávajú vpravo, ostatné údaje sa píšú zľava. Nevyplnené riadky sa ponechávajú prázdne.

Údaje sa vyplňajú paličkovým písmom (podľa tohto vzoru), písacím strojom alebo tlačiarňou, a to čiernou alebo tmavomodrou farbou.

Á Ä B Č D É F G H Í J K L M N O P Q R Š T Ú V X Ý Ž 0 1 2 3 4 5 6 7 8 9

|   |                              |                          |  |
|---|------------------------------|--------------------------|--|
| Daňové identifikačné číslo<br>2 0 2 0 3 0 7 1 4 6 | Účtovná závierka<br>X riadna | Účtovná jednotka<br>malá | Mesiac Rok<br>od 7 2 0 1 6   |
| IČO<br>3 1 4 0 3 3 4 4                            | mimoriadna                   | X veľká                  | do 6 2 0 1 7   |
| SK NACE<br>4 7 . 7 6 . 0                          | priebežná                    | (vyznačí sa x)           | Bezprostredne predchádzajúce obdobie<br>od 7 2 0 1 5<br>do 6 2 0 1 6 |

Priložené súčasti účtovnej závierky

 Súvaha (Úč POD 1-01)  
(v celých eurách)

 Výkaz ziskov a strát (Úč POD 2-01)  
(v celých eurách)

 Poznámky (Úč POD 3-01)  
(v celých eurách alebo eurocentoch)

Obchodné meno (názov) účtovnej jednotky

PLAČEK PREMIUM, s . r . o .

Sídlo účtovnej jednotky

Ulica

MOYZESOVA

Číslo

6

PSČ

Obec

8 1 1 0 5 BRATISLAVA

Označenie obchodného registra a číslo zápisu obchodnej spoločnosti

OR OS Bratislava I, Oddiel: Sro, Vložka číslo: 9652/B zo dňa 06.10.1995

Telefónne číslo

Faxové číslo

0 9 1 5 4 1 7 6 1 5

E-mailová adresa

UCTOVNICTVO@PREMIUM.SK

Zostavená dňa:

0 4 . 1 2 . 2 0 1 7

Schválená dňa:

2 7 . 1 2 . 2 0 1 7

Podpisový záznam štatutárneho orgánu účtovnej jednotky alebo člena štatutárneho orgánu účtovnej jednotky alebo podpisový záznam fyzickej osoby, ktorá je účtovnou jednotkou:

Záznamy daňového úradu

Miesto pre evidenčné číslo

Odtlačok prezentačnej pečiatky daňového úradu



| Ozna-<br>čenie<br>a | STRANA AKTÍV<br>b   | Číslo<br>riadku<br>c | Bežné účtovné obdobie |                   | Bezprostredne predchádzajúce |                |
|---------------------|---|----------------------|-----------------------|-------------------|------------------------------|----------------|
|                     |   |                      | 1                     | Brutto - časť 1   | Netto 2                      | účetné obdobie |
|                     |   |                      |                       | Korekcia - časť 2 | Netto 3                      |                |
|                     | <b>SPOLU MAJETOK</b><br>r. 02 + r. 33 + r. 74                                     | 01                   | 7 8 9 1 9 3 2         | 5 9 4 1 1 2 2     |                              |                |
|                     |   |                      | 1 9 5 0 8 1 0         |                   | 4 7 2 8 4 9 7                |                |
| <b>A.</b>           | <b>Neobežný majetok</b><br>r. 03 + r. 11 + r. 21                                  | 02                   | 4 1 9 2 5 6 6         | 2 3 3 4 0 1 5     |                              |                |
|                     |   |                      | 1 8 5 8 5 5 1         |                   | 1 9 9 2 6 6 2                |                |
| <b>A.I.</b>         | <b>Dlhodobý<br/>nehmotný majetok<br/>súčet (r. 04 až r. 10)</b>                   | 03                   |                       |                   |                              |                |
| A.I.1.              | Aktivované náklady<br>na vývoj<br>(012) - /072, 091A/                             | 04                   |                       |                   |                              |                |
| 2.                  | Softvér<br>(013) - /073, 091A/  | 05                   |                       |                   |                              |                |
| 3.                  | Ocenené práva<br>(014) - /074, 091A/  | 06                   |                       |                   |                              |                |
| 4.                  | Goodwill<br>(015) - /075, 091A/   | 07                   |                       |                   |                              |                |
| 5.                  | Ostatný dlhodobý<br>nehmotný majetok<br>(019, 01X) - /079,<br>07X, 091A/          | 08                   |                       |                   |                              |                |
| 6.                  | Obstarávaný<br>dlhodobý nehmotný<br>majetok<br>(041) - /093/                      | 09                   |                       |                   |                              |                |
| 7.                  | Poskytnuté<br>preddavky<br>na dlhodobý<br>nehmotný majetok<br>(051) - /095A/      | 10                   |                       |                   |                              |                |
| <b>A.II.</b>        | <b>Dlhodobý hmotný<br/>majetok<br/>súčet (r. 12 až<br/>r. 20)</b>                 | 11                   | 4 1 9 2 5 6 6         | 2 3 3 4 0 1 5     |                              |                |
|                     |   |                      | 1 8 5 8 5 5 1         |                   | 1 9 9 2 6 6 2                |                |
| A.II.1.             | Pozemky<br>(031) - /092A/   | 12                   | 1 9 0 9 5             | 1 9 0 9 5         |                              |                |
|                     |   |                      |                       |                   | 1 9 0 9 5                    |                |
| 2.                  | Stavby<br>(021) - /081, 092A/   | 13                   | 1 7 5 7 6 7 5         | 1 0 2 1 4 5 0     |                              |                |
|                     |   |                      | 7 3 6 2 2 5           |                   | 1 1 6 6 2 1 4                |                |
| 3.                  | Samostatné<br>hnutelné veci a<br>súbory hnutelných<br>vecí<br>(022) - /082, 092A/ | 14                   | 2 2 7 5 4 6 5         | 1 1 5 3 1 3 9     |                              |                |
|                     |   |                      | 1 1 2 2 3 2 6         |                   | 7 6 2 0 7 3                  |                |



| Označenie<br>a | STRANA AKTÍV<br>b   | Číslo<br>riadku<br>c | Bežné účtovné obdobie |             | Bezprostredne predchádzajúce<br>účtovné obdobie |
|----------------|---|----------------------|-----------------------|-------------|---|
|                |   |                      | 1                     | 2           |   |
|                |   |                      | Brutto - časť 1       | Netto       | 3   |
|                |   |                      | Korekcia - časť 2     |             |   |
| 4.             | Pestovateľské celky trvalých porastov (025) - /085, 092A/   | 15                   |                       |             |   |
| 5.             | Základné stádo a ťažné zvieratá (026) - /086, 092A/   | 16                   |                       |             |   |
| 6.             | Ostatný dlhodobý hmotný majetok (029, 02X, 032) - /089, 08X, 092A/  | 17                   |                       |             |   |
| 7.             | Obstarávaný dlhodobý hmotný majetok (042) - /094/   | 18                   | 1 4 0 3 3 1           | 1 4 0 3 3 1 | 4 5 2 8 0                                       |
| 8.             | Poskytnuté preddavky na dlhodobý hmotný majetok (052) - /095A/  | 19                   |                       |             |   |
| 9.             | Opravná položka k nadobudnutému majetku (+/- 097) +/- 098   | 20                   |                       |             |   |
| <b>A.III.</b>  | <b>Dlhodobý finančný majetok súčet (r. 22 až r. 32)</b>   | 21                   |                       |             |   |
| A.III.1.       | Podielové cenné papiere a podiely v prepojených účtovných jednotkách (061A, 062A, 063A) - /096A/                | 22                   |                       |             |   |
| 2.             | Podielové cenné papiere a podiely s podielovou účasťou okrem v prepojených účtovných jednotkách (062A) - /096A/ | 23                   |                       |             |   |
| 3.             | Ostatné realizovateľné cenné papiere a podiely (063A) - /096A/  | 24                   |                       |             |   |
| 4.             | Pôžičky prepojeným účtovným jednotkám (066A) - /096A/   | 25                   |                       |             |   |
| 5.             | Pôžičky v rámci podielovej účasti okrem prepojeným účtovným jednotkám (066A) - /096A/                           | 26                   |                       |             |   |
| 6.             | Ostatné pôžičky (067A) - /096A/   | 27                   |                       |             |   |
| 7.             | Dlhové cenné papiere a ostatný dlhodobý finančný majetok (065A, 069A, 06XA) - /096A/                            | 28                   |                       |             |   |



| Označenie<br>a | STRANA AKTÍV<br>b   | Číslo<br>riadku<br>c | Bežné účtovné obdobie                |                      | Bezprostredne predchádzajúce<br>účtovné obdobie |
|----------------|---|----------------------|--------------------------------------|----------------------|---|
|                |   |                      | 1                                    | 2                    |   |
|                |   |                      | Brutto - časť 1<br>Korekcia - časť 2 | Netto                |   |
| 8.             | Pôžičky a ostatný dlhodobý finančný majetok so zostatkovou dobou splatnosti najviac jeden rok (066A, 067A, 069A, 06XA) - /096A/ | 29                   |                                      |                      |   |
| 9.             | Účty v bankách s dobou viazanosti dlhšou ako jeden rok (22XA)   | 30                   |                                      |                      |   |
| 10.            | Obstarávaný dlhodobý finančný majetok (043) - /096A/  | 31                   |                                      |                      |   |
| 11.            | Poskytnuté preddavky na dlhodobý finančný majetok (053) - /095A/  | 32                   |                                      |                      |   |
| <b>B.</b>      | <b>Obežný majetok r. 34 + r. 41 + r. 53 + r. 66 + r. 71</b>   | 33                   | <b>3 6 4 4 8 0 5</b>                 | <b>3 5 5 2 5 4 6</b> |   |
|                |   |                      | <b>9 2 2 5 9</b>                     |                      | <b>2 6 8 5 9 8 6</b>                            |
| <b>B.I.</b>    | <b>Zásoby súčet (r. 35 až r. 40)</b>  | 34                   | <b>2 8 3 0 8 6 9</b>                 | <b>2 7 8 9 9 3 5</b> |   |
|                |   |                      | <b>4 0 9 3 4</b>                     |                      | <b>2 0 4 6 7 7 8</b>                            |
| <b>B.I.1.</b>  | <b>Materiál (112, 119, 11X) - /191, 19X/</b>  | 35                   | <b>1 9 9 3</b>                       | <b>1 9 9 3</b>       |   |
|                |   |                      |                                      |                      | <b>4 3 7</b>                                    |
| 2.             | Nedokončená výroba a polotovary vlastnej výroby (121, 122, 12X) - /192, 193, 19X/   | 36                   |                                      |                      |   |
| 3.             | Výrobky (123) - /194/   | 37                   |                                      |                      |   |
| 4.             | Zvieratá (124) - /195/  | 38                   |                                      |                      |   |
| 5.             | Tovar (132, 133, 13X, 139) - /196, 19X/   | 39                   | <b>2 8 2 8 8 7 6</b>                 | <b>2 7 8 7 9 4 2</b> |   |
|                |   |                      | <b>4 0 9 3 4</b>                     |                      | <b>2 0 4 6 3 4 1</b>                            |
| 6.             | Poskytnuté preddavky na zásoby (314A) - /391A/  | 40                   |                                      |                      |   |
| <b>B.II.</b>   | <b>Dlhodobé pohľadávky súčet (r. 42 + r. 46 až r. 52)</b>   | 41                   | <b>1 5 7 1 3 8</b>                   | <b>1 4 5 4 4 2</b>   |   |
|                |   |                      | <b>1 1 6 9 6</b>                     |                      | <b>1 5 0 7 5 6</b>                              |
| <b>B.II.1.</b> | <b>Pohľadávky z obchodného styku súčet (r. 43 až r. 45)</b>   | 42                   | <b>9 5 9 1 3</b>                     | <b>8 4 2 1 7</b>     |   |
|                |   |                      | <b>1 1 6 9 6</b>                     |                      | <b>1 2 1 1 5 6</b>                              |



| Označenie a | STRANA AKTÍV<br>b   | Číslo riadku c | Bežné účtovné obdobie                |             | Bezprostredne predchádzajúce účtovné obdobie |   |
|-------------|---|----------------|--------------------------------------|-------------|--|---|
|             |   |                | 1                                    | 2           |  | 3 |
|             |   |                | Brutto - časť 1<br>Korekcia - časť 2 | Netto       |  |   |
| 1.a.        | Pohľadávky z obchodného styku voči prepojeným účtovným jednotkám (311A, 312A, 313A, 314A, 315A, 31XA) - /391A/  | 43             |                                      |             |  |   |
| 1.b.        | Pohľadávky z obchodného styku v rámci podielovej účasti okrem pohľadávok voči prepojeným účtovným jednotkám (311A, 312A, 313A, 314A, 315A, 31XA) - /391A/ | 44             |                                      |             |  |   |
| 1.c.        | Ostatné pohľadávky z obchodného styku (311A, 312A, 313A, 314A, 315A, 31XA) - /391A/   | 45             | 9 5 9 1 3<br>1 1 6 9 6               | 8 4 2 1 7   | 1 2 1 1 5 6                                  |   |
| 2.          | Čistá hodnota zákazky (316A)  | 46             |                                      |             |  |   |
| 3.          | Ostatné pohľadávky voči prepojeným účtovným jednotkám (351A) - /391A/   | 47             |                                      |             |  |   |
| 4.          | Ostatné pohľadávky v rámci podielovej účasti okrem pohľadávok voči prepojeným účtovným jednotkám (351A) - /391A/  | 48             |                                      |             |  |   |
| 5.          | Pohľadávky voči spoločníkom, členom a združeniu (354A, 355A, 358A, 35XA) - /391A/   | 49             |                                      |             |  |   |
| 6.          | Pohľadávky z derivátových operácií (373A, 376A)   | 50             |                                      |             |  |   |
| 7.          | Iné pohľadávky (335A, 336A, 33XA, 371A, 374A, 375A, 378A) - /391A/  | 51             |                                      |             |  |   |
| 8.          | Odložená daňová pohľadávka (481A)   | 52             | 6 1 2 2 5                            | 6 1 2 2 5   | 2 9 6 0 0                                    |   |
| B.III.      | Krátkodobé pohľadávky súčet (r. 54 + r. 58 až r. 65)  | 53             | 4 5 8 9 5 4<br>3 9 6 2 9             | 4 1 9 3 2 5 | 3 6 2 7 6 5                                  |   |
| B.III.1.    | Pohľadávky z obchodného styku súčet (r. 55 až r. 57)  | 54             | 4 4 6 6 4 4<br>3 9 6 2 9             | 4 0 7 0 1 5 | 3 3 4 6 2 7                                  |   |
| 1.a.        | Pohľadávky z obchodného styku voči prepojeným účtovným jednotkám (311A, 312A, 313A, 314A, 315A, 31XA) - /391A/  | 55             |                                      |             |  |   |
| 1.b.        | Pohľadávky z obchodného styku v rámci podielovej účasti okrem pohľadávok voči prepojeným účtovným jednotkám (311A, 312A, 313A, 314A, 315A, 31XA) - /391A/ | 56             |                                      |             |  |   |



| Označenie a  | STRANA AKTÍV<br>b  | Číslo riadku c | Bežné účtovné obdobie                |             | Bezprostredne predchádzajúce účtovné obdobie |   |
|--------------|--|----------------|--------------------------------------|-------------|--|---|
|              |  |                | 1                                    | 2           |  | 3 |
|              |  |                | Brutto - časť 1<br>Korekcia - časť 2 | Netto       |  |   |
| 1.c.         | Ostatné pohľadávky z obchodného styku (311A, 312A, 313A, 314A, 315A, 31XA) - /391A/  | 57             | 4 4 6 6 4 4<br>3 9 6 2 9             | 4 0 7 0 1 5 | 3 3 4 6 2 7                                  |   |
| 2.           | Čistá hodnota zákazky (316A)   | 58             |                                      |             |  |   |
| 3.           | Ostatné pohľadávky voči prepojeným účtovným jednotkám (351A) - /391A/  | 59             |                                      |             |  |   |
| 4.           | Ostatné pohľadávky v rámci podielovej účasti okrem pohľadávok voči prepojeným účtovným jednotkám (351A) - /391A/                                 | 60             |                                      |             |  |   |
| 5.           | Pohľadávky voči spoločníkom, členom a združeniu (354A, 355A, 358A, 35XA, 398A) - /391A/  | 61             |                                      |             |  |   |
| 6.           | Sociálne poistenie (336A) - /391A/   | 62             |                                      |             |  |   |
| 7.           | Daňové pohľadávky a dotácie (341, 342, 343, 345, 346, 347) - /391A/  | 63             | 9 3 5                                | 9 3 5       | 7 0 5 8                                      |   |
| 8.           | Pohľadávky z derivátových operácií (373A, 376A)  | 64             |                                      |             |  |   |
| 9.           | Iné pohľadávky (335A, 33XA, 371A, 374A, 375A, 378A) - /391A/   | 65             | 1 1 3 7 5                            | 1 1 3 7 5   | 2 1 0 8 0                                    |   |
| <b>B.IV.</b> | <b>Krátkodobý finančný majetok súčet (r. 67 až r. 70)</b>  | <b>66</b>      |                                      |             |  |   |
| B.IV.1.      | Krátkodobý finančný majetok v prepojených účtovných jednotkách (251A, 253A, 256A, 257A, 25XA) - /291A, 29XA/                                     | 67             |                                      |             |  |   |
| 2.           | Krátkodobý finančný majetok bez krátkodobého finančného majetku v prepojených účtovných jednotkách (251A, 253A, 256A, 257A, 25XA) - /291A, 29XA/ | 68             |                                      |             |  |   |
| 3.           | Vlastné akcie a vlastné obchodné podiely (252)   | 69             |                                      |             |  |   |
| 4.           | Obstarávaný krátkodobý finančný majetok (259, 314A) - /291A/   | 70             |                                      |             |  |   |



| Ozna-<br>čenie<br>a | STRANA AKTÍV<br>b                                     | Číslo<br>riadku<br>c | Bežné účtovné obdobie |             | Bezprostredne predchádzajúce |
|---------------------|---|----------------------|-----------------------|-------------|------------------------------|
|                     |   |                      | 1                     | 2           | účetné obdobie               |
|                     |   |                      |                       |             | 3                            |
|                     |   |                      | Brutto - časť 1       | Netto       |                              |
|                     |   |                      | Korekcia - časť 2     |             |                              |
| B.V.                | Finančné účty<br>r. 72 + r. 73                        | 71                   | 1 9 7 8 4 4           | 1 9 7 8 4 4 |                              |
|                     |   |                      |                       |             | 1 2 5 6 8 7                  |
| B.V.1.              | Peniaze<br>(211, 213, 21X)                            | 72                   | 5 3 8 2 5             | 5 3 8 2 5   |                              |
|                     |   |                      |                       |             | 3 8 2 8 7                    |
| 2.                  | Účty v bankách<br>(221A, 22X, +/- 261)                | 73                   | 1 4 4 0 1 9           | 1 4 4 0 1 9 |                              |
|                     |   |                      |                       |             | 8 7 4 0 0                    |
| C.                  | Časové rozlíšenie<br>súčet (r. 75 až r. 78)           | 74                   | 5 4 5 6 1             | 5 4 5 6 1   |                              |
|                     |   |                      |                       |             | 4 9 8 4 9                    |
| C.1.                | Náklady budúcich<br>období dlhodobé<br>(381A, 382A)   | 75                   |                       |             |                              |
|                     |   |                      |                       |             |                              |
| 2.                  | Náklady budúcich<br>období krátkodobé<br>(381A, 382A) | 76                   | 4 4 7 2 8             | 4 4 7 2 8   |                              |
|                     |   |                      |                       |             | 4 3 7 7 6                    |
| 3.                  | Príjmy budúcich<br>období dlhodobé<br>(385A)          | 77                   |                       |             |                              |
|                     |   |                      |                       |             |                              |
| 4.                  | Príjmy budúcich<br>období krátkodobé<br>(385A)        | 78                   | 9 8 3 3               | 9 8 3 3     |                              |
|                     |   |                      |                       |             | 6 0 7 3                      |

| Ozna-<br>čenie<br>a | STRANA PASÍV<br>b  | Číslo<br>riadku<br>c | Bežné účtovné obdobie | Bezprostredne predchádzajúce |
|---------------------|--|----------------------|-----------------------|------------------------------|
|                     |  |                      | 4                     | účetné obdobie               |
|                     |  |                      | 5                     |                              |
|                     | <b>SPOLU VLASTNÉ IMANIE A ZÁVÄZKY</b><br>r. 80 + r. 101 + r. 141                 | 79                   | 5 9 4 1 1 2 2         | 4 7 2 8 4 9 7                |
| A.                  | Vlastné imanie r. 81 + r. 85 + r. 86 + r. 87 +<br>r. 90 + r. 93 + r. 97 + r. 100 | 80                   | 1 4 9 2 7 8 3         | 1 1 6 1 4 9 2                |
| A.I.                | Základné imanie súčet (r. 82 až r. 84)   | 81                   | 5 4 6 4 0 0           | 5 4 6 4 0 0                  |
| A.I.1.              | Základné imanie (411 alebo +/- 491)  | 82                   | 5 4 6 4 0 0           | 5 4 6 4 0 0                  |
| 2.                  | Zmena základného imania +/- 419  | 83                   |                       |                              |
| 3.                  | Pohľadávky za upísané vlastné imanie<br>(-/353)                                  | 84                   |                       |                              |
| A.II.               | Emisné ážio (412)  | 85                   |                       |                              |
| A.III.              | Ostatné kapitálové fondy (413)   | 86                   |                       |                              |
| A.IV.               | Zákonné rezervné fondy r. 88 + r. 89   | 87                   | 4 8 4 9 1             | 3 7 9 6 9                    |
| A.IV.1.             | Zákonný rezervný fond a nedeliteľný fond<br>(417A, 418, 421A, 422)               | 88                   | 4 8 4 9 1             | 3 7 9 6 9                    |
| 2.                  | Rezervný fond na vlastné akcie a vlastné<br>podieľy (417A, 421A)                 | 89                   |                       |                              |



| Označenie a    | STRANA PASÍV<br>b  | Číslo riadku c | Bežné účtovné obdobie<br>4 | Bezprostredne predchádzajúce účtovné obdobie<br>5 |
|----------------|--|----------------|----------------------------|---|
| <b>A.V.</b>    | <b>Ostatné fondy zo zisku r. 91 + r. 92</b>  | <b>90</b>      |                            |   |
| A.V.1.         | Štatutárne fondy (423, 42X)  | 91             |                            |   |
| 2.             | Ostatné fondy (427, 42X)   | 92             |                            |   |
| <b>A.VI.</b>   | <b>Oceňovacie rozdiely z precenenia súčet (r. 94 až r. 96)</b>   | <b>93</b>      |                            |   |
| A.VI.1.        | Oceňovacie rozdiely z precenenia majetku a záväzkov (+/- 414)  | 94             |                            |   |
| 2.             | Oceňovacie rozdiely z kapitálových účastín (+/- 415)   | 95             |                            |   |
| 3.             | Oceňovacie rozdiely z precenenia pri zlúčení, splnutí a rozdelení (+/- 416)  | 96             |                            |   |
| <b>A.VII.</b>  | <b>Výsledok hospodárenia minulých rokov r. 98 + r. 99</b>  | <b>97</b>      | <b>5 6 6 6 0 2</b>         | <b>3 6 6 6 8 7</b>                                |
| A.VII.1.       | Nerozdelený zisk minulých rokov (428)  | 98             | 5 6 6 6 0 2                | 3 6 6 6 8 7                                       |
| 2.             | Neuhradená strata minulých rokov (-/429)   | 99             |                            |   |
| <b>A.VIII.</b> | <b>Výsledok hospodárenia za účtovné obdobie po zdanení +/- r. 01 - (r. 81 + r. 85 + r. 86 + r. 87 + r. 90 + r. 93 + r. 97 + r. 101 + r. 141)</b> | <b>100</b>     | <b>3 3 1 2 9 0</b>         | <b>2 1 0 4 3 6</b>                                |
| <b>B.</b>      | <b>Závazky r. 102 + r. 118 + r. 121 + r. 122 + r. 136 + r. 139 + r. 140</b>  | <b>101</b>     | <b>4 4 4 8 2 1 8</b>       | <b>3 5 3 1 8 7 9</b>                              |
| <b>B.I.</b>    | <b>Dlhodobé záväzky súčet (r. 103 + r. 107 až r. 117)</b>  | <b>102</b>     | <b>7 2 7 2 3</b>           | <b>6 0 9 4 7</b>                                  |
| <b>B.I.1.</b>  | <b>Dlhodobé záväzky z obchodného styku súčet (r. 104 až r. 106)</b>  | <b>103</b>     |                            |   |
| 1.a.           | Závazky z obchodného styku voči prepojeným účtovným jednotkám (321A, 475A, 476A)   | 104            |                            |   |
| 1.b.           | Závazky z obchodného styku v rámci podielovej účasti okrem záväzkov voči prepojeným účtovným jednotkám (321A, 475A, 476A)                        | 105            |                            |   |
| 1.c.           | Ostatné záväzky z obchodného styku (321A, 475A, 476A)  | 106            |                            |   |
| 2.             | Čistá hodnota zákazky (316A)   | 107            |                            |   |
| 3.             | Ostatné záväzky voči prepojeným účtovným jednotkám (471A, 47XA)  | 108            |                            |   |
| 4.             | Ostatné záväzky v rámci podielovej účasti okrem záväzkov voči prepojeným účtovným jednotkám (471A, 47XA)   | 109            |                            |   |
| 5.             | Ostatné dlhodobé záväzky (479A, 47XA)  | 110            | 6 2 4 2 7                  | 5 0 3 9 7   |
| 6.             | Dlhodobé prijaté preddavky (475A)  | 111            |                            |   |
| 7.             | Dlhodobé zmenky na úhradu (478A)   | 112            |                            |   |
| 8.             | Vydané dlhopisy (473A/-255A)   | 113            |                            |   |
| 9.             | Závazky zo sociálneho fondu (472)  | 114            | 1 0 2 9 6                  | 1 0 5 5 0   |
| 10.            | Iné dlhodobé záväzky (336A, 372A, 474A, 47XA)  | 115            |                            |   |
| 11.            | Dlhodobé záväzky z derivátových operácií (373A, 377A)  | 116            |                            |   |
| 12.            | Odložený daňový záväzok (481A)   | 117            |                            |   |



| Označenie<br>a | STRANA PASÍV<br>b   | Číslo<br>riadku<br>c | Bežné účtovné obdobie<br>4 | Bezprostredne predchádzajúce účtovné<br>obdobie<br>5 |
|----------------|---|----------------------|----------------------------|--|
| <b>B.II.</b>   | <b>Dlhodobé rezervy r. 119 + r. 120</b>   | <b>118</b>           |                            |  |
| B.II.1.        | Zákonné rezervy (451A)  | 119                  |                            |  |
| 2.             | Ostatné rezervy (459A, 45XA)  | 120                  |                            |  |
| <b>B.III.</b>  | <b>Dlhodobé bankové úvery (461A, 46XA)</b>  | <b>121</b>           | <b>2 5 0 0 0 0</b>         | <b>1 6 2 5 0 0</b>                                   |
| <b>B.IV.</b>   | <b>Krátkodobé záväzky<br/>súčet (r. 123 + r. 127 až r. 135)</b>   | <b>122</b>           | <b>2 4 4 3 3 8 7</b>       | <b>2 0 5 8 7 0 0</b>                                 |
| <b>B.IV.1.</b> | <b>Záväzky z obchodného styku<br/>súčet (r. 124 až r. 126)</b>  | <b>123</b>           | <b>1 6 3 5 7 2 9</b>       | <b>1 2 6 4 9 7 6</b>                                 |
| 1.a.           | Záväzky z obchodného styku voči prepojeným účtovným jednotkám (321A, 322A, 324A, 325A, 326A, 32XA, 475A, 476A, 478A, 47XA)  | 124                  | 1 0 2 2 9 2 9              | 8 9 4 4 6 1  |
| 1.b.           | Záväzky z obchodného styku v rámci podielovej účasti okrem záväzkov voči prepojeným účtovným jednotkám (321A, 322A, 324A, 325A, 326A, 32XA, 475A, 476A, 478A, 47XA) | 125                  |                            |  |
| 1.c.           | Ostatné záväzky z obchodného styku (321A, 322A, 324A, 325A, 326A, 32XA, 475A, 476A, 478A, 47XA)   | 126                  | 6 1 2 8 0 0                | 3 7 0 5 1 5  |
| 2.             | Čistá hodnota zákazky (316A)  | 127                  |                            |  |
| 3.             | Ostatné záväzky voči prepojeným účtovným jednotkám (361A, 36XA, 471A, 47XA)   | 128                  | 1 7 6 0 0 0                | 1 7 6 0 0 0  |
| 4.             | Ostatné záväzky v rámci podielovej účasti okrem záväzkov voči prepojeným účtovným jednotkám (361A, 36XA, 471A, 47XA)  | 129                  |                            |  |
| 5.             | Záväzky voči spoločníkom a združeniu (364, 365, 366, 367, 368, 398A, 478A, 479A)  | 130                  | 4 4 0 0 0                  | 4 4 0 0 0  |
| 6.             | Záväzky voči zamestnancom (331, 333, 33X, 479A)   | 131                  | 1 6 0 2 2 6                | 1 2 8 9 1 7  |
| 7.             | Záväzky zo sociálneho poistenia (336A)  | 132                  | 9 8 1 1 0                  | 8 1 2 6 7  |
| 8.             | Daňové záväzky a dotácie (341, 342, 343, 345, 346, 347, 34X)  | 133                  | 1 8 6 0 8 5                | 1 3 7 3 6 9  |
| 9.             | Záväzky z derivátových operácií (373A, 377A)  | 134                  |                            |  |
| 10.            | Iné záväzky (372A, 379A, 474A, 475A, 479A, 47XA)  | 135                  | 1 4 3 2 3 7                | 2 2 6 1 7 1  |
| <b>B.V.</b>    | <b>Krátkodobé rezervy r. 137 + r. 138</b>   | <b>136</b>           | <b>1 5 0 8 8 5</b>         | <b>1 2 6 7 6 7</b>                                   |
| B.V.1.         | Zákonné rezervy (323A, 451A)  | 137                  | 1 2 3 6 8 0                | 9 0 0 5 3  |
| 2.             | Ostatné rezervy (323A, 32X, 459A, 45XA)   | 138                  | 2 7 2 0 5                  | 3 6 7 1 4  |
| <b>B.VI.</b>   | <b>Bežné bankové úvery<br/>(221A, 231, 232, 23X, 461A, 46XA)</b>  | <b>139</b>           | <b>1 5 3 1 2 2 3</b>       | <b>1 1 2 2 9 6 5</b>                                 |
| <b>B.VII.</b>  | <b>Krátkodobé finančné výpomoci<br/>(241, 249, 24X, 473A, /-255A)</b>   | <b>140</b>           |                            |  |
| <b>C.</b>      | <b>Časové rozlíšenie<br/>súčet (r. 142 až r. 145)</b>   | <b>141</b>           | <b>1 2 1</b>               | <b>3 5 1 2 6</b>                                     |
| C.1.           | Výdavky budúcich období dlhodobé (383A)   | 142                  |                            |  |
| 2.             | Výdavky budúcich období krátkodobé (383A)   | 143                  | 1 2 1                      | 3 5 1 2 6  |
| 3.             | Výnosy budúcich období dlhodobé (384A)  | 144                  |                            |  |
| 4.             | Výnosy budúcich období krátkodobé (384A)  | 145                  |                            |  |



| Označenie<br>a | Text<br>b  | Číslo<br>riadku<br>c | Skutočnosť                 |  |
|----------------|--|----------------------|----------------------------|--|
|                |  |                      | bežné účtovné obdobie<br>1 | bezprostredne predchádzajúce účtovné<br>obdobie<br>2 |
| *              | Čistý obrat (časť účt. tr. 6 podľa zákona)   | 01                   | 1 6 9 7 7 3 6 5            | 1 3 4 8 1 6 7 4                                      |
| **             | Výnosy z hospodárskej činnosti spolu<br>súčet (r. 03 až r. 09)   | 02                   | 1 7 0 2 3 1 7 8            | 1 3 5 1 8 3 2 1                                      |
| I.             | Tržby z predaja tovaru (604, 607)  | 03                   | 1 6 9 1 4 2 1 3            | 1 3 4 1 7 8 0 4                                      |
| II.            | Tržby z predaja vlastných výrobkov (601)   | 04                   |                            |  |
| III.           | Tržby z predaja služieb (602, 606)   | 05                   | 6 3 1 5 2                  | 6 3 8 7 0  |
| IV.            | Zmeny stavu vnútroorganizačných zásob<br>(+/-) (účtová skupina 61)   | 06                   |                            |  |
| V.             | Aktivácia (účtová skupina 62)  | 07                   |                            |  |
| VI.            | Tržby z predaja dlhodobého nehmotného<br>majetku, dlhodobého hmotného majetku a<br>materiálu (641, 642)                  | 08                   | 2 1 6 8                    | 4 1 0 0  |
| VII.           | Ostatné výnosy z hospodárskej činnosti<br>(644, 645, 646, 648, 655, 657)   | 09                   | 4 3 6 4 5                  | 3 2 5 4 7  |
| **             | Náklady na hospodársku činnosť spolu<br>r. 11 + r. 12 + r. 13 + r. 14 + r. 15 + r. 20 +<br>r. 21 + r. 24 + r. 25 + r. 26 | 10                   | 1 6 4 0 8 1 1 2            | 1 2 9 7 3 3 0 6                                      |
| A.             | Náklady vynaložené na obstaranie<br>predaného tovaru (504, 507)  | 11                   | 9 1 9 1 0 1 8              | 7 3 8 3 2 5 8  |
| B.             | Spotreba materiálu, energie a ostatných<br>neskladovateľných dodávok (501, 502, 503)                                     | 12                   | 4 9 1 7 0 2                | 2 9 3 7 7 6  |
| C.             | Opravné položky k zásobám (+/-) (505)  | 13                   | 3 7 4 0 9                  | - 2 7 2 8  |
| D.             | Služby (účtová skupina 51)   | 14                   | 2 8 4 6 8 3 4              | 2 3 6 7 5 7 2  |
| E.             | Osobné náklady (r. 16 až r. 19)  | 15                   | 3 2 2 7 8 0 8              | 2 4 1 4 5 5 7  |
| E.1.           | Mzdové náklady (521, 522)  | 16                   | 2 3 2 7 9 2 2              | 1 7 3 5 9 4 9  |
| 2.             | Odmeny členom orgánov spoločnosti a<br>družstva (523)  | 17                   |                            |  |
| 3.             | Náklady na sociálne poistenie<br>(524, 525, 526)   | 18                   | 7 8 4 4 0 5                | 5 9 6 2 6 1  |
| 4.             | Sociálne náklady (527, 528)  | 19                   | 1 1 5 4 8 1                | 8 2 3 4 7  |
| F.             | Dane a poplatky (účtová skupina 53)  | 20                   | 8 4 5 5                    | 8 1 1 6  |
| G.             | Odpisy a opravné položky k dlhodobému<br>nehmotnému majetku a dlhodobému<br>hmotnému majetku (r. 22 + r. 23)             | 21                   | 4 4 1 0 5 6                | 3 4 6 1 2 5  |
| G.1.           | Odpisy dlhodobého nehmotného majetku<br>a dlhodobého hmotného majetku (551)  | 22                   | 4 4 1 0 5 6                | 3 4 6 1 2 5  |
| 2.             | Opravné položky k dlhodobému<br>nehmotnému majetku a dlhodobému<br>hmotnému majetku (+/-) (553)                          | 23                   |                            |  |
| H.             | Zostatková cena predaného dlhodobého<br>majetku a predaného materiálu (541, 542)   | 24                   | 8 4 9 3 2                  |  |
| I.             | Opravné položky k pohľadávkam (+/-)<br>(547)   | 25                   | 5 1 8 1                    | 6 3 4 6  |
| J.             | Ostatné náklady na hospodársku činnosť<br>(543, 544, 545, 546, 548, 549, 555, 557)                                       | 26                   | 7 3 7 1 7                  | 1 5 6 2 8 4  |
| ***            | Výsledok hospodárenia z hospodárskej<br>činnosti (+/-) (r. 02 - r. 10)   | 27                   | 6 1 5 0 6 6                | 5 4 5 0 1 5  |



| Ozna-<br>čenie<br>a | Text<br>b   | Číslo<br>riadku<br>c | Skutočnosť            |   |
|---------------------|---|----------------------|-----------------------|---|
|                     |   |                      | bežné účtovné obdobie | bezprostredne predchádzajúce účtovné<br>obdobie |
|                     |   |                      | 1                     | 2   |
| *                   | Pridaná hodnota (r. 03 + r. 04 + r. 05 +<br>r. 06 + r. 07) - (r. 11 + r. 12 + r. 13 + r. 14)                            | 28                   | 4 4 1 0 4 0 2         | 3 4 3 9 7 9 6                                   |
| **                  | Výnosy z finančnej činnosti spolu r. 30<br>+ r. 31 + r. 35 + r. 39 + r. 42 + r. 43 + r. 44                              | 29                   | 2 4 0                 | 1 0 9   |
| VIII.               | Tržby z predaja cenných papierov a<br>podielov (661)  | 30                   |                       |   |
| IX.                 | Výnosy z dlhodobého finančného majetku<br>súčet (r. 32 až r. 34)  | 31                   |                       |   |
| IX.1.               | Výnosy z cenných papierov a podielov<br>od prepojených účtovných jednotiek (665A)                                       | 32                   |                       |   |
| 2.                  | Výnosy z cenných papierov a podielov<br>v podielovej účasti okrem výnosov<br>prepojených účtovných jednotiek (665A)     | 33                   |                       |   |
| 3.                  | Ostatné výnosy z cenných papierov a<br>podielov (665A)  | 34                   |                       |   |
| X.                  | Výnosy z krátkodobého finančného majetku<br>súčet (r. 36 až r. 38)  | 35                   |                       |   |
| X.1.                | Výnosy z krátkodobého finančného majetku<br>od prepojených účtovných jednotiek (666A)                                   | 36                   |                       |   |
| 2.                  | Výnosy z krátkodobého finančného majetku<br>v podielovej účasti okrem výnosov<br>prepojených účtovných jednotiek (666A) | 37                   |                       |   |
| 3.                  | Ostatné výnosy z krátkodobého finančného<br>majetku (666A)  | 38                   |                       |   |
| XI.                 | Výnosové úroky (r. 40 + r. 41)  | 39                   | 4                     | 3   |
| XI.1.               | Výnosové úroky od prepojených<br>účtovných jednotiek (662A)   | 40                   |                       |   |
| 2.                  | Ostatné výnosové úroky (662A)   | 41                   | 4                     | 3   |
| XII.                | Kurzové zisky (663)   | 42                   | 2 3 6                 | 1 0 6   |
| XIII.               | Výnosy z precenenia cenných papierov a<br>výnosy z derivátových operácií (664, 667)                                     | 43                   |                       |   |
| XIV.                | Ostatné výnosy z finančnej činnosti (668)   | 44                   |                       |   |
| **                  | Náklady na finančnú činnosť spolu r. 46<br>+ r. 47 + r. 48 + r. 49 + r. 52 + r. 53 + r. 54                              | 45                   | 1 5 8 6 3 7           | 1 3 3 0 7 6                                     |
| K.                  | Predané cenné papiere a podiely (561)   | 46                   |                       |   |
| L.                  | Náklady na krátkodobý finančný majetok<br>(566)   | 47                   |                       |   |
| M.                  | Opravné položky k finančnému majetku<br>(+/-) (565)   | 48                   |                       |   |
| N.                  | Nákladové úroky (r. 50 + r. 51)   | 49                   | 4 8 5 0 2             | 4 8 2 3 2                                       |
| N.1.                | Nákladové úroky pre prepojené účtovné<br>jednotky (562A)  | 50                   | 6 6 0 0               | 6 6 0 0   |
| 2.                  | Ostatné nákladové úroky (562A)  | 51                   | 4 1 9 0 2             | 4 1 6 3 2                                       |
| O.                  | Kurzové straty (563)  | 52                   | 7 1 9 9               | 4 3 7 4   |
| P.                  | Náklady na precenenie cenných papierov a<br>náklady na derivátové operácie (564, 567)                                   | 53                   |                       |   |
| Q.                  | Ostatné náklady na finančnú činnosť<br>(568, 569)   | 54                   | 1 0 2 9 3 6           | 8 0 4 7 0                                       |



| Ozna-<br>čenie<br>a | Text<br>b   | Číslo<br>riadku<br>c | Skutočnosť                 |  |
|---------------------|---|----------------------|----------------------------|--|
|                     |   |                      | bežné účtovné obdobie<br>1 | bezprostredne predchádzajúce účtovné<br>obdobie<br>2             |
|                     |   |                      | ***                        | Výsledok hospodárenia z finančnej činnosti (+/-) (r. 29 - r. 45) |
| ****                | Výsledok hospodárenia za účtovné obdobie pred zdanením (+/-) (r. 27 + r. 55)      | 56                   | 4 5 6 6 6 9                | 4 1 2 0 4 8  |
| R.                  | Daň z príjmov (r. 58 + r. 59)   | 57                   | 1 2 5 3 7 9                | 2 0 1 6 1 2  |
| R.1.                | Daň z príjmov splatná (591, 595)  | 58                   | 1 5 7 0 0 4                | 1 5 4 5 5 4  |
| 2.                  | Daň z príjmov odložená (+/-) (592)  | 59                   | - 3 1 6 2 5                | 4 7 0 5 8  |
| S.                  | Prevod podielov na výsledku hospodárenia spoločníkom (+/- 596)                    | 60                   |                            |  |
| ****                | Výsledok hospodárenia za účtovné obdobie po zdanení (+/-) (r. 56 - r. 57 - r. 60) | 61                   | 3 3 1 2 9 0                | 2 1 0 4 3 6  |

**Čl. I Všeobecné informácie****I.1 Obchodné meno účtovnej jednotky:**

PLAČEK PREMIUM, s.r.o.

**Sídlo účtovnej jednotky:**

Moyzesova 6, 811 05 Bratislava

**Opis hospodárskej činnosti účtovnej jednotky:**

Spoločnosť bola založená spoločenskou zmluvou 3.10.1995

Zapísaná do OR bola 6.10.1995

| Činnosti podľa výpisu z OR   | Vykonávané od |
|--|---------------|
| kúpa tovaru na účely jeho predaja konenému spotrebiteľovi MO   | 6.10.1995     |
| kúpa tovaru na účely jeho predaja iným prevádzkov.živností VO  | 6.10.1995     |
| sprostredkovateľská činnosť  | 6.10.1995     |
| reklamná činnosť   | 6.10.1995     |
| sprostredkovanie nákupu, predaja a prenájmu nehnuteľností  | 6.10.1995     |
| predaj na priamu konzumáciu nealkohol. a priemyselne vyrábaných mliečnych nápojov, kokteíl, piva, vína a destilátov  | 13.6.2008     |
| predaj na priamu konzumáciu zmrzliny, ak sa na jej prípravu použijú priemyselne vyrábané koncentráty a mrazené krémy | 13.6.2008     |
| prenájom motorových vozidiel   | 13.6.2008     |

**I.2 Účtovná jednotka, v ktorej je účtovná jednotka neobmedzene ručiacim spoločníkom**

Účtovná jednotka nie je neobmedzene ručiacim spoločníkom v iných účtovných jednotkách.

**I.3 Dátum schválenia účtovnej závierky za bezprostredne predchádzajúce účtovné obdobie:**

Účtovná závierka spoločnosti k 30.6.2016, za predchádzajúce účtovné obdobie, bola schválená dňa 12.12.2016.

**I.4 Právny dôvod na zostavenie účtovnej závierky:** Riadna  Mimoriadna

Za obdobie : 07/2016 – 06/2017

**I.5 Informácie o skupine účtovných jednotiek, ak je účtovná jednotka jej súčasťou:****I.5 a)** Obchodné meno a sídlo účtovnej jednotky, ktorá zostavuje konsolidovanú účtovnú závierku za najväčšiu skupinu, ktorej súčasťou je účtovná jednotka ako dcérska účtovná jednotka:Plaček Holding, SE, Revoluční 1381, Poděbrady, 290 01 Česká republika**I.5 b)** Obchodné meno a sídlo účtovnej jednotky, ktorá zostavuje konsolidovanú účtovnú závierku za najmenšiu skupinu, ktorej súčasťou je účtovná jednotka ako dcérska účtovná jednotka, a ktorá je tiež začlenená do skupiny účtovných jednotiek uvedených v písmene a):

- I.5 c)** Sídlo konsolidujúcej účtovnej jednotky, v ktorej je možné získať kópie konsolidovaných účtovných závierok uvedených v písmenách a) a b):

Plaček Holding, SE, Revoluční 1381, Poděbrady, 290 01 Česká republika

- I.5 d)** Oslobodenie materskej účtovnej jednotky od povinnosti zostavenia konsolidovanej účtovnej závierky a konsolidovanej výročnej správy

N/A

**I.6 Informácie o počte zamestnancov:**

| Názov položky   | Bežné účtovné obdobie | Bezprostredne predchádzajúce účtovné obdobie |
|---|-----------------------|--|
| Priemerný prepočítaný počet zamestnancov počas účtovného obdobia  | 221                   | 180  |
| Počet zamestnancov ku dňu, ku ktorému sa zostavuje účtovná závierka vrátane vedúcich zamestnancov                         | 255                   | 211  |
| Počet vedúcich zamestnancov (členovia štatutárneho orgánu ÚJ a vedúci zamestnanci v priamej pôsobnosti ŠO alebo člena ŠO) | 3                     | 3  |

**Čl. II Informácie o prijatých postupoch**

**II. 1 Účtovná jednotka bude nepretržite pokračovať vo svojej činnosti:**

áno  nie

**II. 2 Zmeny účtovných zásad a metód:**

Účtovné metódy a zásady boli aplikované v rámci platného ZoÚ, s osobitosťami: N/A

**II. 3 Informácie o charaktere a účele transakcií, ktoré sa neuvádzajú v súvahe N/A**

| Opis transakcie | Finančný vplyv transakcie na účtovnú jednotku | Riziká / Prínosy transakcie |
|-----------------|---|-----------------------------|
|                 |   |                             |
|                 |   |                             |
|                 |   |                             |
|                 |   |                             |

**II. 4 a) Spôsob oceňovania jednotlivých zložiek majetku a záväzkov:**

| Druh majetku / záväzkov                           | Spôsob ocenenia   | Náklady spojené s obstaraním |
|---|-------------------|------------------------------|
| DNM obstaraný kúpou                               | N/A               |                              |
| DNM obstaraný vlastnou činnosťou                  | N/A               |                              |
| DNM obstaraný iným spôsobom                       | N/A               |                              |
| DHM obstaraný kúpou                               | obstarávacia cena |                              |
| DHM obstaraný vlastnou činnosťou                  | N/A               |                              |
| DHM obstaraný iným spôsobom                       | N/A               |                              |
| Dlhodobý finančný majetok                         | N/A               |                              |
| Zásoby obstarané kúpou                            | obstarávacia cena |                              |
| Zásoby vytvorené vlastnou činnosťou               | N/A               |                              |
| Zásoby obstarané iným spôsobom                    | N/A               |                              |
| Zákazková výroba                                  | N/A               |                              |
| Zákazková výstav. nehnuteľnosti určenej na predaj | N/A               |                              |
| Pohľadávky  | menovitá hodnota  |                              |
| Krátkodobý finančný majetok                       | menovitá hodnota  |                              |
| Časové rozlíšenie na strane aktív súvahy          | menovitá hodnota  |                              |
| Záväzky   | menovitá hodnota  |                              |
| Časové rozlíšenie na strane pasív súvahy          | menovitá hodnota  |                              |
| Deriváty  | N/A               |                              |
| Majetok a záväzky zabezpečené derivátmi           | N/A               |                              |
| Prenajatý majetok                                 | N/A               |                              |
| Majetok obstaraný zmluvou o kúpe prenajatej veci  | N/A               |                              |
| Majetok obstaraný v privatizácii                  | N/A               |                              |
| Splatná a odložená daň z príjmov                  | menovitá hodnota  |                              |

**II. 4 b) Odhad zníženia hodnoty majetku a tvorba OP k dlhodobému majetku** N/A**II. 4 c) Ocenenie záväzkov a stanovenie odhadu ocenenia rezerv**

Rezervy sa tvoria na základe opatrnosti na riziká a straty. Spôsob tvorby a použitia rezerv sa uvádza vo vnútornom predpise účtovnej jednotky.

**II. 4 d) Ocenenie finančných nástrojov alebo majetku, ktorý nie je finančným nástrojom pri oceňovaní reálnou hodnotou** N/A**II. 4 e) Ocenenie finančných nástrojov pri oceňovaní obstarávacou cenou alebo vlastnými nákladmi**

N/A

#### II. 4 f) Spôsob zostavenia odpisového plánu dlhodobého majetku

Spôsob zostavenia účtovného odpisového plánu pre dlhodobý hmotný majetok a dlhodobý nehmotný majetok, doba odpisovania a použité sadzby a odpisové metódy pri stanovení účtovných odpisov:

| Druh majetku                                 | Doba odpisovania | Sadzba odpisov | Odpisová metóda |
|--|------------------|----------------|-----------------|
| Budovy a stavby                              | 20               | 5%             | lineárna        |
| Technické zhodnotenie prenajatých priestorov | podľa doby nájmu | rôzna          | časová          |
| Výpočtová technika                           | 4                | 25%            | lineárna        |
| Kancelársky nábytok                          | 6                | 16,67%         | lineárna        |
| Automobil                                    | 4                | 25%            | lineárna        |

- Odpisový plán účtovných odpisov **dlhodobého nehmotného majetku** vychádzal z odpisového plánu zostaveného účtovnou jednotkou, ktorý vychádzal z predpokladanej doby použiteľnosti dlhodobého nehmotného majetku alebo iných objektívnych predpokladov. N/A
- Odpisový plán účtovných odpisov **dlhodobého hmotného majetku** podnikateľ zostavil interným predpisom, v ktorom vychádzal z predpokladaného opotrebenia zaradovaného majetku zodpovedajúceho bežným podmienkam jeho používania. Odpisové sadzby pre účtovné a daňové odpisy podnikateľa sa **nerovnjú**.

#### II. 4 g) Dotácie poskytnuté na obstaranie majetku: N/A

| Majetok | Ocenenie | Výška dotácie |
|---------|----------|---------------|
|         |          |               |
|         |          |               |
|         |          |               |

#### II. 5 Oprava významných a nevýznamných chýb minulých účtovných období vykonaných v bežnom účtovnom období: N/A

| Druh opravy   | Suma | Popis chyby a vplyvu opravy |
|---|------|-----------------------------|
| Oprava <b>významných</b> chýb minulých účtovných období   |      |                             |
| Oprava <b>nevýznamných</b> chýb minulých účtovných období |      |                             |

Čl. III Informácie, ktoré vysvetľujú a dopĺňajú položky súvahy

III.1 a) Prehľad o pohybe jednotlivých zložiek dlhodobého nehmotného majetku (DNM)

Tabuľka č. 1

| DNM  | Bežné účtovné obdobie       |         |                  |          |             |                 |                          |       |
|--|-----------------------------|---------|------------------|----------|-------------|-----------------|--------------------------|-------|
|  | Aktivované náklady na vývoj | Softvér | Oceniteľné práva | Goodwill | Ostatný DNM | Obstarávaný DNM | Poskyt. preddavky na DNM | Spolu |
| <b>Prvotné ocenenie</b>  |                             |         |                  |          |             |                 |                          |       |
| Stav na začiatku ÚO  |                             |         |                  |          |             |                 |                          |       |
| Prírastky  |                             |         |                  |          |             |                 |                          |       |
| Úbytky   |                             |         |                  |          |             |                 |                          |       |
| Presuny  |                             |         |                  |          |             |                 |                          |       |
| Stav na konci ÚO   |                             |         |                  |          |             |                 |                          |       |
| <b>Prírastky, úbytky a presuny</b>   |                             |         |                  |          |             |                 |                          |       |
| Stav na začiatku ÚO  |                             |         |                  |          |             |                 |                          |       |
| Prírastky  |                             |         |                  |          |             |                 |                          |       |
| Úbytky   |                             |         |                  |          |             |                 |                          |       |
| Presuny  |                             |         |                  |          |             |                 |                          |       |
| Stav na konci ÚO   |                             |         |                  |          |             |                 |                          |       |
| <b>Úroky z aktivovaných ako súčasť ocenenia</b>  |                             |         |                  |          |             |                 |                          |       |
| Stav na začiatku ÚO  |                             |         |                  |          |             |                 |                          |       |
| Prírastky  |                             |         |                  |          |             |                 |                          |       |
| Úbytky   |                             |         |                  |          |             |                 |                          |       |
| Presuny  |                             |         |                  |          |             |                 |                          |       |
| Stav na konci ÚO   |                             |         |                  |          |             |                 |                          |       |
| <b>Úroky z aktivovaných ako súčasť ocenenia (obstarávacia cena, vlastné náklady) počas účtovného obdobia</b> |                             |         |                  |          |             |                 |                          |       |
| Stav na začiatku ÚO  |                             |         |                  |          |             |                 |                          |       |
| Stav na konci ÚO   |                             |         |                  |          |             |                 |                          |       |

Ďalšie dôležité informácie o prírastkoch, úbytkoch a presunoch dlhodobého nehmotného majetku alebo úrokoch aktivovaných ako súčasť ocenenia (obstarávacia cena, vlastné náklady) počas účtovného obdobia:

Tabuľka č. 2

| DNM                       | Bezprostredne predchádzajúce účtovné obdobie |         |                  |          |             |                 |                          |       |
|---------------------------|--|---------|------------------|----------|-------------|-----------------|--------------------------|-------|
|                           | Aktivované náklady na vývoj                  | Softvér | Oceniteľné práva | Goodwill | Ostatný DNM | Obstarávaný DNM | Poskyt. preddavky na DNM | Spolu |
| <b>Prvotné ocenenie</b>   |  |         |                  |          |             |                 |                          |       |
| Stav na začiatku ÚO       |  |         |                  |          |             |                 |                          |       |
| Prírastky                 |  |         |                  |          |             |                 |                          |       |
| Úbytky                    |  |         |                  |          |             |                 |                          |       |
| Presuny                   |  |         |                  |          |             |                 |                          |       |
| Stav na konci ÚO          |  |         |                  |          |             |                 |                          |       |
| <b>Prírastky</b>          |  |         |                  |          |             |                 |                          |       |
| Stav na začiatku ÚO       |  |         |                  |          |             |                 |                          |       |
| Prírastky                 |  |         |                  |          |             |                 |                          |       |
| Úbytky                    |  |         |                  |          |             |                 |                          |       |
| Presuny                   |  |         |                  |          |             |                 |                          |       |
| Stav na konci ÚO          |  |         |                  |          |             |                 |                          |       |
| <b>Úbytky</b>             |  |         |                  |          |             |                 |                          |       |
| Stav na začiatku ÚO       |  |         |                  |          |             |                 |                          |       |
| Prírastky                 |  |         |                  |          |             |                 |                          |       |
| Úbytky                    |  |         |                  |          |             |                 |                          |       |
| Presuny                   |  |         |                  |          |             |                 |                          |       |
| Stav na konci ÚO          |  |         |                  |          |             |                 |                          |       |
| <b>Presuny</b>            |  |         |                  |          |             |                 |                          |       |
| Stav na začiatku ÚO       |  |         |                  |          |             |                 |                          |       |
| Prírastky                 |  |         |                  |          |             |                 |                          |       |
| Úbytky                    |  |         |                  |          |             |                 |                          |       |
| Presuny                   |  |         |                  |          |             |                 |                          |       |
| Stav na konci ÚO          |  |         |                  |          |             |                 |                          |       |
| <b>Prírastky a úbytky</b> |  |         |                  |          |             |                 |                          |       |
| Stav na začiatku ÚO       |  |         |                  |          |             |                 |                          |       |
| Prírastky                 |  |         |                  |          |             |                 |                          |       |
| Úbytky                    |  |         |                  |          |             |                 |                          |       |
| Presuny                   |  |         |                  |          |             |                 |                          |       |
| Stav na konci ÚO          |  |         |                  |          |             |                 |                          |       |

Ďalšie dôležité informácie o prírastkoch, úbytkoch a presunoch dlhodobého nehmotného majetku alebo úrokoch aktivovaných ako súčasť ocenenia (obstarávacia cena, vlastné náklady) počas účtovného obdobia:

**III.1 b) Prehľad o dlhodobom nehmotnom majetku, pri ktorom vlastnícke práva nadobudol veriteľ zmluvou o zabezpečovacom prevode práva, alebo ktorý užíva účtovná jednotka na základe zmluvy o výpožičke N/A**

| Majetok | Hodnota |    |
|---------|---------|----|
|         | BO      | PO |
|         |         |    |
|         |         |    |
|         |         |    |
|         |         |    |

**III.1 c) Informácie o DNM s obmedzeným právom nakladania a na ktorý je zriadené záložné právo**

| Dlhodobý nehmotný majetok                                   | Hodnota za bežné účtovné obdobie |
|---|----------------------------------|
| DNM, na ktorý je zriadené záložné právo                     | N/A                              |
| DNM, pri ktorom má účt. jednotka obmedzené právo nakladania | N/A                              |

**III.1 a) Prehľad o pohybe jednotlivých zložiek dlhodobého hmotného majetku (DHM)**

Tabuľka č. 1

| DHM                       | Bežné účtovné obdobie |              |                          |                                       |                                 |                 |                 |                         |              |
|---------------------------|-----------------------|--------------|--------------------------|---------------------------------------|---------------------------------|-----------------|-----------------|-------------------------|--------------|
|                           | Pozemky               | Stavby       | Samostatne hnutelné veci | Pestovateľské celky trvalých porastov | Základné stádo a ťažné zvieratá | Ostatný majetok | Obstarávaný DHM | Poskyt. predavky na DHM | Spolu        |
| <b>Prvotné ocenenie</b>   |                       |              |                          |                                       |                                 |                 |                 |                         |              |
| Stav na začiatku ÚO       | 19 095,40             | 1 761 694,00 | 1 622 232,09             |                                       |                                 |                 | 45 279,96       |                         | 3 448 301,45 |
| Prírastky                 |                       | 119 057,22   | 653 232,46               |                                       |                                 |                 | 867 340,78      |                         | 1 639 630,46 |
| Úbytky                    |                       | 123 076,10   |                          |                                       |                                 |                 | 772 289,68      |                         | 895 365,78   |
| Presuny                   |                       |              |                          |                                       |                                 |                 |                 |                         |              |
| Stav na konci ÚO          | 19 095,40             | 1 757 675,12 | 2 275 464,55             |                                       |                                 |                 | 140 331,06      |                         | 4 192 566,13 |
| <b>Oprávky</b>            |                       |              |                          |                                       |                                 |                 |                 |                         |              |
| Stav na začiatku ÚO       |                       | 595 480,06   | 860 159,30               |                                       |                                 |                 |                 |                         | 1 455 639,36 |
| Prírastky                 |                       | 263 821,44   | 262 166,92               |                                       |                                 |                 |                 |                         | 525 988,36   |
| Úbytky                    |                       | 123 076,10   |                          |                                       |                                 |                 |                 |                         | 123 076,10   |
| Presuny                   |                       |              |                          |                                       |                                 |                 |                 |                         |              |
| Stav na konci ÚO          |                       | 736 225,40   | 1 122 326,22             |                                       |                                 |                 |                 |                         | 1 858 551,62 |
| <b>Opravné položky</b>    |                       |              |                          |                                       |                                 |                 |                 |                         |              |
| Stav na začiatku ÚO       |                       |              |                          |                                       |                                 |                 |                 |                         |              |
| Prírastky                 |                       |              |                          |                                       |                                 |                 |                 |                         |              |
| Úbytky                    |                       |              |                          |                                       |                                 |                 |                 |                         |              |
| Presuny                   |                       |              |                          |                                       |                                 |                 |                 |                         |              |
| Stav na konci ÚO          |                       |              |                          |                                       |                                 |                 |                 |                         |              |
| <b>Zostatková hodnota</b> |                       |              |                          |                                       |                                 |                 |                 |                         |              |
| Stav na začiatku ÚO       | 19 095,40             | 1 166 213,94 | 762 072,79               |                                       |                                 |                 | 45 279,96       |                         | 1 992 662,09 |
| Stav na konci ÚO          | 19 095,40             | 1 021 449,72 | 1 153 138,33             |                                       |                                 |                 | 140 331,06      |                         | 2 334 014,51 |

Ďalšie dôležité informácie o prírastkoch, úbytkoch a presunoch dlhodobého hmotného majetku alebo úrokoch aktivovaných ako súčasť ocenenia (obstarávacia cena, vlastné náklady) počas účtovného obdobia:

Spoločnosť má poistený majetok.

Tabuľka č. 2

| DHM                       | Bezprostredne predchádzajúce účtovné obdobie |              |                                 |  |  |                              |                         |  | Spolu        |
|---------------------------|--|--------------|---------------------------------|--|--|------------------------------|-------------------------|--|--------------|
|                           | Pozemky                                      | Stavby       | Samostatne<br>hnutel'né<br>veci | Pestova-<br>tel'ské<br>celky<br>trvalých<br>porastov | Zákla-<br>dné<br>stádo<br>a<br>ľažné<br>zvierá<br>tá | Osta-<br>tný<br>maje-<br>tok | Obsta-<br>rávaný<br>DHM | Posk-<br>yt.<br>pred-<br>davk-<br>y na<br>DH-<br>M |              |
| <b>Prvotné ocenenie</b>   |  |              |                                 |  |  |                              |                         |  |              |
| Stav na začiatku ÚO       | 19 095,40                                    | 1 711 023,10 | 1 338 687,66                    |  |  |                              | 2 905,02                |  | 3 071 711,18 |
| Prírastky                 |  | 100 637,26   | 326 682,83                      |  |  |                              | 472 600,05              |  | 899 920,14   |
| Úbytky                    |  | 49 966,36    | 43 138,40                       |  |  |                              | 430 225,11              |  | 523 329,87   |
| Presuny                   |  |              |                                 |  |  |                              |                         |  |              |
| Stav na konci ÚO          | 19 095,40                                    | 1 761 694    | 1 622 232,09                    |  |  |                              | 45 279,96               |  | 3 448 301,45 |
| <b>Oprávky</b>            |  |              |                                 |  |  |                              |                         |  |              |
| Stav na začiatku ÚO       |  | 443 237,40   | 727 699,03                      |  |  |                              |                         |  | 1 170 936,43 |
| Prírastky                 |  | 202 209,02   | 175 598,67                      |  |  |                              |                         |  | 377 807,69   |
| Úbytky                    |  | 49 966,36    | 43 138,40                       |  |  |                              |                         |  | 93 104,76    |
| Presuny                   |  |              |                                 |  |  |                              |                         |  |              |
| Stav na konci ÚO          |  | 595 480,06   | 860 159,30                      |  |  |                              |                         |  | 1 455 639,36 |
| <b>Opravné položky</b>    |  |              |                                 |  |  |                              |                         |  |              |
| Stav na začiatku ÚO       |  |              |                                 |  |  |                              |                         |  |              |
| Prírastky                 |  |              |                                 |  |  |                              |                         |  |              |
| Úbytky                    |  |              |                                 |  |  |                              |                         |  |              |
| Presuny                   |  |              |                                 |  |  |                              |                         |  |              |
| Stav na konci ÚO          |  |              |                                 |  |  |                              |                         |  |              |
| <b>Zostatková hodnota</b> |  |              |                                 |  |  |                              |                         |  |              |
| Stav na začiatku ÚO       | 19 095,40                                    | 1 267 785,70 | 610 988,63                      |  |  |                              | 2 905,02                |  | 1 900 774,75 |
| Stav na konci ÚO          | 19 095,40                                    | 1 166 213,94 | 762 072,79                      |  |  |                              | 45 279,96               |  | 1 992 662,09 |

Ďalšie dôležité informácie o prírastkoch, úbytkoch a presunoch dlhodobého hmotného majetku alebo úrokoch aktivovaných ako súčasť ocenenia (obstarávacia cena, vlastné náklady) počas účtovného obdobia:

**III.1 b) Prehľad o dlhodobom hmotnom majetku obstaranom finančným prenájomom a dlhodobom hmotnom majetku, pri ktorom vlastnícke práva nadobudol veriteľ zmluvou o zabezpečovacom prevode práva, alebo ktorý užíva účtovná jednotka na základe zmluvy o výpožičke**

N/A

| Majetok | Hodnota |    |
|---------|---------|----|
|         | BO      | PO |
|         |         |    |
|         |         |    |
|         |         |    |

**III.1 c) Informácie o DHM s obmedzeným právom nakladania a na ktorý je zriadené záložné právo**

\* Záložné právo v prospech UniCredit Bank na nehnuteľnosti v Šamoríne LV č. 2080 a LV č. 3107.

**III. 1 d) Charakteristika Goodwilu: N/A**

**III.1 e) Prehľad o výskumnej a vývojovej činnosti v bežnom období N/A**

**III.1 f) Informácie o štruktúre dlhodobého finančného majetku N/A**

**III.1 Informácie o dlhodobom finančnom majetku N/A**

**III.1 m) Informácie o opravných položkách (OP) k zásobám**

| Zásoby                         | Bežné účtovné obdobie                 |                  |                       |                                 | Stav OP na konci účtovného obdobia |
|--------------------------------|---------------------------------------|------------------|-----------------------|---------------------------------|------------------------------------|
|                                | Stav OP na začiatku účtovného obdobia | Tvorba OP        | Zúčtovanie OP         |                                 |                                    |
|                                |                                       |                  | Zánik opodstatnenosti | Vyradenie majetku z účtovníctva |                                    |
| Materiál                       |                                       |                  |                       |                                 |                                    |
| Nedokončená výroba             |                                       |                  |                       |                                 |                                    |
| Polotovary vlastnej výroby     |                                       |                  |                       |                                 |                                    |
| Výrobky                        |                                       |                  |                       |                                 |                                    |
| Zvieratá                       |                                       |                  |                       |                                 |                                    |
| Tovar                          | 3 524,89                              | 37 408,85        |                       |                                 | 40 933,74                          |
| Nehnuteľnosť na predaj         |                                       |                  |                       |                                 |                                    |
| Poskytnuté preddavky na zásoby |                                       |                  |                       |                                 |                                    |
| <b>Zásoby spolu</b>            | <b>3 524,89</b>                       | <b>37 408,85</b> |                       |                                 | <b>40 933,74</b>                   |

**Ďalšie dôležité informácie o opravných položkách k zásobám (napr. dôvod ich tvorby a zúčtovania): N/A**

**III.1 n) Informácie o zásobách s obmedzeným právom nakladania a zásobách, na ktoré je zriadené záložné právo**

| Zásoby                                     | Hodnota za bežné účtovné obdobie |
|--|----------------------------------|
| Zásoby, na ktoré je zriadené záložné právo | 2 789 935,24                     |
| Zásoby, s obmedzeným právom nakladania     | N/A                              |

Záložné právo v prospech UniCredit Bank.

**III.1 o) Informácie o zákazkovej výrobe a o zákazkovej výstavbe nehnuteľnosti určenej na predaj**  
N/A

**III.1 p) Informácie o vývoji opravnej položky (OP) k pohľadávkam**

| Pohľadávky                                      | Bežné účtovné obdobie                 |                  |                       |                   | Stav OP na konci účtovného obdobia |
|---|---------------------------------------|------------------|-----------------------|-------------------|------------------------------------|
|   | Stav OP na začiatku účtovného obdobia | Tvorba OP        | Zúčtovanie OP         |                   |                                    |
|   |                                       |                  | Zánik opodstatnenosti | Vyradenie majetku |                                    |
| Pohľadávky z obchodného styku                   | 45 295,44                             | 16 959,58        | 10 929,93             |                   | 51 325,09                          |
| Pohľadávky voči DÚJ a MÚJ                       |                                       |                  |                       |                   |                                    |
| Ostatné pohľadávky v rámci podielovej účasti    |                                       |                  |                       |                   |                                    |
| Pohľadávky voči spoločníkom, členom a združeniu |                                       |                  |                       |                   |                                    |
| Iné pohľadávky                                  | 848,17                                |                  | 848,17                |                   | 0                                  |
| <b>SPOLU</b>                                    | <b>46 143,61</b>                      | <b>16 959,58</b> | <b>11 778,10</b>      |                   | <b>51 325,09</b>                   |

Ďalšie dôležité informácie o opravných položkách k pohľadávkam (napr. dôvod ich tvorby a zúčtovania):

**III.1 q) Informácie o hodnote pohľadávok do a po lehote splatnosti**

| Pohľadávky podľa zostatkovej doby splatnosti                       | Bežné účtovné obdobie | Bezprostredne predchádzajúce účtovné obdobie |
|--|-----------------------|--|
| Pohľadávky po lehote splatnosti                                    | 140 674,05            | 155 166,49                                   |
| Pohľadávky so zostatkovou dobou splatnosti do jedného roka vrátane | 318 280,05            | 253 740,88                                   |
| <b>Krátkodobé pohľadávky spolu</b>                                 | <b>458 954,10</b>     | <b>408 907,37</b>                            |
| Pohľadávky so zostatkovou dobou splatnosti jeden rok až päť rokov  | 95 913,45             | 121 156,40                                   |
| Pohľadávky so zostatkovou dobou splatnosti nad päť rokov           |                       |  |
| <b>Dlhodobé pohľadávky spolu</b>                                   | <b>95 913,45</b>      | <b>121 156,40</b>                            |

### III.1 r) Informácie o pohľadávkach zabezpečených záložným právom alebo inou formou zabezpečenia a o pohľadávkach, na ktoré sa zriadilo záložné právo

Tabuľka č. 1

| Opis predmetu záložného práva   | Bežné účtovné obdobie            |                    |
|---|----------------------------------|--------------------|
|   | Hodnota predmetu záložného práva | Hodnota pohľadávky |
| Pohľadávky kryté záložným právom alebo inou formou zabezpečenia             | *                                |                    |
| Hodnota pohľad. s obmedzeným právom nakladania / so zriadením zálož. právom | x                                |                    |

#### Ďalšie dôležité informácie o forme zabezpečenia pohľadávok:

\* Pohľadávky z obchodného styku sú založené v prospech UniCredit Bank v plnej výške.

Tabuľka č. 2

| Opis predmetu záložného práva   | Bezprostredne predchádzajúce účtovné obdobie |                    |
|---|--|--------------------|
|   | Hodnota predmetu záložného práva             | Hodnota pohľadávky |
| Pohľadávky kryté záložným právom alebo inou formou zabezpečenia             | *  |                    |
| Hodnota pohľad. s obmedzeným právom nakladania / so zriadením zálož. právom | x  |                    |

#### Ďalšie dôležité informácie o forme zabezpečenia pohľadávok:

### III.1 t) Informácie o krátkodobom finančnom majetku

Tabuľka č. 1

| Názov položky   | Bežné účtovné obdobie | Bezprostredne predchádzajúce účtovné obdobie |
|---|-----------------------|--|
| Pokladnica, ceniny  | 53 825,41             | 38 287,21                                    |
| Bežné účty v banke alebo v pobočke zahraničnej banky                | 37 467,05             | 25 309,69                                    |
| Vkladové účty v banke alebo v pobočke zahraničnej banky termínované |                       |  |
| Peniaze na ceste  | 106 552,02            | 62 090,40                                    |
| <b>Spolu</b>  | <b>197 844,48</b>     | <b>125 687,30</b>                            |

Ďalšie dôležité informácie o krátkodobom finančnom majetku: N/A

Tabuľka č. 2

| Krátkodobý finančný majetok                     | Bežné účtovné obdobie              |           |        |         | Stav na konci účtovného obdobia |
|---|------------------------------------|-----------|--------|---------|---------------------------------|
|   | Stav na začiatku účtovného obdobia | Prírastky | Úbytky | Presuny |                                 |
| Majetk. CP na obchodovanie                      |                                    |           |        |         |                                 |
| Dlhové CP na obchodovanie                       |                                    |           |        |         |                                 |
| Emisné kvóty                                    |                                    |           |        |         |                                 |
| Dlhové CP so splatnosťou do jedného roka držané |                                    |           |        |         |                                 |
| Ostatné realizovateľné CP                       |                                    |           |        |         |                                 |
| Obstarávanie krátkodobého finančného majetku    |                                    |           |        |         |                                 |
| <b>Krátkodobý finančný majetok spolu</b>        |                                    |           |        |         |                                 |

Ďalšie dôležité informácie o krátkodobom finančnom majetku: N/A

**III.1 u) Informácie o ocenení krátkodobého finančného majetku, ku dňu ku ktorému sa zostavuje účtovná závierka reálnou hodnotou alebo metódou vlastného imania**

| Krátkodobý finančný majetok (KFM) | Zvýšenie/zníženie hodnoty (+/-) | Vplyv ocenenia na výsledok hospodárenia bežného účtovného obdobia | Vplyv ocenenia na vlastné imanie |
|-----------------------------------|---------------------------------|---|----------------------------------|
| Majetkové CP na obchodovanie      |                                 |   |                                  |
| Dlhové CP na obchodovanie         |                                 |   |                                  |
| Emisné kvóty (komodity)           |                                 |   |                                  |
| Ostatné realizovateľné CP         |                                 |   |                                  |
| <b>KFM spolu</b>                  |                                 |   |                                  |

Ďalšie dôležité informácie o ocenení KFM reálnou hodnotou ku dňu, ku ktorému sa zostavuje ÚZ: N/A

**III.1 v) Informácie o vývoji opravnej položky (OP) ku krátkodobému finančnému majetku**

| Krátkodobý finančný majetok (KFM)    | Stav OP na začiatku účtovného obdobia | Tvorba OP | Zúčtovanie OP         |                                 | Stav OP na konci účtovného obdobia |
|--------------------------------------|---------------------------------------|-----------|-----------------------|---------------------------------|------------------------------------|
|                                      |                                       |           | Zánik opodstatnenosti | Vyradenie majetku z účtovníctva |                                    |
| Ostatné realizovateľné CP            |                                       |           |                       |                                 |                                    |
| Obstarávanie krátkodob. fin. majetku |                                       |           |                       |                                 |                                    |
| <b>KFM spolu</b>                     |                                       |           |                       |                                 |                                    |

Poznámky Úč PODV 3 – 01 IČO: 3 1 4 0 3 3 4 4 DIČ: 2 0 2 0 3 0 7 1 4 6

Ďalšie dôležité informácie o OP ku KFM (napr. dôvod ich tvorby a zúčtovania): N/A

**III.1 w) Informácie o krátkodobom finančnom majetku (KFM), na ktorý bolo zriad. záložné právo**

| Názov položky   | Hodnota za bežné účtovné obdobie |
|---|----------------------------------|
| Krátkodobý finančný majetok, na ktorý bolo zriadené záložné právo |                                  |
| Krátkodobý finančný majetok s obmedzeným právom nakladania        |                                  |

Ďalšie dôležité informácie o KFM, na ktorý bolo zriadené záložné právo: N/A

**III.1 x) Informácie o vlastných akciách** N/A

| Dôvod nadobudnutia vlastných akcií počas účtovného obdobia | Bežné účtovné obdobie              |                   |                   |                                 |
|--|------------------------------------|-------------------|-------------------|---------------------------------|
|  | Stav na začiatku účtovného obdobia | Prírastky         | Úbytky            | Stav na konci účtovného obdobia |
|  |                                    | Počet akcií       | Počet akcií       | Počet akcií                     |
|  |                                    | Podiel na ZI v %  | Podiel na ZI v %  | Podiel na ZI v %                |
|  |                                    | Menovitá hodnota  | Menovitá hodnota  | Menovitá hodnota                |
|  |                                    | Hodnota nadobudn. | Hodnota za prevod | Hodnota nadobudn.               |
|  |                                    |                   |                   |                                 |
|  |                                    |                   |                   |                                 |
|  |                                    |                   |                   |                                 |

Ďalšie dôležité informácie o vlastných akciách: N/A

**III.1 y) Informácie o významných položkách časového rozlíšenia na strane aktív**

| Opis položky časového rozlíšenia                   | Bežné účtovné obdobie | Bezprostredne predchádzajúce účtovné obdobie |
|--|-----------------------|--|
| <b>Náklady budúcich období dlhodobé, z toho:</b>   |                       | <b>0</b>                                     |
|  |                       |  |
|  |                       |  |
| <b>Náklady budúcich období krátkodobé, z toho:</b> | <b>44 727,96</b>      | <b>43 776,09</b>                             |
| Nájom  | 34 395,24             | 29 472,41                                    |
| Poistné  |                       |  |
| Členské  |                       |  |
| Dialničné poplatky                                 |                       |  |
| IT   |                       |  |
| Telefón  | 237,82                |  |
| Iné  | 10 094,90             | 14 303,68                                    |
| <b>Príjmy budúcich období dlhodobé, z toho:</b>    | <b>0</b>              | <b>0</b>                                     |
|  |                       |  |
|  |                       |  |
|  |                       |  |
|  |                       |  |
| <b>Príjmy budúcich období krátkodobé, z toho:</b>  | <b>9 832,60</b>       | <b>6 073,65</b>                              |
|  |                       |  |
|  |                       |  |
|  |                       |  |
|  |                       |  |

Ďalšie dôležité informácie o položkách časového rozlíšenia na strane aktív: N/A

**III.2 a) Informácie o vlastnom imaní**

Tabuľka č. 1

| Text  | BO             | PO             |
|---|----------------|----------------|
| Základné imanie celkom                            | 546 400        | 546 400        |
| Počet akcií (a.s.)                                |                |                |
| Menovitá hodnota akcie (a.s.)                     |                |                |
| Počet akcií upísaných počas účtovného obdobia     |                |                |
| Hodnota akcií upísaných počas účtovného obdobia   |                |                |
| Zisk na akciu, alebo na podiel na základnom imaní |                |                |
| Hodnota upísaného vlastného imania                |                |                |
| Hodnota splateného základného imania              | <b>546 400</b> | <b>546 400</b> |

**Ďalšie dôležité informácie o základnom imaní** (najmä práva spojené s jednotlivými druhmi akcií v a. s., informácie o inom titule zmeny VI počas účtovného obdobia): N/A

Tabuľka č. 2

| Text  | BO | PO |
|---|----|----|
| Zmeny reálnej hodnoty majetku                             |    |    |
| Zmeny hodnoty majetku pri použití metódy vlastného imania |    |    |
| Iné prípady:  |    |    |
|   |    |    |
|   |    |    |
| <b>Spolu</b>  |    |    |

**Ďalšie dôležité informácie o zisku/strate, ktoré boli priamo účtované na účtoch vlastného imania:**  
N/A

Tabuľka č.3

| Názov položky                                   | Bezprostredne predchádzajúce účtovné obdobie |
|---|--|
| <b>Účtovný zisk</b>                             | <b>210 436,22</b>                            |
| <b>Rozdelenie účtovného zisku</b>               | <b>Bežné účtovné obdobie</b>                 |
| Prídel do zákonného rezervného fondu            | 10 521,81                                    |
| Prídel do štatutárnych a ostatných fondov       |  |
| Prídel do sociálneho fondu                      |  |
| Prídel na zvýšenie základného imania            |  |
| Úhrada straty minulých období                   |  |
| Prevod do nerozdeleného zisku minulých rokov    | 199 914,41                                   |
| Rozdelenie podielu na zisku spoločníkom, členom |  |
| Iné   |  |
| <b>Spolu</b>                                    | <b>210 436,22</b>                            |

Tabuľka č.4

| Názov položky                                    | Bezprostredne predchádzajúce účtovné obdobie |
|--|--|
| <b>Účtovná strata</b>                            |  |
| <b>Vysporiadanie účtovnej straty</b>             | <b>Bežné účtovné obdobie</b>                 |
| Zo zákonného rezervného fondu                    |  |
| Zo štatutárnych a ostatných fondov               |  |
| Z nerozdeleného zisku minulých rokov             |  |
| Úhrada straty spoločníkmi, členmi                |  |
| Prevod na účet neuhradenej straty minulých rokov |  |
| Iné  |  |
| <b>Spolu</b>                                     |  |

**Ďalšie dôležité informácie o rozdelení zisku / vysporiadaní straty** (najmä navrhnuté rozdelenie účtovného zisku alebo vysporiadanie účtovnej straty): N/A

### III.2 b) Informácie o rezervách

Tabuľka č. 1

| Názov položky                      | Bežné účtovné obdobie              |                   |                   |          | Stav na konci účtovného obdobia |
|------------------------------------|------------------------------------|-------------------|-------------------|----------|---------------------------------|
|                                    | Stav na začiatku účtovného obdobia | Tvorba            | Použitie          | Zrušenie |                                 |
| <b>Dlhodobé rezervy, z toho:</b>   | <b>0</b>                           |                   |                   |          | <b>0</b>                        |
|                                    |                                    |                   |                   |          |                                 |
|                                    |                                    |                   |                   |          |                                 |
| <b>Krátkodobé rezervy, z toho:</b> | <b>126 767,24</b>                  | <b>322 765,04</b> | <b>298 646,55</b> |          | <b>150 885,73</b>               |
| Nevyfact.dodávky                   | 12 733,98                          | 11 455,25         | 12 733,98         |          | 11 455,25                       |
| Prémie zamestn.                    |                                    |                   |                   |          |                                 |
| Bonusy zákazníkom                  |                                    |                   |                   |          |                                 |
| Dovolenky                          | 90 053,26                          | 123 680,48        | 90 053,26         |          | 123 680,48                      |
| Audít                              | 8 300,00                           | 10 000,00         | 8 300,00          |          | 10 000,00                       |
| Daň. poradenstvo                   |                                    |                   |                   |          |                                 |
| Nájomné                            | 3 200,00                           | 4 500,00          | 3 200,00          |          | 4 500,00                        |
| Súdne spory                        | 12 480,00                          |                   | 12 480,00         |          | 0,00                            |
| Propagácia, reklama                |                                    | 1 250,00          |                   |          | 1 250,00                        |
|                                    |                                    |                   |                   |          |                                 |

Predpokladaný rok čerpania rezerv je 2017/2018.

Tabuľka č. 2

| Názov položky                      | Bezprostredne predchádzajúce účtovné obdobie |                   |                  |                  | Stav na konci na konci účtovného obdobia |
|------------------------------------|--|-------------------|------------------|------------------|--|
|                                    | Stav na začiatku účtovného obdobia           | Tvorba            | Použitie         | Zrušenie         |  |
| <b>Dlhodobé rezervy, z toho:</b>   | <b>0</b>                                     |                   |                  |                  | <b>0</b>                                 |
|                                    |  |                   |                  |                  |  |
|                                    |  |                   |                  |                  |  |
| <b>Krátkodobé rezervy, z toho:</b> | <b>82 984,32</b>                             | <b>114 287,24</b> | <b>57 788,81</b> | <b>12 815,51</b> | <b>126 767,24</b>                        |
| Nevyfakt.dodávky                   | 5 450  | 12 733,98         | 5 450            |                  | 12 733,98                                |
| Prémie zamestn.                    |  |                   |                  |                  |  |
| Bonusy zákazníkom                  |  |                   |                  |                  |  |
| Dovolenky                          | 37 566,81                                    | 90 053,26         | 37 566,81        |                  | 90 053,26                                |
| Audít                              | 6 000  | 8 300             | 6 000            |                  | 8 300                                    |
| Daň. poradenstvo                   |  |                   |                  |                  |  |
| Nájomné                            | 8 672  | 3 200             | 8 672            |                  | 3 200                                    |
| Súdne spory                        | 25 295,51                                    |                   |                  | 12 815,51        | 12 480                                   |

Ďalšie dôležité informácie o rezervách (napr. predpokladaný rok použitia rezerv): N/A

### III.2 c) Informácie o výške krátkodobých záväzkov do a po lehote splatnosti

| Názov položky                | BO                  | PO                  |
|------------------------------|---------------------|---------------------|
| Záväzky do lehoty splatnosti | 844 445,93          | 1 881 038,33        |
| Záväzky po lehote splatnosti | 1 598 941,47        | 177 661,47          |
| <b>SPOLU</b>                 | <b>2 443 387,40</b> | <b>2 058 699,80</b> |

Ďalšie dôležité informácie o záväzkoch: N/A

## III.2 d) Informácie o záväzkoch

Tabuľka č. 1

| Názov položky   | BO  |  | PO  |  |
|---|---|--|---|--|
|   | Záväzky so zostatkovou dobou splatnosti nad 5 rokov | Záväzky so zostatkovou dobou splatnosti 1 až 5 rokov | Záväzky so zostatkovou dobou splatnosti nad 5 rokov | Záväzky so zostatkovou dobou splatnosti 1 až 5 rokov |
| <b>Dlhodobé záväzky spolu</b>   |   | 72 722,93  |   | 60 946,82  |
| Záväzky z obchodného styku voči prepojeným ÚJ                                     |   |  |   |  |
| Záväzky z obchod. styku v rámci podielovej účasti okrem vyššie uvedených záväzkov |   |  |   |  |
| Ostatné záväzky z obchodného styku  |   |  |   |  |
| Čistá hodnota zákazky   |   |  |   |  |
| Ostatné záväzky voči prepojeným ÚJ  |   |  |   |  |
| Ostatné záväzky v rámci podielovej účasti okrem záväzkov voči prepojeným ÚJ       |   |  |   |  |
| Ostatné dlhodobé záväzky  |   | 62 426,73  |   | 50 396,81  |
| Dlhodobé prijaté preddavky  |   |  |   |  |
| Dlhodobé zmenky na úhradu   |   |  |   |  |
| Vydané dlhopisy   |   |  |   |  |
| Záväzky zo sociálneho fondu   |   | 10 296,20  |   | 10 550,01  |
| Iné dlhodobé záväzky  |   |  |   |  |
| Dlhodobé záväzky z derivátových operácií  |   |  |   |  |
| Dlhodobé bankové úvery  |   |  |   |  |

Tabuľka č. 2

| Názov položky                              | BO  |                              | PO  |                              |
|--|---|------------------------------|---|------------------------------|
|  | Záväzky so zostatkovou dobou splatnosti do 1 roka vrátane | Záväzky po lehote splatnosti | Záväzky so zostatkovou dobou splatnosti do 1 roka vrátane | Záväzky po lehote splatnosti |
| <b>Krátkodobé záväzky spolu</b>            | 844 445,93  | 1 598 941,47                 | 1 881 038,33  | 177 661,47                   |
| Záväzky z obchodného styku voči prepojeným | 1 022 928,68  |                              | 894 460,73  |                              |

|   |                     |           |                     |           |
|---|---------------------|-----------|---------------------|-----------|
| ÚJ  |                     |           |                     |           |
| Závazky z obchod. styku v rámci podielovej účasti okrem vyššie uvedených záväzkov |                     |           |                     |           |
| Ostatné záväzky z obchodného styku  | 612 800,75          |           | 369 553,07          | 961,71    |
| Ostatné záväzky voči prepojeným ÚJ  | 88 000,00           | 88 000,00 | 88 000,00           | 88 000,00 |
| Ostatné záväzky v rámci podielovej účasti okrem záväzkov voči prepojeným ÚJ       |                     |           |                     |           |
| Závazky voči spoločníkom a združeniu  | 44 000,00           |           | 44 000,00           |           |
| Závazky voči zamestnancom   | 160 226,03          |           | 128 916,59          |           |
| Závazky zo sociálneho poistenia   | 98 109,83           |           | 81 266,97           |           |
| Daňové záväzky a dotácie  | 186 084,64          |           | 137 368,79          |           |
| Závazky z derivátových operácií   |                     |           |                     |           |
| Iné záväzky   | 54 534,71           | 88 699,76 | 137 472,18          | 88 699,76 |
| Bežné bankové úvery   | <b>1 531 223,20</b> |           | <b>1 122 964,95</b> |           |
| Krátkodobé finančné výpomoci  | <b>0</b>            |           | <b>0</b>            |           |

Ďalšie dôležité informácie o záväzkoch: N/A

### III.2 e) Hodnota záväzkov zabezpečená záložným právom N/A

Tabuľka č. 1

| Druh formy zabezpečenia záväzku | Bežné účtovné obdobie       |                     |
|---------------------------------|-----------------------------|---------------------|
|                                 | Hodnota záväzku zabezpečená |                     |
|                                 | Záložným právom             | Inou formou zabezp. |
|                                 |                             |                     |
|                                 |                             |                     |
|                                 |                             |                     |
|                                 |                             |                     |

Ďalšie dôležité informácie o forme zabezpečenia záväzkov: N/A

**III.1 s) Informácie o odloženej daňovej pohľadávke alebo o odloženom daňovom záväzku****III.2 f)**

| Názov položky   | Bežné účtovné obdobie | Bezprostredne predchádzajúce účtovné obdobie |
|---|-----------------------|--|
| <b>Dočasné rozdiely medzi účtovnou hodnotou majetku a daňovou základňou, z toho:</b>  |                       |  |
| odpočítateľné   | 47 963,99             | 20 615,54                                    |
| zdaniteľné  |                       |  |
| <b>Dočasné rozdiely medzi účtovnou hodnotou záväzkov a daňovou základňou, z toho:</b> |                       |  |
| odpočítateľné   | 13 261,50             | 8 984,76                                     |
| zdaniteľné  |                       |  |
| <b>Možnosť umorovať daňovú stratu v budúcnosti</b>                                    | <b>0</b>              | <b>0</b>                                     |
| <b>Možnosť previesť nevyužitú daňovú odpočty</b>                                      |                       |  |
| <b>Sadzba dane z príjmov ( v %)</b>   | <b>21</b>             | <b>22</b>                                    |
| <b>Odložená daňová pohľadávka</b>   | <b>61 225,49</b>      | <b>29 600,30</b>                             |
| <b>Uplatnená daňová pohľadávka</b>  |                       |  |
| Zaúčtovaná ako náklad   | -31 625,19            | 47 058,05                                    |
| Zaúčtovaná do vlastného imania  |                       |  |
| <b>Odložený daňový záväzok</b>  | <b>0</b>              | <b>0</b>                                     |
| <b>Zmena odloženého daňového záväzku</b>  |                       |  |
| Zaúčtovaná ako náklad   |                       |  |
| Zaúčtovaná do vlastného imania  |                       |  |
| Iné   |                       |  |

Ďalšie dôležité informácie týkajúce sa odloženej daňovej pohľadávky / záväzku: N/A

**III.2 g) Informácie o záväzkoch zo sociálneho fondu**

| Názov položky                              | Bežné účtovné obdobie | Bezprostredne predchádzajúce účtovné obdobie |
|--|-----------------------|--|
| <b>Začiatkový stav sociálneho fondu</b>    | <b>10 550,01</b>      | <b>10 858,59</b>                             |
| Tvorba sociálneho fondu na ťarchu nákladov | 12 601,26             | 8 547,12                                     |
| Tvorba sociálneho fondu zo zisku           |                       |  |
| Ostatná tvorba sociálneho fondu            |                       |  |
| Tvorba sociálneho fondu spolu              | <b>12 601,26</b>      | <b>8 547,12</b>                              |
| Čerpanie sociálneho fondu                  | 12 855,07             | 8 855,70                                     |
| <b>Konečný stav sociálneho fondu</b>       | <b>10 296,20</b>      | <b>10 550,01</b>                             |

Ďalšie dôležité informácie týkajúce sa záväzkov zo sociálneho fondu: N/A

**III.2 h) Informácie o vydaných dlhopisoch : N/A**

| Vydané dlhopisy | Menovitá hodnota | Počet | Emisný kurz | Úrok | Splatnosť |
|-----------------|------------------|-------|-------------|------|-----------|
|                 |                  |       |             |      |           |
|                 |                  |       |             |      |           |

**III.2 i) Informácie o bankových úveroch, pôžičkách a krátkodobých finančných výpomociach**

| Názov položky   | Úrok p. a. (v %)             | Dátum splatnosti | Suma istiny    |                |
|---|------------------------------|------------------|----------------|----------------|
|   |                              |                  | BO             | PO             |
|   |                              |                  | Príslušná mena | Príslušná mena |
|   |                              |                  | Mena EUR       | Mena EUR       |
| <b>Dlhodobý bankový úver (Zmluva o úvere č. 000437/CORP/2014)</b> |                              |                  |                |                |
| UniCredit Bank  | 3M EURIBOR + marža 2,20 p.a. |                  | 62 500,00      | 162 500,00     |
| z toho  | Tranža A                     | 30.09.2018       | 12 500,00      | 62 500,00      |
|   | Tranža B                     | 30.06.2019       | 50 000,00      | 100 000,00     |
| <b>Dlhodobý bankový úver (Zmluva o úvere č. 001257/CORP/2016)</b> |                              |                  |                |                |
| UniCredit Bank  | 3M EURIBOR + marža 1,40 p.a. | 30.9.2021        | 187 500,00     | 0,00           |
| <b>Krátkodobý bankový úver</b>                                    |                              |                  |                |                |
| UniCredit Bank (Zmluva o úvere č. 0000434/CORP/2014)              | 3M EURIBOR + marža 2,20 p.a. | 30.06.2018       | 100 000,00     | 100 000,00     |
| UniCredit Bank (Zmluva o úvere č. 0001257/CORP/2016)              | 3M EURIBOR + marža 1,4 p.a.  | 30.06.2018       | 112 500,00     | 0,00           |
| UniCredit Bank - Kontokorent                                      | 1M EURIBOR + marža 1,10 p.a. |                  | 1 318 723,20   | 1 022 964,95   |
| <b>Krátkodobé pôžičky</b>   |                              |                  |                |                |
| Plaček Pet Products s.r.o.  | 4%                           | 30.06.2017       | 88 000,00      | 88 000,00      |
| Plaček Holding, SE  | 3,5%                         | -                | 88 000,00      | 88 000,00      |
| MVDr. Róthová   | 10%                          | 30.06.2016       | 0,00           | 100 000,00     |
| MVDr. Róth  | 10%                          | 30.06.2017       | 44 000,00      | 44 000,00      |

|                                     |  |  |           |           |
|-------------------------------------|--|--|-----------|-----------|
| Dušan Plaček                        |  |  | 88 699,76 | 88 699,76 |
| <b>Krátkodobé finančné výpomoci</b> |  |  |           |           |
|                                     |  |  | 0         | 0         |

### Ďalšie dôležité informácie týkajúce sa úverov, pôžičiek a krátkodobých finančných výpomocí:

Zabezpečenie bankových úverov:

- záložné právo na nehnuteľnosti v Šamoríne zapísané na LV č. 3107 a LV č. 2080
- záložné právo k hnuťelnej veci – zásoby
- vinkulácia poisťného plnenia
- záložné právo na všetky pohľadávky z obchodného styku
- záložné právo na pohľadávky z bežných účtov
- záložné právo k podriadeným pohľadávkam
- zmenka dlžníka a zmenkové ručenie MVDr. Norberta Rótha a spoločnosti Plaček Holding, SE

Spoločnosť má schválený kontokorentný úver vo výške 2 100 000 € (z toho 1 600 000 € komitovaných a 500 000 € nekomitovaných). Ku dňu účtovnej závierky účtovná jednotka nemá vyčerpaný kontokorentný úver vo výške 281 276,80 € z komitovaného úverového rámca.

### III.2 j) Informácie o významných položkách časového rozlíšenia na strane pasív

| Opis položky časového rozlíšenia                   | BO            | PO               |
|--|---------------|------------------|
| <b>Výdavky budúcich období dlhodobé, z toho:</b>   | <b>0</b>      | <b>0</b>         |
|  |               |                  |
| <b>Výdavky budúcich období krátkodobé, z toho:</b> | <b>121,37</b> | <b>35 125,86</b> |
| Manká a škody z inventúr                           | 121,37        | 35 125,86        |
|  |               |                  |
| <b>Výnosy budúcich období dlhodobé, z toho:</b>    | <b>0</b>      | <b>0</b>         |
|  |               |                  |
| <b>Výnosy budúcich období krátkodobé, z toho:</b>  | <b>0</b>      | <b>0</b>         |
|  |               |                  |
|  |               |                  |

Ďalšie dôležité informácie o významných položkách časového rozlíšenia na strane pasív: **N/A**

**II.3 Informácie o majetku prenajatom formou finančného prenájmu N/A**

| Názov položky  | Bežné účtovné obdobie |                        |                  | Bezprostredne predchádzajúce účtovné obdobie |                        |                  |
|----------------|-----------------------|------------------------|------------------|--|------------------------|------------------|
|                | Splatnosť             |                        |                  | Splatnosť                                    |                        |                  |
|                | do 1 roka vrátane     | od 1 - 5 rokov vrátane | viac ako 5 rokov | do 1 roka vrátane                            | od 1 - 5 rokov vrátane | viac ako 5 rokov |
| Istina         |                       |                        |                  |  |                        |                  |
| Finančný výnos |                       |                        |                  |  |                        |                  |
| <b>Spolu</b>   |                       |                        |                  |  |                        |                  |

Ďalšie dôležité informácie o majetku prenajatom formou finančného prenájmu: N/A

**III.5 a) Informácie o dani z príjmov**

- e)

| Názov položky   | BO        | PO         |
|---|-----------|------------|
| Suma odložených daní z príjmov účtovaných v bežnom účtovnom období ako náklad alebo výnos   | 31 625,19 | 47 058,05  |
| Suma odloženej daňovej pohľadávky účtovanej v bežnom účtovnom období týkajúcej sa umorenia daňovej straty, nevyužitých daňových odpočtov a iných nárokov, ako aj dočasných rozdielov predchádzajúcich účtovných období, ku ktorým sa v predchádzajúcich účtovných obdobiach odložená daňová pohľadávka neúčtovala | 31 625,19 | -47 058,05 |
| Suma odloženého daňového záväzku, ktorý vznikol z dôvodu neúčtovania tej časti odloženej daňovej pohľadávky v bežnom účtovnom období, o ktorej sa účtovalo v predchádzajúcich účtovných obdobiach   |           |            |
| Suma neuplatneného umorenia daňovej straty, nevyužitých daňových odpočtov a iných nárokov a odpočítateľných dočasných rozdielov, ku ktorým nebola účtovaná odložená daňová pohľadávka   |           |            |
| Suma odloženej dani z príjmov, ktorá sa vzťahuje k položkám účtovaných priamo na účty vlastného imania bez účtovania na účty nákladov a výnosov   |           |            |

**III.5 f) Informácie o daniach z príjmov  
a g)**

| Názov položky                                | BO                |                   |             | PO                |                   |             |
|--|-------------------|-------------------|-------------|-------------------|-------------------|-------------|
|  | Základ dane       | Daň               | Daň v %     | Základ dane       | Daň               | Daň v %     |
| Výsledok hospodárenia pred zdanením, z toho: | 456 668,49        |                   | 100 %       | 412 048,34        |                   | 100 %       |
| Teoretická daň                               |                   | 100 467,06        | 22 %        |                   | 90 650,63         | 22 %        |
| Daňovo neuznané náklady                      | 319 670,77        | 70 327,56         | 15,40 %     | 273 481,21        | 60 165,87         | 14,60 %     |
| Výnosy nepodliehajúce dani                   | -62 684,16        | -13 790,51        | -3,02 %     | -2 977,65         | -655,08           | -0,16 %     |
| Vplyv nevykázananej odlož. daň. pohľadávky   |                   |                   |             |                   |                   |             |
| Umorenie daňovej straty                      |                   |                   |             |                   |                   |             |
| Zmena sadzby dane                            |                   |                   |             |                   |                   |             |
| Iné  |                   |                   |             |                   |                   |             |
| <b>Spolu</b>                                 | <b>713 655,10</b> | <b>157 004,12</b> | <b>22 %</b> | <b>682 551,90</b> | <b>150 161,42</b> | <b>22 %</b> |
| Splatná daň z príjmov                        |                   | 157 004,12        |             |                   | 150 161,41        |             |
| Odložená daň z príjmov                       |                   | -31 625,19        |             |                   | 47 058,05         |             |
| Dodatočné odvody dane                        |                   |                   |             |                   | 4 392,20          |             |
| Celková daň z príjmov                        |                   | 125 378,93        |             |                   | 201 611,66        |             |

**III.6 Informácie o významných položkách majetku a záväzkov zabezpečených derivátmi N/A**

Čl. IV Informácie, ktoré vysvetľujú a dopĺňajú položky výkazu ziskov a strát

**IV.1 a) Informácie o tržbách**
**IV.4**

| Názov položky            | Veľkoobchod         |                     | Maloobchod           |                      |
|--------------------------|---------------------|---------------------|----------------------|----------------------|
|                          | BO                  | PO                  | BO                   | PO                   |
| Tržby za vlastné výrobky |                     |                     |                      |                      |
| Tržby z predaja služieb  | 19 083,87           | 1 130,71            | 44 068,06            | 62 738,80            |
| Tržby za tovar           | 2 891 084,24        | 2 601 324,34        | 14 039 315,40        | 10 833 031,36        |
| Skonto                   | -16 186,97          | -16 552,06          |                      |                      |
| <b>Spolu</b>             | <b>2 893 981,14</b> | <b>2 585 902,99</b> | <b>14 083 383,46</b> | <b>10 895 770,16</b> |

Ďalšie dôležité informácie o výnosoch: N/A

## IV.1 b) Informácie o zmene stavu vnútroorganizačných zásob : N/A

| Názov položky                               | BO               |                  | PO             |    | Zmena stavu vnútroorganizačných zásob |  |
|---|------------------|------------------|----------------|----|---------------------------------------|--|
|   | Konečný zostatok | Konečný zostatok | Začiatoč. stav | BO | PO                                    |  |
| Nedokončená výroba a polotovary vl. vyr.    |                  |                  |                |    |                                       |  |
| Výrobky                                     |                  |                  |                |    |                                       |  |
| Zvieratá                                    |                  |                  |                |    |                                       |  |
| <b>Spolu</b>                                |                  |                  |                |    |                                       |  |
| Manká a škody                               |                  |                  |                |    |                                       |  |
| Reprezentačné                               |                  |                  |                |    |                                       |  |
| Dary  |                  |                  |                |    |                                       |  |
| Iné   |                  |                  |                |    |                                       |  |
| <b>Zmena stavu vnútroorg. zásob vo VZaS</b> |                  |                  |                |    |                                       |  |

## IV.1 c), Informácie o výnosoch pri aktivácii nákladov a o výnosoch z hospodárskej činnosti, d), f) finančných výnosov a výnosov, ktoré majú výnimočný rozsah alebo výskyt N/A

| Názov položky  | BO            | PO            |
|--|---------------|---------------|
| <b>Významné položky pri aktivácii nákladov, z toho:</b>                  |               |               |
|  |               |               |
|  |               |               |
| <b>Ostatné významné položky výnosov z hospodárskej činnosti, z toho:</b> |               |               |
| Ost. výnosy z hosp. činnosti   | 3 450,32      | 3 528,57      |
| Výnosy z predaja DHM   | 2 167,66      | 4 100,00      |
| Náhrady od poisťovní   | 13 708,23     | 512,60        |
| Prebytky tovaru  | 16 913,53     | 18 550,48     |
| Náhrady škody od zamestnancov  | 9 583,48      | 9 955,48      |
| <b>Finančné výnosy, z toho:</b>  | <b>240,63</b> | <b>109,04</b> |
| Kurzové zisky, z toho:   | 236,21        | 106,26        |
| Ostatné významné položky finančných výnosov, z toho:                     |               |               |
| Kreditné úroky v banke   | 4,42          | 2,78          |
|  |               |               |
| <b>Výnosy, ktoré majú výnimočný rozsah alebo výskyt</b>                  |               |               |
|  |               |               |
|  |               |               |

Ďalšie dôležité informácie o výnosoch pri aktivácii nákladov, o výnosoch z hospodárskej činnosti, finančných výnosov a výnosov, ktoré majú výnimočný rozsah alebo výskyt: N/A

IV.1 e), Informácie o nákladoch  
g) - i)

| Názov položky   | Bežné účtovné obdobie | Bezprostredne predchádzajúce účtovné obdobie |
|---|-----------------------|--|
| <b>Náklady za poskytnuté služby, z toho:</b>                              | <b>2 846 834,05</b>   | <b>2 367 572,09</b>                          |
| <b>Náklady voči audítorovi / audítorskej spoločnosti, z toho:</b>         | <b>10 000,00</b>      | <b>8 300,00</b>                              |
| náklady za overenie individuálnej účtovnej závierky                       | 10 000,00             | 8 300,00                                     |
| iné uisťovacie audítorské služby  |                       |  |
| daňové poradenstvo  |                       |  |
| ostatné neaudítorské služby   |                       |  |
| <b>Ostatné významné položky nákladov za poskytnuté služby, z toho:</b>    | <b>2 836 834,05</b>   | <b>2 359 272,09</b>                          |
| Opravy a udržiavanie  | 108 990,50            | 37 294,88                                    |
| Cestovné a reprezentačné  | 13 559,36             | 5 661,28                                     |
| Sprostredkovanie + provízie   | 123 320,69            | 102 057,16                                   |
| Poradenské a účtovné služby   | 99 490,00             | 96 020,00                                    |
| Nájomné + služby spojené s nájmom   | 1 769 679,62          | 1 443 541,16                                 |
| Reklama a propagácia  | 322 419,32            | 278 031,11                                   |
| Ostatné ( poštovné, telefóny, odpad ..)                                   | 399 374,56            | 396 666,50                                   |
| <b>Osobné náklady</b>   | <b>3 227 807,77</b>   | <b>2 414 557,32</b>                          |
| <b>Ostatné významné položky nákladov z hospodárskej činnosti, z toho:</b> | <b>87 354,12</b>      | <b>170 745,92</b>                            |
| Poistenie   | 9 550,57              | 11 076,55                                    |
| Dary  | 3 781,69              | 1 755,89                                     |
| Ostatné   | 13 877,60             | 49 480,16                                    |
| Pokuty a penále   | 7 665,60              | 10 988,85                                    |
| Manká a škody   | 52 478,66             | 97 444,47                                    |
| <b>Finančné náklady, z toho:</b>  | <b>158 636,45</b>     | <b>133 075,87</b>                            |
| Kurzové straty, z toho:   | 7 198,93              | 4 373,66                                     |
| <b>Ostatné významné položky finančných nákladov, z toho:</b>              | <b>151 437,52</b>     | <b>128 702,21</b>                            |
| Bankové poplatky  | 101 885,83            | 80 320,36                                    |
| Úroky   | 48 501,69             | 48 231,85                                    |
| Ostatné   | 1 050,00              | 150,00                                       |
| <b>Náklady, ktoré majú výnimočný rozsah alebo výskyt, z toho:</b>         |                       | <b>0</b>                                     |
|   |                       |  |
|   |                       |  |

**IV.4 Informácie o čistom obrate**

| Názov položky                      | Bežné účtovné obdobie | Bezprostredne predchádzajúce účtovné obdobie |
|------------------------------------|-----------------------|--|
| Tržby za vlastné výrobky           |                       |  |
| Tržby z predaja služieb            | 63 151,93             | 63 869,51                                    |
| Tržby za tovar                     | 16 914 212,67         | 13 417 803,64                                |
| Výnosy zo zákazky                  |                       |  |
| Výnosy z nehnuteľnosti na predaj   |                       |  |
| Iné výnosy zahr. do čistého obratu |                       |  |
| <b>Čistý obrat celkom</b>          | <b>16 977 364,60</b>  | <b>13 481 673,15</b>                         |

**Čl. V Informácie o iných aktívach a iných pasívach****V.1 a) Informácie o podmienenom majetku N/A**

| Druh podmieneného majetku   | BO | PO |
|---|----|----|
| Práva zo servisných zmlúv   |    |    |
| Práva z poisťných zmlúv   |    |    |
| Práva z koncesionárskych zmlúv  |    |    |
| Práva z licenčných zmlúv  |    |    |
| Práva z investovania prostriedkov získaných oslobodením od dane z príjmov |    |    |
| Práva z privatizácie  |    |    |
| Práva zo súdnych sporov   |    |    |
| Iné práva   |    |    |

**V.1 b) Informácie o podmienených záväzkoch N/A****V.2**

Tabuľka č.1

| Druh podmieneného záväzku alebo ostatnej finančnej povinnosti, ktorá sa nevykazuje v účtovných výkazoch | Bežné účtovné obdobie |                  |
|---|-----------------------|------------------|
|   | Hodnota celkom        | Spriaznené osoby |
| Zákonná povinnosť odobrať určité množstvo produktu  |                       |                  |
| Zmluvná povinnosť odobrať určité množstvo produktu  |                       |                  |
| Povinnosť uskutočniť investície   |                       |                  |
| Povinnosť uskutočniť veľké opravy   |                       |                  |

Tabuľka č.2

| Druh podmieneného záväzku alebo ostatnej finančnej povinnosti, ktorá sa nevykazuje v účtovných výkazoch | Bezprostredne predchádzajúce účtovné obdobie |                  |
|---|--|------------------|
|   | Hodnota celkom                               | Spriaznené osoby |
| Zákonná povinnosť odobrať určité množstvo produktu  |  |                  |
| Zmluvná povinnosť odobrať určité množstvo produktu  |  |                  |
| Povinnosť uskutočniť investície   |  |                  |
| Povinnosť uskutočniť veľké opravy   |  |                  |

**V.3 Informácie o údajoch na podsúvahových účtoch** N/A

| Názov položky                         | BO | PO |
|---------------------------------------|----|----|
| Prenajatý majetok                     |    |    |
| Majetok v nájme (operatívny prenájom) |    |    |
| Majetok prijatý do úschovy            |    |    |
| Pohľadávky z derivátov                |    |    |
| Závázky z opcí derivátov              |    |    |
| Odpísané pohľadávky                   |    |    |
| Pohľadávky z finančného prenájomu     |    |    |
| Závázky z finančného prenájomu        |    |    |
| Iné položky                           |    |    |

**Ďalšie dôležité informácie o sumách na podsúvahových účtoch:**

Čl. VI Udalosti, ktoré nastali po dni, ku ktorému sa zostavuje účtovná zvierka

| Zoznam udalostí, ktoré nastali alebo sú dôsledkom okolností po dni, ku ktorému sa zostavuje účtovná zvierka do dňa zostavenia účtovnej zvierky  | Dôvod | Hodnota |    |
|---|-------|---------|----|
|   |       | BO      | PO |
| Pokles alebo zvýšenie trhovej ceny finančného majetku ako dôsledku udalostí, ktoré nastali po dni, ku ktorému sa zostavuje účtovná zvierka do dňa zostavenia účtovnej zvierky, s uvedením dôvodu týchto zmien |       |         |    |
| Zmena výšky rezerv a opravných položiek, o ktorých sa účtovná jednotka dozvedela v hore uvedenom období   |       |         |    |
| Zmena spoločníkov účtovnej jednotky   |       |         |    |
| Prijatie rozhodnutia o predaji účtovnej jednotky, alebo jej časti   |       |         |    |
| Zmeny významných položiek dlhodobého finančného majetku   |       |         |    |
| Začatie alebo ukončenie činnosti časti účtovnej jednotky (napr. prevádzkarne)   |       |         |    |
| Vydanie dlhopisov a iných cenných papierov  |       |         |    |
| Zlúčenie, splynutie, rozdelenie a zmena právnej formy   |       |         |    |
| Mimoriadne udalosti (napr. živelné pohromy)   |       |         |    |
| Získanie, alebo odobratie licencie alebo iného povolenia významného pre činnosť   |       |         |    |

Ďalšie dôležité informácie o skutočnostiach, ktoré nastali po dni, ku ktorému sa zostavuje účtovná zvierka do dňa zostavenia účtovnej zvierky: *N/A*

## Čl. VII Informácie o ekonomických vzťahoch účtovnej jednotky a spriaznených osôb

### VII.1 a) Informácie o ekonomických vzťahoch účtovnej jednotky a spriaznených osôb

| Spriaznená osoba             | Druh transakcie            | Hodnotové vyjadrenie obchodu |              |
|------------------------------|----------------------------|------------------------------|--------------|
|                              |                            | BO                           | PO           |
| Plaček Pet Products s.r.o.   | nákup tovaru               | 6 729 211,93                 | 5 084 981,38 |
|                              | úroky z prijatých pôžičiek | 3 520,00                     | 3 520,00     |
|                              | predaj služieb             | 28 715,92                    | 37 209,56    |
| Plaček Holding, SE           | úroky z prijatých pôžičiek | 3 080,00                     | 3 080,00     |
|                              | nakúpené licencie          | 10 656,38                    | 10 328,40    |
| NOBLE – CAN SLOVAKIA, s.r.o. | nákup služieb              | 12 000,00                    | 14 400,00    |
|                              | predaj tovaru              | 4 515,34                     | 5 909,68     |
|                              | nákup tovaru               | 0,00                         | 0,00         |
| MVDr. Norbert Róth           | úroky z prijatých pôžičiek | 4 400,00                     | 4 400,00     |
|                              | predaj tovaru              | 42,58                        | 0,00         |
| MVDr. Darina Róthová         | úroky z prijatých pôžičiek | 10 000,00                    | 10 000,00    |
|                              | predaj tovaru              | 15,69                        | 269,32       |
| SUPER ZOO, s.r.o.            | nákup služieb              | 2 500,00                     | 2 500,00     |
| BEAPHAR Eastern Europe       | predaj služieb             | 7 318,40                     | 6 200,00     |

#### Ďalšie dôležité informácie o spriaznených osobách:

Spoločnosť Plaček Holding, SE je materskou spoločnosťou s 80 %-nou majetkovou účasťou.

MVDr. Norbert Róth je spoločníkom s 20%-nou majetkovou účasťou.

Spoločnosť, ktoré patria do konsolidovanej skupiny Plaček Holding, SE a účtovná jednotka s nimi uskutočnila obchody v hospodárskom roku 2016/2017 sú: Plaček Pet Products s.r.o. a SUPER ZOO, s.r.o.

**VII.2 Informácie o príjmoch a výhodách členov štatutárnych orgánov, dozorných orgánov a iného orgánu účtovnej jednotky N/A**

| Druh príjmu, výhody   | Hodnota príjmu, výhody súčasných členov orgánov |           |       | Hodnota príjmu, výhody bývalých členov orgánov |           |       |
|---|---|-----------|-------|--|-----------|-------|
|   | štatutárneho                                    | dozorného | iného | štatutárneho                                   | dozorného | iného |
|   | Časť 1 - BO                                     |           |       | Časť 1 - BO                                    |           |       |
|   | Časť 2 - PO                                     |           |       | Časť 2 - PO                                    |           |       |
| Odmeny  |   |           |       |  |           |       |
| Záruky  |   |           |       |  |           |       |
| Iné zabezpečenie  |   |           |       |  |           |       |
| Poskytnuté pôžičky k poslednému dňu účtovného obdobia           |   |           |       |  |           |       |
| Splatené pôžičky k poslednému dňu účtovného obdobia             |   |           |       |  |           |       |
| Odpustené a odpísané pôžičky k poslednému dňu účtovného obdobia |   |           |       |  |           |       |
| Použitie finančné prostriedky                                   |   |           |       |  |           |       |
| Iné plnenia na súkromné účely, ktoré je potrebné vyúčtovať      |   |           |       |  |           |       |

**Ďalšie dôležité informácie o príjmoch a výhodách členov štatutárnych orgánov, dozorných orgánov a iného orgánu účtovnej jednotky** (napr. hlavné podmienky, na základe ktorých boli záruky, iné zabezpečenia a pôžičky poskytnuté):

**Čl. VIII Ostatné informácie**

**VIII.1 Informácie o výlučných právach alebo osobitných právach udelených účtovnej jednotke**

**Ďalšie informácie týkajúce sa údelných výlučných práv alebo osobitných práv, a práv poskytovať služby vo verejnom záujme** (formy prijatej náhrady, účtovné zásady použité pri prideľovaní nákladov a výnosov, všetky druhy činností účtovnej jednotky): N/A

**VIII. 2 Informácie týkajúce sa účtovnej jednotky, na ktorú sa vzťahuje § 23d ods. 6 ZoÚ, jej činnosť a), b) je zaradená do kategórie priemyselnej výroby a jej čistý obrat za bezprostredne predchádzajúce účtovné obdobie bol väčší ako 250 000 000 € N/A**

| Informácie o                                     | Bežné účtovné obdobie       |   | Bezprostredne predchádzajúce účtovné obdobie |   |
|--|-----------------------------|---|--|---|
|  | Vlastníctvo pripadajúce na: |   | Vlastníctvo pripadajúce na:                  |   |
|  | orgány verejnej moci        | iné osoby, v ktorých má orgán verejnej moci väčšinový podiel na hlasovacích právach | orgány verejnej moci                         | iné osoby, v ktorých má orgán verejnej moci väčšinový podiel na hlasovacích právach |
| Výška ZI   |                             |   |  |   |
| Druh akcií                                       |                             |   |  |   |
| Opis práv a povinností s nimi spojených          |                             |   |  |   |
| Percentuálny podiel na celkovom ZI alebo hodnote |                             |   |  |   |
| Percentuálna výška podielu na ZI                 |                             |   |  |   |
| Hlasovacie práva spojené s vlastníctvom podielov |                             |   |  |   |
| Druh akcií                                       |                             |   |  |   |
| Opis práv a povinností s nimi spojených          |                             |   |  |   |
| Percentuálny podiel na celkovom ZI alebo hodnote |                             |   |  |   |
| Percentuálna výška podielu na ZI                 |                             |   |  |   |
| Hlasovacie práva spojené s vlastníctvom podielov |                             |   |  |   |
| Druh akcií                                       |                             |   |  |   |
| Opis práv a povinností s nimi spojených          |                             |   |  |   |
| Percentuálny podiel na celkovom ZI alebo hodnote |                             |   |  |   |
| Percentuálna výška podielu na ZI                 |                             |   |  |   |
| Hlasovacie práva spojené s vlastníctvom podielov |                             |   |  |   |

**VIII. 2 Informácie týkajúce sa účtovnej jednotky, na ktorú sa vzťahuje § 23d ods. 6 ZoÚ, jej činnosť c)–g) je zaradená do kategórie priemyselnej výroby a jej čistý obrat za bezprostredne predchádzajúce účtovné obdobie bol väčší ako 250 000 000 €** N/A

| Informácie o   | Suma                  |  |
|--|-----------------------|--|
|  | Bežné účtovné obdobie | Bezprostredne predchádzajúce účtovné obdobie |
| Dotácie  |                       |  |
| Návratné finančné výpomoci   |                       |  |
| Prijaté úvery  |                       |  |
| Poskytnutie prečerpania úverov   |                       |  |
| Prijaté kapitálové príspevky s uvedením úrokových sadziieb   |                       |  |
| Podmienky poskytnutia úveru  |                       |  |
| Záruky poskytnuté účtovnou jednotkou   |                       |  |
| Záruky poskytnuté orgánom verejnej správy  |                       |  |
| Záruky poskytnuté inou účtovnou jednotkou, v ktorej má orgán verejnej moci väčšinový podiel na hlasovacích právach |                       |  |
| Vyplatené dividendy  |                       |  |
| Výška nerozdeleného zisku  |                       |  |
| Iné formy prijatej štátnej pomoci  |                       |  |

**VIII. 3 Informácie týkajúce sa účtovnej jednotky, na ktorú sa vzťahuje § 23d ods. 6 ZoÚ, jej činnosť je zaradená do kategórie priemyselnej výroby a jej čistý obrat za bezprostredne predchádzajúce účtovné obdobie bol väčší ako 250 000 000 € o finančných vzťahoch medzi orgánom verejnej moci a účtovnou jednotkou:** N/A

| Informácie o  | Suma                  |  |
|---|-----------------------|--|
|   | Bežné účtovné obdobie | Bezprostredne predchádzajúce účtovné obdobie |
| Náhrady strát z hospodárskej činnosti                                   |                       |  |
| Peňažné vklady  |                       |  |
| Nepeňažné vklady  |                       |  |
| Nenávratné finančné príspevky   |                       |  |
| Pôžičky za zvýhodnených podmienok                                       |                       |  |
| Finančné výhody (napr. nevymáhanie pohľadávky voči účtovnej jednotke)   |                       |  |
| Vzdanie sa dividend alebo podielov na zisku                             |                       |  |
| Poskytnuté náhrady za finančné povinnosti uložené orgánom verejnej moci |                       |  |

## Čl. IX Prehľad o pohybe vlastného imania

Tabuľka č.1

| Položka<br>vlastného<br>imania                                 | Bežné účtovné obdobie                 |            |             |         | Stav na konci<br>účtovného obdobia |
|--|---------------------------------------|------------|-------------|---------|------------------------------------|
|  | Stav na začiatku<br>účtovného obdobia | Prírastky  | Úbytky      | Presuny |                                    |
| Základné imanie<br>v OR SR                                     | 546 400,00                            |            |             |         | 546 400,00                         |
| Zmena základného<br>o imania                                   |                                       |            |             |         |                                    |
| Pohl'adávkky za<br>upísané VI                                  |                                       |            |             |         |                                    |
| Emisné ážio  |                                       |            |             |         |                                    |
| Zákonné<br>rezervné fondy                                      | 37 968,89                             | 10 521,81  |             |         | 48 490,70                          |
| Ostatné<br>kapitálové fondy                                    |                                       |            |             |         |                                    |
| Oceňovacie<br>rozdiely<br>nezahrnuté do<br>výsledku hosp.      |                                       |            |             |         |                                    |
| Oceňovacie<br>rozdiely<br>z kapitálových<br>účasťín            |                                       |            |             |         |                                    |
| Ostatné fondy<br>tvorené zo zisku                              |                                       |            |             |         |                                    |
| Nerozdelený zisk<br>minulých r.                                | 366 687,44                            | 199 914,41 |             |         | 566 601,85                         |
| Neuhradená<br>strata minulých r.                               |                                       |            |             |         |                                    |
| VH bežného úč-<br>tovného obdobia                              | 210 436,22                            | 331 289,56 | -210 436,22 |         | 331 289,56                         |
| Vyplatené<br>dividendy   |                                       |            |             |         |                                    |
| Ostatné položky<br>VI  |                                       |            |             |         |                                    |
| Účet 491 -<br>Vlastné imanie<br>fyzickej osoby-<br>podnikateľa |                                       |            |             |         |                                    |

Tabuľka č.2

| Položka<br>vlastného<br>imania                                 | Bezprostredne predchádzajúce účtovné obdobie |            |             |         |                                       |
|--|--|------------|-------------|---------|---------------------------------------|
|  | Stav na začiatku<br>účtovného<br>obdobia     | Prírastky  | Úbytky      | Presuny | Stav na konci<br>účtovného<br>obdobia |
| Základné imanie<br>v OR SR                                     | 546 400                                      |            |             |         | 546 400                               |
| Zmena základného<br>imania                                     |  |            |             |         |                                       |
| Pohľadávky za<br>upísané VI                                    |  |            |             |         |                                       |
| Emisné ážio  |  |            |             |         |                                       |
| Zákonné<br>rezervné fondy                                      | 13 007,38                                    | 24 961,51  |             |         | 37 968,89                             |
| Ostatné<br>kapitálové fondy                                    |  |            |             |         |                                       |
| Oceňovacie<br>rozdiely<br>nezahrnuté do<br>výsledku hosp.      |  |            |             |         |                                       |
| Oceňovacie<br>rozdiely<br>z kapitálových<br>účasťí             |  |            |             |         |                                       |
| Ostatné fondy<br>tvorené zo zisku                              |  |            |             |         |                                       |
| Nerozdelený zisk<br>minulých r.                                |  | 366 687,44 |             |         | 366 687,44                            |
| Neuhradená<br>strata minulých r.                               | -107 581,21                                  | 107 581,21 |             |         | 0                                     |
| VH bežného úč-<br>tovného obdobia                              | 499 230,16                                   | 210 436,22 | -499 230,16 |         | 210 436,22                            |
| Vyplatené<br>dividendy   |  |            |             |         |                                       |
| Ostatné položky<br>VI  |  |            |             |         |                                       |
| Účet 491 -<br>Vlastné imanie<br>fyzickej osoby-<br>podnikateľa |  |            |             |         |                                       |

## Čl. X Prehľad peňažných tokov pri použití nepriamej metódy

| Označenie položky | Obsah položky  | Bežné účtovné obdobie | Bezprostredne predchádzajúce účtovné obdobie |
|-------------------|--|-----------------------|--|
|                   | <b>Peňažné toky z prevádzkovej činnosti</b>  |                       |  |
| <b>Z/S</b>        | <b>Výsledok hospodárenia za účtovné obdobie pred zdanením daňou z príjmov (+/-)</b>  | <b>456 669</b>        | <b>412 048</b>                               |
| A. 1.             | Nepeňažné operácie ovplyvňujúce výsledok hospodárenia za účtovné obdobie pred zdanením daňou z príjmov (+/-) (súčet A. 1. 1. až A. 1. 13.)   | <b>532 604</b>        | <b>462 853</b>                               |
| A. 1. 1.          | Odpisy dlhodobého nehmotného majetku a dlhodobého hmotného majetku (+)   | 441 056               | 346 125                                      |
| A. 1. 2.          | Zostatková cena dlhodobého nehmotného majetku a dlhodobého hmotného majetku účtovaná pri vyradení tohto majetku do nákladov na hospodársku činnosť, okrem zostatkovej ceny predaného dlhodobého nehmotného majetku a dlhodobého hmotného majetku (+)                               |                       | 31 780                                       |
| A. 1. 3.          | Odpis opravnej položky k nadobudnutému majetku (+/-)   |                       |  |
| A. 1. 4.          | Zmena stavu dlhodobých rezerv (+/-)  |                       |  |
| A. 1. 5.          | Zmena stavu opravných položiek (+/-)   |                       |  |
| A. 1. 6.          | Zmena stavu položiek časového rozlíšenia nákladov a výnosov (+/-)  | -39 717               | 40 838                                       |
| A. 1. 7.          | Dividendy a iné podiely na zisku účtované do výnosov (-)   |                       |  |
| A. 1. 8.          | Úroky účtované do nákladov (+)   | 48 502                | 48 232                                       |
| A. 1. 9.          | Úroky účtované do výnosov (-)  | -4                    | -3   |
| A. 1. 10.         | Kurzový zisk vyčíslený k peňažným prostriedkom a peňažným ekvivalentom ku dňu, ku ktorému sa zostavuje účtovná závierka (-)  |                       | -19  |
| A. 1. 11.         | Kurzová strata vyčíslená k peňažným prostriedkom a peňažným ekvivalentom ku dňu, ku ktorému sa zostavuje účtovná závierka (+)  | 3                     |  |
| A. 1. 12.         | Výsledok z predaja dlhodobého majetku, s výnimkou majetku, ktorý sa považuje za peňažný ekvivalent (+/-)   | 82 764                | -4 100                                       |
| A. 1. 13.         | Ostatné položky nepeňažného charakteru, ktoré ovplyvňujú výsledok hospodárenia, okrem tých, ktoré sa uvádzajú osobitne v iných častiach prehľadu peňažných tokov (+/-)   |                       |  |
| <b>A. 2.</b>      | <b>Vplyv zmien stavu pracovného kapitálu, ktorým sa rozumie rozdiel medzi obežným majetkom a krátkodobými záväzkami, okrem položiek obežného majetku, ktoré sú súčasťou peňažných prostriedkov a peňažných ekvivalentov, na výsledok hospodárenia (súčet A. 2. 1. až A. 2. 4.)</b> | <b>-442 049</b>       | <b>78 830</b>                                |
| A. 2. 1.          | Zmena stavu pohľadávok z prevádzkovej činnosti (-/+)   | -26 679               | 107 479                                      |

|          |   |                |                |
|----------|---|----------------|----------------|
| A. 2. 2. | Zmena stavu záväzkov z prevádzkovej činnosti (+/-)  | 327 787        | 169 353        |
| A. 2. 3. | Zmena stavu zásob (-/+)   | -743 157       | -198 002       |
| A. 2. 4. | Zmena stavu krátkodobého finančného majetku, okrem majetku, ktorý je súčasťou peňažných prostriedkov a peňažných ekvivalentov (-/+)   |                |                |
|          | <b>Peňažné toky z prevádzkovej činnosti, okrem príjmov a výdavkov, ktoré sa uvádzajú alternatívne, osobitne v iných častiach prehľadu peňažných tokov a peňažných tokov výnimočného rozsahu alebo výskytu (+/-), (súčet Z/S + A. 1. + A. 2)</b> | <b>547 224</b> | <b>953 731</b> |
| A. 3.    | Príjaté úroky, s výnimkou tých, ktoré sa začleňujú do investičných činností (+)   | 4              | 3              |
| A. 4.    | Výdavky na zaplatené úroky, s výnimkou tých, ktoré sa začleňujú do finančných činností (-)  | -48 502        | -48 232        |
| A. 5.    | Príjmy z dividend a iných podielov na zisku, s výnimkou tých, ktoré sa začleňujú do investičných činností (+)   |                |                |
| A. 6.    | Výdavky na vyplatené dividendy a iné podiely na zisku, s výnimkou tých, ktoré sa začleňujú do finančných činností (-)   |                |                |
| A. 7.    | Výdavky na daň z príjmov účtovnej jednotky po odpočítaní príjmov z vrátenia preplatku dane z príjmov, okrem tých, ktoré sa vzťahujú na investičnú činnosť alebo na finančnú činnosť (-/+)   | -152 202       | -275 729       |
| A. 8.    | Príjmy z položiek výnimočného rozsahu alebo výskytu (+)   |                |                |
| A. 9.    | Výdavky na položky výnimočného rozsahu alebo výskytu (-)  |                |                |
| A. 10.   | Ostatné príjmy z prevádzkových činností, okrem tých, ktoré sa uvádzajú osobitne v iných častiach prehľadu peňažných tokov (+)   |                |                |
| A. 11.   | Ostatné výdavky na prevádzkové činnosti, okrem tých, ktoré sa uvádzajú osobitne v iných častiach prehľadu peňažných tokov (-)   |                |                |
| A. 12.   | Ďalšie príjmy vzťahujúce sa na výnosy z hospodárskej činnosti a finančnej činnosti, ktoré nemožno považovať za príjmy z investičnej činnosti alebo finančnej činnosti (+)   |                |                |
| A. 13.   | Ďalšie výdavky vzťahujúce sa na náklady z hospodárskej činnosti a finančnej činnosti, ktoré nemožno považovať za výdavky z investičnej činnosti alebo finančnej činnosti (-)  |                |                |
| A.       | <b>Čisté peňažné toky z prevádzkovej činnosti (+/-) (súčet Z/S + A. 1. až A. 13.)</b>   | <b>346 524</b> | <b>629 773</b> |
|          | <b>Peňažné toky z investičnej činnosti</b>  |                |                |
| B. 1.    | Výdavky na obstaranie dlhodobého nehmotného majetku (-)   |                |                |
| B. 2.    | Príjmy z predaja dlhodobého nehmotného majetku (+)  |                |                |

|        |  |          |          |
|--------|--|----------|----------|
| B. 3.  | Výdavky na obstaranie dlhodobého hmotného majetku (–)  | -772 290 | -472 600 |
| B. 4.  | Príjmy z predaja dlhodobého hmotného majetku (+)   | 2 168    | 4 100    |
| B. 5.  | Výdavky na obstaranie dlhodobých cenných papierov a podielov v iných účtovných jednotkách, okrem cenných papierov, ktoré sa považujú za peňažné ekvivalenty, a cenných papierov, ktoré sú určené na predaj alebo na obchodovanie (–) |          |          |
| B. 6.  | Príjmy z predaja dlhodobých cenných papierov a podielov v iných účtovných jednotkách, okrem cenných papierov, ktoré sa považujú za peňažné ekvivalenty, a cenných papierov, ktoré sú určené na predaj alebo na obchodovanie (+)      |          |          |
| B. 7.  | Výdavky na poskytnuté pôžičky (–)  |          |          |
| B. 8.  | Príjmy zo splácania poskytnutých pôžičiek (+)  |          |          |
|        | Peňažné toky z investičnej činnosti, okrem príjmov a výdavkov, ktoré sa uvádzajú alternatívne a osobitne v iných častiach prehľadu peňažných tokov (+/–) (súčet B. 1. až B. 8.)  |          |          |
| B. 9.  | Výdavky súvisiace s derivátmi, okrem tých, ktoré sú určené na predaj alebo na obchodovanie, alebo ak sa tieto výdavky považujú za peňažné toky z finančnej činnosti (–)  |          |          |
| B. 10. | Príjmy súvisiace s derivátmi, okrem tých, ktoré sú určené na predaj alebo na obchodovanie, alebo ak sa tieto príjmy považujú za peňažné toky z finančnej činnosti (+)  |          |          |
| B. 11. | Výdavky súvisiace s derivátmi, ak sa nimi zabezpečuje majetok alebo záväzky účtovnej jednotky, pričom sa vykazujú rovnakým spôsobom ako peňažný tok súvisiaci s rizikom, ktoré sa zabezpečuje (–)                                    |          |          |
| B. 12. | Príjmy súvisiace s derivátmi, ak sa nimi zabezpečuje majetok alebo záväzky účtovnej jednotky, pričom sa vykazujú rovnakým spôsobom ako peňažný tok súvisiaci s rizikom, ktoré sa zabezpečuje (+)                                     |          |          |
| B. 13. | Prijaté úroky, okrem tých, ktoré sa začleňujú do prevádzkovej činnosti (+)   |          |          |
| B. 14. | Príjmy z dividend a iných podielov na zisku, okrem tých, ktoré sa začleňujú do prevádzkovej činnosti (+)   |          |          |
| B. 15. | Výdavky na daň z príjmov účtovnej jednotky, ak ich možno začleniť do investičnej činnosti (–)  |          |          |
| B. 16. | Ostatné príjmy vzťahujúce sa na investičnú činnosť, okrem tých, ktoré sa uvádzajú osobitne v iných častiach prehľadu peňažných tokov (+)   |          |          |
| B. 17. | Ostatné výdavky vzťahujúce sa na investičnú činnosť, okrem tých, ktoré sa uvádzajú osobitne  |          |          |

|              |   |                 |                 |
|--------------|---|-----------------|-----------------|
|              | v iných častiach prehľadu peňažných tokov (–)   |                 |                 |
| <b>B</b>     | <b>Čisté peňažné toky z investičnej činnosti (súčet B. 1. až B. 17.)</b>  | <b>-770 122</b> | <b>-468 500</b> |
|              | <b>Peňažné toky z finančnej činnosti</b>  |                 |                 |
| <b>C. 1.</b> | <b>Peňažné toky vznikajúce vo vlastnom imaní (súčet C. 1. 1. až C. 1. 7.)</b>   |                 |                 |
| C. 1. 1.     | Príjmy z emisie akcií, resp. príjmy z upísaných obchodných podielov (+)   |                 |                 |
| C. 1. 2.     | Výdavky na obstaranie alebo spätné odkúpenie vlastných akcií, resp. vlastných obchodných podielov (–)   |                 |                 |
| C. 1. 3.     | Prijaté peňažné dary od spoločníkov alebo členov družstva (+)   |                 |                 |
| C. 1. 4.     | Príjmy z úhrady straty spoločníkmi (+)  |                 |                 |
| C. 1. 5.     | Výdavky na vyplatenie podielu spoločníka na vlastnom imaní (–)  |                 |                 |
| C. 1. 6.     | Príjmy z ďalších dôvodov, ktoré súvisia so znížením vlastného imania (+)  |                 |                 |
| C. 1. 7.     | Výdavky z ďalších dôvodov, ktoré súvisia so znížením vlastného imania (–)   |                 |                 |
| <b>C. 2.</b> | <b>Peňažné toky vznikajúce v zmenách v záväzkoch z úverov a pôžičiek (t. j. externých zdrojov financovania) (súčet C. 2. 1. až C. 2. 6.)</b>  | <b>200 000</b>  | <b>-100 000</b> |
| C. 2. 1.     | Príjmy z úverov, ktoré poskytla účtovnej jednotke banka alebo pobočka zahraničnej banky, ak sa vzťahujú na činnosť súvisiacu s jej predmetom podnikania (+)   | 300 000         |                 |
| C. 2. 2.     | Výdavky na splácanie úverov, ktoré poskytla účtovnej jednotke banka alebo pobočka zahraničnej banky, ak sa vzťahujú na činnosť súvisiacu s jej predmetom podnikania (–)   | -100 000        | -100 000        |
| C. 2. 3.     | Príjmy z pôžičiek, ktoré poskytla účtovnej jednotke fyzická osoba alebo právnická osoba (okrem banky a pobočky zahraničnej banky), ak sa vzťahujú na činnosť súvisiacu s jej predmetom podnikania (+)             |                 |                 |
| C. 2. 4.     | Výdavky na splácanie pôžičiek, ktoré poskytla účtovnej jednotke fyzická osoba alebo právnická osoba (okrem banky a pobočky zahraničnej banky), ak sa vzťahujú na činnosť súvisiacu s jej predmetom podnikania (–) |                 |                 |
| C. 2. 5.     | Príjmy z emisie dlhových cenných papierov (+)   |                 |                 |
| C. 2. 6.     | Výdavky na úhradu záväzkov z dlhových cenných papierov (–)  |                 |                 |
|              | Peňažné toky z finančnej činnosti, okrem príjmov a výdavkov, ktoré sa uvádzajú alternatívne a osobitne v iných častiach prehľadu peňažných tokov (+/–) (súčet C. 1. a C.2.)                                       |                 |                 |
| C. 3.        | Výdavky na zaplatené úroky, okrem tých, ktoré sa začleňujú do prevádzkovej činnosti (–)   |                 |                 |

|           |   |                    |                 |
|-----------|---|--------------------|-----------------|
| C. 4.     | Výdavky na vyplatené dividendy a iné podiely na zisku, okrem tých, ktoré sa začleňujú do prevádzkovej činnosti (-)  |                    |                 |
| C. 5.     | Príjmy súvisiace s derivátmi, okrem tých, ktoré sú určené na predaj alebo na obchodovanie, alebo ak sa považujú za peňažné toky z investičnej činnosti (+)  |                    |                 |
| C. 6.     | Výdavky súvisiace s derivátmi, okrem tých, ktoré sú určené na predaj alebo na obchodovanie, alebo ak sa považujú za peňažné toky z investičnej činnosti (-)                                       |                    |                 |
| C. 7.     | Príjmy súvisiace s derivátmi, ak sa nimi zabezpečuje majetok alebo záväzky účtovnej jednotky, pričom sa vykazujú rovnakým spôsobom ako peňažný tok súvisiaci s rizikom, ktoré sa zabezpečuje (+)  |                    |                 |
| C. 8.     | Výdavky súvisiace s derivátmi, ak sa nimi zabezpečuje majetok alebo záväzky účtovnej jednotky, pričom sa vykazujú rovnakým spôsobom ako peňažný tok súvisiaci s rizikom, ktoré sa zabezpečuje (-) |                    |                 |
| C. 9.     | Výdavky na daň z príjmov účtovnej jednotky, ak ich možno začleniť do finančnej činnosti (-)   |                    |                 |
| C. 10.    | Ostatné príjmy vzťahujúce sa na finančnú činnosť, okrem tých, ktoré sa uvádzajú osobitne v iných častiach prehľadu peňažných tokov (+)  |                    |                 |
| C. 11.    | Ostatné výdavky vzťahujúce sa na finančnú činnosť, okrem tých, ktoré sa uvádzajú osobitne v iných častiach prehľadu peňažných tokov (-)   |                    |                 |
| <b>C.</b> | <b>Čisté peňažné toky z finančnej činnosti (súčet C. 1. až C. 11.)</b>  | <b>200 000</b>     | <b>-100 000</b> |
| <b>D.</b> | <b>Čisté zvýšenie alebo čisté zníženie peňažných prostriedkov (+/-) (súčet A + B + C)</b>   | <b>-223 598</b>    | <b>61 273</b>   |
| <b>E.</b> | <b>Stav peňažných prostriedkov na začiatku účtovného obdobia (+/-)</b>  | <b>-897 278</b>    | <b>-958 570</b> |
| <b>F.</b> | <b>Stav peňažných ekvivalentov na začiatku účtovného obdobia (+/-)</b>  |                    |                 |
| <b>G.</b> | <b>Stav peňažných prostriedkov na konci účtovného obdobia pred zohľadnením kurzových rozdielov vyčíslených ku dňu, ku ktorému sa zostavuje účtovná závierka (+/-)</b>                             | <b>- 1 120 876</b> | <b>-897 297</b> |
| <b>H.</b> | <b>Stav peňažných ekvivalentov na konci účtovného obdobia pred zohľadnením kurzových rozdielov vyčíslených ku dňu, ku ktorému sa zostavuje účtovná závierka (+/-)</b>                             |                    |                 |
| <b>I.</b> | <b>Kurzové rozdiely vyčíslené k peňažným prostriedkom a peňažným ekvivalentom ku dňu, ku ktorému sa zostavuje účtovná závierka (+/-)</b>  | <b>-3</b>          | <b>19</b>       |
| <b>J.</b> | <b>Zostatok peňažných prostriedkov na konci účtovného obdobia upravený o kurzové rozdiely vyčíslené ku dňu, ku ktorému sa</b>   | <b>-1 120 879</b>  | <b>-897 278</b> |

|           |   |  |  |
|-----------|---|--|--|
|           | <b>zostavuje účtovná zvierka (+/-)</b>  |  |  |
| <b>K.</b> | <b>Zostatok peňažných ekvivalentov na konci účtovného obdobia upravený o kurzové rozdiely vyčíslené ku dňu, ku ktorému sa zostavuje účtovná zvierka (+/-)</b> |  |  |

**Ďalšie dôležité informácie k prehľadu peňažných tokov:** N/A

**Vysvetlenie:** N/A – Spoločnosť nemá náplň pre konkrétny bod poznámok.

**PLAČEK PREMIUM, s.r.o.**  
**Moyzesova 6, 811 05 Bratislava**  
**IČO: 31403344**

Zápis v OR OS Bratislava I., oddiel Sro, vložka č. 9652/B

**Výročná správa**  
**za hospodársky rok 2017**  
**(1.7.2016 – 30.6.2017)**



## **Obsah:**

1. Základné informácie o spoločnosti
2. Obchod
3. Stav a vývoj majetkovej podstaty v hospodárskom roku 2017
4. Výsledok hospodárenia v hospodárskom roku 2017
5. Rozdelenie výsledku hospodárenia za hospodársky rok 2017
6. Udalosti osobitného významu po skončení účtovného obdobia
7. Ostatné
8. Predpokladaný budúci vývoj

## 1. Základné informácie o spoločnosti

|                   |   |
|-------------------|---|
| Obchodné meno:    | PLAČEK PREMIUM, s. r. o.  |
| Sídlo:            | Moyzesova 6<br>Bratislava 811 05  |
| IČO:              | 31 403 344  |
| Deň zápisu:       | 06.10.1995  |
| Právna forma:     | Spoločnosť s ručením obmedzeným   |
| Predmet činnosti: | kúpa tovaru na účely jeho predaja konečnému spotrebiteľovi /maloobchod/<br>kúpa tovaru na účely jeho predaja iným prevádzkovateľom živnosti /veľkoobchod/<br>sprostredkovateľská činnosť<br>reklamná činnosť<br>sprostredkovanie nákupu, predaja a prenájmu nehnuteľností<br>predaj na priamu konzumáciu nealkoholických a priemyselne vyrábaných mliečnych nápojov, kokteíl, piva, vína a destilátov<br>predaj na priamu konzumáciu zmrzliny, ak sa na jej prípravu použijú priemyselne vyrábané koncentráty a mrazené krémy<br>prenájom motorových vozidiel |
| Spoločníci:       | MVDr. Norbert Róth<br>Plaček Holding, SE  |
| Štatutárny orgán: | konatelia<br>MVDr. Norbert Róth<br>Dušan Plaček<br>Pavel Mach   |



**PLAČEK PREMIUM, s.r.o.** je súčasťou holdingu Plaček Holding, SE , ktorý je najväčším veľkoobchodom s chovateľskými potrebami v Českej a Slovenskej republike. Vlastní administratívny a skladový areál na ploche 3ha. Je umiestnený na okraji Poděbrad, čo je z logistického hľadiska veľmi výhodná poloha. Tento areál je najväčším v obore chovateľských potrieb v novo prijatých členských krajinách EU a je vybavený a riadený vyspelou technikou. Priamo z tohto skladu sa dodáva tovar do maloobchodných prevádzok a tiež ostatným zákazníkom na Slovensku. Menší prevádzkový sklad sa nachádza v Šamoríne, kde sa tiež nachádzajú aj kancelárie spoločnosti.

**PLAČEK PREMIUM, s.r.o.** ponúka svojim zákazníkom širokú paletu chovateľských potrieb pre všetky zvieratá v záujmových chovoch. Medzi exkluzívne distribuované značky patria aj „klenoty“ v obore, ako sú Eukanuba, Ontario, Brit, Bozita, Hagen, Tetra, 8in1, Beaphar, Trixie, Furminator, Savic, Finnern, Rasco, Flexi, Jrs, Vitapol, Zolux, Cat gato, Avicentra, Aquael, Juwel, J.P.Hery , Cunipic, Diversa, Royal canin a podobne. Súčasne spoločnosť rozvíja koncept vlastných značiek, prelínajúcich sa naprieč sortimentom.



**Prezentácia týchto aj iných značiek bola na akciách:**

| dátum                | názov akcie                                     | prezentácia značky | miesto                     |
|----------------------|---|--------------------|----------------------------|
| 1.-2.4.2017          | <b>MEDZINÁRODNÁ VÝSTAVA PSOV - CACIB FCI</b>    | Ontario            | Incheba Bratislava         |
| 1.4.2017             | <b>Ontario Agility cup BB</b>                   | Ontario            | Banská Bystrica            |
| 8.4.2017             | <b>Chovateľská výstava Bulleterier klubu</b>    | Eukanuba           | Banská Bystrica            |
| 22.4.2017            | <b>Agility Anča cup Lazany</b>                  | Ontario            | Lazany okr. PD             |
| 27.5.2017            | <b>Klubová výstava nemecké dogy</b>             | Ontario            | Bojná, okr.TO              |
| 27.-28.5.2017        | <b>Dog days - BA</b>                            | Ontario            | Dostihová dráha BA         |
| 2.-4.6.2017          | <b>MEDZINÁRODNÁ VÝSTAVA PSOV - CACIB FCI</b>    | Brit               | Agrokomplex Nitra          |
| 10.6.2017            | <b>Novomestský šampión - BA</b>                 | Ontario            | BA, R1 centrum cvičisko    |
| 2.9.2017             | <b>Chovateľská výstava Bulleterier klubu</b>    | Eukanuba           | Stupava                    |
| 3.12.2017            | <b>Ontario vianočný pretek KK Lovely dog BB</b> | Ontario            | BB, cvičisko pri Kremničke |
| 9.-10.12.2017        | <b>MEDZINÁRODNÁ VÝSTAVA PSOV - CACIB FCI</b>    | Brit               | Agrokomplex Nitra          |
| 4.-12.-<br>8.12.2017 | <b>Mikulášska akcia v ZOODOME</b>               | Ontario, DF        | BA, Zoodom                 |

### Predošlé prezentácie:

| dátum      | názov akcie                                | prezentácia značky | miesto                 |
|------------|--|--------------------|------------------------|
| 11.12.2016 | VIANOČNÝ PRETEK O POHÁR KK Lovely dog 2016 | Ontario            | Banská Bystrica        |
| 3.12.2016  | MEDZINÁRODNÁ VÝSTAVA PSOV - CACIB FCI      | Brit               | Agrokomplex Nitra      |
| 5.11.2016  | MEDZINÁRODNÁ VÝSTAVA PSOV - CACIB FCI      | Ontario            | Incheba Bratislava     |
| 1.10.2016  | FB súťaž s Beapharom                       | Beaphar            | FB stránka             |
| 17.9.2016  | Orieškiada Šamorín                         | Ontario            | Šamorín                |
| 3.9.2016   | Ontario Agility cup BB                     | Ontario            | Banská Bystrica        |
| 20.8.2016  | Olympijské hry, Dog spartan race           | Ontario            | BA, R1 centrum         |
| 13.8.2016  | Chovateľ.výstava Cockerspaniel club        | Eukanuba, Ontario  | Malacky                |
| 25.6.2016  | Dendrid orieškiada 2. ročník               | Ontario            | Dolná Streda           |
| 19.6.2016  | Novomestský šampión 5. ročník - Orieškiada | Ontario            | Ružinov, Nové mesto BA |
| 28.5.2016  | Orieškiada - BA                            | Ontario            | Dostihová dráha, BA    |
| 1.5.2016   | Orieškiada, uštekaná sobota, BA            | Ontario            | BA Lamač, Bory Mall    |
| 2.4.2016   | Medzinárodná výstava psov                  | Brit               | Nitra                  |
| 24.10.2015 | Medzinárodná výstava psov                  | Brit               | Nitra                  |
| 24.10.2015 | Veterinária Nitra                          | Beaphar            | Nitra                  |

## 2. Obchod

### Veľkoobchod

**Obchodný riaditeľ: Ladislav Polgár**

## REGIÓNY NAŠICH OBCHODNÝCH ZÁSTUPCOV

Lenka Janušková  
0903 623 164

Roman Reisig  
0914 347 129

Štefan Takáč  
0914 347 128

Peter Williger  
0903 785 579



## Maloobchodné prevádzky



Riaditeľ maloobchodu: Norbert Szimeth

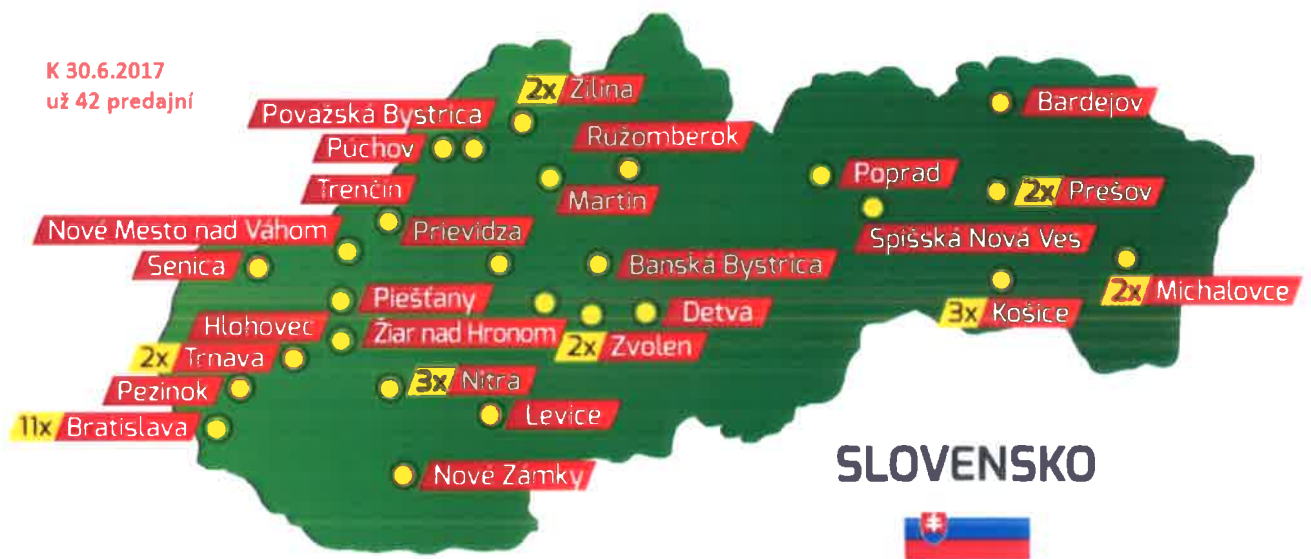

**SUPER ZOO - NC CENTRAL BRATISLAVA**  
Metodova 6, 82108 Bratislava



**SUPER ZOO - Avion shopping park**  
Ivanská cesta 16, 821 04 Bratislava



**SUPER ZOO – Púchov**

HM Tesco, Okružná 1922/1, 020 01 Púchov



**SUPER ZOO – Trnava The Mall**

THE MALL, Nová 8679/6B, 917 01 Trnava



**SUPER ZOO - Astoria Passage**

Hodžovo námestie - podchod, 811 06



**SUPER ZOO - Aupark shopping center**

Einsteinova 18, 851 01 Bratislava



**SUPER ZOO – Bardejov**

OC Bardejov, Duklianska 3821, 085 01 Bardejov



**SUPER ZOO – Cassovia Košice**

OC Cassovia, Pri Prachárni 4, 040 11 Košice



**SUPER ZOO – Podunajské Biskupice, BA**

Ulica Svornosti 58, 821 06 Bratislava



**SUPER ZOO - Košice, Tesco Extra**

Trolejbusová 1, 040 01 Košice



**SUPER ZOO – Levice CITY PARK**  
CITY PARK Levice, Turecký rad 11, 934 01 Levice



**SUPER ZOO – Martin (zrušené 17.10.2017)**  
HM Tesco, Turiec 1, 036 01 Martin



**SUPER ZOO – Nitra OC Galéria Tesco**  
OC Galéria Tesco, Bratislavská 5, 949 01 Nitra



**SUPER ZOO - OC Danubia**  
Panónska cesta 16, 851 02 Bratislava



**SUPER ZOO - OC Rača**  
OC Rača, Púchovská ulica 10, 831 06 Bratislava



**SUPER ZOO – Piešťany, HM Tesco**  
Nikoly Teslu 6711/25, 921 01 Piešťany



**SUPER ZOO – Prešov**  
OC Prešov, Arm. gen. Svobodu 21, 080 01 Prešov



**SUPER ZOO - Prievidza**  
Hornonitrianska cesta III. 1282/3, 971 01 PD



**SUPER ZOO - Pezinok**  
BOZIN SHOPPING, Šenkvičná cesta, Pezinok



**SUPER ZOO – Žilina, Aupark**  
Veľká okružná 59A, 030 01 Žilina



**SUPER ZOO – Michalovce**  
HM Tesco, Sobranecká cesta 5910, 091 01 Michalovce



**SUPER ZOO – Poprad, TATRY SHOPPING CENTER**  
Teplická cesta 5142, 058 01 Poprad



**SUPER ZOO - HM Tesco Prešov**  
HM Tesco VUKOV, Volgogradská 7/A



**SUPER ZOO – Trenčín STOP SHOP**  
Belá 6988, Trenčín 91321



**SUPER ZOO – Hlohovec**  
Za Váhom 4082/1, 92001 Hlohovec



**SUPER ZOO – Nitra OC MLYNY**  
OC Mlyny, Štefánikova tr. 61, 949 01 Nitra



**SUPER ZOO – Zvolen**  
Obchodná 9734/1, 96001 Zvolen



**SUPER ZOO – Žiar nad Hronom**  
Dr. Janského ,965 01 Žiar nad Hronom



**SUPER ZOO – Banská Bystrica**  
OC Europa, Na Troskách 25, 974 01 BB



**SUPER ZOO – BORY Bratislava**  
OC BORY MALL, Bratislava



**SUPER ZOO - OC Polus Bratislava**  
Vajnorská 100, 831 04 Bratislava



**SUPER ZOO - OC Vajnoria Bratislava**  
Pri starom letisku 3V/10763, 831 07 Bratislava



**SUPER ZOO – Nové Mesto nad Váhom**  
RGB Javorina, Trenčianska 2740/70



**SUPER ZOO Považská Bystrica**  
OC MANÍN, Ul. SNP 4872 - areál TESCO



**SUPER ZOO – Nitra Home Box**  
Bratislavská 35, 949 01 Nitra



**SUPER ZOO – Senica BUTIKCENTER**  
Obchodná ulica 3128/7, 905 01 Senica



**SUPER ZOO – Nové Zámky**  
STOP SHOP, Nitrianska cesta 109, N.Zámky



**SUPER ZOO Košice – Nad Jazerom**  
Napájadlá č. 1/E, 040 12 Košice



**SUPER ZOO – Žilina Retail Box**  
Košícká 8843/3G, 010 01 Žilina



**SUPER ZOO – Martin Retail Box**  
Obchodné centrum Turiec 3, 036 01 Martin



**SUPER ZOO – Trnava City Park**  
Trstínska cesta 3A, 917 01 Trnava



**SUPER ZOO – Ružomberok**  
OC CITY MARKET, Poľná ulica 60, 034 01 RK

# EUKANUBA e-shop

Internetový obchod [www.eukanuba-shop.sk](http://www.eukanuba-shop.sk) bol spustený do prevádzky v máji 2014:

Kontaktujte nás! ☎ 02 334 566 18 (Po-Pi: 8:00-16:30) [Prihlásenie](#) | [Registrácia](#)

**EUKANUBA** SHOP  
oficiálny e-shop s krmivom Eukanuba

Poradňa Darček zadarmo Doprava zadarmo [Kontakt](#)

Granule pre šteniatka Granule pre staršie psy Granule pre dospelé psy Granule pre psie plemená Granule pre mačky Granule pre citlivé zdravie Granule pre fyzický výkon Eukanuba fashion

**Zopakovať objednávku**  
Prihláste sa a zopakujte jednoducho svoju minulú objednávku. [Pripomenúť](#)

**Rýchly výber krmiva**  
Vek zvierata:  
[Zobraziť produkty](#)

**NOVÝ OBAL!**  
Stejná kvalita

- Zdravá imunita
- Péče o srst
- Dobré trávenie
- Glukóza v rovnováhe

Nové darčeky k objednávke Doprava zadarmo Nové obaly rovnaká kvalita

**DOPRAVA A DARČEK ZADARMO**  
ku všetkým objednávkam

**SME RÝCHLI**  
Rýchle doručenie

**ČERSTVÉ KRMIVO**  
Prírodné ingrediencie

**OFICIÁLNY DISTRIBÚTOR**  
Eukanuba Slovakia

## Eukanuba-shop.sk - oficiálny e-shop značky Eukanuba

Sortiment tvoria všetky krmivá pre psy značky Eukanuba, ktoré sa delia podľa veku psa. Pre šteniatka do 1 roka sa ponúkajú granule pre šteňatá a to ako pre malé, tak aj pre stredné a veľké plemená. Špeciálnym výrobkom pre šteňatá je Eukanuba Puppy & Junior Lamb, ktoré je určené pre všetky rasy a obsahuje vysoké množstvo jahňacieho mäsa s ryžou. Pre psy od 1 do 7 rokov sa ponúkajú granule pre dospelé psy. Pre dospelé psy s nadváhou je k dispozícii špeciálne krmivo Eukanuba Adult Light Small & Medium Breed a Eukanuba Adult Large Breed. Pre psy, ktoré dávajú prednosť jahňaciemu mäsu, sú k dispozícii produkty Eukanuba Adult Small & Medium Breed Lamb pre malé a stredné plemená a Eukanuba Adult Large Breed Lamb & Rice, pre veľké plemená dospelých psov. Krmivo pre staršie psy je k dispozícii pre malé a stredné plemená a potom samostatné krmivo pre staršie psy veľkých plemien. Pre staršie psy, ktoré dávajú prednosť jahňaciemu mäsu pred kuracím, je k dispozícii Eukanuba Mature & Senior All Breed Lamb pre všetky plemená. Pre citlivé psy sa odporúčajú granule pre citlivé zdravie. Krmivo redukuje problémy s obezitou, je vhodné pre citlivé zažívanie, citlivé kĺby, citlivú kožu.

## Organizačná štruktúra celej spoločnosti PLAČEK PREMIUM, s.r.o.

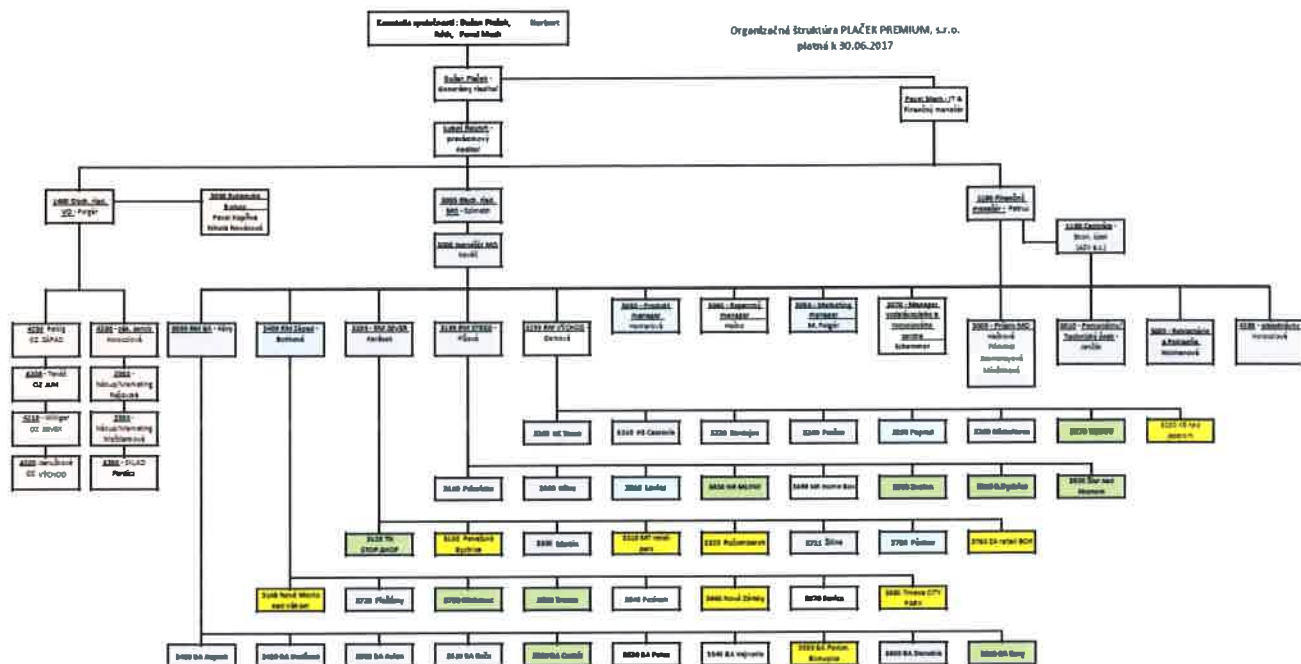

### 3. Stav a vývoj majetkovej podstaty v hospodárskom roku 2017

Stav a vývoj majetkovej podstaty PLAČEK PREMIUM, s.r.o. v hospodárskom roku 2017 dokumentuje nasledovná tabuľka jednotlivých položiek majetku:

| STRANA AKTÍV (SPOLU MAJETOK) v mene EUR |                     |                     |                     |              |
|---|---------------------|---------------------|---------------------|--------------|
| Ukazovateľ                              | Stav k<br>30.6.2015 | Stav k<br>30.6.2016 | Stav k<br>30.6.2017 | Vývoj v<br>% |
| <b>Neobežný majetok</b>                 | 1 900 775           | 1 992 662           | 2 334 015           | 17%          |
| <b>Finančné účty</b>                    | 94 067              | 125 687             | 197 844             | 57%          |
| <b>Zásoby</b>                           | 1 848 776           | 2 046 778           | 2 789 935           | 36%          |
| <b>Dlhodobé pohľadávky</b>              | 193 252             | 150 756             | 145 442             | -4%          |
| <b>Krátkodobé pohľadávky</b>            | 467 748             | 362 765             | 419 325             | 16%          |
| <b>Časové rozlíšenie</b>                | 55 561              | 49 849              | 54 561              | 9%           |
| <b>MAJETOK SPOLU</b>                    | <b>4 560 179</b>    | <b>4 728 497</b>    | <b>5 941 122</b>    | <b>26%</b>   |

| STRANA PASÍV (SPOLU VLASTNÉ IMANIE A ZÁVÄZKY) v mene EUR |                     |                     |                     |              |
|--|---------------------|---------------------|---------------------|--------------|
| Ukazovateľ   | Stav k<br>30.6.2015 | Stav k<br>30.6.2016 | Stav k<br>30.6.2017 | Vývoj v<br>% |
| Vlastné imanie   | 951 056             | 1 161 492           | 1 492 783           | 29%          |
| v tom  |                     |                     |                     |              |
| Základné imanie  | 546 400             | 546 400             | 546 400             | 0%           |
| Výsledok hosp. za účt. obdobie                           | 499 230             | 210 436             | 331 290             | 57%          |
| Výsledok hosp. minulých rokov                            | -107 581            | 366 687             | 566 602             | 55%          |
| Zákonné rezervné fondy                                   | 13 007              | 37 969              | 48 491              | 28%          |
| Kapitálové fondy   | 0                   | 0                   | 0                   | -            |
| Záväzky  | 3 609 123           | 3 531 879           | 4 448 218           | 26%          |
| Krátkodobé záväzky                                       | 2 069 438           | 2 058 700           | 2 443 387           | 19%          |
| Dlhodobé záväzky   | 41 563              | 60 947              | 72 723              | 19%          |
| Rezervy  | 82 984              | 126 767             | 150 885             | 19%          |
| Bežné bankové úvery a výpomoci                           | 1 152 638           | 1 122 965           | 1 531 223           | 36%          |
| Dlhodobé bankové úvery                                   | 262 500             | 162 500             | 250 000             | 54%          |
| Časové rozlíšenie  | 0                   | 35 126              | 121                 | -100%        |
| <b>VLASTNÉ IMANIE A ZÁVÄZKY</b>                          | <b>4 560 179</b>    | <b>4 728 497</b>    | <b>5 941 122</b>    | <b>26%</b>   |

### Vybrané ekonomické ukazovatele

| Ukazovatele likvidity                             | Skratka ukazovateľa | 2015  | 2016  | 2017  |
|---|---------------------|-------|-------|-------|
| <i>Pomerové (relatívne) ukazovatele likvidity</i> |                     |       |       |       |
| Bežná likvidita                                   | L.2 =               | 0,271 | 0,237 | 0,253 |
| Bežná likvidita *                                 | L.2 * =             | 0,174 | 0,154 | 0,155 |
| Celková likvidita                                 | L.3 =               | 1,165 | 1,231 | 1,394 |
| Celková likvidita *                               | L.3 * =             | 0,748 | 0,797 | 0,857 |
| Ukazovatele aktivity                              | Skratka ukazovateľa | 2015  | 2016  | 2017  |
| <i>Ukazovatele obrátkovosti</i>                   |                     |       |       |       |
| Obrátka celkového majetku z tržieb                | OCM <sub>T</sub> =  | 2,534 | 2,852 | 2,858 |
| Obrátka celkového majetku z výnosov               | OCM <sub>V</sub> =  | 2,544 | 2,859 | 2,865 |
| Obrátka zásob z tržieb                            | OZ <sub>T</sub> =   | 6,251 | 6,589 | 6,086 |
| Obrátka zásob z výnosov                           | OZ <sub>V</sub> =   | 6,276 | 6,605 | 6,102 |

| Ukazovatele doby obratu                   |                         |        |        |         |
|---|-------------------------|--------|--------|---------|
| Doba obratu zásob z tržieb                | DOZ <sub>τ</sub> =      | 51 dní | 55 dní | 60 dní  |
| Doba obratu zásob (z výnosov)             | DOZ <sub>v</sub> =      | 51 dní | 55 dní | 60 dní  |
| Doba obratu zásob (z nákladov)            | DOZ <sub>N</sub> =      | 90 dní | 97 dní | 105 dní |
| Doba obratu (inkasa) pohľadávok z tržieb  | DOPohl'. <sub>τ</sub> = | 13 dní | 11 dní | 10 dní  |
| Doba obratu (inkasa) pohľadávok z výnosov | DOPohl'. <sub>v</sub> = | 13 dní | 11 dní | 10 dní  |

| Ukazovatele zadlženosti | Skratka ukazovateľa | 2015     | 2016     | 2017     |
|-------------------------|---------------------|----------|----------|----------|
| Celková zadlženosť      | CZadl. =            | 79,14 %  | 75,44 %  | 74,87 %  |
| Miera zadlženosti       | MZadl. =            | 379,49 % | 307,11 % | 297,99 % |
| Úverová zadlženosť      | ÚZadl. =            | 31,03 %  | 27,19 %  | 29,98 %  |
| Úrokové zaťaženie       | ÚZaťaž. =           | 7,49 %   | 10,48 %  | 9,60 %   |
| Úrokové krytie          | ÚKryt. =            | 13,351   | 9,543    | 10,415   |
| Platobná neschopnosť    | Plat.N =            | 5,460    | 6,878    | 7,876    |
| Finančná páka           | FP =                | 4,795    | 4,071    | 3,980    |

| Ukazovatele rentability                            | Skratka ukazovateľa | 2015  | 2016  | 2017  |
|--|---------------------|-------|-------|-------|
| Rentabilita celkových aktív                        | ROA =               | 0,109 | 0,045 | 0,056 |
| Rentabilita celkových zdrojov                      | ROI =               | 0,109 | 0,045 | 0,056 |
| Rentabilita vlastného imania                       | ROE =               | 0,525 | 0,181 | 0,222 |
| Rentabilita cudzích zdrojov                        | ROL =               | 0,138 | 0,060 | 0,074 |
| Rentabilita tržieb                                 | ROS =               | 0,043 | 0,016 | 0,020 |
| Rentabilita miezd                                  | ROW =               | 0,265 | 0,087 | 0,103 |
| Rentabilita dlhodobého kapitálu viazaného vo firme | ROCE =              | 0,426 | 0,152 | 0,182 |

| Ukazovatele produktivity práce                           | Skratka ukazovateľa | 2015          | 2016          | 2017          |
|--|---------------------|---------------|---------------|---------------|
| Produktivita práce z tržieb - hodinová                   | $W^T_H =$           | 32,83 EUR     | 37,48 EUR     | 39,84 EUR     |
| Produktivita práce z tržieb - denná                      | $W^T_D =$           | 262,66 EUR    | 299,01 EUR    | 366,72 EUR    |
| Produktivita práce z tržieb - mesačná / 1 F.O.           | $W^T_{M (FO)} =$    | 5 800,48 EUR  | 6 608,66 EUR  | 6 372,88 EUR  |
| Produktivita práce z tržieb - mesačná / 1 P.O.           | $W^T_{M (PO)} =$    | 5 800,48 EUR  | 6 647,77 EUR  | 6 401,72 EUR  |
| Produktivita práce z tržieb - ročná / 1 F.O.             | $W^T_{(FO)} =$      | 89 605,80 EUR | 79 303,96 EUR | 76 474,62 EUR |
| Produktivita práce z tržieb - ročná / 1 P.O.             | $W^T_{(PO)} =$      | 89 605,80 EUR | 79 773,22 EUR | 76 820,66 EUR |
| Produktivita práce z pridanej hodnoty - hodinová         | $W^{PH}_H =$        | 8,22 EUR      | 9,56 EUR      | 10,35 EUR     |
| Produktivita práce z pridanej hodnoty - denná            | $W^{PH}_D =$        | 66,78 EUR     | 76,49 EUR     | 95,27 EUR     |
| Produktivita práce z pridanej hodnoty - mesačná / 1 F.O. | $W^{PH}_{M (FO)} =$ | 1 452,69 EUR  | 1 686,17 EUR  | 1 855,56 EUR  |
| Produktivita práce z pridanej hodnoty - mesačná / 1 P.O. | $W^{PH}_{M (PO)} =$ | 1 452,69 EUR  | 1 696,15 EUR  | 1 863,05 EUR  |
| Produktivita práce z pridanej hodnoty - ročná / 1 F.O.   | $W^{PH}_{(FO)} =$   | 17 432,33 EUR | 20 234,09 EUR | 19 866,68 EUR |
| Produktivita práce z pridanej hodnoty - ročná / 1 P.O.   | $W^{PH}_{(PO)} =$   | 17 432,33 EUR | 20 353,82 EUR | 19 956,57 EUR |
| Priemerná dĺžka roka v dňoch (F.O.)                      | $d_{R(M)} (FO) =$   | 265,00 dní    | 264,52 dní    | 208,54 dní    |
| Priemerná dĺžka roka v dňoch (P.O.)                      | $d_{R(M)} (PO) =$   | 265,00 dní    | 266,08 dní    | 209,48 dní    |
| Priemerná dĺžka mesiaca v dňoch (F.O.)                   | $d_{M(M)} (FO) =$   | 22,08 dní     | 22,04 dní     | 17,38 dní     |
| Priemerná dĺžka mesiaca v dňoch (P.O.)                   | $d_{M(M)} (PO) =$   | 22,08 dní     | 22,17 dní     | 17,46 dní     |
| Priemerná dĺžka dňa v hodinách                           | $d_{D(M)} =$        | 8,00 hod.     | 8,00 hod.     | 9,20 hod.     |

Spoločnosť dosiahla v hospodárskom roku 2015 zisk po zdanení vo výške 499 230,16 EUR, v hospodárskom roku 2016 zisk po zdanení vo výške 210 436,22 EUR a v hospodárskom roku 2017 zisk po zdanení vo výške 331 289,56 EUR.

#### 4. Výsledok hospodárenia v hospodárskom roku 2017

Spoločnosť PLAČEK PREMIUM, s. r. o. vykázala za overované účtovné obdobie hospodárskeho roka 2017 zisk po zdanení vo výške 331 289,56 EUR.

Z jednotlivých činností bol dosiahnutý nasledovný výsledok hospodárenia v EUR:

|   |            |
|---|------------|
| ▪ výsledok hospodárenia z hospodárskej činnosti | 615 066,-  |
| ▪ výsledok hospodárenia z finančnej činnosti    | -158 397,- |
| ▪ daň z príjmu splatná                          | 157 004,-  |
| ▪ daň z príjmu odložená                         | -31 625,-  |
| ▪ výsledok hospodárenia z bežnej činnosti       | 331 290,-  |
| ▪ výsledok hospodárenia z mimoriadnej činnosti  | 0,-        |

výsledok hospodárenia za účtovné obdobie pred zdanením: zisk 456 669,- EUR

výsledok hospodárenia za účtovné obdobie po zdanení: zisk 331 290,- EUR

## 5. Rozdelenie výsledku hospodárenia za hospodársky rok 2017

Uznesením č. 1/2018 valného zhromaždenia zo dňa 27.12.2017 spoločníci schválili účtovnú závierku k 30.6.2017 nasledovne:

Výsledok hospodárenia v schvaľovacom konaní – zisk vo výške 331 289,56 €

Z toho (účet 431) bol vysporiadaný nasledovne:

Tvorba zákonného rezervného fondu, účet 421: 6 487,87 €  
(Pričom výška rezervného fondu dosiahla zákonom určenú hranicu 10% zo Základného imania 546 400,- € t.j. 54 640,- €)

Preúčtovanie zostatku na nerozdelený zisk minulých rokov, účet 428: 324 801,69 €

## 6. Udalosti osobitného významu po skončení účtovného obdobia

Otvorenie nových maloobchodných prevádzok po skončení hospodárskeho roka:

| Stredisko | Mesto                  | Dátum otvorenia |
|-----------|------------------------|-----------------|
| 3940      | Zvolen Zlatý Potok     | 7.9.2017        |
| 3290      | Michalovce Retail Park | 9.11.2017       |
| 3930      | Detva                  | 21.11.2017      |
| 3620      | Bratislava Slnčnice    | 30.11.2017      |
| 3490      | Spišská Nová Ves       | 8.12.2017       |

Dňa 17.10.2017 sme zatvorili prevádzku 3300 Tesco Martin.

K dátumu 27.12.2017 spoločnosť PLAČEK PREMIUM, s.r.o. prevádzkovala už 46 predajní.



## 7. Ostatné

- V priebehu hospodárskeho roka 2017 spoločnosť nevydala žiadne náklady na výskum a vývoj.
- Spoločnosť nemá žiadne organizačné zložky v zahraničí.
- Spoločnosť nemá negatívny vplyv na životné prostredie.
- Stav zamestnancov k 30.6.2017:  
zamestnanci na hlavný pracovný pomer: 255  
ostatní (dohoda o PČ, dohoda o BP študentov): 134

## 8. Predpokladaný budúci vývoj

Spoločnosť **PLAČEK PREMIUM, s.r.o.** bude aj naďalej upevňovať pozíciu najväčšieho predajcu krmiva a chovateľských potrieb v Slovenskej republike. V súčasnosti je tovar dodávaný do viac ako 400 maloobchodov s chovateľskými potrebami. V horizonte jedného roka sa bude spoločnosť usilovať o zvýšenie tržieb o 20%. Posilní sa spolupráca s významnými zákazníkmi s medzinárodným pôsobením a taktiež so zahraničnými zákazníkmi.

V horizonte 5-tich rokov spoločnosť predpokladá významný nárast počtu vlastných maloobchodných prevádzok SUPER ZOO (zo súčasných 46 na 60 maloobchodných predajní na Slovensku).

Naším cieľom je byť jednoznačnou jednotkou na slovenskom trhu v segmente chovateľských potrieb. Máme najväčšiu predajnú plochu v metroch štvorcových a tiež najviac maloobchodných predajní v tomto odvetví. K najlepšiemu postaveniu na trhu nám pomôže nielen neustále rozširovanie sortimentu a zvyšovanie kvality poskytovaných služieb, ale aj internetový obchod, ktorého súčasťou budú výdajné miesta v našich maloobchodných predajniach.

V Šamoríne, dňa 27.12.2017

  
.....  
**MVDr. Norbert Róth**  
konateľ  
PLAČEK PREMIUM, s.r.o.

  
.....  
**Pavel Mach**  
konateľ  
PLAČEK PREMIUM, s.r.o.