



**Zaninoni**  
SLOVAKIA s.r.o.  
ZASIELATEĽSTVO - FORWARDING AGENT

**ZANINONI SLOVAKIA, s.r.o.**

**VÝROČNÁ SPRÁVA  
2017**



ZANINONI SLOVAKIA, s.r.o.

**VÝROČNÁ SPRÁVA**  
**2017**

## OBSAH

1. ÚVOD
2. ZÁKLADNÉ ÚDAJE SPOLOČNOSTI
  - 2.1. Organizačná štruktúra ZANINONI SLOVAKIA, s.r.o.
3. ZÁKLADNÉ UKAZOVATELE SPOLOČNOSTI V ROKOCH 1997 - 2017
  - 3.1 Teritoriálne vyhodnotenie počtu prepráv
  - 3.2 Vývoj počtu prepráv podľa dominantných teritórií
4. ZABEZPEČENIE PODNIKATEĽSKÉHO ZÁMERU SPOLOČNOSTI V ROKU 2017
  - 4.1 Vyhodnotenie počtu prepráv za rok 2017
5. PODNIKATEĽSKÝ ZÁMER SPOLOČNOSTI PRE ROK 2018
6. ÚČTOVNÁ ZÁVIERKA K 31.12.2017
7. POZNÁMKY K ÚČTOVNEJ ZÁVIERKE K 31.12.2017
8. NÁVRH ROZDELENIA ZISKU ZA ROK 2017
9. KONTAKTY

## 1. ÚVOD

Spoločnosť ZANINONI SLOVAKIA vznikla 02. 01. 1997 na základe Spoločenskej zmluvy medzi skúsenou talianskou špedičnou spoločnosťou Zaninoni International Forwarding Agent S.p.a. so sídlom v Bagnatice, Taliansko a prosperujúcim a na celosvetovom hutníckom trhu pôsobiacim výrobcom bezšvíkových oceľových rúr Železiarní Podbrezová a. s. so sídlom v Podbrezovej, Slovensko.

V decembri roku 2002 Valné zhromaždenie spoločnosti ZANINONI SLOVAKIA, s.r.o. akceptovalo zmenu právnej formy a zmenu obchodného mena talianskeho spoločníka a prijalo zmenu spoločenskej zmluvy v časti spoločníci, ktorá sa nahradila novým znením Zaninoni Holding s.r.l. so sídlom v Bagnatice, Taliansko.

V roku 2017 spoločníci sa dohodli na rozdelení obchodného podielu spoločníka Zaninoni Holding s.r.l. na dve časti s tým, že jeho 40 % obchodný podiel bol odplatne prevedený na spoločníka Železiarne Podbrezová, a.s..

Predmetom podnikania ZANINONI SLOVAKIA, s.r.o. je zasielateľská činnosť tzn. preprava vecí, prípadne ďalších úkonov s prepravou súvisiacich, vlastným menom a na účet tretích osôb.

Spoločnosť ZANINONI SLOVAKIA, s. r. o. ako zasielateľ od svojho vzniku zabezpečuje stále kvalitnejší optimálny priebeh prepravy zo zdroja do cieľa. Je spojnicou medzi prepravcom a dopravcom, medzi výrobcom a spotrebiteľom, medzi exportérom a importérom.

Ak sa máme presadiť v konkurenčnom prostredí dopravného trhu musíme okrem realizácie prepravy, akceptovateľnej ceny, plnenia dátumov nakládky a vykládky, priniesť zákazníkovi aj niečo viac. A to je profesionalita, odborné poradenstvo, ústretovosť a návrhy riešení neštandardných požiadaviek, kedykoľvek byť pripravení operatívne riešiť určitú situáciu.

Dôležitú úlohu pri našej činnosti zohráva komunikácia a vzájomné korektné vzťahy zainteresovaných ľudí. Musíme tiež pokračovať v budovaní dôvery a dlhodobých vzťahov nielen so zákazníkmi ale aj dodávateľmi služieb pre nás, či už po ceste alebo po železnici.

Dosiahnuté hospodárske výsledky v roku 2017 sú dôkazom, že vieme poskytovať skutočne dobré a kvalitné služby pri obstarávaní jednotlivých prepráv a to je dielo celého pracovného kolektívu, ktorému patrí poďakovanie za vynaložené úsilie a za zodpovedný prístup k práci.

Zároveň ďakujeme spoločníkom za prejavenu dôveru, našim zákazníkovi, dopravcom a spolupracovníkom za serióznu spoluprácu pre dosiahnutie týchto výsledkov.

Aj naďalej budeme sa snažiť naplno využiť svoje možnosti a potenciál k dosiahnutiu plánovaných úloh v roku 2018. Vynaložíme všetko úsilie pre udržanie si uznania i povesti finančne stabilného a spoľahlivého medzinárodného zasielateľa.

## **2. ZÁKLADNÉ ÚDAJE O SPOLOČNOSTI**

**OBCHODNÉ MENO:** ZANINONI SLOVAKIA, s.r.o.  
**SÍDLO:** Mierová ul. 39335, 976 46 VALASKÁ  
**PRÁVNA FORMA:** Spoločnosť s ručením obmedzeným  
**IČO:** 36 016 713  
**DEŇ ZÁPISU:** 02.01.1997, spoločnosť je zapísaná v obchodnom registri Okresného súdu Banská Bystrica, oddiel Sro, vložka číslo 4059/S  
**ZÁKLADNÉ IMANIE:** 33 194 EUR

### **ORGÁNY SPOLOČNOSTI**

**VALNÉ ZHRMAŽDENIE:** Najvyšší orgán spoločnosti

**KONATELIA:** Ing. Július Kriváň  
Ing. Anna Kováčová

**SPOLOČNÍCI:** ŽELEZIARNE PODBREZOVÁ A.S.  
Kolkáreň 35, 976 81 Podbrezová  
IČO 31 562 141  
Slovenská republika

ZANINONI HOLDING S.R.L.  
IV novembre 7, 24060 Bagnatica  
IČO 00 174 488  
Talianska republika

**AUDÍTOR:** BDR, spol. s r.o. Banská Bystrica  
M.M. Hodžu 3, 974 00 Banská Bystrica

## 2.1 Organizačná štruktúra ZANINONI SLOVAKIA, s.r.o.

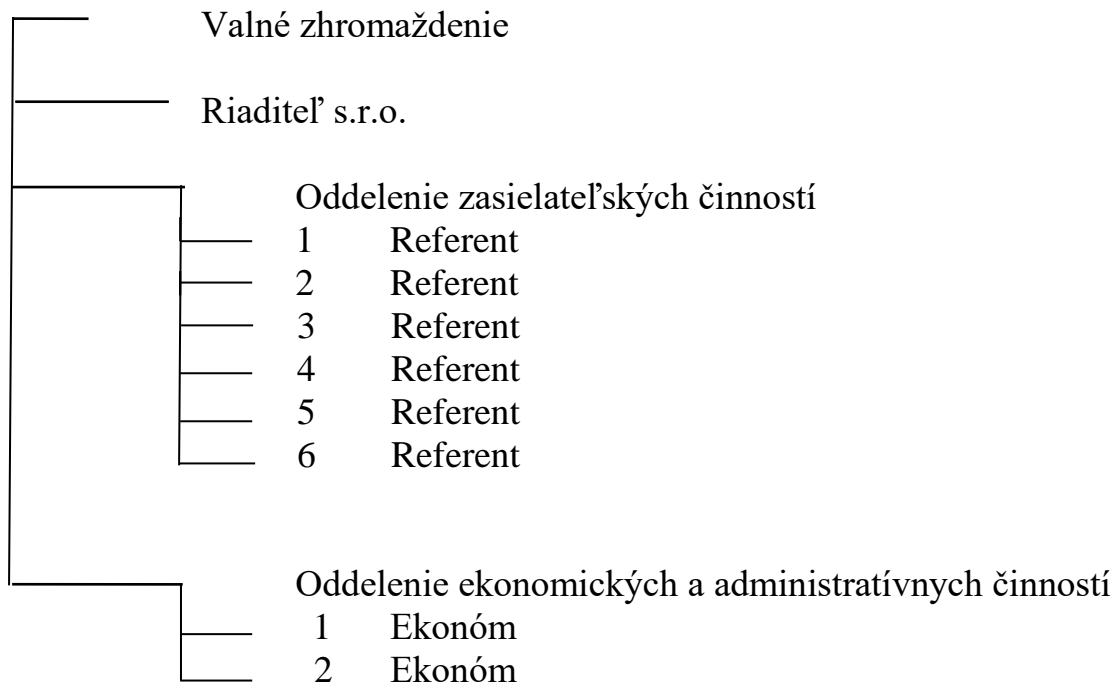

### 3. ZÁKLADNÉ UKAZOVATELE SPOLOČNOSTI V ROKOCH 1997-2017

(v tisíc Sk)

|                         | 1997  | 1998   | 1999   | 2000   | 2001   | 2002   | 2003   | 2004   | 2005   | 2006   | 2007   |
|-------------------------|-------|--------|--------|--------|--------|--------|--------|--------|--------|--------|--------|
| Tržby z predaja služieb | 87400 | 160362 | 179200 | 224066 | 248839 | 307041 | 279462 | 336858 | 357129 | 388317 | 343173 |
| Aktíva spolu            | 32608 | 47988  | 48291  | 51518  | 60567  | 53607  | 40036  | 57548  | 89789  | 95727  | 92256  |
| Vlastné imanie          | 2246  | 5564   | 10633  | 14674  | 17084  | 19057  | 20680  | 22322  | 29753  | 41008  | 43152  |
| Základné imanie         | 1000  | 1000   | 1000   | 1000   | 1000   | 1000   | 1000   | 1000   | 1000   | 1000   | 1000   |
| Zisk pred zdanením      | 2113  | 5974   | 8806   | 5811   | 3439   | 2888   | 2181   | 2079   | 9677   | 13965  | 12912  |
| Čistý zisk              | 1246  | 3318   | 5069   | 4040   | 2433   | 1993   | 1692   | 1672   | 7431   | 11255  | 10173  |
| Počet zamestnancov      | 6     | 7      | 7      | 8      | 8      | 7      | 7      | 7      | 7      | 7      | 8      |

(v tisíc EUR)

|                         | 2008  | 2009 | 2010  | 2011  | 2012  | 2013  | 2014  | 2015  | 2016  | 2017  |
|-------------------------|-------|------|-------|-------|-------|-------|-------|-------|-------|-------|
| Tržby z predaja služieb | 13703 | 7872 | 11606 | 12466 | 13289 | 12922 | 13436 | 11828 | 10422 | 11603 |
| Aktíva spolu            | 3095  | 2521 | 3301  | 3643  | 3755  | 3453  | 3705  | 3060  | 2998  | 3486  |
| Vlastné imanie          | 1672  | 1354 | 1889  | 2170  | 2164  | 2016  | 2019  | 1981  | 1924  | 2042  |
| Základné imanie         | 33    | 33   | 33    | 33    | 33    | 33    | 33    | 33    | 33    | 33    |
| Zisk pred zdanením      | 628   | 182  | 663   | 844   | 736   | 565   | 521   | 471   | 444   | 532   |
| Čistý zisk              | 506   | 142  | 535   | 682   | 594   | 432   | 403   | 362   | 343   | 418   |
| Počet zamestnancov      | 8     | 8    | 8     | 8     | 8     | 8     | 8     | 8,5   | 9     | 8,5   |

### 3.1 Teritoriálne vyhodnotenie počtu prepráv

| <b>EXPORT:</b> | <b>2007</b> | <b>2008</b> | <b>2009</b> | <b>2010</b> | <b>2011</b> | <b>2012</b> | <b>2013</b> | <b>2014</b> | <b>2015</b> | <b>2016</b> | <b>2017</b> |
|----------------|-------------|-------------|-------------|-------------|-------------|-------------|-------------|-------------|-------------|-------------|-------------|
| Španielsko     | 101         | 165         | 145         | 293         | 187         | 185         | 197         | 247         | 262         | 240         | 369         |
| Srbsko         | 2           | 0           | 0           | 0           | 0           | 0           | 0           | 0           | 0           | 0           | 0           |
| Anglicko       | 49          | 39          | 25          | 75          | 81          | 85          | 90          | 70          | 86          | 57          | 108         |
| Francúzsko     | 204         | 192         | 130         | 147         | 139         | 140         | 138         | 178         | 218         | 179         | 208         |
| Čechy          | 965         | 796         | 479         | 687         | 658         | 710         | 746         | 783         | 745         | 712         | 735         |
| Turecko        | 12          | 14          | 30          | 124         | 160         | 198         | 212         | 168         | 0           | 0           | 0           |
| Dánsko         | 0           | 0           | 0           | 2           | 0           | 4           | 4           | 1           | 30          | 25          | 25          |
| Rumunsko       | 0           | 0           | 16          | 3           | 8           | 4           | 7           | 8           | 7           | 4           | 4           |
| Grécko         | 0           | 0           | 9           | 4           | 0           | 0           | 7           | 11          | 9           | 12          | 10          |
| Taliansko      | 1156        | 1542        | 1075        | 849         | 1073        | 1300        | 1149        | 1099        | 1057        | 1012        | 1106        |
| Poľsko         | 1417        | 1242        | 872         | 1129        | 1245        | 1305        | 1250        | 1412        | 1338        | 1149        | 1495        |
| Rakúsko        | 130         | 129         | 100         | 264         | 422         | 413         | 390         | 188         | 305         | 325         | 352         |
| Maďarsko       | 223         | 332         | 335         | 454         | 448         | 438         | 350         | 482         | 386         | 447         | 426         |
| Slovensko      | 153         | 173         | 155         | 135         | 76          | 147         | 188         | 285         | 198         | 197         | 210         |
| Nemecko        | 1336        | 1421        | 835         | 1043        | 1142        | 884         | 936         | 1054        | 1276        | 1351        | 1511        |
| Belgicko       | 138         | 165         | 109         | 339         | 279         | 366         | 373         | 368         | 156         | 78          | 77          |
| Holandsko      | 237         | 274         | 164         | 197         | 170         | 199         | 198         | 207         | 168         | 186         | 208         |
| Švajčiarsko    | 1           | 0           | 0           | 0           | 3           | 4           | 6           | 9           | 9           | 17          | 17          |
| Fínsko         | 1           | 3           | 2           | 3           | 0           | 2           | 1           | 7           | 13          | 14          | 25          |
| Irán           | 0           | 0           | 2           | 0           | 0           | 0           | 0           | 0           | 0           | 0           | 0           |
| Nórsko         | 0           | 0           | 3           | 12          | 12          | 12          | 14          | 7           | 4           | 16          | 14          |
| Švédsko        | 10          | 12          | 5           | 9           | 12          | 13          | 15          | 14          | 14          | 19          | 43          |
| Slovinsko      | 12          | 4           | 12          | 1           | 0           | 2           | 0           | 1           | 0           | 0           | 0           |
| Chorvátsko     | 20          | 13          | 52          | 37          | 10          | 13          | 11          | 6           | 0           | 1           | 1           |
| Bulharsko      | 0           | 0           | 0           | 3           | 6           | 10          | 1           | 1           | 1           | 0           | 0           |
| Albánsko       | 0           | 0           | 0           | 0           | 0           | 0           | 0           | 0           | 0           | 0           | 3           |
| Portugalsko    | 0           | 0           | 0           | 7           | 0           | 7           | 27          | 38          | 45          | 49          | 48          |
| <b>Súčet:</b>  | <b>6168</b> | <b>6516</b> | <b>4555</b> | <b>5817</b> | <b>6131</b> | <b>6441</b> | <b>6310</b> | <b>6644</b> | <b>6327</b> | <b>6090</b> | <b>6995</b> |

#### IMPORT:

|               |             |             |             |             |             |             |             |             |             |             |             |
|---------------|-------------|-------------|-------------|-------------|-------------|-------------|-------------|-------------|-------------|-------------|-------------|
| Nemecko       | 177         | 182         | 194         | 161         | 178         | 208         | 263         | 228         | 163         | 71          | 36          |
| Francúzsko    | 6           | 6           | 1           | 4           | 0           | 3           | 4           | 3           | 2           | 1           | 1           |
| Rakúsko       | 5           | 3           | 6           | 2           | 5           | 22          | 10          | 3           | 3           | 2           | 1           |
| Holandsko     | 8           | 40          | 26          | 94          | 91          | 20          | 8           | 10          | 5           | 10          | 0           |
| Belgicko      | 15          | 16          | 7           | 7           | 4           | 11          | 9           | 29          | 26          | 25          | 28          |
| Poľsko        | 574         | 566         | 442         | 603         | 619         | 630         | 813         | 925         | 967         | 798         | 1012        |
| Taliansko     | 575         | 579         | 286         | 195         | 155         | 296         | 327         | 228         | 103         | 93          | 111         |
| Španielsko    | 3           | 2           | 9           | 3           | 3           | 2           | 12          | 4           | 5           | 3           | 6           |
| Anglicko      | 0           | 0           | 2           | 0           | 1           | 3           | 1           | 0           | 2           | 0           | 1           |
| Čechy         | 180         | 96          | 106         | 101         | 72          | 67          | 65          | 122         | 109         | 92          | 84          |
| Maďarsko      | 27          | 18          | 6           | 5           | 14          | 9           | 4           | 1           | 1           | 7           | 3           |
| Švédsko       | 0           | 0           | 0           | 0           | 0           | 0           | 1           | 0           | 0           | 0           | 0           |
| Chorvátsko    | 0           | 0           | 0           | 0           | 0           | 0           | 1           | 0           | 0           | 0           | 0           |
| Švajčiarsko   | 1           | 0           | 1           | 1           | 0           | 0           | 1           | 1           | 12          | 2           | 0           |
| Dánsko        | 0           | 0           | 0           | 0           | 0           | 0           | 1           | 0           | 0           | 0           | 0           |
| Fínsko        | 0           | 0           | 0           | 0           | 0           | 1           | 0           | 1           | 0           | 0           | 0           |
| Nórsko        | 0           | 0           | 0           | 0           | 0           | 1           | 1           | 0           | 0           | 0           | 0           |
| Slovinsko     | 1           | 1           | 0           | 0           | 0           | 0           | 0           | 0           | 0           | 0           | 0           |
| Portugalsko   | 0           | 0           | 0           | 0           | 0           | 0           | 0           | 0           | 1           | 0           | 0           |
| <b>Súčet:</b> | <b>1572</b> | <b>1509</b> | <b>1086</b> | <b>1176</b> | <b>1142</b> | <b>1273</b> | <b>1521</b> | <b>1555</b> | <b>1399</b> | <b>1104</b> | <b>1283</b> |

|               |             |             |             |             |             |             |             |             |             |             |             |
|---------------|-------------|-------------|-------------|-------------|-------------|-------------|-------------|-------------|-------------|-------------|-------------|
| <b>SPOLU:</b> | <b>7740</b> | <b>8025</b> | <b>5641</b> | <b>6993</b> | <b>7273</b> | <b>7714</b> | <b>7831</b> | <b>8199</b> | <b>7726</b> | <b>7194</b> | <b>8278</b> |
|---------------|-------------|-------------|-------------|-------------|-------------|-------------|-------------|-------------|-------------|-------------|-------------|

### 3.2 Vývoj počtu prepráv podľa dominantných teritórií (export + import)

|            | 2012 | 2013 | 2014 | 2015 | 2016 | 2017 |
|------------|------|------|------|------|------|------|
| Anglicko   | 88   | 91   | 70   | 88   | 57   | 109  |
| Belgicko   | 377  | 382  | 397  | 182  | 103  | 105  |
| Čechy      | 777  | 811  | 905  | 854  | 804  | 819  |
| Francúzsko | 143  | 142  | 181  | 220  | 180  | 209  |
| Holandsko  | 219  | 206  | 217  | 173  | 196  | 208  |
| Maďarsko   | 447  | 354  | 483  | 387  | 454  | 429  |
| Nemecko    | 1092 | 1199 | 1282 | 1439 | 1422 | 1547 |
| Poľsko     | 1935 | 2063 | 2337 | 2305 | 1947 | 2507 |
| Rakúsko    | 435  | 400  | 191  | 308  | 327  | 353  |
| Slovensko  | 147  | 188  | 285  | 198  | 197  | 210  |
| Španielsko | 187  | 209  | 251  | 267  | 243  | 375  |
| Taliansko  | 1596 | 1476 | 1327 | 1160 | 1105 | 1217 |

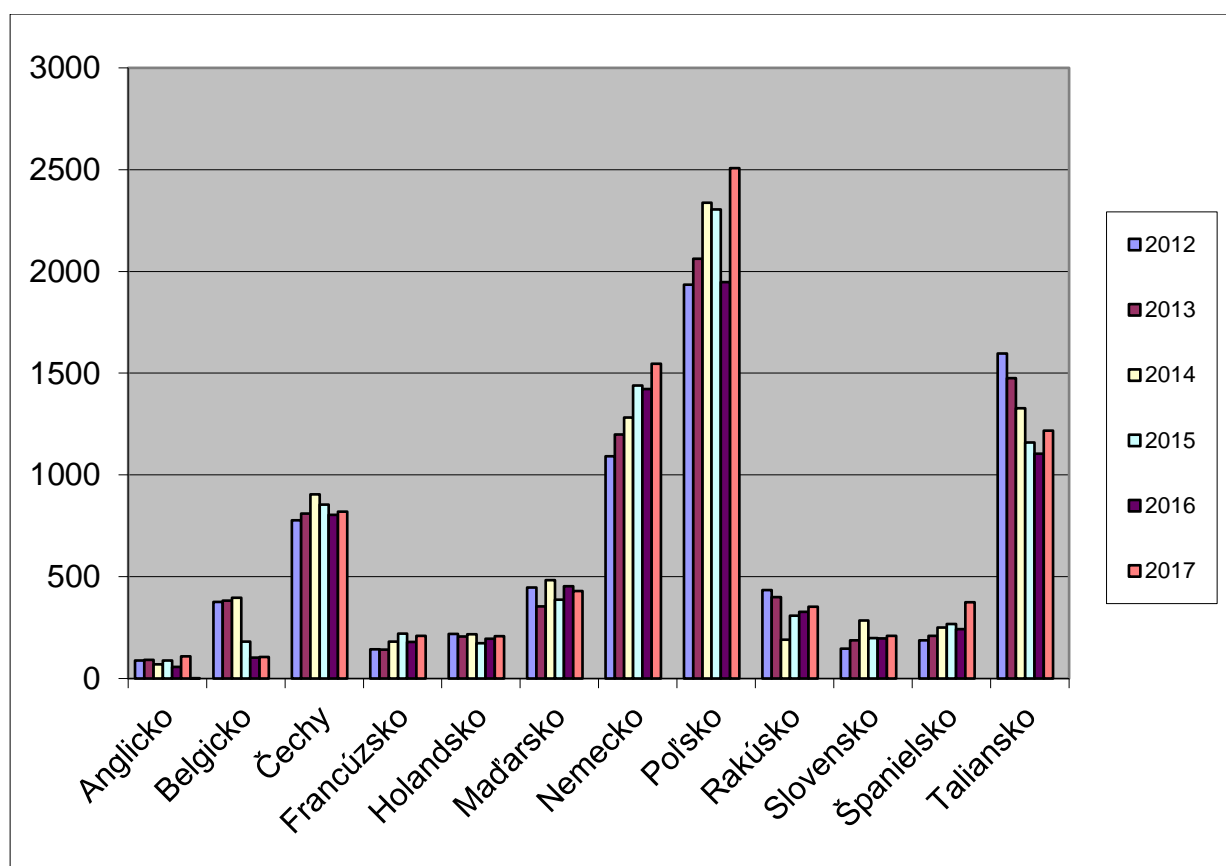

## **4. ZABEZPEČENIE PODNIKATEĽSKÉHO ZÁMERU SPOLOČNOSTI V ROKU 2017**

Rok 2017 bol určite náročný nielen čo sa týka legislatívnych procesov v cestnej doprave a celkovej situácii na dopravnom trhu ale tiež z pohľadu nákladok tovaru v neštandardných podmienkach odosielateľa.

Najdôležitejšou legislatívnou udalosťou bolo predstavenie Cestného balíka Európskou komisiou v máji minulého roku. Museli sa zintenzívniť aktivity všetkých dotknutých strán pretože spomínaný balík prináša mnoho negatívnych faktorov – od finančnej a administratívnej záťaže pre dopravcov, až po ich konkurencieschopnosť.

Čoraz viac vnímame problém dopravcov s nedostatkom vodičov následkom čoho mnohí dopravcovia znižujú svoj vozový park. Ďalším faktom je, že dopravcovia prestávajú robiť prepravy do určitých destinácií kde predtým bežne jazdili. Vodiči im odmietajú ísť do niektorých štátov. Zložitá situácia je tiež v železničnej preprave. Predĺžila sa doba obehu vagóna a dopyt po vagónoch a prepravných trasách rastie. Taktiež je nedostatok rušňovodičov ako aj obslužného personálu. Niektoré nákladné stanice v zahraničí svoju činnosť končia.

Vysoká zákazková náplň v ŽP a.s. v minulom roku priniesla aj pre našu spoločnosť možnosť dosiahnuť výborné ekonomické výsledky. Hlavné naplánované ukazovatele pre rok 2017 ako sú tržby za predaj vlastných služieb vo výške 11 miliónov eur a hospodársky výsledok zisk vo výške 350 tisíc eur boli splnené a prekročené. Skutočný objem tržieb za predaj vlastných služieb v roku 2017 dosiahol sumu 11,6 milióna eur čo predstavuje 105,5 percentné plnenie a viac o 603 tisíc eur ako v roku 2016. Skutočne dosiahnutá výška hospodárskeho výsledku je zisk vo výške 531,6 tisíc eur pred zdanením a po zdanení zisk vo výške 418,3 tisíc eur.

V minulom roku sme obstarali spolu 8278 prepráv, čo je o 1084 prepráv viac ako v roku 2016. Exportov bolo 6995, tzn. o 905 viac v porovnaní s minulým rokom a importov bolo 1283, tzn. o 179 prepráv viac.

Čo sa týka teritoriálnej skladby prepráv, pri exportoch došlo k nárastu prepráv takmer do všetkých destinácií, najvýraznejšie však v prepravách do Poľska a Nemecka. U importov došlo v porovnaní s minulým rokom k peknému nárastu prepráv z Poľska a Talianska. Najväčší pokles bol v importoch z Nemecka.

Dobrá trend pokračoval aj v obstaraní prepráv nadrozmerného tovaru, ktorý bol naložený na 50 špeciálnych kamiónoch.

K päť percentnému nárastu došlo v nami obstaranej železničnej preprave, pri ktorej bolo prepravených 57499 ton tovaru v 1093 vagónoch hlavne do Nemecka.

Pre zaujímavosť môžeme uviesť, že v minulom roku sme priamo obstarali alebo spolupracovali pri preprave tovaru do 22 krajín a zabezpečovali prepravu tovaru z 10 krajín.

V októbri 2017 bol v našej spoločnosti vykonaný recertifikačný audit pre certifikáciu zhody systému kvality s normou ISO 9001:2015. Bola vykonaná previerka dokumentácie systému riadenia kvality, ktorá potvrdila, že zavedený systém je schopný plniť ciele a politiku spoločnosti. Získanie certifikátu a jeho udržanie je jedným z krokov k plneniu požiadaviek zákazníkov, ktorým poskytujeme naše služby a zároveň je pre nás veľkým záväzkom v oblasti kvality poskytovaných služieb, ktorá musí byť ovplyvňovaná a podložená neustále sa zlepšujúcimi systémovými procesmi.

Účtovná závierka spoločnosti ZANINONI SLOVAKIA, s.r.o. bola zostavená ako riadna účtovná závierka za obdobie od 1. januára 2017 do 31. decembra 2017 v súlade so slovenským zákonom o účtovníctve. Audit účtovnej závierky bol uskutočnený audítorskou firmou BDR, spol. s r.o. Banská Bystrica v súlade s Medzinárodnými audítorskými štandardmi.

Medzi dňom závierky a 28-ym februárom 2018, kedy bola vypracovaná Výročná správa nenastali žiadne významné udalosti. Správa nezávislého audítora je súčasťou tejto Výročnej správy.

## 4.1 Vyhodnotenie počtu prepráv za rok 2017

| R. 2017 | Albánsko | Anglicko | Belgicko | Chorvátsko | Čechy | Dánsko | Fínsko | Francúzsko |
|---------|----------|----------|----------|------------|-------|--------|--------|------------|
| Export  | 3        | 108      | 77       | 1          | 735   | 25     | 25     | 208        |
| Import  | 0        | 1        | 28       | 0          | 84    | 0      | 0      | 1          |
| Spolu   | 3        | 109      | 105      | 1          | 819   | 25     | 25     | 209        |

| R. 2017 | Grécko | Holandsko | Maďarsko | Nemecko | Nórsko | Poľsko | Portugalsko |
|---------|--------|-----------|----------|---------|--------|--------|-------------|
| Export  | 10     | 208       | 426      | 1511    | 14     | 1495   | 48          |
| Import  | 0      | 0         | 3        | 36      | 0      | 1012   | 0           |
| Spolu   | 10     | 208       | 429      | 1547    | 14     | 2507   | 48          |

| R. 2017 | Rakúsko | Rumunsko | Slovensko | Španielsko | Švajčiarsko | Švédsko | Taliansko |
|---------|---------|----------|-----------|------------|-------------|---------|-----------|
| Export  | 352     | 4        | 210       | 369        | 17          | 43      | 1106      |
| Import  | 1       | 0        | 0         | 6          | 0           | 0       | 111       |
| Spolu   | 353     | 4        | 210       | 375        | 17          | 43      | 1217      |

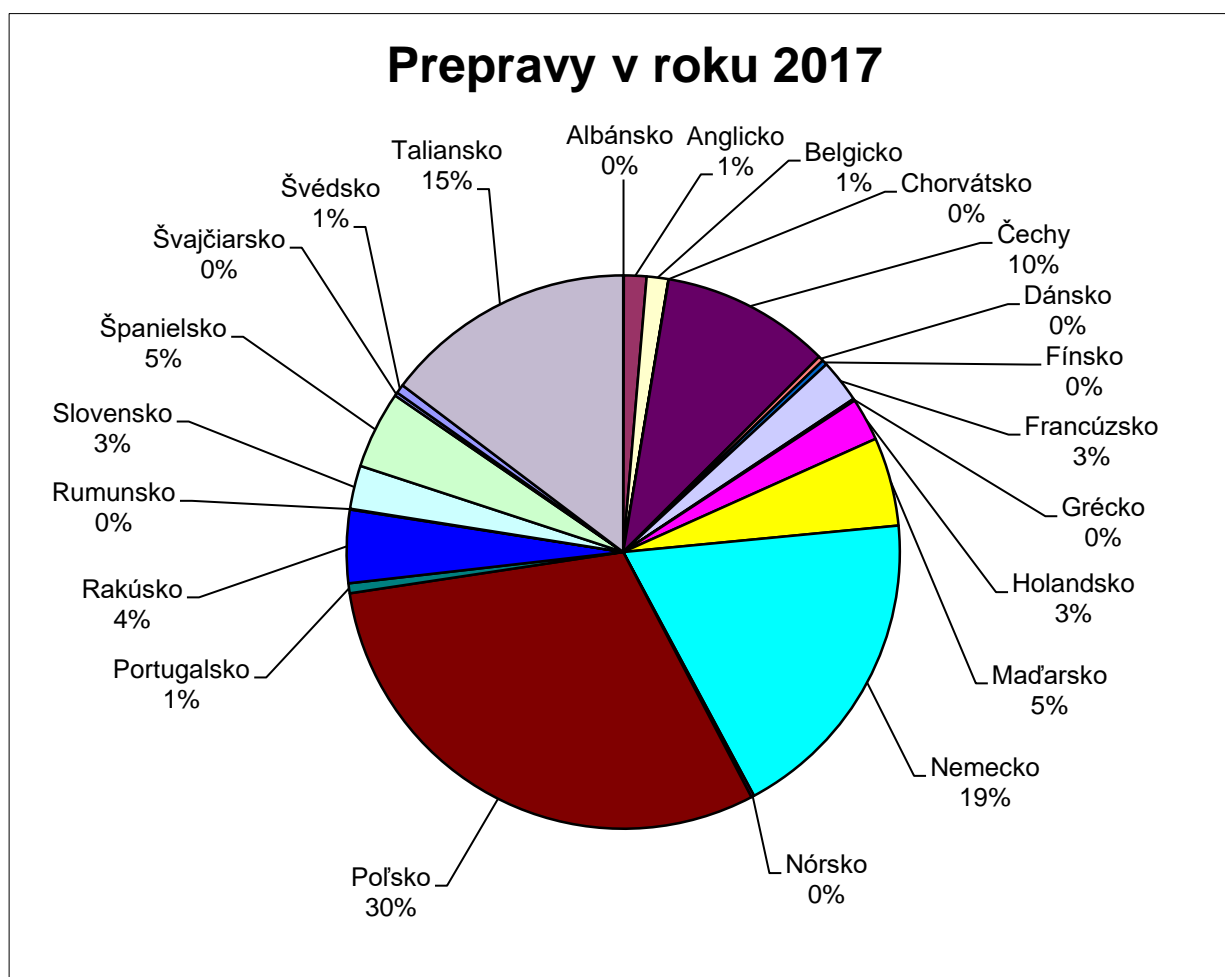

## 5. PODNIKATEĽSKÝ ZÁMER SPOLOČNOSTI PRE ROK 2018

Na dopravnom trhu v tomto roku neočakávame výraznú zmenu týkajúcu sa navýšenia voľných prepravných kapacít. Ak sa udržia súčasné trendy ekonomík v jednotlivých štátoch Európy, voľné prepravné kapacity môžu klesať a zároveň bude rásť ich cena. Legislatívne zmeny slovenským dopravcom ani nám pravdepodobne nepomôžu takže máme pred sebou ešte väčšie výzvy ako v minulom roku.

Aktuálna situácia a dianie na dopravnom trhu, hospodárske výsledky dosiahnuté v minulom roku, plánovaná zákazková náplň v Železiarňach Podbrezová, ktorej objem má podstatný vplyv na činnosť našej spoločnosti sú východiskom pre tohtoročné plánované ciele. Preto bolo spoločníkmi ZANINONI SLOVAKIA, s.r.o. pre rok 2018 naplánované dosiahnutie zisku vo výške 350 tisíc eur pred zdanením a tržby za predaj vlastných služieb pri obstaraní prepravy v celkovej výške 11,5 miliónov eur.

Naše služby v oblasti obstarania prepravy chceme samozrejme poskytovať nielen strategickým zákazníkom, ale aj tzv. iným zákazníkom a to minimálne na úrovni roku 2017. Pritom musíme pracovať maximálne uvážlivo a predvídavo s ohľadom na riziko ich platobnej schopnosti a pravidelne kontrolovať stav pohľadávok počas celého roka.

Len kvalitnými službami je možné v maximálnej miere uspokojiť požiadavky, prania a očakávania zákazníkov a tým prehĺbiť ich dôveru v schopnosť neustále poskytovať služby vysokej kvality. Uvedomujeme si, že kvalitná služba vzniká prostredníctvom kvalitnej práce a preto naďalej budeme udržiavať a rozvíjať systém riadenia kvality, tzn. organizáciu práce zabezpečujúcej kvalitné služby.

Uvedomujeme si tiež, že najdôležitejším zdrojom úspechu spoločnosti sú jej zamestnanci a starostlivosť o zamestnancov je ocenenie ich práce, lojality a vytvorenie podmienok pre motiváciu a ich stabilizáciu.

ZANINONI SLOVAKIA, s.r.o. je úspešná spoločnosť zložená zo skúsených profesionálov obstarávajúcich medzinárodnú a vnútroštátnu prepravu tovaru, ktorí sú schopní komunikovať v cudzích jazykoch a svoje znalosti využívajú v prospech svojich zákazníkov.

Na celý proces zabezpečenia prepravy tovaru má veľký vplyv efektívna komunikácia s našimi obchodnými partnermi. Ide o výmenu informácií, ktoré musia byť jasné, zrozumiteľné a presné vďaka čomu môže byť naša činnosť úspešná.

Úspech spoločnosti nadväzuje na dlhodobo budované vzťahy s kľúčovými obchodnými partnermi, ktorým môžeme poskytovať svoje služby. Tešíme sa ich dôvere a budeme sa snažiť tieto pracovné vzťahy s obchodnými partnermi naďalej prehĺbovať a rozvíjať.

# ÚČTOVNÁ ZÁVIERKA

podnikateľov v podvojnóm účtovníctve



zostavená k 31.12.2017

Číselné údaje sa zarovnávajú vpravo, ostatné údaje sa píšú zľava. Nevyplnené riadky sa ponechávajú prázdne.

Údaje sa vyplňajú paličkovým písmom (podľa tohto vzoru), písacím strojom alebo tlačiarňou, a to čiernou alebo tmavomodrou farbou.

Á Ā B Ć D Ě F G H Í J K L M N O P Q R Š T Ú V X Ý Ž 0 1 2 3 4 5 6 7 8 9

|   |  |  |  |                    |
|---|--|--|--|--------------------|
| Daňové identifikačné číslo<br>2 0 2 0 0 8 3 5 4 9 | Účtovná závierka<br><input checked="" type="checkbox"/> riadna | Účtovná jednotka<br><input checked="" type="checkbox"/> malá | Mesiac<br>od 0 1                           | Rok<br>2 0 1 7     |
| IČO<br>3 6 0 1 6 7 1 3                            | <input type="checkbox"/> mimoriadna                            | <input type="checkbox"/> veľká                               | Za obdobie<br>do 1 2                       | 2 0 1 7            |
| SK NACE<br>5 2 . 2 1 . 0                          | <input type="checkbox"/> priebežná                             | (vyznačí sa x)   | Bezprostredne<br>predchádzajúce<br>obdobie | od 0 1<br>do 1 2   |
|   |  |  |  | 2 0 1 6<br>2 0 1 6 |

Priložené súčasti účtovnej závierky

 Súvaha (Úč POD 1-01)  
(v celých eurách)

 Výkaz ziskov a strát (Úč POD 2-01)  
(v celých eurách)

 Poznámky (Úč POD 3-01)  
(v celých eurách alebo eurocentoch)

Obchodné meno (názov) účtovnej jednotky

ZANINONI SLOVAKIA, S.R.O.

Sídlo účtovnej jednotky

Ulica

MIEROVÁ UL.

Číslo

3 9 3 3 5

PSČ

Obec

9 7 6 4 6 VALASKÁ

Označenie obchodného registra a číslo zápisu obchodnej spoločnosti

OBCHODNÝ REGISTER OKRESNÉHO SÚDU BANSKÁ BYSTRICA, ODD. SRO, VLOŽKA Č. 4059/S

Telefónne číslo

0 4 8 6 4 5 1 6 7 7

Faxové číslo

0 4 8 6 4 5 1 6 7 2

E-mailová adresa

paliderova@zelpo.sk

Zostavená dňa:

28.02.2018

Schválená dňa:

. . 20

Podpisový záznam štatutárneho orgánu účtovnej jednotky alebo člena štatutárneho orgánu účtovnej jednotky alebo podpisový záznam fyzickej osoby, ktorá je účtovnou jednotkou:

Záznamy daňového úradu

Miesto pre evidenčné číslo

Odtlačok prezentačnej pečiatky daňového úradu

UZPOD1v14\_2

Súvaha  
Úč POD 1 - 01

DIČ 2 0 2 0 0 8 3 5 4 9

IČO 3 6 0 1 6 7 1 3



| Ozna-<br>čenie<br>a | STRANA AKTÍV<br>b   | Číslo<br>riadku<br>c | Bežné účtovné obdobie |               | Bezprostredne predchádzajúce<br>účtovné obdobie |
|---------------------|---|----------------------|-----------------------|---------------|---|
|                     |   |                      | 1                     | 2             |   |
|                     |   |                      | Brutto - časť 1       | Netto         | Netto   |
|                     | SPOJU MAJETOK r. 02 + r.<br>33 + r. 74                                  | 001                  | 3 5 4 6 1 4 2         | 3 4 8 6 2 8 8 |   |
|                     |   |                      | 5 9 8 5 4             |               | 2 9 9 8 0 0 4                                   |
| A.                  | Neobežný majetok r. 03 + r.<br>11 + r. 21                               | 002                  | 6 2 2 8 2             | 2 4 2 8       |   |
|                     |   |                      | 5 9 8 5 4             |               | 5 6 6 1   |
| A.I.                | Dlhodobý nehmotný majetok<br>súčet (r. 04 až r. 10)                     | 003                  | 5 7 6 9               |               |   |
|                     |   |                      | 5 7 6 9               |               |   |
| A.I.1.              | Aktivované náklady na vývoj<br>(012) - /072, 091A/                      | 004                  |                       |               |   |
|                     |   |                      |                       |               |   |
| 2.                  | Softvér (013) - /073, 091A/   | 005                  | 5 7 6 9               |               |   |
|                     |   |                      | 5 7 6 9               |               |   |
| 3.                  | Ocenenie práva (014) - /074,<br>091A/                                   | 006                  |                       |               |   |
|                     |   |                      |                       |               |   |
| 4.                  | Goodwill (015) - /075, 091A/  | 007                  |                       |               |   |
|                     |   |                      |                       |               |   |
| 5.                  | Ostatný dlhodobý nehmotný<br>majetok (019, 01X) - /079,<br>07X, 091A/   | 008                  |                       |               |   |
|                     |   |                      |                       |               |   |
| 6.                  | Obstarávaný dlhodobý<br>nehmotný majetok (041) - /093/                  | 009                  |                       |               |   |
|                     |   |                      |                       |               |   |
| 7.                  | Poskytnuté preddavky na<br>dlhodobý nehmotný majetok<br>(051) - /095A/  | 010                  |                       |               |   |
|                     |   |                      |                       |               |   |
| A.II.               | Dlhodobý hmotný majetok<br>súčet (r. 12 až r. 20)                       | 011                  | 5 6 5 1 3             | 2 4 2 8       |   |
|                     |   |                      | 5 4 0 8 5             |               | 5 6 6 1   |
| A.II.1.             | Pozemky (031) - /092A/  | 012                  |                       |               |   |
|                     |   |                      |                       |               |   |
| 2.                  | Stavby (021) - /081, 092A/  | 013                  |                       |               |   |
|                     |   |                      |                       |               |   |
| 3.                  | Samostatné hmotné veci a<br>súbory hmotných vecí (022) -<br>/082, 092A/ | 014                  | 5 6 5 1 3             | 2 4 2 8       |   |
|                     |   |                      | 5 4 0 8 5             |               | 5 6 6 1   |

UZPOD1v14\_3

Súvaha  
Úč POD 1 - 01

DIČ 2 0 2 0 0 8 3 5 4 9

IČO 3 6 0 1 6 7 1 3



| Ozna-<br>čenie<br>a | STRANA AKTÍV<br>b   | Číslo<br>riadku<br>c | Bežné účtovné obdobie                |                    | Bezprostredne predchádzajúce<br>účtovné obdobie |
|---------------------|---|----------------------|--------------------------------------|--------------------|---|
|                     |   |                      | 1                                    | 2                  |   |
|                     |   |                      | Brutto - časť 1<br>Korekcia - časť 2 | Netto 2<br>Netto 3 |   |
| 4.                  | Pestovateľské celky trvalých porastov (025) - /085, 092A/   | 015                  |                                      |                    |   |
| 5.                  | Základné stádo a ťažné zvieratá (026) - /086, 092A/   | 016                  |                                      |                    |   |
| 6.                  | Ostatný dlhodobý hmotný majetok (029, 02X, 032) - /089, 08X, 092A/  | 017                  |                                      |                    |   |
| 7.                  | Obstarávaný dlhodobý hmotný majetok (042) - /094/   | 018                  |                                      |                    |   |
| 8.                  | Poskytnuté preddávky na dlhodobý hmotný majetok (052) - /095A/  | 019                  |                                      |                    |   |
| 9.                  | Opravná položka k nadobudnutému majetku (+/- 097) +/- 098   | 020                  |                                      |                    |   |
| A.III.              | Dlhodobý finančný majetok súčet (r. 22 až r. 32)  | 021                  |                                      |                    |   |
| A.III.1             | Podielové cenné papiere a podiely v prepojených účtovných jednotkách (061A, 062A, 063A) - /096A/                | 022                  |                                      |                    |   |
| 2.                  | Podielové cenné papiere a podiely s podielovou účasťou okrem v prepojených účtovných jednotkách (062A) - /096A/ | 023                  |                                      |                    |   |
| 3.                  | Ostatné realizovateľné cenné papiere a podiely (063A) - /096A/  | 024                  |                                      |                    |   |
| 4.                  | Pôžičky prepojeným účtovným jednotkám (066A) - /096A/   | 025                  |                                      |                    |   |
| 5.                  | Pôžičky v rámci podielovej účasti okrem prepojeným účtovným jednotkám (066A) - /096A/                           | 026                  |                                      |                    |   |
| 6.                  | Ostatné pôžičky (067A) - /096A/   | 027                  |                                      |                    |   |
| 7.                  | Dlhové cenné papiere a ostatný dlhodobý finančný majetok (065A, 069A, 06XA) - /096A/                            | 028                  |                                      |                    |   |

UZPOD1v14\_4

Súvaha  
Úč POD 1 - 01

DIČ 2 0 2 0 0 8 3 5 4 9

IČO 3 6 0 1 6 7 1 3



| Označenie<br>a | STRANA AKTÍV<br>b   | Číslo<br>riadku<br>c | Bežné účtovné obdobie |               | Bezprostredne predchádzajúce<br>účtovné obdobie |
|----------------|---|----------------------|-----------------------|---------------|---|
|                |   |                      | 1                     | 2             |   |
|                |   |                      | Brutto - časť 1       | Netto         | Netto 3   |
|                |   |                      | Korekcia - časť 2     |               |   |
| 8.             | Pôžičky a ostatný dlhodobý finančný majetok so zostatkovou dobou splatnosti najviac jeden rok (066A, 067A, 069A, 06XA) - /096A/ | 029                  |                       |               |   |
| 9.             | Účty v bankách s dobou viazanosti dlhšou ako jeden rok (22XA)   | 030                  |                       |               |   |
| 10.            | Obstarávaný dlhodobý finančný majetok (043) - /096A/  | 031                  |                       |               |   |
| 11.            | Poskytnuté preddávky na dlhodobý finančný majetok (053) - 095A  | 032                  |                       |               |   |
| B.             | Obežný majetok r. 34 + r. 41 + r. 53 + r. 66 + r. 71  | 033                  | 3 4 0 4 0 8 6         | 3 4 0 4 0 8 6 |   |
|                |   |                      |                       |               | 2 9 8 2 4 5 4                                   |
| B.I.           | Zásoby súčet (r. 35 až r. 40)   | 034                  | 4 2                   | 4 2           |   |
|                |   |                      |                       |               | 1 7   |
| B.I.1.         | Materiál (112, 119, 11X) - /191, 19X/   | 035                  | 4 2                   | 4 2           |   |
|                |   |                      |                       |               | 1 7   |
| 2.             | Nedokončená výroba a polotovary vlastnej výroby (121, 122, 12X) - /192, 193, 19X/   | 036                  |                       |               |   |
| 3.             | Výrobky (123) - /194/   | 037                  |                       |               |   |
| 4.             | Zvieratá (124) - /195/  | 038                  |                       |               |   |
| 5.             | Tovar (132, 133, 13X, 139) - /196, 19X/   | 039                  |                       |               |   |
| 6.             | Poskytnuté preddávky na zásoby (314A) - /391A/  | 040                  |                       |               |   |
| B.II.          | Dlhodobé pohľadávky súčet (r. 42 + r. 46 až r. 52)  | 041                  | 4 9 0                 | 4 9 0         |   |
|                |   |                      |                       |               | 2 0 1   |
| B.II.1.        | Pohľadávky z obchodného styku súčet (r. 43 až r. 45)  | 042                  |                       |               |   |

UZPOD1v14\_5

Súvaha  
Úč POD 1 - 01

DIČ 2 0 2 0 0 8 3 5 4 9

IČO 3 6 0 1 6 7 1 3



| Označenie<br>a | STRANA AKTÍV<br>b  | Číslo<br>riadku<br>c | Bežné účtovné obdobie |               | Bezprostredne predchádzajúce<br>účtovné obdobie |
|----------------|--|----------------------|-----------------------|---------------|---|
|                |  |                      | 1                     | 2             |   |
|                |  |                      | Brutto - časť 1       | Netto 2       | Netto 3   |
|                |  |                      | Korekcia - časť 2     |               |   |
| 1.a.           | Pohľadávky z obchodného styku voči prepojeným účtovným jednotkám (311A, 312A, 313A, 314A, 315A, 31XA) - /391A/   | 043                  |                       |               |   |
| 1.b.           | Pohľadávky z obchodného styku v rámci podielovej účasti, okrem pohľadávok voči prepojeným účtovným jednotkám (311A, 312A, 313A, 314A, 315A, 31XA) - /391A/ | 044                  |                       |               |   |
| 1.c.           | Ostatné pohľadávky z obchodného styku (311A, 312A, 313A, 314A, 315A, 31XA) - /391A/  | 045                  |                       |               |   |
| 2.             | Čistá hodnota zákazky (316A)   | 046                  |                       |               |   |
| 3.             | Ostatné pohľadávky voči prepojeným účtovným jednotkám (351A) - /391A/  | 047                  |                       |               |   |
| 4.             | Ostatné pohľadávky v rámci podielovej účasti okrem pohľadávok voči prepojeným účtovným jednotkám (351A) - /391A/   | 048                  |                       |               |   |
| 5.             | Pohľadávky voči spoločníkom, členom a združeniu (354A, 355A, 358A, 35XA) - /391A/  | 049                  |                       |               |   |
| 6.             | Pohľadávky z derivátových operácií (373A, 376A)  | 050                  |                       |               |   |
| 7.             | Iné pohľadávky (335A, 336A, 33XA, 371A, 374A, 375A, 378A) - /391A/   | 051                  |                       |               |   |
| 8.             | Odložená daňová pohľadávka (481A)  | 052                  | 4 9 0                 | 4 9 0         | 2 0 1   |
| B.III.         | Krátkodobé pohľadávky súčet (r. 54 + r. 58 až r. 65)   | 053                  | 2 2 4 2 3 0 8         | 2 2 4 2 3 0 8 | 1 5 3 2 5 9 8                                   |
| B.III.1        | Pohľadávky z obchodného styku súčet (r. 55 až r. 57)   | 054                  | 2 0 5 3 4 6 4         | 2 0 5 3 4 6 4 | 1 3 7 6 7 3 7                                   |
| 1.a.           | Pohľadávky z obchodného styku voči prepojeným účtovným jednotkám (311A, 312A, 313A, 314A, 315A, 31XA) - /391A/   | 055                  |                       |               |   |
| 1.b.           | Pohľadávky z obchodného styku v rámci podielovej účasti okrem pohľadávok voči prepojeným účtovným jednotkám (311A, 312A, 313A, 314A, 315A, 31XA) - /391A/  | 056                  |                       |               |   |



| Ozna-<br>čenie<br>a | STRANA AKTÍV<br>b   | Číslo<br>riadku<br>c | Bežné účtovné obdobie |               | Bezprostredne predchádzajúce<br>účtovné obdobie |
|---------------------|---|----------------------|-----------------------|---------------|---|
|                     |   |                      | 1                     | 2             |   |
|                     |   |                      | Brutto - časť 1       | Netto 2       | Netto 3   |
|                     |   |                      | Korekcia - časť 2     |               |   |
| 1.c.                | Ostatné pohľadávky z<br>obchodného styku (311A,<br>312A, 313A, 314A, 315A,<br>31XA) - /391A/  | 057                  | 2 0 5 3 4 6 4         | 2 0 5 3 4 6 4 | 1 3 7 6 7 3 7                                   |
| 2.                  | Čistá hodnota zákazky (316A)  | 058                  |                       |               |   |
| 3.                  | Ostatné pohľadávky voči<br>prepojeným účtovným<br>jednotkám (351A) - /391A/   | 059                  |                       |               |   |
| 4.                  | Ostatné pohľadávky v rámci<br>podielovej účasti okrem<br>pohľadávok voči prepojeným<br>účtovným jednotkám (351A) -<br>/391A/                                    | 060                  |                       |               |   |
| 5.                  | Pohľadávky voči spoločníkom,<br>členom a združeniu (354A,<br>355A, 358A, 35XA, 398A) -<br>/391A/  | 061                  |                       |               |   |
| 6.                  | Sociálne poistenie (336A) -<br>/391A/   | 062                  |                       |               |   |
| 7.                  | Daňové pohľadávky a dotácie<br>(341, 342, 343, 345, 346, 347) -<br>/391A/   | 063                  | 1 8 8 8 4 4           | 1 8 8 8 4 4   | 1 5 5 8 6 1                                     |
| 8.                  | Pohľadávky z derivátových<br>operácií (373A, 376A)  | 064                  |                       |               |   |
| 9.                  | Iné pohľadávky (335A, 33XA,<br>371A, 374A, 375A, 378A) -<br>/391A/  | 065                  |                       |               |   |
| B.IV.               | Krátkodobý finančný majetok<br>(r. 67 až r. 70)   | 066                  |                       |               |   |
| B.IV.1              | Krátkodobý finančný majetok v<br>prepojených účtovných<br>jednotkách (251A, 253A, 256A,<br>257A, 25XA) - /291A, 29XA/   | 067                  |                       |               |   |
| 2.                  | Krátkodobý finančný majetok<br>bez krátkodobého finančného<br>majetku v prepojených<br>účtovných jednotkách (251A,<br>253A, 256A, 257A, 25XA) -<br>/291A, 29XA/ | 068                  |                       |               |   |
| 3.                  | Vlastné akcie a vlastné<br>obchodné podiely (252)   | 069                  |                       |               |   |
| 4.                  | Obstarávaný krátkodobý<br>finančný majetok (259, 314A) -<br>/291A/  | 070                  |                       |               |   |

UZPOD1v14\_7

Súvaha  
Úč POD 1 - 01

DIČ 2 0 2 0 0 8 3 5 4 9

IČO 3 6 0 1 6 7 1 3



| Označenie<br>a | STRANA AKTÍV<br>b                               | Číslo<br>riadku<br>c | Bežné účtovné obdobie |               | Bezprostredne predchádzajúce<br>účtovné obdobie |
|----------------|---|----------------------|-----------------------|---------------|---|
|                |   |                      | 1                     | 2             |   |
|                |   |                      | Brutto - časť 1       |               | Korekcia - časť 2                               |
| B.V.           | Finančné účty r. 72 + r. 73                     | 071                  | 1 1 6 1 2 4 6         | 1 1 6 1 2 4 6 | 1 4 4 9 6 3 8                                   |
| B.V.1.         | Peniaze (211, 213, 21X)                         | 072                  | 8 3 8                 | 8 3 8         | 1 8 1 4   |
| 2.             | Účty v bankách (221A, 22X, +r. 261)             | 073                  | 1 1 6 0 4 0 8         | 1 1 6 0 4 0 8 | 1 4 4 7 8 2 4                                   |
| C.             | Časové rozlíšenie súčet (r. 75 až r. 78)        | 074                  | 7 9 7 7 4             | 7 9 7 7 4     | 9 8 8 9   |
| C.1.           | Náklady budúcich období dlhodobé (381A, 382A)   | 075                  |                       |               |   |
| 2.             | Náklady budúcich období krátkodobé (381A, 382A) | 076                  | 5 2 1 5               | 5 2 1 5       | 4 7 3 1   |
| 3.             | Prijmy budúcich období dlhodobé (385A)          | 077                  |                       |               |   |
| 4.             | Prijmy budúcich období krátkodobé (385A)        | 078                  | 7 4 5 5 9             | 7 4 5 5 9     | 5 1 5 8   |

| Označenie<br>a | STRANA PASÍV<br>b   | Číslo<br>riadku<br>c | Bežné účtovné obdobie | Bezprostredne predchádzajúce účtovné obdobie |
|----------------|---|----------------------|-----------------------|--|
|                |   |                      | 4                     | 5  |
|                | SPOLU VLASTNÉ IMANIE A ZÁVÄZKY r. 80 + r. 101 + r. 141                        | 079                  | 3 4 8 6 2 8 8         | 2 9 9 8 0 0 4                                |
| A.             | Vlastné imanie r. 81 + r. 85 + r. 86 + r. 87 + r. 90 + r. 93 + r. 97 + r. 100 | 080                  | 2 0 4 2 0 4 1         | 1 9 2 3 7 7 7                                |
| A.I.           | Základné imanie súčet (r. 82 až r. 84)  | 081                  | 3 3 1 9 4             | 3 3 1 9 4                                    |
| A.I.1.         | Základné imanie (411 alebo +/- 491)   | 082                  | 3 3 1 9 4             | 3 3 1 9 4                                    |
| 2.             | Zmena základného imania +/- 419   | 083                  |                       |  |
| 3.             | Pohľadávky za upísané vlastné imanie(/-353)                                   | 084                  |                       |  |
| A.II.          | Emisné ážio (412)   | 085                  |                       |  |
| A.III.         | Ostatné kapitálové fondy (413)  | 086                  |                       |  |
| A.IV.          | Zákonné rezervné fondy r. 88 + r. 89  | 087                  | 3 3 1 9 4             | 3 3 1 9 4                                    |
| A.IV.1.        | Zákonný rezervný fond a nedeľiteľný fond (417A, 418, 421A, 422)               | 088                  | 3 3 1 9 4             | 3 3 1 9 4                                    |
| 2.             | Rezervný fond na vlastné akcie a vlastné podiely (417A, 421A)                 | 089                  |                       |  |



| Označenie<br>a | STRANA PASÍV<br>b  | Číslo<br>riadku<br>c | Bežné účtovné obdobie<br>4 | Bezprostredne predchádzajúce<br>účtovné obdobie<br>5 |
|----------------|--|----------------------|----------------------------|--|
| A.V.           | Ostatné fondy zo zisku r. 91 + r. 92   | 090                  |                            |  |
| A.V.1.         | Štatutárne fondy (423, 42X)  | 091                  |                            |  |
| 2.             | Ostatné fondy (427, 42X)   | 092                  |                            |  |
| A.VI.          | Oceňovacie rozdiely z precenenia súčet (r. 94 až r. 96)  | 093                  |                            |  |
| A.VI.1         | Oceňovacie rozdiely z precenenia majetku a záväzkov (+/- 414)  | 094                  |                            |  |
| 2.             | Oceňovacie rozdiely z kapitálových účastín (+/- 415)   | 095                  |                            |  |
| 3.             | Oceňovacie rozdiely z precenenia pri zlučení, splnutí a rozdelení (+/- 416)  | 096                  |                            |  |
| A.VII.         | Výsledok hospodárenia minulých rokov r. 98 + r. 99   | 097                  | 1 5 5 7 3 8 9              | 1 5 1 4 8 7 2  |
| A.VII.         | Nerozdelený zisk minulých rokov (428)  | 098                  | 1 5 5 7 3 8 9              | 1 5 1 4 8 7 2  |
| 2.             | Neuhradená strata minulých rokov (-/-429)  | 099                  |                            |  |
| A.VIII.        | Výsledok hospodárenia za účtovné obdobie po zdanení +/-r. 01 (r. 81 + r. 85 + r. 86 + r. 87 + r. 90 + r. 93 + r. 97 + r. 101 + r. 141) | 100                  | 4 1 8 2 6 4                | 3 4 2 5 1 7  |
| B.             | Záväzky r. 102 + r. 118 + r. 121 + r. 122 + r. 136 + r. 139 + r. 140   | 101                  | 1 4 4 2 6 2 2              | 1 0 7 2 0 6 0  |
| B.I.           | Dlhodobé záväzky súčet (r. 103 + r. 107 až r. 117)   | 102                  | 2 6 1 9                    | 3 2 2 0  |
| B.I.1.         | Dlhodobé záväzky z obchodného styku súčet (r. 104 až r. 106)   | 103                  |                            |  |
| 1.a.           | Záväzky z obchodného styku voči prepojeným účtovným jednotkám (321A, 475A, 476A)   | 104                  |                            |  |
| 1.b.           | Záväzky z obchodného styku v rámci podielovej účasti okrem záväzkov voči prepojeným účtovným jednotkám (321A, 475A, 476A)              | 105                  |                            |  |
| 1.c.           | Ostatné záväzky z obchodného styku (321A, 475A, 476A)  | 106                  |                            |  |
| 2.             | Čistá hodnota zákazky (316A)   | 107                  |                            |  |
| 3.             | Ostatné záväzky voči prepojeným účtovným jednotkám (471A, 47XA)  | 108                  |                            |  |
| 4.             | Ostatné záväzky v rámci podielovej účasti okrem záväzkov voči prepojeným účtovným jednotkám (471A, 47XA)                               | 109                  |                            |  |
| 5.             | Ostatné dlhodobé záväzky (479A, 47XA)  | 110                  |                            |  |
| 6.             | Dlhodobé prijaté preddavky (475A)  | 111                  |                            |  |
| 7.             | Dlhodobé zmenky na úhradu (478A)   | 112                  |                            |  |
| 8.             | Vydané dlhopisy (473A/-/255A)  | 113                  |                            |  |
| 9.             | Záväzky zo sociálneho fondu (472)  | 114                  | 2 6 1 9                    | 3 2 2 0  |
| 10.            | Iné dlhodobé záväzky (336A, 372A, 474A, 47XA)  | 115                  |                            |  |
| 11.            | Dlhodobé záväzky z derivátových operácií (373A, 377A)  | 116                  |                            |  |
| 12.            | Odlložený daňový záväzok (481A)  | 117                  |                            |  |

UZPOD1v14\_9

Súvaha  
Úč POD 1 - 01

DIČ 2 0 2 0 0 8 3 5 4 9

IČO 3 6 0 1 6 7 1 3



| Označenie<br>a | STRANA PASÍV<br>b   | Číslo<br>riadku<br>c | Bežné účtovné obdobie<br>4 | Bezprostredne predchádzajúce<br>účtovné obdobie<br>5 |
|----------------|---|----------------------|----------------------------|--|
| B.II.          | Dlhodobé rezervy r. 119 + r. 120  | 118                  |                            |  |
| B.II.1.        | Zákonné rezervy (451A)  | 119                  |                            |  |
| 2.             | Ostatné rezervy (459A, 45XA)  | 120                  |                            |  |
| B.III.         | Dlhodobé bankové úvery (461A, 46XA)   | 121                  |                            |  |
| B.IV.          | Krátkodobé záväzky súčet (r. 123 + r. 127 až r. 135)  | 122                  | 1 4 3 0 8 8 0              | 1 0 6 0 5 7 5  |
| B.IV.1         | Záväzky z obchodného styku súčet (r. 124 až r. 126)   | 123                  | 1 3 3 5 4 1 0              | 1 0 4 0 9 5 5  |
| 1.a.           | Záväzky z obchodného styku voči prepojeným účtovným jednotkám (321A, 322A, 324A, 325A, 326A, 32XA, 475A, 476A, 478A, 47XA)  | 124                  |                            |  |
| 1.b.           | Záväzky z obchodného styku v rámci podielovej účasti okrem záväzkov voči prepojeným účtovným jednotkám (321A, 322A, 324A, 325A, 326A, 32XA, 475A, 476A, 478A, 47XA) | 125                  |                            |  |
| 1.c.           | Ostatné záväzky z obchodného styku (321A, 322A, 324A, 325A, 326A, 32XA, 475A, 476A, 478A, 47XA)   | 126                  | 1 3 3 5 4 1 0              | 1 0 4 0 9 5 5  |
| 2.             | Čistá hodnota zákazky (316A)  | 127                  |                            |  |
| 3.             | Ostatné záväzky voči prepojeným účtovným jednotkám (361A, 36XA, 471A, 47XA)   | 128                  |                            |  |
| 4.             | Ostatné záväzky v rámci podielovej účasti okrem záväzkov voči prepojeným účtovným jednotkám (361A, 36XA, 471A, 47XA)  | 129                  |                            |  |
| 5.             | Záväzky voči spoločníkom a združeniu (364, 365, 366, 367, 368, 398A, 478A, 479A)  | 130                  |                            |  |
| 6.             | Záväzky voči zamestnancom (331, 333, 33X, 479A)   | 131                  | 4 8 2 5 2                  | 9 7 3 9  |
| 7.             | Záväzky zo sociálneho poistenia (336A)  | 132                  | 1 5 9 6 8                  | 7 8 1 6  |
| 8.             | Daňové záväzky a dotácie (341, 342, 343, 345, 346, 347, 34X)  | 133                  | 3 1 2 5 0                  | 2 0 6 5  |
| 9.             | Záväzky z derivátových operácií (373A, 377A)  | 134                  |                            |  |
| 10.            | Iné záväzky (372A, 379A, 474A, 475A, 479A, 47XA)  | 135                  |                            |  |
| B.V.           | Krátkodobé rezervy r. 137 + r. 138  | 136                  | 9 1 2 3                    | 8 2 6 5  |
| B.V.1.         | Zákonné rezervy (323A, 451A)  | 137                  | 6 6 5 8                    | 6 8 2 0  |
| 2.             | Ostatné rezervy (323A, 32X, 459A, 45XA)   | 138                  | 2 4 6 5                    | 1 4 4 5  |
| B.VI.          | Bežné bankové úvery (221A, 231, 232, 23X, 461A, 46XA)   | 139                  |                            |  |
| B.VII.         | Krátkodobé finančné výpomoci (241, 249, 24X, 473A, /-255A)  | 140                  |                            |  |
| C.             | Časové rozlíšenie súčet (r. 142 až r. 145)  | 141                  | 1 6 2 5                    | 2 1 6 7  |
| C.1.           | Výdavky budúcich období dlhodobé (383A)   | 142                  |                            |  |
| 2.             | Výdavky budúcich období krátkodobé (383A)   | 143                  |                            |  |
| 3.             | Výnosy budúcich období dlhodobé (384A)  | 144                  |                            |  |
| 4.             | Výnosy budúcich období krátkodobé (384A)  | 145                  | 1 6 2 5                    | 2 1 6 7  |



| Ozna-<br>čenie<br>a | Text<br>b  | Číslo<br>riadku<br>c | Skutočnosť                 |  |
|---------------------|--|----------------------|----------------------------|--|
|                     |  |                      | bežné účtovné obdobie<br>1 | bezprostredne predchádzajúce účtovné<br>obdobie<br>2 |
| *                   | Čistý obrat (časť účt. tr. 6 podľa zákona)   | 01                   | 1 1 6 0 2 6 8 5            | 1 0 4 2 2 3 2 8                                      |
| **                  | Výnosy z hospodárskej činnosti spolu súčet (r. 03 až r. 09)  | 02                   | 1 1 6 0 2 7 4 5            | 1 0 4 2 4 0 5 3                                      |
| I.                  | Tržby z predaja tovaru (604, 607)  | 03                   |                            |  |
| II.                 | Tržby z predaja vlastných výrobkov (601)   | 04                   |                            |  |
| III.                | Tržby z predaja služieb (602, 606)   | 05                   | 1 1 6 0 2 6 8 5            | 1 0 4 2 2 3 2 8                                      |
| IV.                 | Zmeny stavu vnútroorganizačných zásob (+/-) (účtová skupina 61)  | 06                   |                            |  |
| V.                  | Aktivácia (účtová skupina 62)  | 07                   |                            |  |
| VI.                 | Tržby z predaja dlhodobého nehmotného majetku, dlhodobého hmotného majetku a materiálu (641, 642)                  | 08                   |                            |  |
| VII.                | Ostatné výnosy z hospodárskej činnosti (644, 645, 646, 648, 655, 657)  | 09                   | 6 0                        | 1 7 2 5  |
| **                  | Náklady na hospodársku činnosť spolu r. 11 + r. 12 + r. 13 + r. 14 + r. 15 + r. 20 + r. 21 + r. 24 + r. 25 + r. 26 | 10                   | 1 1 0 6 3 6 1 9            | 9 9 9 2 0 9 0  |
| A.                  | Náklady vynaložené na obstaranie predaného tovaru (504, 507)   | 11                   |                            |  |
| B.                  | Spotreba materiálu, energie a ostatných neskladovateľných dodávok (501, 502, 503)                                  | 12                   | 1 8 2 6 9                  | 1 1 8 2 6  |
| C.                  | Opravné položky k zásobám (+/-) (505)  | 13                   |                            |  |
| D.                  | Služby (účtová skupina 51)   | 14                   | 1 0 6 3 5 2 0 5            | 9 6 0 5 1 3 3  |
| E.                  | Osobné náklady (r. 16 až 19)   | 15                   | 3 7 0 8 3 0                | 3 2 9 7 9 0  |
| E.1.                | Mzdové náklady (521, 522)  | 16                   | 1 7 7 6 9 6                | 1 7 2 4 5 8  |
| 2.                  | Odmerny členom orgánov spoločnosti a družstva (523)  | 17                   | 1 0 1 4 3 0                | 9 0 0 3 1  |
| 3.                  | Náklady na sociálne poistenie (524, 525, 526)  | 18                   | 7 8 9 1 7                  | 6 3 5 2 5  |
| 4.                  | Sociálne náklady (527, 528)  | 19                   | 1 2 7 8 7                  | 3 7 7 6  |
| F.                  | Dane a poplatky (účtová skupina 53)  | 20                   | 1 1 4 7                    | 4 1 5  |
| G.                  | Odpisy a opravné položky k dlhodobému nehmotnému majetku a dlhodobému hmotnému majetku (r. 22 + r. 23)             | 21                   | 3 2 3 3                    | 9 9 2 3  |
| G.1.                | Odpisy dlhodobého nehmotného majetku a dlhodobého hmotného majetku (551)   | 22                   | 3 2 3 3                    | 9 9 2 3  |
| 2.                  | Opravné položky k dlhodobému nehmotnému majetku a dlhodobému hmotnému majetku (+/-) (553)                          | 23                   |                            |  |
| H.                  | Zostatková cena predaného dlhodobého majetku a predaného materiálu (541, 542)                                      | 24                   |                            |  |
| I.                  | Opravné položky k pohľadávkam (+/-) (547)  | 25                   |                            |  |
| J.                  | Ostatné náklady na hospodársku činnosť (543, 544, 545, 546, 548, 549, 555, 557)                                    | 26                   | 3 4 9 3 5                  | 3 5 0 0 3  |
| ***                 | Výsledok hospodárenia z hospodárskej činnosti (+/-) (r. 02 - r. 10)  | 27                   | 5 3 9 1 2 6                | 4 3 1 9 6 3  |



| Ozna-<br>čenie<br>a | Text<br>b   | Číslo<br>riadku<br>c | Skutočnosť                 |  |
|---------------------|---|----------------------|----------------------------|--|
|                     |   |                      | bežné účtovné obdobie<br>1 | bezprostredne predchádzajúce účtovné<br>obdobie<br>2 |
| *                   | Pridaná hodnota (r. 03 + r. 04 + r. 05 + r. 06 + r. 07) - (r. 11 + r. 12 + r. 13 + r. 14)                         | 28                   | 9 4 9 2 1 1                | 8 0 5 3 6 9  |
| **                  | Výnosy z finančnej činnosti spolu r. 30 + r. 31 + r. 35 + r. 39 + r. 42 + r. 43 + r. 44                           | 29                   | 1 9 4                      | 1 9 5 8 4  |
| VIII.               | Tržby z predaja cenných papierov a podielov (661)   | 30                   |                            |  |
| IX.                 | Výnosy z dlhodobého finančného majetku súčet (r. 32 až r. 34)   | 31                   |                            |  |
| IX.1.               | Výnosy z cenných papierov a podielov od prepojených účtovných jednotiek (665A)                                    | 32                   |                            |  |
| 2.                  | Výnosy z cenných papierov a podielov v podielovej účasti okrem výnosov prepojených účtovných jednotiek (665A)     | 33                   |                            |  |
| 3.                  | Ostatné výnosy z cenných papierov a podielov (665A)   | 34                   |                            |  |
| X.                  | Výnosy z krátkodobého finančného majetku súčet (r. 36 až r. 38)   | 35                   |                            |  |
| X.1.                | Výnosy z krátkodobého finančného majetku od prepojených účtovných jednotiek (666A)                                | 36                   |                            |  |
| 2.                  | Výnosy z krátkodobého finančného majetku v podielovej účasti okrem výnosov prepojených účtovných jednotiek (666A) | 37                   |                            |  |
| 3.                  | Ostatné výnosy z krátkodobého finančného majetku (666A)   | 38                   |                            |  |
| XI.                 | Výnosové úroky (r. 40 + r. 41)  | 39                   | 9 2                        | 1 2 7  |
| XI.1.               | Výnosové úroky od prepojených účtovných jednotiek (662A)  | 40                   |                            |  |
| 2.                  | Ostatné výnosové úroky (662A)   | 41                   | 9 2                        | 1 2 7  |
| XII.                | Kurzové zisky (663)   | 42                   | 8 5                        | 1 9 4 5 7  |
| XIII.               | Výnosy z precenenia cenných papierov a výnosy z derivátových operácií (664, 667)                                  | 43                   |                            |  |
| XIV.                | Ostatné výnosy z finančnej činnosti (668)   | 44                   | 1 7                        |  |
| **                  | Náklady na finančnú činnosť spolu r. 46 + r. 47 + r. 48 + r. 49 + r. 52 + r. 53 + r. 54                           | 45                   | 7 7 2 3                    | 7 4 9 5  |
| K.                  | Predané cenné papiere a podiely (561)   | 46                   |                            |  |
| L.                  | Náklady na krátkodobý finančný majetok (566)  | 47                   |                            |  |
| M.                  | Opravné položky k finančnému majetku (+/-) (565)  | 48                   |                            |  |
| N.                  | Nákladové úroky (r. 50 + r. 51)   | 49                   |                            |  |
| N.1.                | Nákladové úroky pre prepojené účtovné jednotky (562A)   | 50                   |                            |  |
| 2.                  | Ostatné nákladové úroky (562A)  | 51                   |                            |  |
| O.                  | Kurzové straty (563)  | 52                   | 6 5 8 6                    | 5 8 2 4  |
| P.                  | Náklady na precenenie cenných papierov a náklady na derivátové operácie (564, 567)                                | 53                   |                            |  |
| Q.                  | Ostatné náklady na finančnú činnosť (568, 569)  | 54                   | 1 1 3 7                    | 1 6 7 1  |



| Ozna-<br>čenie | Text   | Číslo<br>riadku | Skutočnosť            |   |
|----------------|--|-----------------|-----------------------|---|
|                |  |                 | bežné účtovné obdobie | bezprostredne predchádzajúce účtovné<br>obdobie |
|                |  |                 | 1                     | 2   |
| ***            | Výsledok hospodárenia z finančnej činnosti (+/-) (r. 29 - r. 45)                     | 55              | - 7 5 2 9             | 1 2 0 8 9                                       |
| ****           | Výsledok hospodárenia za účtovné obdobie pred zdanením (+/-)<br>(r. 27 + r. 55)      | 56              | 5 3 1 5 9 7           | 4 4 4 0 5 2                                     |
| R.             | Daň z príjmov (r. 58 + r. 59)  | 57              | 1 1 3 3 3 3           | 1 0 1 5 3 5                                     |
| R.1.           | Daň z príjmov splatná (591, 595)   | 58              | 1 1 3 6 2 3           | 1 0 1 5 2 7                                     |
| 2.             | Daň z príjmov odložená (+/-) (592)   | 59              | - 2 9 0               | 8   |
| S.             | Prevod podielov na výsledku hospodárenia spoločníkom (+/- 596)                       | 60              |                       |   |
| ****           | Výsledok hospodárenia za účtovné obdobie po zdanení (+/-) (r.<br>56 - r. 57 - r. 60) | 61              | 4 1 8 2 6 4           | 3 4 2 5 1 7                                     |

**A. Základné informácie o účtovnej jednotke**

## a) Základné informácie

|                  |                              |
|------------------|------------------------------|
| Obchodné meno:   | ZANINONI SLOVAKIA , s. r. o. |
| Sídlo:           | Mierová ul. 39 335           |
| Dátum založenia: | 2. januára 1997              |
| Dátum vzniku:    | 8. januára 1997              |

b) Opis hospodárskej činnosti účtovnej jednotky: Veľkoobchod – kúpa tovaru na účely jeho predaja iným prevádzkovateľom živnosti v rozsahu voľných živností, sprostredkovanie obchodu a služieb, zasielateľstvo.

## c) Informácie o počte zamestnancov

| Názov položky  | Bežné účtovné obdobie | Bezprostredne predchádzajúce účtovné obdobie |
|--|-----------------------|--|
| Priemerný prepočítaný počet zamestnancov                                   | 9                     | 9  |
| Stav zamestnancov ku dňu, ku ktorému sa zostavuje účtovná zvierka, z toho: | 9                     | 9  |
| počet vedúcich zamestnancov  | 1                     | 1  |

d) Účtovná jednotka nie je ručiacim spoločníkom .

e) Účtovná zvierka Spoločnosti k 31.decembru 2017 je zostavená ako riadna účtovná zvierka podľa § 17 ods. 6 zákona NR SR č. 431/2002 Z. z. o účtovníctve, za účtovné obdobie od 1. januára 2017 do 31. decembra 2017.

f) Dátum schválenia účtovnej zvierky za bezprostredne predchádzajúce účtovné obdobie bolo príslušným orgánom účtovnej jednotky - Valným zhromaždením dňa 20. 04. 2017.

**B. Informácie o členoch štatutárnych orgánov, dozorných orgánov a iných orgánov účtovnej jednotky:**

a) Konatelia spoločnosti: Ing. Július Kriváň  
Ing. Anna Kováčová

**C. Informácie o konsolidovanom celku:**

a) Spoločnosť sa zahrňuje do konsolidovanej účtovnej zvierky spoločnosti Železiarne Podbrezová a.s., Kolkáreň 35, 976 81 Podbrezová.

b) Konsolidovanú účtovnú zvierku zostavuje za skupinu účtovných jednotiek konsolidovaného celku, ktorého súčasťou je aj ZANINONI SLOVAKIA s. r. o. . Konsolidujúcou účtovnou jednotkou sú Železiarne Podbrezová a.s. Kolkáreň 35, 976 81 Podbrezová.

c) Konsolidovanú účtovnú zvierku je možné dostať priamo v sídle uvedenej spoločnosti.

d) Materská účtovná jednotka nie je oslobodená od povinností zostaviť konsolidovanú účtovnú zvierku a konsolidovanú výročnú správu podľa § 22 zákona.

**D. V poznámkach sa uvádzajú ďalšie informácie o:**

- a) použitých zásadách a účtovných metódach,
- b) údajoch vykazaných na strane aktív súvahy,
- c) údajoch vykazaných na strane pasív súvahy,
- d) výnosoch,
- e) nákladoch,
- f) daniach z príjmov,
- g) údajoch na podsúvahových účtoch,
- h) iných aktívach a iných pasívach,
- i) spriaznených osobách,
- j) skutočnostiach, ktoré nastali medzi dňom, ku ktorému sa zostavuje účtovná závierka a dňom jej zostavenia,
- k) prehľade zmien vlastného imania,
- l) prehľade peňažných tokov.

**E. Informácie o použitých účtovných zásadách a účtovných metódach:**

Účtovná závierka bola zostavená za predpokladu nepretržitého trvania spoločnosti. Účtovné metódy a všeobecné zásady boli konzistentne aplikované.

Spôsob oceňovania jednotlivých zložiek majetku a záväzkov je v členení na:

1. Dlhodobý nehmotný majetok obstaraný kúpou: oceňuje sa obstarávacou cenou, ktorá zahŕňa cenu obstarania a náklady súvisiace s obstaraním (clo, prepravu, montáž, poistné a pod.)
2. Dlhodobý nehmotný majetok obstaraný vlastnou činnosťou spoločnosť nemá
3. Spoločnosťou nebol iným spôsobom obstaraný Dlhodobý nehmotný majetok
4. Dlhodobý hmotný majetok obstaraný kúpou: oceňuje sa obstarávacou cenou, ktorá zahŕňa cenu obstarania a náklady súvisiace s obstaraním (clo, prepravu, montáž, poistné a pod.)
5. Dlhodobý hmotný majetok obstaraný vlastnou činnosťou nebol
6. Dlhodobý hmotný majetok obstaraný iným spôsobom taktiež nebol
7. Spoločnosť nemá Dlhodobý finančný majetok
8. Zásoby obstarané kúpou spoločnosť nemá, okrem nafty v nádrži
9. Spoločnosť nemá zásoby vytvorené vlastnou činnosťou
10. Spoločnosť nemá zásoby obstarané iným spôsobom
11. Spoločnosť sa nezaoberá zákazkovou činnosťou
12. Pohľadávky: sa pri ich vzniku oceňujú menovitou hodnotou, postúpené pohľadávky a pohľadávky nadobudnuté vkladom do základného imania sa oceňujú obstarávacou cenou, vrátane nákladov súvisiacich s obstaraním. Toto ocenenie sa znižuje o pochybné a nevymožiteľné pohľadávky.
13. Krátkodobý finančný majetok - peňažné prostriedky a ceniny spoločnosť oceňuje ich menovitou hodnotou.
14. Časové rozlíšenie na strane aktív súvahy: náklady budúcich období a príjmy budúcich období sa vykazujú vo výške, ktorá je potrebná na dodržanie zásady vecnej a časovej súvislosti s účtovným obdobím.

15. Závazky pri ich vzniku sa oceňujú menovitou hodnotou. Závazky pri ich prevzatí sa oceňujú obstarávacou cenou. Ak sa pri inventarizácii zistí, že suma záväzkov je iná ako ich výška v účtovníctve, uvedú sa záväzky v účtovníctve a v účtovnej závierke v tomto zistenom ocenení. Rezervy sú záväzky s neurčitým časovým vymedzením alebo výškou, tvoria sa na krytie známych rizík alebo strát z podnikania. Oceňujú sa v očakávanej výške záväzku. Dlhopisy, pôžičky a úvery spoločnosť neeviduje.

16. Časové rozlíšenie na strane pasív súvahy: výdavky a výnosy budúcich období sa vykazujú vo výške, ktorá je potrebná na dodržanie zásady vecnej a časovej súvislosti s účtovným obdobím.

17. Spoločnosť nemá a ani neúčtuje o derivátoch .

18. Taktiež majetok a záväzky zabezpečené derivátmi spoločnosť nemá a ani o nich neúčtuje.

19. Spoločnosť nemá obstaraný majetok na základe zmluvy o kúpe prenajatej veci ale má v nájme materskej spoločnosti administratívne priestory, parkovacie miesto kde ročné nájomné predstavuje 8 054,88 €.

20. Spoločnosť obstaraný majetok v privatizácii nemá.

21. Odložené dane ( odložená daňová pohľadávka a odložený daňový záväzok ) sa vzťahuje na dočasné rozdiely medzi účtovnou hodnotou majetku a účtovnou hodnotou záväzkov vykázanou v súvahe a ich daňovou základňou, možnosť umorovať daňovú stratu v budúcnosti, možnosť previesť nevyužitú daňovú odpočty a iné daňové nároky do budúcnosti. Spoločnosť o odložených daniach účtovala prvý raz až v roku 2003 a pokračovala až do roku 2017.

*d) Odpisy ostatného dlhodobého nehmotného majetku sú stanovené vychádzajúc z predpokladanej doby jeho používania a predpokladaného priebehu jeho opotrebovania. Odpisovať sa začína prvým dňom mesiaca zaradenia do používania. Drobný dlhodobý nehmotný majetok , ktorého obstarávací cena je 2 400 € a nižšia sa odpisuje jednorazovo pri uvedení do používania. Predpokladaná doba používania, metóda odpisovania a odpisová sadzba sú uvedené :*

softvér – predpokladaná doba používania 4 roky- metóda odpisovania rovnomerná – ročná odpisová sadzba 25 %.

Odpisy dlhodobého hmotného majetku sú uvedené vychádzajúc z predpokladanej doby jeho používania a predpokladaného priebehu jeho opotrebovania. Odpisovať sa začína prvým dňom mesiaca zaradenia do používania. Drobný dlhodobý hmotný majetok, ktorého obstarávací cena (resp. vlastné náklady) je 1 700 € sa účtuje do nákladov. Predpokladaná doba používania, metóda odpisovania a odpisová sadzba sú uvedené:

Stroje, prístroje a zariadenia –predpokladaná doba používania 4 roky – metóda odpisovania – rovnomerná-ročná odpisová sadzba v 25 %

Stroje, prístroje a zariadenia – predpokladaná doba používania 12 r. – metóda odpisovania – rovnomerná – ročná odpisová sadzba v 8,33 %

Inventár –predpokladaná doba používania 6 r. –metóda odpisovania – rovnomerná – ročná odpisová sadzba v 16,67% .

*e) Spoločnosť nemá Dotácie poskytnuté na obstaranie majetku s uvedením zložky majetku a ich ocenenia.*

## F. Informácie o údajoch vykázanych na strane aktív súvahy:

a) Dlhodobý nehmotný majetok za bežné účtovné obdobie a za bezprostredne predchádzajúce účtovné obdobie

## Informácie o dlhodobom nehmotnom majetku

| Dlhodobý nehmotný majetok          | Bežné účtovné obdobie       |         |                  |          |             |                 |                             |       |
|------------------------------------|-----------------------------|---------|------------------|----------|-------------|-----------------|-----------------------------|-------|
|                                    | Aktivované náklady na vývoj | Softvér | Oceniteľné práva | Goodwill | Ostatný DNM | Obstarávaný DNM | Poskytnuté preddavky na DNM | Spolu |
| a                                  | b                           | c       | d                | e        | f           | g               | h                           | i     |
| Prvotné ocenenie                   |                             |         |                  |          |             |                 |                             |       |
| Stav na začiatku účtovného obdobia |                             | 5 769   |                  |          |             |                 |                             | 5 769 |
| Prírastky                          |                             |         |                  |          |             |                 |                             | 0     |
| Úbytky                             |                             |         |                  |          |             |                 |                             | 0     |
| Presuny                            |                             |         |                  |          |             |                 |                             |       |
| Stav na konci účtovného obdobia    | 0                           | 5 769   | 0                | 0        | 0           | 0               | 0                           | 5 769 |
| Oprávkový                          |                             |         |                  |          |             |                 |                             |       |
| Stav na začiatku účtovného obdobia |                             | 5 769   |                  |          |             |                 |                             | 5 769 |
| Prírastky                          |                             |         |                  |          |             |                 |                             | 0     |
| Úbytky                             |                             |         |                  |          |             |                 |                             | 0     |
| Stav na konci účtovného obdobia    | 0                           | 5 769   | 0                | 0        | 0           |                 |                             | 5 769 |
| Opravné položky                    |                             |         |                  |          |             |                 |                             |       |
| Stav na začiatku účtovného obdobia |                             |         |                  |          |             |                 |                             | 0     |
| Prírastky                          |                             |         |                  |          |             |                 |                             | 0     |
| Úbytky                             |                             |         |                  |          |             |                 |                             | 0     |
| Stav na konci účtovného obdobia    | 0                           | 0       | 0                | 0        | 0           | 0               | 0                           | 0     |
| Zostatková hodnota                 |                             |         |                  |          |             |                 |                             |       |
| Stav na začiatku účtovného obdobia | 0                           | 0       | 0                | 0        | 0           | 0               | 0                           | 0     |
| Stav na konci účtovného obdobia    | 0                           | 0       | 0                | 0        | 0           | 0               | 0                           | 0     |

## Informácie o dlhodobom nehmotnom majetku

| Dlhodobý nehmotný majetok                 | Bezprostredne predchádzajúce účtovné obdobie |         |                  |          |             |                 |                             |       |
|---|--|---------|------------------|----------|-------------|-----------------|-----------------------------|-------|
|   | Aktivovane náklady na vývoj                  | Softvér | Oceniťelné práva | Goodwill | Ostatný DNM | Obstarávaný DNM | Poskytnuté preddavky na DNM | Spolu |
| a   | b  | c       | d                | e        | f           | g               | h                           | i     |
| Prvotné ocenenie                          |  |         |                  |          |             |                 |                             |       |
| <b>Stav na začiatku účtovného obdobia</b> |  | 5 769   |                  |          |             |                 |                             | 5 769 |
| Prírastky                                 |  |         |                  |          |             |                 |                             | 0     |
| Úbytky                                    |  |         |                  |          |             |                 |                             | 0     |
| Presuny                                   |  |         |                  |          |             |                 |                             |       |
| <b>Stav na konci účtovného obdobia</b>    | 0  | 5 769   | 0                | 0        | 0           | 0               | 0                           | 5 769 |
| Oprávk                                    |  |         |                  |          |             |                 |                             |       |
| <b>Stav na začiatku účtovného obdobia</b> |  | 5 769   |                  |          |             |                 |                             | 5 769 |
| Prírastky                                 |  |         |                  |          |             |                 |                             | 0     |
| Úbytky                                    |  |         |                  |          |             |                 |                             | 0     |
| <b>Stav na konci účtovného obdobia</b>    | 0  | 5 769   | 0                | 0        | 0           |                 |                             | 5 769 |
| Opravné položky                           |  |         |                  |          |             |                 |                             |       |
| <b>Stav na začiatku účtovného obdobia</b> |  |         |                  |          |             |                 |                             | 0     |
| Prírastky                                 |  |         |                  |          |             |                 |                             | 0     |
| Úbytky                                    |  |         |                  |          |             |                 |                             | 0     |
| <b>Stav na konci účtovného obdobia</b>    | 0  | 0       | 0                | 0        | 0           | 0               | 0                           | 0     |
| Zostatková hodnota                        |  |         |                  |          |             |                 |                             |       |
| <b>Stav na začiatku účtovného obdobia</b> | 0  | 0       | 0                | 0        | 0           | 0               | 0                           | 0     |
| <b>Stav na konci účtovného obdobia</b>    | 0  | 0       | 0                | 0        | 0           | 0               | 0                           | 0     |

b) Dlhodobý hmotný majetok za bežné účtovné obdobie a za bezprostredne predchádzajúce účtovné obdobie

## Informácie o dlhodobom hmotnom majetku

| Dlhodobý hmotný majetok            | Bežné účtovné obdobie |        |   |                                       |                                 |             |                 |                             |        |
|------------------------------------|-----------------------|--------|---|---------------------------------------|---------------------------------|-------------|-----------------|-----------------------------|--------|
|                                    | Pozemky               | Stavby | Samostatné hnutelné veci a súbory hnutelných vecí | Pestovateľské celky trvalých porastov | Základné stádo a ťažné zvieratá | Ostatný DHM | Obstarávaný DHM | Poskytnuté preddavky na DHM | Spolu  |
| a                                  | b                     | c      | d   | e                                     | f                               | g           | h               | i                           | j      |
| Prvotné ocenenie                   |                       |        |   |                                       |                                 |             |                 |                             |        |
| Stav na začiatku účtovného obdobia |                       |        | 59 530  |                                       |                                 |             |                 |                             | 59 530 |
| Prírastky                          |                       |        |   |                                       |                                 |             |                 |                             | 0      |
| Úbytky                             |                       |        | 3 017   |                                       |                                 |             |                 |                             | 3 017  |
| Presuny                            |                       |        |   |                                       |                                 |             |                 |                             | 0      |
| Stav na konci účtovného obdobia    | 0                     | 0      | 56 513  | 0                                     | 0                               | 0           | 0               | 0                           | 56 513 |
| Oprávky                            |                       |        |   |                                       |                                 |             |                 |                             |        |
| Stav na začiatku účtovného obdobia |                       |        | 53 869  |                                       |                                 |             |                 |                             | 53 869 |
| Prírastky                          |                       |        | 3 233   |                                       |                                 |             |                 |                             | 3 233  |
| Úbytky                             |                       |        | 3 017   |                                       |                                 |             |                 |                             | 3 017  |
| Stav na konci účtovného obdobia    |                       | 0      | 54 085  | 0                                     | 0                               | 0           | 0               | 0                           | 54 085 |
| Opravné položky                    |                       |        |   |                                       |                                 |             |                 |                             |        |
| Stav na začiatku účtovného obdobia |                       |        |   |                                       |                                 |             |                 |                             | 0      |
| Prírastky                          |                       |        |   |                                       |                                 |             |                 |                             | 0      |
| Úbytky                             |                       |        |   |                                       |                                 |             |                 |                             | 0      |
| Stav na konci účtovného obdobia    | 0                     | 0      | 0   | 0                                     | 0                               | 0           | 0               | 0                           | 0      |
| Zostatková hodnota                 |                       |        |   |                                       |                                 |             |                 |                             |        |
| Stav na začiatku účtovného obdobia | 0                     | 0      | 5 661   | 0                                     | 0                               | 0           | 0               | 0                           | 5 661  |
| Stav na konci účtovného obdobia    | 0                     | 0      | 2 428   | 0                                     | 0                               | 0           | 0               | 0                           | 2 428  |

V roku 2017 spoločnosť nezaobstarala dlhodobý hmotný majetok. Vyradené boli 2 ks auto plachty na náves kamiónov.

## Informácie o dlhodobom hmotnom majetku

| Dlhodobý hmotný majetok            | Bezprostredne predchádzajúce účtovné obdobie |        |   |                                       |                                 |             |                 |                             |        |
|------------------------------------|--|--------|---|---------------------------------------|---------------------------------|-------------|-----------------|-----------------------------|--------|
|                                    | Pozemky                                      | Stavby | Samostatné hnutelné veci a súbory hnutelných vecí | Pestovateľské celky trvalých porastov | Základné stádo a ťažné zvieratá | Ostatný DHM | Obstarávaný DHM | Poskytnuté preddavky na DHM | Spolu  |
| a                                  | b  | c      | d   | e                                     | f                               | g           | h               | i                           | j      |
| Prvotné ocenenie                   |  |        |   |                                       |                                 |             |                 |                             |        |
| Stav na začiatku účtovného obdobia |  |        | 65 331  |                                       |                                 |             |                 |                             | 65 331 |
| Prírastky                          |  |        | 1 571   |                                       |                                 |             |                 |                             | 1 571  |
| Úbytky                             |  |        | 7 372   |                                       |                                 |             |                 |                             | 7 372  |
| Presuny                            |  |        |   |                                       |                                 |             |                 |                             | 0      |
| Stav na konci účtovného obdobia    | 0  | 0      | 59 530  | 0                                     | 0                               | 0           | 0               | 0                           | 59 530 |
| Oprávkový                          |  |        |   |                                       |                                 |             |                 |                             |        |
| Stav na začiatku účtovného obdobia |  |        | 51 318  |                                       |                                 |             |                 |                             | 51 318 |
| Prírastky                          |  |        | 9 923   |                                       |                                 |             |                 |                             | 9 923  |
| Úbytky                             |  |        | 7 372   |                                       |                                 |             |                 |                             | 7 372  |
| Stav na konci účtovného obdobia    |  | 0      | 53 869  | 0                                     | 0                               | 0           |                 |                             | 53 869 |
| Opravné položky                    |  |        |   |                                       |                                 |             |                 |                             |        |
| Stav na začiatku účtovného obdobia |  |        |   |                                       |                                 |             |                 |                             | 0      |
| Prírastky                          |  |        |   |                                       |                                 |             |                 |                             | 0      |
| Úbytky                             |  |        |   |                                       |                                 |             |                 |                             | 0      |
| Stav na konci účtovného obdobia    | 0  | 0      | 0   | 0                                     | 0                               | 0           | 0               | 0                           | 0      |
| Zostatková hodnota                 |  |        |   |                                       |                                 |             |                 |                             |        |
| Stav na začiatku účtovného obdobia | 0  | 0      | 14 013  | 0                                     | 0                               | 0           | 0               | 0                           | 14 013 |
| Stav na konci účtovného obdobia    | 0  | 0      | 5 661   | 0                                     | 0                               | 0           | 0               | 0                           | 5 661  |

V roku 2016 spoločnosť zaobstarala 1 ks auto plachty na náves kamiónov. Vyradené boli 3 auto plachty na náves kamiónov.

c) Spoločnosť má poistené motorové vozidlo v hodnote 953,91 € ,poistenie malých a stredných podnikateľov v hodnote 1 198,00 €.

d) Spoločnosť nemá zriadené záložné právo na dlhodobý nehmotný majetok.

- e) Spoločnosť taktiež nemá zriadené záložné právo na dlhodobý hmotný majetok.
- f) Spoločnosť dlhodobý majetok, pri ktorom vlastnícke právo nadobudol veriteľ zmluvou o zabezpečovacom prevode práva nemá.
- g) Spoločnosť nemá na nadobudnutý alebo prevedený dlhodobý nehnuteľný majetok, na vlastnícke právo zapísané vkladom do katastra nehnuteľností do dňa, ku ktorému sa zostavuje účtovná závierka.
- h) Spoločnosť nemá majetok – goodwill a ani o ňom neúčtuje.
- i) Na účte 097 – Opravná položka k nadobudnutému majetku spoločnosť neúčtuje.
- j) Výskumnú a vývojovú činnosť účtovná jednotka nemá.
- k) Spoločnosť nemá podstatný vplyv v inej účtovnej jednotke.
- l) Spoločnosť nemá a ani neúčtuje o dlhodobom finančnom majetku
- m) Spoločnosť neúčtuje o zákazkovej činnosti a o zásobách okrem zásob PHM v nádrži auta
- n) Tvorba, zúčtovanie opravných položiek k pohľadávkam v členení podľa jednotlivých položiek súvahy za bežné účtovné obdobie, pričom sa uvádza dôvod ich tvorby, zúčtovania .

## Informácie o vývoji opravnej položky k pohľadávkam

| Pohľadávky  | Bežné účtovné obdobie                 |           |   |  |                                    |
|---|---------------------------------------|-----------|---|--|------------------------------------|
|   | Stav OP na začiatku účtovného obdobia | Tvorba OP | Zúčtovanie OP z dôvodu zániku opodstatnenosti | Zúčtovanie OP z dôvodu vyradenia majetku z účtovníctva | Stav OP na konci účtovného obdobia |
| a   | b                                     | c         | d   | e  | f                                  |
| Pohľadávky z obchodného styku                                   | 0                                     |           |   | 0  | 0                                  |
| Pohľadávky voči dcérskej účtovnej jednotke a materskej účtovnej |                                       |           |   |  | 0                                  |
| Ostatné pohľadávky v rámci kons. celku                          |                                       |           |   |  | 0                                  |
| Pohľadávky voči spoločníkom, členom a združeniu                 |                                       |           |   |  | 0                                  |
| Iné pohľadávky  |                                       |           |   |  | 0                                  |
| <b>Pohľadávky spolu</b>   | <b>0</b>                              | <b>0</b>  | <b>0</b>                                      | <b>0</b>   | <b>0</b>                           |

Spoločnosť netvorila a neúčtovala o opravnej položke k pohľadávkam k 31.12.2017.

o) Hodnota pohľadávok do lehoty splatnosti a po lehote splatnosti

**Informácie o vekovej štruktúre pohľadávok**

| Názov položky  | V lehote splatnosti | Po lehote splatnosti | Pohľadávky spolu |
|--|---------------------|----------------------|------------------|
| a  | b                   | c                    | d                |
| <b>Dlhodobé pohľadávky</b>   |                     |                      |                  |
| Dlhodobé pohľadávky spolu  | 0                   | 0                    | 0                |
| <b>Krátkodobé pohľadávky</b>   |                     |                      |                  |
| Pohľadávky z obchodného styku  | 2 053 464           | 0                    | 2 053 464        |
| Pohľadávky voči dcérskej účtovnej jednotke a materskej účtovnej jednotke |                     | 0                    | 0                |
| Ostatné pohľadávky v rámci konsolidovaného celku                         | 0                   | 0                    | 0                |
| Pohľadávky voči spoločníkom, členom a združeniu                          | 0                   | 0                    | 0                |
| Sociálne poistenie   | 0                   | 0                    | 0                |
| Daňové pohľadávky a dotácie  | 188 844             |                      | 188 844          |
| Iné pohľadávky   |                     |                      | 0                |
| <b>Krátkodobé pohľadávky spolu</b>                                       | <b>2 242 308</b>    | <b>0</b>             | <b>2 242 308</b> |

Pohľadávky z obchodného styku po lehote splatnosti k 31. 12. 2017 viac ako jeden rok spoločnosť nemá. Pohľadávky do 60 dní ,tiež patria do splatnosti, pretože lehota splatnosti je určená v objednávke.

p) Pohľadávky zabezpečené záložným právom alebo inou formou zabezpečenia spoločnosť nemá.

r) O odloženej daňovej pohľadávke spoločnosť účtovala po prvý krát v roku 2015, pokračuje aj v roku 2017, rezerva na audit BDR , potvrdenie zostatkov k 31.12.2017 v SLSP spolu to činí 517,65 €.

s) Významné zložky krátkodobého finančného majetku :

**Informácie o krátkodobom finančnom majetku**

| Názov položky            | Bežné účtovné obdobie | Bezprostredne predchádzajúce účtovné obdobie |
|--------------------------|-----------------------|--|
| Pokladnica, ceniny       | 838                   | 1 814  |
| Bežné bankové účty       | 1 160 408             | 1 447 824                                    |
| Bankové účty termínované |                       |  |
| Peniaze na ceste         | 0                     | 0  |
| <b>Spolu</b>             | <b>1 161 246</b>      | <b>1 449 638</b>                             |

t) Opravné položky ku krátkodobému finančnému majetku za bežné účtovné obdobie spoločnosť netvorila a ani neúčtovala.

u) Na krátkodobý finančný majetok nebolo zriadené záložné právo.

v) Spoločnosť nepreceňovala krátkodobý finančný majetok ku dňu, ku ktorému sa zostavuje účtovná zvierka.

z) Významné položky časového rozlíšenia nákladov budúcich období a príjmov budúcich období

| Opis položky časového rozlíšenia                       | Bežné účtovné obdobie | Bezprostredne predchádzajúce účtovné obdobie |
|--|-----------------------|--|
| <b>Náklady budúcich období dlhodobé, z toho:</b>       |                       |  |
|  |                       |  |
|  |                       |  |
| <b>Náklady budúcich období krátkodobé, z toho:</b>     | 5 215                 | 4 731  |
| Ost.nakl.bud.obd.-poist.telef.update,rekl.auto plach.. | 5 215                 | 4 731  |
|  |                       |  |
| <b>Príjmy budúcich období dlhodobé, z toho:</b>        |                       |  |
|  |                       |  |
|  |                       |  |
| <b>Príjmy budúcich období krátkodobé, z toho:</b>      | 74 559                | 5 158  |
| Prijm. bud. období-nevyfakt.preprava                   | 74 559                | 5 158  |
|  |                       |  |

za) Spoločnosť nemá majetok prenajatý formou finančného prenájmu .

#### G. Informácie o údajoch vykázaných na strane pasív súvahy:

a) Vlastné imanie za bežné účtovné obdobie, a to:

1. Základné imanie predstavuje 33 194 ,- €
2. Hodnota upísaného vlastného imania: 2 042 041 €
3. Rozdelenie účtovného zisku alebo vysporiadanie účtovnej straty vykázané v predchádzajúcom účtovnom období

## Informácie o rozdelení účtovného zisku alebo o vysporiadaní účtovnej straty

| Názov položky                                   | Bezprostredne predchádzajúce účtovné obdobie |
|---|--|
| Účtovný zisk                                    | 342 517                                      |
| <b>Rozdelenie účtovného zisku</b>               |  |
| Prídel do zákonného rezervného fondu            |  |
| Prídel do štatutárnych a ostatných fondov       |  |
| Prídel do sociálneho fondu                      |  |
| Prídel na zvýšenie základného imania            |  |
| Úhrada straty minulých období                   |  |
| Prevod do nerozdeleného zisku minulých rokov    | 42 517                                       |
| Rozdelenie podielu na zisku spoločníkom, členom | 300 000                                      |
| Iné   |  |
| <b>Spolu</b>                                    | <b>342 517</b>                               |

## b) Rezervy

1) Jednotlivé **druhy rezerv** za účtovné obdobie s uvedením ich stavu na začiatku účtovného obdobia, ich tvorba, použitie, zrušenie počas účtovného obdobia a ich stav na konci účtovného obdobia

2) Predpokladaný **rok použitia** rezerv vykázaných na konci bežného účtovného obdobia:

## Informácie o rezervách

| Názov položky                      | Bežné účtovné obdobie              |              |              |          | Stav na konci účtovného obdobia |
|------------------------------------|------------------------------------|--------------|--------------|----------|---------------------------------|
|                                    | Stav na začiatku účtovného obdobia | Tvorba       | Použitie     | Zrušenie |                                 |
| a                                  | b                                  | c            | d            | e        | f                               |
| Dlhodobé rezervy, z toho:          |                                    |              |              |          | 0                               |
| <b>Krátkodobé rezervy, z toho:</b> | <b>8 265</b>                       | <b>9 123</b> | <b>8 265</b> |          | <b>9 123</b>                    |
| mzdy za dov.vratane soc.zabez.     | 6 820                              | 6 658        | 6 820        |          | 6 658                           |
| životne a pracov.jubilea           | 0                                  | 0            | 0            |          | 0                               |
| rezerva audit k roč.uzav.          | 1 445                              | 2 465        | 1 445        |          | 2 465                           |

Všetky rezervy sú krátkodobé s predpokladom ich použitia v roku 2018

## Informácie o rezervách

| Názov položky                    | Bezprostredne predchádzajúce účtovné obdobie |        |          |          | Stav na konci účtovného obdobia |
|----------------------------------|--|--------|----------|----------|---------------------------------|
|                                  | Stav na začiatku účtovného obdobia           | Tvorba | Použitie | Zrušenie |                                 |
| a                                | b  | c      | d        | e        | f                               |
| Dlhodobé rezervy, z toho:        |  |        |          |          | 0                               |
| Krátkodobé rezervy, z toho:      | 9 618  | 8 265  | 9 618    |          | 8 265                           |
| mzdy za dov., vrat. soc. zabezp. | 8 178  | 6 820  | 8 178    |          | 6 820                           |
| ostat. rezervy - audit           | 1 440  | 1 445  | 1 440    |          | 1 445                           |
| životné a pracov. jubilea        | 0  | 0      | 0        |          | 0                               |

c, d) Výška záväzkov po lehote splatnosti a štruktúra záväzkov do lehoty splatnosti podľa zostatkovej doby splatnosti,

## Informácie o záväzkoch

| Názov položky   | Bežné účtovné obdobie | Bezprostredne predchádzajúce účtovné obdobie |
|---|-----------------------|--|
| Záväzky po lehote splatnosti                                    |                       | 0  |
| Záväzky so zostatkovou dobou splatnosti do jedného roka vrátane | 1 335 410             | 1 040 955                                    |
| <b>Krátkodobé záväzky spolu</b>                                 | <b>1 335 410</b>      | <b>1 040 955</b>                             |
| Záväzky so zostatkovou dobou splatnosti jeden rok až päť rokov  |                       |  |
| Záväzky so zostatkovou dobou splatnosti nad päť rokov           |                       |  |
| <b>Dlhodobé záväzky spolu</b>                                   | <b>0</b>              | <b>0</b>                                     |

V spoločnosti patria do doby splatnosti aj záväzky z obchodného styku do 60 dní, lehota splatnosti je určená v objednávke.

e) Spoločnosť nemá záväzky zabezpečené záložným právom alebo inou formou zabezpečenia.

f) Spôsob vzniku odloženého daňového záväzku

## Informácie o odloženom daňovom záväzku a pohľadávke

| Názov položky   | Bežné účtovné obdobie | Bezprostredne predchádzajúce účtovné obdobie |
|---|-----------------------|--|
| <b>Dočasné rozdiely medzi účtovnou hodnotou majetku a daňovou základňou, z toho:</b>  | <b>130</b>            | <b>489</b>                                   |
| odpočítateľné   |                       |  |
| zdaniteľné  | 130                   | 489  |
| <b>Dočasné rozdiely medzi účtovnou hodnotou záväzkov a daňovou základňou, z toho:</b> | <b>2 465</b>          | <b>1 445</b>                                 |
| odpočítateľné   |                       |  |
| zdaniteľné  | 2 465                 | 1 445  |
| <b>Možnosť umorovať daňovú stratu v budúcnosti</b>                                    |                       |  |
| <b>Možnosť previesť nevyužitú daňovú odpočty</b>                                      |                       |  |
| <b>Sadzba dane z príjmov ( v % )</b>  | <b>21%</b>            | <b>21%</b>                                   |
| <b>Odložená daňová pohľadávka</b>   | <b>518</b>            | <b>303</b>                                   |
| <b>Uplatnená daňová pohľadávka</b>  |                       |  |
| Zaučtovaná ako zníženie nákladov  |                       |  |
| Zaučtovaná do vlastného imania  |                       |  |
| <b>Odložený daňový záväzok</b>  | <b>27</b>             | <b>103</b>                                   |
| <b>Zmena odloženého daňového záväzku</b>  | <b>0</b>              | <b>0</b>                                     |
| Zaučtovaná ako náklad   |                       |  |
| Zaučtovaná do vlastného imania  |                       |  |

## g) Závazky zo sociálneho fondu

| Názov položky                              | Bežné účtovné obdobie | Bezprostredne predchádzajúce účtovné obdobie |
|--|-----------------------|--|
| <b>Začiatkový stav sociálneho fondu</b>    | <b>3 220</b>          | <b>3 780</b>                                 |
| Tvorba sociálneho fondu na ťarchu nákladov | 700                   | 686  |
| Tvorba sociálneho fondu zo zisku           | 0                     | 0  |
| Ostatná tvorba sociálneho fondu            |                       |  |
| <b>Tvorba sociálneho fondu spolu</b>       | <b>700</b>            | <b>686</b>                                   |
| <b>Čerpanie sociálneho fondu</b>           | <b>1 301</b>          | <b>1 246</b>                                 |
| <b>Konečný zostatok sociálneho fondu</b>   | <b>2 619</b>          | <b>3 220</b>                                 |

h) Spoločnosť nemá a neúčtuje o vydaných dlhopisoch.

i) Spoločnosť nemá bankové úvery, pôžičky a návratné finančné výpomoci a preto o nich ani neúčtuje

j) Významné položky časového rozlíšenia výdavkov budúcich období a výnosov budúcich období

| Názov položky                               | Bežné účtovné obdobie | Bezprostredne predchádzajúce účtovné obdobie |
|---|-----------------------|--|
| Výdavky budúcich období dlhodobé, z toho:   |                       |  |
|   |                       |  |
| Výdavky budúcich období krátkodobé, z toho: |                       |  |
|   |                       |  |
| Výnosy budúcich období dlhodobé, z toho:    |                       |  |
|   |                       |  |
| Výnosy budúcich období krátkodobé, z toho:  | 1 625                 | 2 167  |
| - Nájomné reklamné plachty                  | 1 625                 | 2 167  |

k) Spoločnosť neúčtuje o derivátoch

l) Spoločnosť neúčtuje o majetku prenajatého formou finančného prenájmu

**H. Informácie o výnosoch:**

a) Tržby za vlastné výkony a tovar s uvedením ich opisu podľa typov spoločnosť nerozlišuje.

**Informácie o tržbách**

| Oblasť odbytu | Typ výrobkov, tovarov, služieb (preprava) |  | Typ výrobkov, tovarov, služieb (predaj DHIM) |  | Typ výrobkov, tovarov, služieb (ostatné tržby) |  |
|---------------|---|--|--|--|--|--|
|               | Bežné účtovné obdobie                     | Bezprostredne predchádzajúce účtovné obdobie | Bežné účtovné obdobie                        | Bezprostredne predchádzajúce účtovné obdobie | Bežné účtovné obdobie                          | Bezprostredne predchádzajúce účtovné obdobie |
| a             | b   | c  | d  | e  | f  | g  |
|               | 11 597 694                                | 10 416 803                                   | 0  | 0  | 4 991  | 5 525  |
| <b>Spolu</b>  | <b>11 597 694</b>                         | <b>10 416 803</b>                            | <b>0</b>                                     | <b>0</b>                                     | <b>4 991</b>                                   | <b>5 525</b>                                 |

Ostatné tržby sú za fakturovaný prenájom auto plachiet.

b) O zmene stavu zásob vlastnej výroby spoločnosť neúčtuje

c,d,e,f) Významné položky výnosov pri aktivácii nákladov, ostatné významné položky výnosov z hospodárskej činnosti, významné položky finančných výnosov a celková suma kurzových ziskov, mimoriadnych výnosov, osobitne sa uvádza hodnota kurzových ziskov účtovaná ku dňu, ku ktorému sa zostavuje účtovná závierka.

| Názov položky  | Bežné účtovné obdobie | Bezprostredne predchádzajúce účtovné obdobie |
|--|-----------------------|--|
| <b>Významné položky pri aktivácii nákladov, z toho:</b>                  |                       |  |
|  |                       |  |
| <b>Ostatné významné položky výnosov z hospodárskej činnosti, z toho:</b> | 60                    | 1 725  |
| Ostatné výnosy z hospodárskej činnosti                                   | 60                    | 1 725  |
|  |                       |  |
| <b>Finančné výnosy, z toho:</b>  | 194                   | 19 584                                       |
| <i>Kurzové zisky, z toho:</i>  | 0                     | 4 156  |
| kurzové zisky ku dňu, ku ktorému sa zostavuje účtovná závierka           | 85                    | 15 301                                       |
| <i>Ostatné významné položky finančných výnosov, z toho:</i>              | 92                    | 127  |
| Bankové úroky  | 92                    | 127  |
|  |                       |  |
|  |                       |  |
| <b>Mimoriadne výnosy, z toho:</b>  | 17                    | 0  |
|  |                       |  |
|  |                       |  |

g) Spoločnosť uvádza sumu čistého obratu podľa § 2 ods. 15 Zákona o účtovníctve. Osobitne sa uvádza suma iných výnosov súvisiacich s bežnou činnosťou, ktorú účtovná jednotka vykonáva s predmetom podnikania.

| Názov položky                           | Bežné účtovné obdobie | Bezprostredne predchádzajúce účtovné obdobie |
|---|-----------------------|--|
| Tržby za vlastné výrobky                |                       |  |
| Tržby z predaja služieb - preprava      | 11 597 694            | 10 416 803                                   |
| Tržby z predaja služieb - ostatné       | 4 991                 | 5 525  |
| Výnosy zo zákazky                       |                       |  |
| Výnosy z nehnuteľnosti na predaj        |                       |  |
| Iné výnosy súvisiace s bežnou činnosťou |                       |  |
| <b>Čistý obrat celkom</b>               | <b>11 602 685</b>     | <b>10 422 328</b>                            |

Najvýznamnejšiu časť tržieb predstavujú výnosy zo zabezpečenia prepravy pre akciovú spoločnosť Železiarne Podbrezová a jej obchodné spoločnosti. Preprava je prevažne uskutočnená zo Slovenska do štátov Európskej Únie.

## I. Informácie o nákladoch:

| Názov položky   | Bežné účtovné obdobie | Bezprostredne predchádzajúce účtovné obdobie |
|---|-----------------------|--|
| <b>Náklady za poskytnuté služby, z toho:</b>                              | 10 626 431            | 9 593 763                                    |
| <i>Náklady voči auditorovi, auditorskej spoločnosti, z toho:</i>          | 8 400                 | 8 300  |
| náklady za overenie individuálnej účtovnej závierky                       | 8 400                 | 8 300  |
| iné uisťovacie auditorské služby  |                       |  |
| súvisiace auditorské služby   |                       |  |
| daňové poradenstvo  |                       |  |
| ostatné neauditorské služby   |                       | 492  |
| <i>Ostatné významné položky nákladov za poskytnuté služby, z toho:</i>    | 10 582 300            | 9 547 720                                    |
| preprava  | 10 422 300            | 9 370 080                                    |
| skladovanie v prístave  | 0                     | 22 640                                       |
| reklamné plnenie  | 160 000               | 155 000                                      |
| <b>Ostatné významné položky nákladov z hospodárskej činnosti, z toho:</b> | 437 188               | 398 328                                      |
| 501,502,511,512,513   | 27 043                | 23 196                                       |
| 521,523,524,525,527   | 370 830               | 329 791                                      |
| 531,538,543,545,548,551   | 39 315                | 45 341                                       |
| <b>Finančné náklady, z toho:</b>  | 7 723                 | 7 495  |
| <i>Kurzové straty, z toho:</i>  | 6 586                 | 5 824  |
| kurzové straty ku dňu, ku ktorému sa zostavuje účtovná závierka           | 6 583                 | 11   |
| <i>Ostatné významné položky finančných nákladov, z toho:</i>              | 1 137                 | 1 671  |
| bankové poplatky  | 1 137                 | 1 671  |
| <b>Mimoriadne náklady, z toho:</b>  | 0                     | 0  |

Účty: 501,502,511,512,513 - spotreba materiálu, energie a ostatné služby  
521,523,524,525,527 - náklady na zamestnancov  
531,538,543,545,548,551 - dane, ostatné náklady z hospodárskej činnosti, odpisy

Náklady na prepravu sú z obstarania prepravy zo SR do zahraničia ( zo zahraničia do SR) pre objednávateľa prepravy.

## J. Informácie o daniach z príjmov:

| Názov položky<br>a                           | Bežné účtovné obdobie |          |              | Bezprostredne predchádzajúce účtovné obdobie |          |              |
|--|-----------------------|----------|--------------|--|----------|--------------|
|  | Základ dane<br>b      | Daň<br>c | Daň v %<br>d | Základ dane<br>e                             | Daň<br>f | Daň v %<br>g |
| Výsledok hospodárenia pred zdanením, z toho: | 531 598               | x        | x            | 444 052                                      | x        | x            |
| teoretická daň                               | x                     | 111 636  | 21,00%       | x  | 97 692   | 22,00%       |
| Daňovo neuznané náklady                      | 9 475                 |          |              | 17 452                                       |          |              |
| Výnosy nepodliehajúce dani                   | 92                    |          |              | 127  |          |              |
| Umorenie daňovej straty                      |                       |          |              |  |          |              |
| Spolu  | 540 980               | 113 606  | 21,00%       | 461 378                                      | 101 503  | 22,00%       |
| Splatná daň z príjmov                        | x                     | 113 623  |              |  | 101 527  |              |
| Zrážková daň z úrokov                        | x                     | 0        |              | x  | 0        |              |
| Splatná daň z príjmov spolu                  |                       | 113 623  |              |  | 101 527  |              |
| Odložená daň z príjmov                       | x                     | -290     | 21,00%       | x  | 8        | 21,00%       |
| Celková daň z príjmov                        | x                     | 113 333  | 21,00%       | x  | 101 535  | 22,00%       |

## K . Údaje na podsúvahových účtoch:

| Názov položky                         | Bežné účtovné obdobie | Bezprostredne predchádzajúce účtovné obdobie |
|---------------------------------------|-----------------------|--|
| Prenajatý majetok                     | 8 055                 | 8 055  |
| Majetok v nájme (operatívny prenájom) |                       |  |
| Majetok prijatý do úschovy            |                       |  |
| Pohľadávky z derivátov                |                       |  |
| Záväzky z opcí derivátov              |                       |  |
| Odpísané pohľadávky                   |                       |  |
| Pohľadávky z leasingu                 |                       |  |
| Záväzky z leasingu                    |                       |  |
| Iné položky                           |                       |  |

## L. Informácie o iných aktívach a iných pasívach:

c) Spoločnosť Podmieneny majetok za bežné, a bezprostredne predchádzajúce účtovné obdobie nemá

**M. Příjmy a výhody členov štatutárnych orgánov, dozorných orgánov a iných orgánov účtovnej jednotky:**

Příjmy a výhody členov štatutárnych orgánov, dozorných orgánov a iných orgánov účtovnej jednotky za bežné, a bezprostredne predchádzajúce účtovné obdobie neboli poskytnuté.

| Druh príjmu,<br>výhody | Hodnota príjmu, výhody súčasných<br>členov orgánov       |           |       | Hodnota príjmu, výhody bývalých<br>členov orgánov        |           |       |
|------------------------|--|-----------|-------|--|-----------|-------|
|                        | b  |           |       | c  |           |       |
|                        | štatutárnych   | dozorných | iných | štatutárnych   | dozorných | iných |
|                        | Časť 1 - Bežné účtovné obdobie                           |           |       | Časť 1 - Bežné účtovné obdobie                           |           |       |
| a                      | Časť 2 - Bezprostredne predchádzajúce<br>účtovné obdobie |           |       | Časť 2 - Bezprostredne predchádzajúce<br>účtovné obdobie |           |       |
|                        | 101 430  | 0         | 0     | 0  | 0         | 0     |
| Peňažné príjmy         | 90 031   | 0         | 0     | 0  | 0         | 0     |
| Nepeňažné príjmy       |  |           |       |  |           |       |
| Peňažné<br>preddavky   |  |           |       |  |           |       |
| Nepeňažné<br>preddavky |  |           |       |  |           |       |
| Poskytnuté úvery       |  |           |       |  |           |       |
| Poskytnuté záruky      |  |           |       |  |           |       |
| Iné                    |  |           |       |  |           |       |

N. V časti o ekonomických vzťahoch účtovnej jednotky a spriaznených osôb sa uvádzajú tieto informácie:

| Spriaznená osoba                            | Kód druhu obchodu | Hodnotové vyjadrenie obchodu |  |
|---|-------------------|------------------------------|--|
|   |                   | Bežné účtovné obdobie        | Bezprostredne predchádzajúce účtovné obdobie |
| a   | b                 | c                            | d  |
| PIPEX ITALIA S.P.A.                         | 03 výnos          | 1 774 944,86                 | 1 680 703,77                                 |
| ŽP Trade Bohemia, a.s.                      | 03 výnos          | 444 515,48                   | 414 582,65                                   |
| PIPEX SK s.r.o.                             | 03 výnos          | 0,00                         | 1 364,35                                     |
| ŽIAROMAT a.s.                               | 03 výnos          | 7 710,00                     | 870,00                                       |
| SLOVRUR Sp. z o.o.                          | 03 výnos          | 1 185 410,00                 | 926 210,00                                   |
| T.A.P.Tubos de Acero de Precision, S.L.U.   | 03 výnos          | 0,00                         | 7 888,31                                     |
| Transformaciones Metalúrgicas, S.A.U.       | 03 výnos          | 803 728                      | 480 591,69                                   |
| Tále, a.s.                                  | 03 výnos          | 0,00                         | 0,00   |
| Pipex Deutschland GmbH                      | 03 výnos          | 1 032 226,95                 | 1 064 914,35                                 |
| Zaninoni International Forwarding Agent SPA | 03 výnos          | 1 661 811,85                 | 1 660 946,10                                 |
| ŽP EKO QELET                                | 03 výnos          | 0,00                         | 0,00   |
| STABILITA d.d.s., a.s.                      | 03náklad          | 4 814,08                     | 4 875,23                                     |
| Tále, a.s.                                  | 03náklad          | 50 692,32                    | 51 387,24                                    |
| ŽP Šport, a.s.                              | 03náklad          | 50 000,00                    | 100 000,00                                   |
| ŽP Gastroservis, s.r.o.                     | 03náklad          | 4 843,58                     | 5 048,90                                     |
| Zaninoni International Forwarding Agent SPA | 03náklad          | 30 607,90                    | 262 976,59                                   |
| ŽP Informatika s.r.o.                       | 03náklad          | 848,98                       | 306,76                                       |
| ŽP Rehabilitácia s.r.o.                     | 03náklad          | 10 083,34                    | 5 050,00                                     |
| ŽP Bezpečnostné služby s. r. o.             | 03náklad          | 60,00                        | 60,00  |
| FK Železiarne Podbrezová                    | 03náklad          | 40 000,00                    | 0,00   |
| ŠK Železiarne Podbrezová                    | 03náklad          | 10 000,00                    | 0,00   |

| Dcérska účtovná jednotka/Materská účtovná jednotka | Kód druhu obchodu | Hodnotové vyjadrenie obchodu |  |
|--|-------------------|------------------------------|--|
|  |                   | Bežné účtovné obdobie        | Bezprostredne predchádzajúce účtovné obdobie |
| a  | b                 | C                            | D  |
| Železiarne Podbrezová a.s.                         | 03výnos           | 4 182 101,24                 | 3 842 727,29                                 |
| Železiarne Podbrezová a.s.                         | 03náklad          | 17 117,53                    | 14 058,78                                    |
|  |                   |                              |  |
|  |                   |                              |  |
|  |                   |                              |  |

**O. Následné udalosti - informácie o skutočnostiach, ktoré nastali po dni, ku ktorému sa zostavuje účtovná závierka do dňa zostavenia účtovnej závierky:**

Do dňa zostavenia tejto účtovnej závierky nenastali žiadne významné následné udalosti, ktoré by mali vplyv na zostavenú účtovnú závierku k 31.12.2017.

**P. Prehľad zmien vlastného imania:**

Základné imanie zapísané do obchodného registra predstavuje 33 194,- €

Ďalej sa tu uvádza stav vlastného imania na začiatku účtovného obdobia, zvýšenie alebo zníženie počas účtovného obdobia a stav na konci účtovného obdobia a dôvody zmien – v bežnom účtovnom období a v bezprostredne predchádzajúcom účtovnom období.

**Informácie o zmenách vlastného imania**

| Položka vlastného imania  | Bežné účtovné obdobie              |           |         |         |                                 |
|---|------------------------------------|-----------|---------|---------|---------------------------------|
|   | Stav na začiatku účtovného obdobia | Prírastky | Úbytky  | Presuny | Stav na konci účtovného obdobia |
| a   | b                                  | c         | d       | e       | f                               |
| Základné imanie   | 33 194                             |           |         |         | 33 194                          |
| Vlastné akcie a vlastné obchodné podiely                          |                                    |           |         |         | 0                               |
| Zmena základného imania   |                                    |           |         |         | 0                               |
| Pohľadávky za upísané vlastné imanie                              |                                    |           |         |         | 0                               |
| Emisné ážio   |                                    |           |         |         | 0                               |
| Ostatné kapitálové fondy  |                                    |           |         |         | 0                               |
| Zákonný rezervný fond (nedeliteľný fond) z kapitálových vkladov   |                                    |           |         |         | 0                               |
| Oceňovacie rozdiely z precenenia majetku a záväzkov               |                                    |           |         |         | 0                               |
| Oceňovacie rozdiely z kapitálových účastín                        |                                    |           |         |         | 0                               |
| Oceňovacie rozdiely z precenenia pri zlúčení, splnutí a rozdelení |                                    |           |         |         | 0                               |
| Zákonný rezervný fond   | 33 194                             |           |         |         | 33 194                          |
| Nedeliteľný fond  |                                    |           |         |         | 0                               |
| Statutárne fondy a ostatné fondy                                  |                                    |           |         |         | 0                               |
| Nerozdelený zisk minulých rokov                                   | 1 514 872                          | 42 517    |         |         | 1 557 389                       |
| Neuhradená strata minulých rokov                                  |                                    |           |         |         | 0                               |
| Výsledok hospodárenia bežného účtovného obdobia                   | 342 517                            | 418 264   | 342 517 |         | 418 264                         |
| Vyplatené dividendy   |                                    | 300 000   | 300 000 |         | 0                               |

## Informácie o zmenách vlastného imania

| Položka vlastného imania   | Bezprostredne predchádzajúce účtovné obdobie |           |         |         |                                 |
|--|--|-----------|---------|---------|---------------------------------|
|  | Stav na začiatku účtovného obdobia           | Prírastky | Úbytky  | Presuny | Stav na konci účtovného obdobia |
| a  | b  | c         | d       | e       | f                               |
| Základné imanie  | 33 194                                       |           |         |         | 33 194                          |
| Vlastné akcie a vlastné obchodné podiely                           |  |           |         |         | 0                               |
| Zmena základného imania  |  |           |         |         | 0                               |
| Pohľadávky za upísané vlastné imanie                               |  |           |         |         | 0                               |
| Emisné ážio  |  |           |         |         | 0                               |
| Ostatné kapitálové fondy   |  |           |         |         | 0                               |
| Zákonný rezervný fond (nedeliteľný fond) z kapitálových vkladov    |  |           |         |         | 0                               |
| Oceňovacie rozdiely z precenenia majetku a záväzkov                |  |           |         |         | 0                               |
| Oceňovacie rozdiely z kapitálových účastí                          |  |           |         |         | 0                               |
| Oceňovacie rozdiely z precenenia pri zlúčení, splynutí a rozdelení |  |           |         |         | 0                               |
| Zákonný rezervný fond  | 33 194                                       |           |         |         | 33 194                          |
| Nedeliteľný fond   |  |           |         |         | 0                               |
| Štatutárne fondy a ostatné fondy                                   |  |           |         |         | 0                               |
| Nerozdelený zisk minulých rokov                                    | 1 552 747                                    |           | 37 875  |         | 1 514 872                       |
| Neuhradená strata minulých rokov                                   |  |           |         |         | 0                               |
| Výsledok hospodárenia bežného účtovného obdobia                    | 362 125                                      | 342 517   | 362 125 |         | 342 517                         |
| Vyplatené dividendy  |  | 400 000   | 400 000 |         | 0                               |

## 8. ROZDELENIE ZISKU ZA ROK 2017

**Hospodársky výsledok za rok 2017                      zisk 418 264,16 EUR**

|  |                  |
|--|------------------|
| Nerozdelený zisk minulých rokov k 31.12.2017 | 1 557 389,28 EUR |
| Zisk z roku 2017                             | 418 264,16 EUR   |
| Nerozdelený zisk celkom                      | 1 975 653,44 EUR |

### Sociálny fond

|                                    |               |
|------------------------------------|---------------|
| Stav sociálneho fondu k 31.12.2017 | 2 618,72 EUR  |
| Prídel do SF zo zisku za rok 2017  | 10 000,00 EUR |

Zo zisku za rok 2017 budú spoločníkom vyplatené dividendy vo výške 400 000,00 EUR a zvyšok 8 264,16 EUR sa ponechá v nerozdelenom zisku.

### Rezervný fond

|  |               |
|--|---------------|
| Stav rezervného fondu k 31.12.2017         | 33 193,93 EUR |
| Prídel do rezerv. fondu zo zisku za r.2017 | 0,00 EUR      |
| Rezervný fond celkom                       | 33 193,93 EUR |

## **9. KONTAKTY**

ZANINONI SLOVAKIA, s.r.o.

Mierová ul. 39335

976 46 VALASKÁ

Telefón: 00421 48 645 1670 – 1671

00421 48 645 1673 – 1679

Fax: 00421 48 645 1672

E-mail: [zaninoni@zelpo.sk](mailto:zaninoni@zelpo.sk)

<http://www.zaninonislovakia.sk/>