



DENTAL
CLINIC

Výročná správa

Schill Dental Clinic s. r. o.

za rok 2015

Obsah

Základné údaje o spoločnosti.....	3
Charakteristika spoločnosti	4
Organizačná štruktúra spoločnosti	7
Významní dodávatelia	8
Iné dôležité informácie	8
Vybrané ekonomické ukazovatele a finančná situácia v podniku	9
Majetok a záväzky	9
Účtovná hodnota dlhodobého majetku.....	10
Vlastné imanie a záväzky	11
Náklady a výnosy	13
Likvidita	16
Rentabilita	16
Zadlženosť	17
Návrh na rozdelenie zisku	17
Ukazovatele cash-flow	17

Základné údaje o spoločnosti

Obchodné meno:	Schill Dental Clinic s. r. o.
Sídlo:	Karloveské rameno 8 841 04 Bratislava-Karlova Ves
IČO:	35 957 492
DIČ:	2022079686
Deň vzniku:	6. októbra 2005
Právna forma:	Spoločnosť s ručením obmedzeným

Spoločnosť bola založená zakladateľskou listinou zo dňa 9. septembra 2005 v zmysle § 57, 105 a nasl. Zákona č. 513/1991 Zb. v znení neskorších predpisov.

Rozhodnutím jediného spoločníka zo dňa 22. októbra 2009 bola zmena obchodného mena zo Schill dental s. r. o. na Schill Dental Clinic s. r. o.

Predmet činnosti:

- prenájom nehnuteľností bez poskytovanie iných než základných služieb spojených s prenájomom
- nákup a predaj nehnuteľností
- prevádzkovanie zdravotníckeho zariadenia – ambulancia v odbore stomatológia

Počet zamestnancov:

Priemerný počet zamestnancov spoločnosti Schill Dental Clinic s. r. o. v roku 2015 bol 40, z toho 1 vedúci zamestnanec.

Informácie o orgánoch spoločnosti:

MUDr. Alexander Schill – konateľ spoločnosti – vznik funkcie 6. októbra 2005

Charakteristika spoločnosti

Schill Dental Clinic je súkromná zubná klinika v Bratislave a Žiline s moderne a nadštandardne vybavenými zubnými ordináciami.

V zubnej ambulancii Schill Dental Clinic využíva tím zubárov najmodernejšie metódy a technológie, ktoré vo významnej miere napomáhajú tomu, aby boli stomatologické výkony tak málo bolestivé ako to je možné.

Schill Dental Clinic poskytuje široké spektrum služieb a zákrokov:

Endodoncia (ošetrenie koreňových kanálikov)

- K endodontickému ošetreniu sa pristupuje v prípade, keď zubný kaz prenikol k zubnému nervu a začal poškodzovať jeho štruktúru.
- V zubnej ambulancii Schill Dental Clinic je celé endodontické ošetrenie snímané pomocou RVG prístroja (rádioviziografie) a prenášané na obrazovku pri zubnom kresle.
- Týmto spôsobom získava zubár možnosť priamej kontroly, čo samozrejme zvyšuje kvalitu práce.
- Na záver ošetrenia je vyčistený koreňový kanálik vyplnený materiálom.

Stomatologická chirurgia

- Pod stomatochirurgiou rozumieme všetky chirurgické úkony na zuboch, čeľustiach a mäkkých tkanivách ústnej dutiny.
- Najčastejšími vykonávanými zákrokmi v stomatochirurgii sú: vsadenie implantátov, extrakcie zubov, osteotómie (odstránenie presunutých zubov alebo zubných zvyškov), resekcie koreňového hrotu, hemisekcie, amputácie, replantácie, preprotetická chirurgia, chirurgické parodontálne terapie, incízie, excízie/ektómie.

Záchovná stomatológia

- Záchovná stomatológia je jednou zo základných oblastí zubného lekárstva, ktorej úlohou je udržať zuby živé a zdravé.
- Zaoberá sa korigovaním defektov zubov (plombami, koreňovými výplňami), ale aj prevenciou v podobe pečatenia a podpory ústnej hygieny.
- V súčasnosti najviac používané výplňové materiály sa rozdeľujú do troch hlavných skupín: amalgám, fotokompozity a sklonionoméne cementy.

Estetická stomatológia

- V súčasnosti Schill Dental Clinic ponúka tieto estetické stomatologické zákroky: bielenie zubov, korunky, inlay, onlay, fazety.

Parodontológia

- Prevenciou vzniku ochorení parodontu (závesného aparátu zuba), sú v zubnej klinike Schill Dental Clinic pravidelné prehliadky kvality hygieny dutiny ústnej, odborné inštruktáže a profesionálne čistenie zubov.
- Frenulektómia je preventívne ošetrovanie vzniku parodontálneho problému. Ide o chirurgický zákrok, pri ktorom sa preruší silný ťah hornej alebo dolnej pery spôsobenej väzivovým úponom.
- KEY LASER 3 je ošetrovanie laserovou technikou. Prístroj prostredníctvom špeciálneho násadca pretransportuje diagnostický laserový lúč do parodontálneho vaku. Čistý povrch koreňa zuba odráža svetlo inak ako znečistený zubným kameňom. Tento rozdiel KEY LASER 3 v zlomku sekúnd rozpozná a vyslaním terapeutického laserového lúča zubný kameň a aj prítomné baktérie odstráni. Celý proces sa deje bez poškodenia zuba alebo tkanív v jeho blízkosti.
- Gingivektómia je odstránenie poškodených ďasien. Chýbajúce kostné tkanivo a zvýšenie pevnosti zubov realizujeme s použitím vysoko-kvalitných náhradných kostných materiálov.

Anestézia

- Schill Dental Clinic ponúka okrem špičkových odborníkov a technológií aj možnosť celkovej anestézie.
- Zubársky zákrok v celkovej anestézii je robený na najvyššej európskej úrovni, podobne ako pri ostatných zubárskych zákrokoch v Schill Dental Clinic.

Zubná hygiena

- Profesionálna starostlivosť o zdravie ďasien a zubov, ktorú v Schill Dental Clinic robia školené dentálne hygieničky, výrazne prispieva k prevencii tvorby zubného kazu a paradentózy.

Digital Smile Design

- Vizualizácia úsmevu pomocou špecializovaného programu, spravenie odtlačku zubov a vymodelovanie nového úsmevu.

Ortodoncia (zubné strojčky)

- Ortodoncia je stomatologický odbor, ktorý sa zaoberá anomáliami vo vzájomnom postavení zubov a čeľustí.
- Ortodontická vada sa môže prejaviť už v detstve.
- Cieľ ortodontickej liečby je dosiahnuť správne postavenie zubov.
- Najčastejšie poruchy skusu: kompresia (tesnosť) zubov, skrížený skus, predkus, obrátený skus, otvorený skus, medzery medzi zubami.
- V súčasnosti Schill Dental Clinic používa dva druhy zubných strojčekov: fixný a snímateľný aparát.

Detská zubárka

- Pre zdravý vývoj chrupu je dôležité vypestovať návyk v čistení zubov už od útleho detstva, aby sa čistenie stalo samozrejmosťou a aby sa správnu starostlivosťou predišlo tvorbe zubného kazu.

Psychológ u zubára

- Schill Dental Clinic ponúka aj konzultácie so psychológom, ktorý pomôže identifikovať, čo spôsobuje obavy, úzkosť a strach zo zubára, naučí základné stratégie ako zvládať strach, naučí relaxačné techniky a pomôže myseľ nastaviť pozitívne a pochopiť, že pozitívne postoje vedú k pozitívnym pocitom a naučiť sa ich zakomponovať do života.

Organizačná štruktúra spoločnosti

Organizačná štruktúra spoločnosti Schill Dental Clinic pobočka Bratislava v podobe schémy:

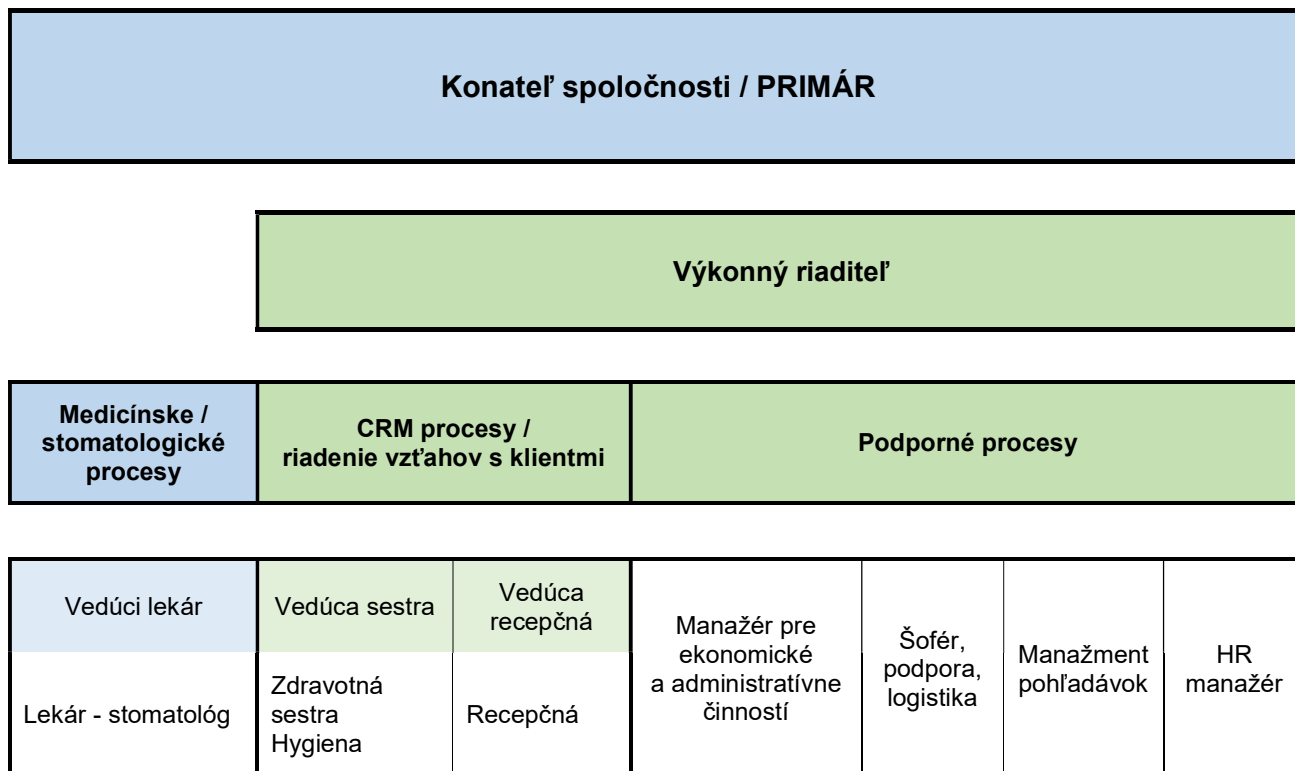

Významní dodávatelia

10 najvýznamnejších dodávateľov:

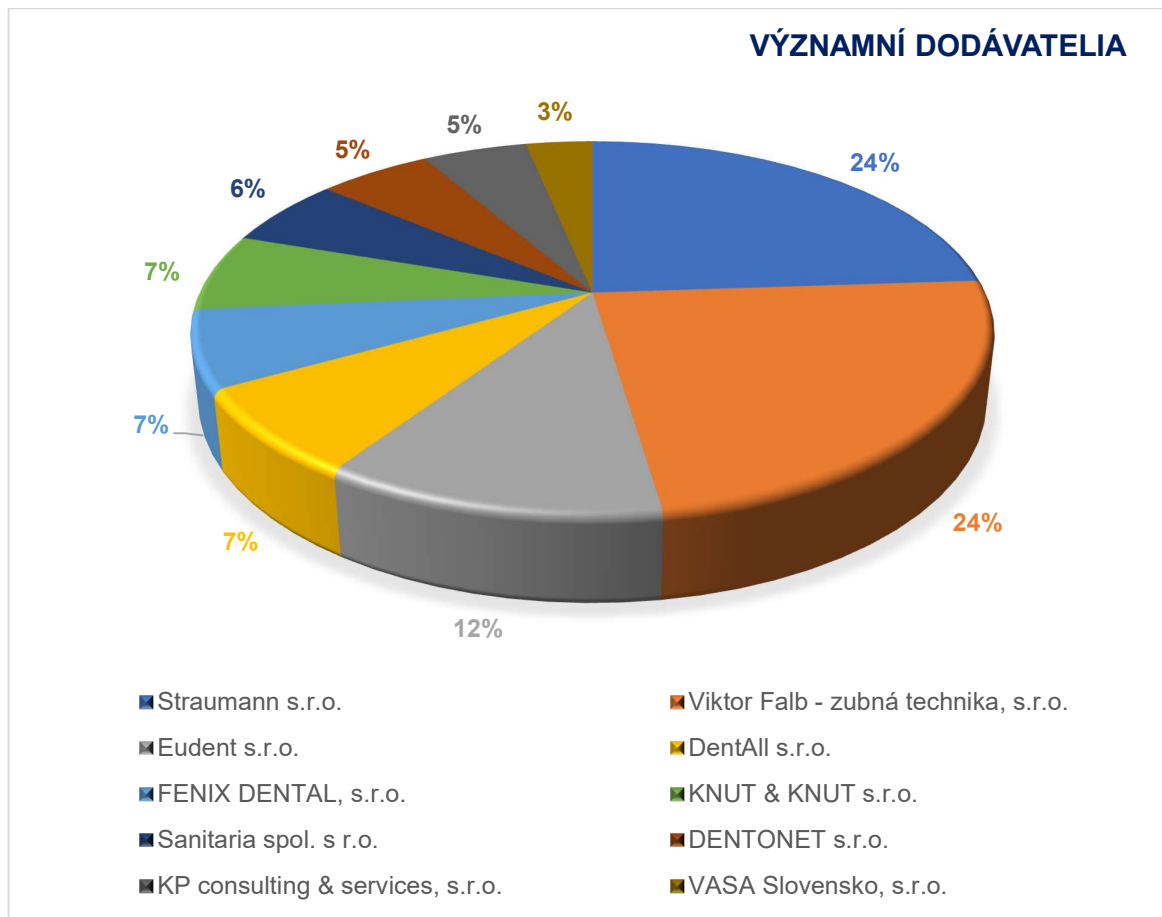

Iné dôležité informácie

Účtovná jednotka bude nepretržite pokračovať vo svojej činnosti.

Po skončení účtovného obdobia nenastali žiadne udalosti osobitného významu, ktoré by mali významný dopad na finančnú situáciu spoločnosti.

Vybrané ekonomické ukazovatele a finančná situácia v podniku

Majetok a záväzky

Majetok spoločnosti Schill Dental Clinic s. r. o. zaznamenal v porovnaní s rokom 2014 pokles o 1,62 %. Viac ako 60,94 % z celkového majetku predstavuje neobežný majetok. Podiel krátkodobých pohľadávok z celkového obežného majetku predstavuje 57,91 % a podiel finančných prostriedkov predstavuje 37,57 %.

Majetok	Stav k 31.12.2015		Stav k 31.12.2014		Stav k 31.12.2013	
	Stav	%	Stav	%	Stav	%
B. Neobežný majetok celkom	1 358 331	60,94%	1 380 661	65,33%	1 933 382	68,98%
I. Dlhodobý nehmotný majetok	2 000	0,15%	3 849	0,28%	6 867	0,36%
II. Dlhodobý hmotný majetok	1 259 614	92,73%	1 376 812	99,72%	1 653 050	85,50%
III. Dlhodobý finančný majetok	96 717	7,12%	0	0,00%	273 465	14,14%
C. Obežný majetok celkom	868 325	38,96%	729 910	34,54%	868 579	30,99%
I. Zásoby	39 245	4,52%	57 405	7,86%	80 824	9,31%
II. Dlhodobé pohľadávky	0	0,00%	0	0,00%	0	0,00%
III. Krátkodobé pohľadávky	502 850	57,91%	670 183	91,82%	292 842	33,72%
IV. Finančné účty	326 229	37,57%	2 322	0,32%	494 913	56,98%
V. Krátkodobý finančný majetok	0	0,00%	0	0,00%	0	0,00%
D. Časové rozlíšenie celkom	2 334	0,10%	2 950	0,14%	703	0,03%
Spolu majetok	2 228 989	100,00%	2 113 521	100,00%	2 802 664	100,00%

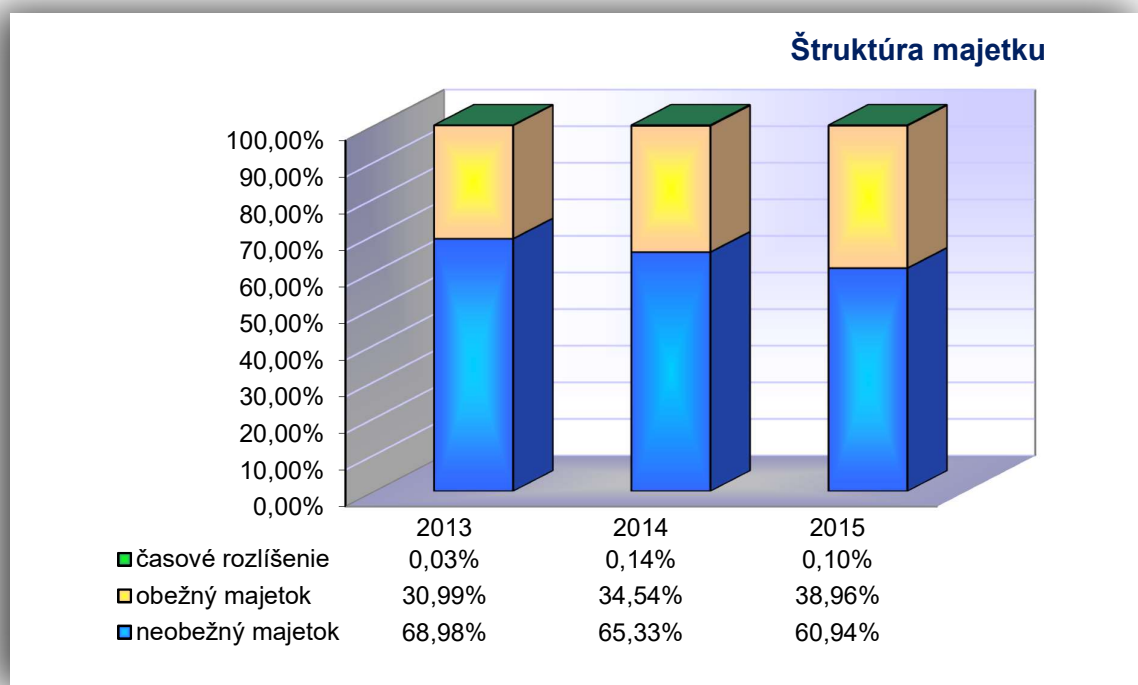

Účtovná hodnota dlhodobého majetku

	Stav k 1.1.2015	Stav k 31.12.2015	Oprávky, opravné položky	Účtovná hodnota k 31.12.2015	Účtovná hodnota k 31.12.2014	Odpisy 2015
I. Dlhodobý nehmotný majetok	12 078	12 078	10 078	2 000	3 849	1 849
1. Softvér	12 078	12 078	10 078	2 000	3 849	1 849
2. Oceniteľné práva	0	0	0	0	0	0
II. Dlhodobý hmotný majetok	2 923 423	2 880 673	1 621 060	1 259 614	1 376 812	150 589
1. Pozemky	0	0	0	0	0	0
2. Stavby	1 445 355	1 445 355	473 951	971 404	1 007 547	36 143
3. Samostatné hnutelné veci a súbory hnutelných vecí	1 478 068	1 435 319	1 147 109	288 210	369 265	114 446
4. Obstarávaný dlhodobý hmotný majetok	0	0	0	0	0	0
Celkový súčet	2 935 501	2 892 751	1 631 138	1 261 614	1 380 661	152 438

Účtovná hodnota dlhodobého majetku v EUR

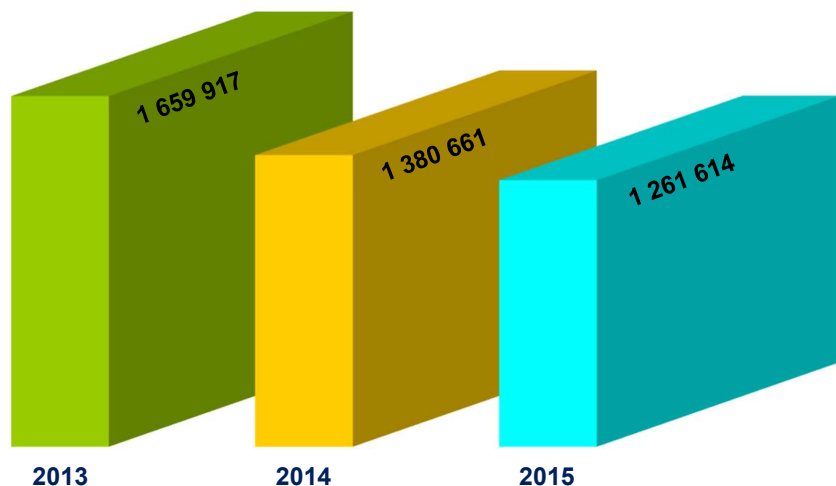

Vlastné imanie a záväzky

V roku 2015 zaznamenala spoločnosť Schill Dental Clinic s. r. o. nárast hodnoty vlastného imania oproti roku 2014.

Spoločnosť zaznamenala v roku 2015 nárast zisku za posledné roky. Výsledok hospodárenia je vyšší, ako v predošlom roku, čo je dôsledkom výrazného oživenia podnikateľskej činnosti.

	Stav k 31.12.2015		Stav k 31.12.2014		Stav k 31.12.2013	
A. Vlastné imanie spolu	931 205	41,78%	591 894	28,01%	1 199 403	42,80%
I. Základné imanie	6 639	0,70%	6 639	0,70%	6 639	0,71%
II. Kapitálové fondy	664	0,07%	639	0,07%	639	0,07%
III. Fondy zo zisku	-326 748	-34,59%	-423 465	-44,82%	0	0,00%
IV. Výsledok hospodárenia minulých rokov	508 055	53,78%	707 388	74,88%	745 384	80,05%
V. Výsledok hospodárenia za účtovné obdobie	742 595	78,60%	300 693	31,83%	446 741	47,97%

B. Záväzky spolu	1 297 784	58,22%	1 521 627	71,99%	1 603 261	57,20%
I. Rezervy	55 132	3,53%	42 900	2,74%	40 714	3,14%
II. Dlhodobé záväzky	2 078	0,13%	0	0,00%	0	0,00%
III. Krátkodobé záväzky	1 079 960	69,08%	1 133 558	72,51%	1 376 088	106,03%
IV. Bankové úvery a výpomoci	160 614	10,27%	345 169	22,08%	186 459	14,37%
V. Časové rozlíšenie	0	0,00%	0	0,00%	0	0,00%
Vlastné imanie a záväzky celkom	2 228 989	100,00%	2 113 521	100,00%	2 802 664	100,00%

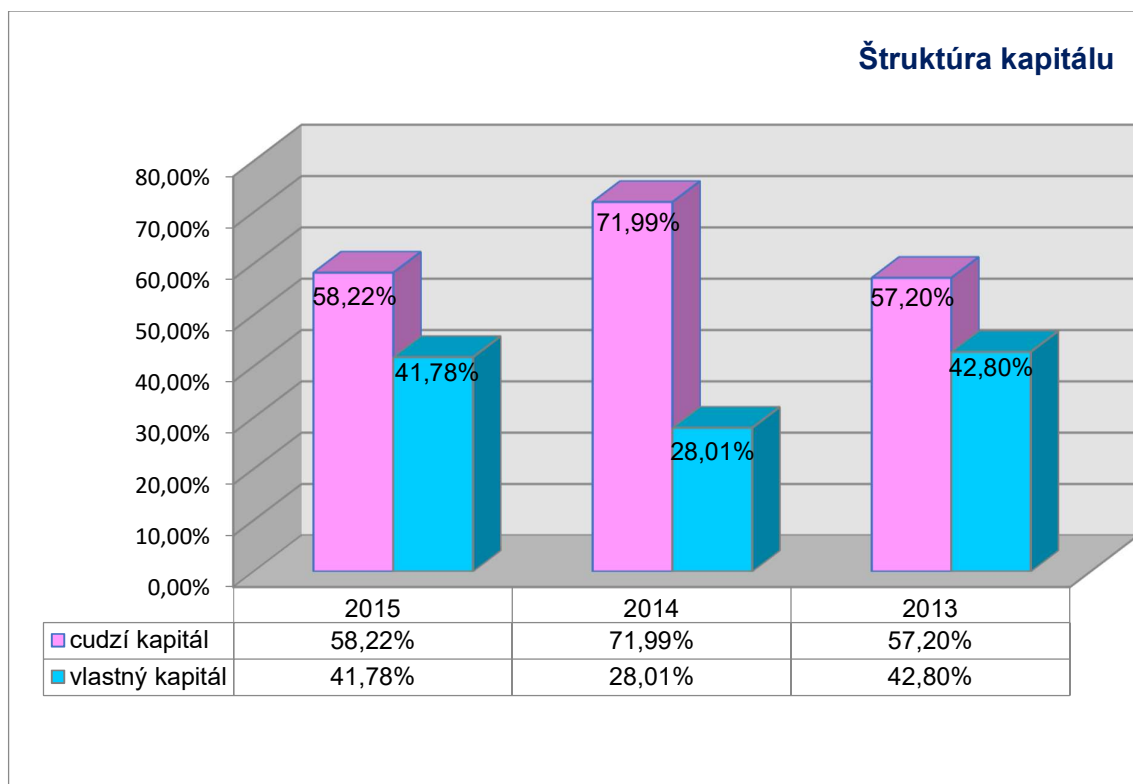

Náklady a výnosy

Spoločnosť Schill Dental Clinic s. r. o. dosiahla v roku 2015 výsledok hospodárenia po zdanení vo výške 742 592,- EUR, oproti roku 2014 (742 592,- EUR) to predstavuje zvýšenie o 249,96 % (441 898,- EUR).

	Stav k 31.12.2015		Stav k 31.12.2014		Stav k 31.12.2013	
Tržby z predaja tovaru	0	0,00%	0	0,00%	0	0,00%
Tržby z predaja vlastných výrobkov	0	0,00%	0	0,00%	0	0,00%
Tržby z predaja služieb	4 012 584	99,25%	3 528 649	97,49%	3 690 889	99,98%
Zmena stavu vnútroorganizačných zásob	0	0,00%	0	0,00%	0	0,00%
Aktivácia	0	0,00%	0	0,00%	0	0,00%
Tržby z predaja dlhodobého majetku a materiálu	28 500	0,70%	30 000	0,83%	0	0,00%
Ostatné výnosy z hospodárskej činnosti	1 735	0,04%	60 880	1,68%	658	0,02%
* Výnosy z hospodárskej činnosti spolu	4 042 819		3 619 529		3 691 547	
Náklady vynaložené na obstaranie predaného tovaru	0	0,00%	0	0,00%	0	0,00%
Spotreba materiálu, energie a ostatných neskladovateľných dodávok	619 112	20,63%	537 223	17,20%	532 581	17,82%
Opravné položky k zásobám	0	0,00%	0	0,00%	0	0,00%
Služby	679 657	22,65%	889 953	28,49%	764 327	25,57%
Osobné náklady	1 454 611	48,48%	1 199 677	38,40%	1 272 283	42,57%
Dane a poplatky	715	0,02%	-4 019	-0,13%	4 841	0,16%
Odpisy a opravné položky k dlhodobému nehmotnému majetku a dlhodobému hmotnému majetku	152 438	5,08%	378 046	12,10%	311 160	10,41%

Zostatková cena predaného dlhodobého majetku a predaného materiálu	0	0,00%	5 974	0,19%	0	0,00%
Opravné položky k pohľadávkam	-2 814	-0,09%	8 330	0,27%	12 077	0,40%
Ostatné náklady na hospodársku činnosť	96 662	3,22%	108 816	3,48%	91 570	3,06%
* Náklady na hospodársku činnosť spolu	3 000 381		3 124 000		2 988 839	
* Výsledok hospodárenia z hospodárskej činnosti	1 042 438	1,3	495 529	1,2	702 708	1,2
Výnosy z finančnej činnosti	63		0		1	
Náklady na finančnú činnosť	72 792		95 547		112 154	
* Výsledok hospodárenia z finančnej činnosti	-72 729		-95 547		-112 153	
Daň z príjmov z bežnej činnosti	227 117		99 288		143 815	
Výsledok hospodárenia za účtovné obdobie pred zdanením	969 709		399 982		590 555	
Výsledok hospodárenia za účtovné obdobie po zdanení (+/-) (r. 56 - r. 57 - r. 60)	742 592		300 694		446 740	

Výsledok hospodárenia za účtovné obdobie

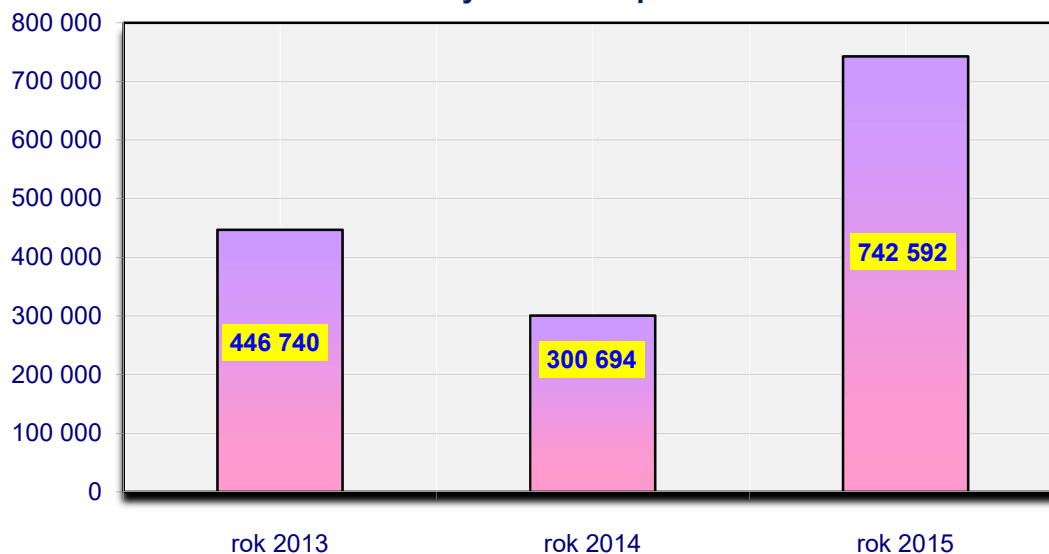

Štruktúra nákladov z hospodárskej činnosti

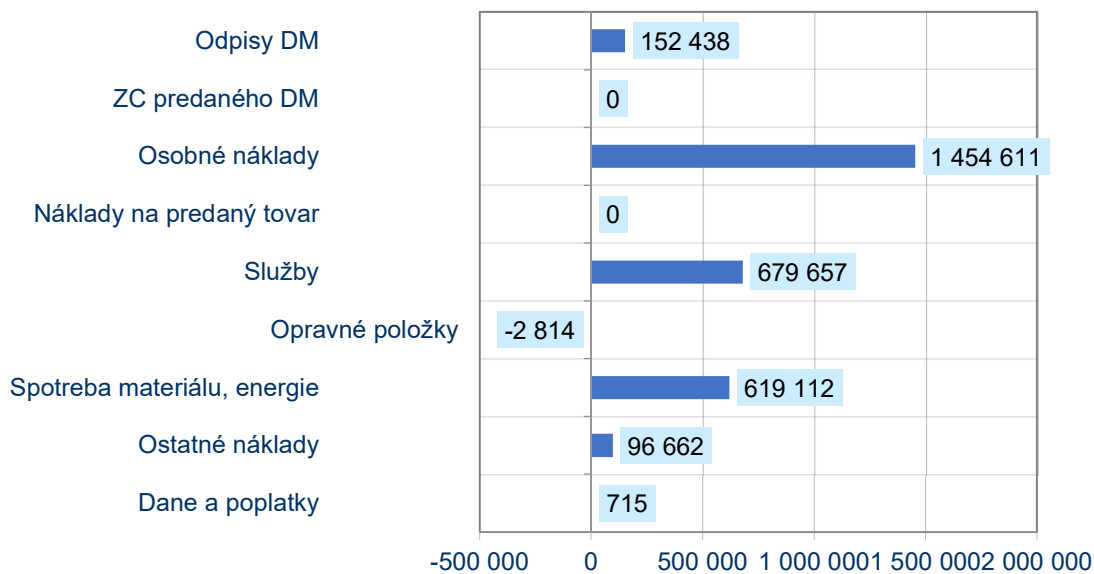

Štruktúra výnosov z hospodárskej činnosti

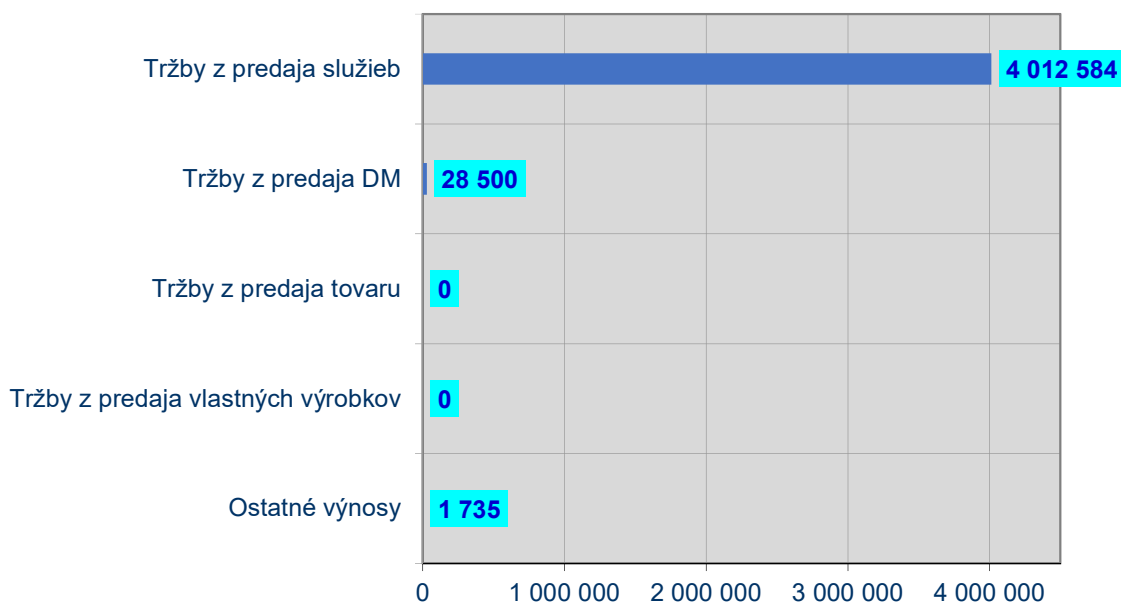

Likvidita

Ukazovatele likvidity	Stav k 31.12.2015	Stav k 31.12.2014	Stav k 31.12.2013
Pohotová likvidita (OKAMŽITÁ LIKVIDITA)	0,263	-0,095	0,198
Bežná likvidita	0,668	0,359	0,385
Celková likvidita	0,700	0,397	0,437

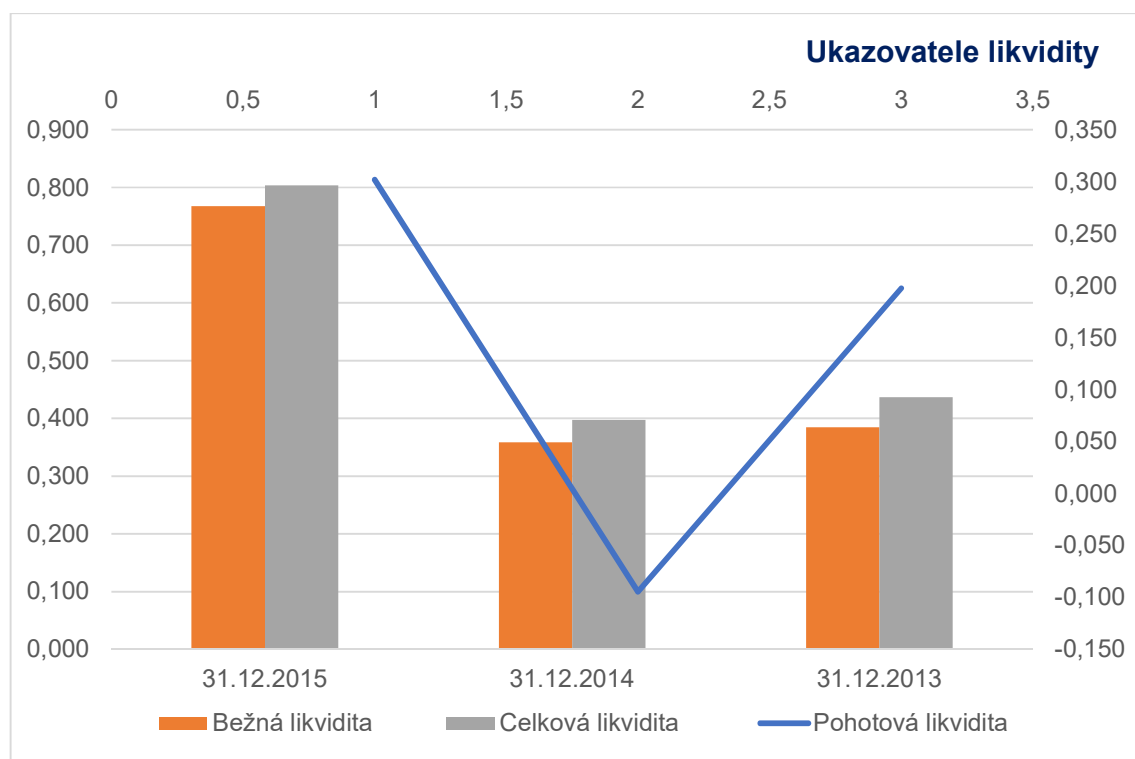

Rentabilita

Ukazovatele rentability	Stav k 31.12.2015	Stav k 31.12.2014	Stav k 31.12.2013
Rentabilita celkového kapitálu (Return on Investment – ROI)	45,71 %	22,36 %	24,02 %
Rentabilita vlastného kapitálu (Return on Equity – ROE)	79,95 %	50,80 %	37,25 %
Rentabilita tržieb (Return on Sales – ROS)	18,38 %	8,45 %	12,10 %

Zadlženosť

Ukazovatele zadlženosti	Stav k 31.12.2015	Stav k 31.12.2014	Stav k 31.12.2013
Koeficient samofinancovania	41,78 %	28,01 %	42,80 %
Celková zadlženosť	58,22 %	71,99 %	57,20 %
Stupeň finančnej samostatnosti podniku	0,72	0,39	0,75
Úverová zadlženosť	7,21 %	16,33 %	6,65 %

Návrh na rozdelenie zisku

Zisk po zdanení za rok 2015 vo výške 742 592,- EUR bude prevedený na účet záväzky voči spoločníkom a členom pri rozdeľovaní zisku.

Ukazovatele cash-flow

Cash Flow v EUR	Stav k 31.12.2015	Stav k 31.12.2014
Prevádzkové aktivity (Operating Activities)		
Čistý zisk pred prioritných dividend (Net Income before preferred dividends)	693 539,00 EUR	228 089,00 EUR
Nepeňažné úpravy (Noncash adjustments)		
Odpisy a amortizácia (Depreciation and amortization)	152 438,00 EUR	378 046,00 EUR
Zmena stavu pohľadávok (Increase in accounts receivable)	-167 333,00 EUR	377 341,00 EUR
Zmena stavu zásob (Increase in inventories)	-18 160,00 EUR	-23 419,00 EUR
Zmena stavu splatných záväzkov (Increase in accounts payable)	-53 598,00 EUR	-242 530,00 EUR
Zmena stavu časového rozlíšenia (Increase in accruals)	0,00 EUR	0,00 EUR
Čistý CF (použitý) z prevádzkových činností Net cash provided (used) by operating activities	606 886,00 EUR	717 527,00 EUR
Investičnej činnosti (Investing activities)		

Peňažné prostriedky použité na obstaranie DHM (Cash used to acquire fixed assets)	130 108,00 EUR	-174 675,00 EUR
Predaj krátkodobého finančného majetku (Sale of short-term investments)	0,00 EUR	0,00 EUR
Čistý CF (použitý) z investičnej činnosti (Net cash provided (used) by investing activities)	130 108,00 EUR	-174 675,00 EUR
Z finančnej činnosti (Financing Activities)		
Zvýšenie zmenky na úhradu (Increase in notes payable)	-184 555,00 EUR	158 710,00 EUR
Zvýšenie dlhopisov (Increase in bonds)	0,00 EUR	0,00 EUR
Čistý CF (použitý) z finančnej činnosti	-184 555,00 EUR	158 710,00 EUR
Čistá zmena peňažných prostriedkov a ekvivalentov (Net change in cash and equivalents)	649 182,00 EUR	278 097,00 EUR
Peňažné prostriedky a cenné papiere na začiatku roka (Cash and securities at beginning of the year)	-139 914,99 EUR	308 752,38 EUR
Peňažné prostriedky a cenné papiere na konci roka (Cash and securities at end of the year)	509 267,01 EUR	586 849,38 EUR
Čistý prevádzkový pracovný kapitál (Net Operating Working Capital - NOWC)	-211 635,21 EUR	-545 884,99 EUR
Čistý prevádzkový zisk po zdanení (Net Operating Profit After Taxes NOPAT)	775 767,20 EUR	319 985,60 EUR
Čistý prevádzkový kapitál (Total Net Operating Capital TOC)	1 146 695,79 EUR	834 776,01 EUR
Free Cash Flow FCF	463 847,42 EUR	463 847,42 EUR
Market Value Added - MVA	-1 249 501,00 EUR	-1 006 781,00 EUR
Economic Value Added - EVA	649 630,66 EUR	229 829,79 EUR
The Return on Invested Capital ROIC	67,65 %	38,33 %