



DENTAL
CLINIC

Výročná správa

Schill Dental Clinic s. r. o.

za rok 2016

Obsah

Základné údaje o spoločnosti.....	3
Charakteristika spoločnosti	4
Organizačná štruktúra spoločnosti	7
Významní dodávatelia	8
Iné dôležité informácie	8
Vybrané ekonomické ukazovatele a finančná situácia v podniku	9
Majetok a záväzky	9
Účtovná hodnota dlhodobého majetku.....	10
Vlastné imanie a záväzky	11
Náklady a výnosy	13
Likvidita	16
Rentabilita	16
Zadlženosť	17
Návrh na rozdelenie zisku	17
Ukazovatele cash-flow	17

Základné údaje o spoločnosti

Obchodné meno:	Schill Dental Clinic s. r. o.
Sídlo:	Karloveské rameno 8 841 04 Bratislava-Karlova Ves
IČO:	35 957 492
DIČ:	2022079686
Deň vzniku:	6. októbra 2005
Právna forma:	Spoločnosť s ručením obmedzeným

Spoločnosť bola založená zakladateľskou listinou zo dňa 9. septembra 2005 v zmysle § 57, 105 a nasl. Zákona č. 513/1991 Zb. v znení neskorších predpisov.

Rozhodnutím jediného spoločníka zo dňa 22. októbra 2009 bola zmena obchodného mena zo Schill dental s. r. o. na Schill Dental Clinic s. r. o.

Predmet činnosti:

- prenájom nehnuteľností bez poskytovanie iných než základných služieb spojených s prenájomom
- nákup a predaj nehnuteľností
- prevádzkovanie zdravotníckeho zariadenia – ambulancia v odbore stomatológia

Počet zamestnancov:

Priemerný počet zamestnancov spoločnosti Schill Dental Clinic s. r. o. v roku 2016 bol 42, z toho 1 vedúci zamestnanec.

Informácie o orgánoch spoločnosti:

MUDr. Alexander Schill – konateľ spoločnosti – vznik funkcie 6. októbra 2005

Charakteristika spoločnosti

Schill Dental Clinic je súkromná zubná klinika v Bratislave a Žiline s moderne a nadštandardne vybavenými zubnými ordináciami.

V zubnej ambulancii Schill Dental Clinic využíva tím zubárov najmodernejšie metódy a technológie, ktoré vo významnej miere napomáhajú tomu, aby boli stomatologické výkony tak málo bolestivé ako to je možné.

Schill Dental Clinic poskytuje široké spektrum služieb a zákrokov:

Endodoncia (ošetrenie koreňových kanálikov)

- K endodontickému ošetreniu sa pristupuje v prípade, keď zubný kaz prenikol k zubnému nervu a začal poškodzovať jeho štruktúru.
- V zubnej ambulancii Schill Dental Clinic je celé endodontické ošetrenie snímané pomocou RVG prístroja (rádioviziografie) a prenášané na obrazovku pri zubnom kresle.
- Týmto spôsobom získava zubár možnosť priamej kontroly, čo samozrejme zvyšuje kvalitu práce.
- Na záver ošetrenia je vyčistený koreňový kanálik vyplnený materiálom.

Stomatologická chirurgia

- Pod stomatochirurgiou rozumieme všetky chirurgické úkony na zuboch, čeľustiach a mäkkých tkanivách ústnej dutiny.
- Najčastejšími vykonávanými zákrokmi v stomatochirurgii sú: vsadenie implantátov, extrakcie zubov, osteotómie (odstránenie presunutých zubov alebo zubných zvyškov), resekcie koreňového hrotu, hemisekcie, amputácie, replantácie, preprotetická chirurgia, chirurgické parodontálne terapie, incízie, excízie/ektómie.

Záchovná stomatológia

- Záchovná stomatológia je jednou zo základných oblastí zubného lekárstva, ktorej úlohou je udržať zuby živé a zdravé.
- Zaoberá sa korigovaním defektov zubov (plombami, koreňovými výplňami), ale aj prevenciou v podobe pečatenia a podpory ústnej hygieny.
- V súčasnosti najviac používané výplňové materiály sa rozdeľujú do troch hlavných skupín: amalgám, fotokompozity a sklonionoméne cementy.

Estetická stomatológia

- V súčasnosti Schill Dental Clinic ponúka tieto estetické stomatologické zákroky: bielenie zubov, korunky, inlay, onlay, fazety.

Parodontológia

- Prevenciou vzniku ochorení parodontu (závesného aparátu zuba), sú v zubnej klinike Schill Dental Clinic pravidelné prehliadky kvality hygieny dutiny ústnej, odborné inštruktáže a profesionálne čistenie zubov.
- Frenulektómia je preventívne ošetrovanie vzniku parodontálneho problému. Ide o chirurgický zákrok, pri ktorom sa preruší silný ťah hornej alebo dolnej pery spôsobenej väzivovým úponom.
- KEY LASER 3 je ošetrovanie laserovou technikou. Prístroj prostredníctvom špeciálneho násadca pretransportuje diagnostický laserový lúč do parodontálneho vaku. Čistý povrch koreňa zuba odráža svetlo inak ako znečistený zubným kameňom. Tento rozdiel KEY LASER 3 v zlomku sekúnd rozpozná a vyslaním terapeutického laserového lúča zubný kameň a aj prítomné baktérie odstráni. Celý proces sa deje bez poškodenia zuba alebo tkanív v jeho blízkosti.
- Gingivektómia je odstránenie poškodených ďasien. Chýbajúce kostné tkanivo a zvýšenie pevnosti zubov realizujeme s použitím vysoko-kvalitných náhradných kostných materiálov.

Anestézia

- Schill Dental Clinic ponúka okrem špičkových odborníkov a technológií aj možnosť celkovej anestézie.
- Zubársky zákrok v celkovej anestézii je robený na najvyššej európskej úrovni, podobne ako pri ostatných zubárskych zákrokoch v Schill Dental Clinic.

Zubná hygiena

- Profesionálna starostlivosť o zdravie ďasien a zubov, ktorú v Schill Dental Clinic robia školené dentálne hygieničky, výrazne prispieva k prevencii tvorby zubného kazu a paradentózy.

Digital Smile Design

- Vizualizácia úsmevu pomocou špecializovaného programu, spravenie odtlačku zubov a vymodelovanie nového úsmevu.

Ortodoncia (zubné strojčky)

- Ortodoncia je stomatologický odbor, ktorý sa zaoberá anomáliami vo vzájomnom postavení zubov a čeľustí.
- Ortodontická vada sa môže prejaviť už v detstve.
- Cieľ ortodontickej liečby je dosiahnuť správne postavenie zubov.
- Najčastejšie poruchy skusu: kompresia (tesnosť) zubov, skrížený skus, predkus, obrátený skus, otvorený skus, medzery medzi zubami.
- V súčasnosti Schill Dental Clinic používa dva druhy zubných strojčekov: fixný a snímateľný aparát.

Detská zubárka

- Pre zdravý vývoj chrupu je dôležité vypestovať návyk v čistení zubov už od útleho detstva, aby sa čistenie stalo samozrejmosťou a aby sa správnu starostlivosťou predišlo tvorbe zubného kazu.

Psychológ u zubára

- Schill Dental Clinic ponúka aj konzultácie so psychológom, ktorý pomôže identifikovať, čo spôsobuje obavy, úzkosť a strach zo zubára, naučí základné stratégie ako zvládať strach, naučí relaxačné techniky a pomôže myseľ nastaviť pozitívne a pochopiť, že pozitívne postoje vedú k pozitívnym pocitom a naučiť sa ich zakomponovať do života.

Organizačná štruktúra spoločnosti

Organizačná štruktúra spoločnosti Schill Dental Clinic pobočka Bratislava v podobe schémy:

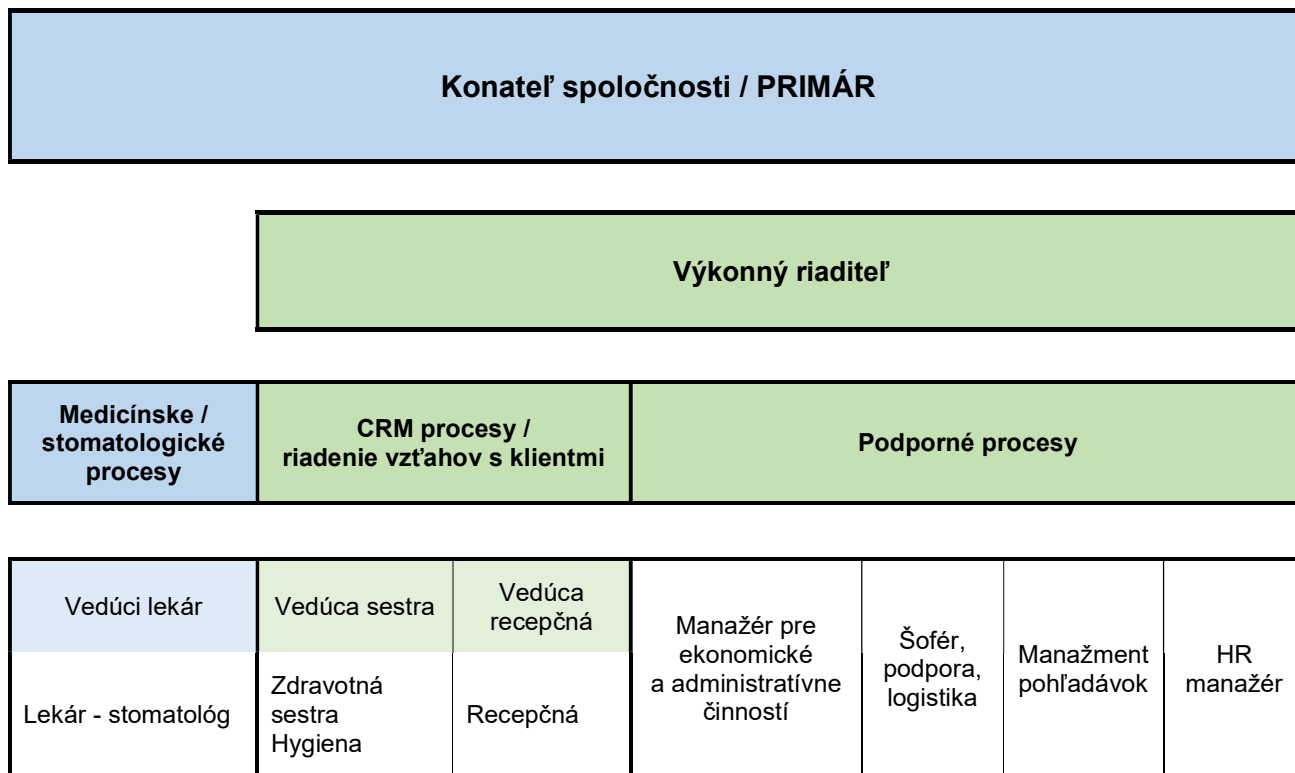

Významní dodávateľia

10 najvýznamnejších dodávateľov:

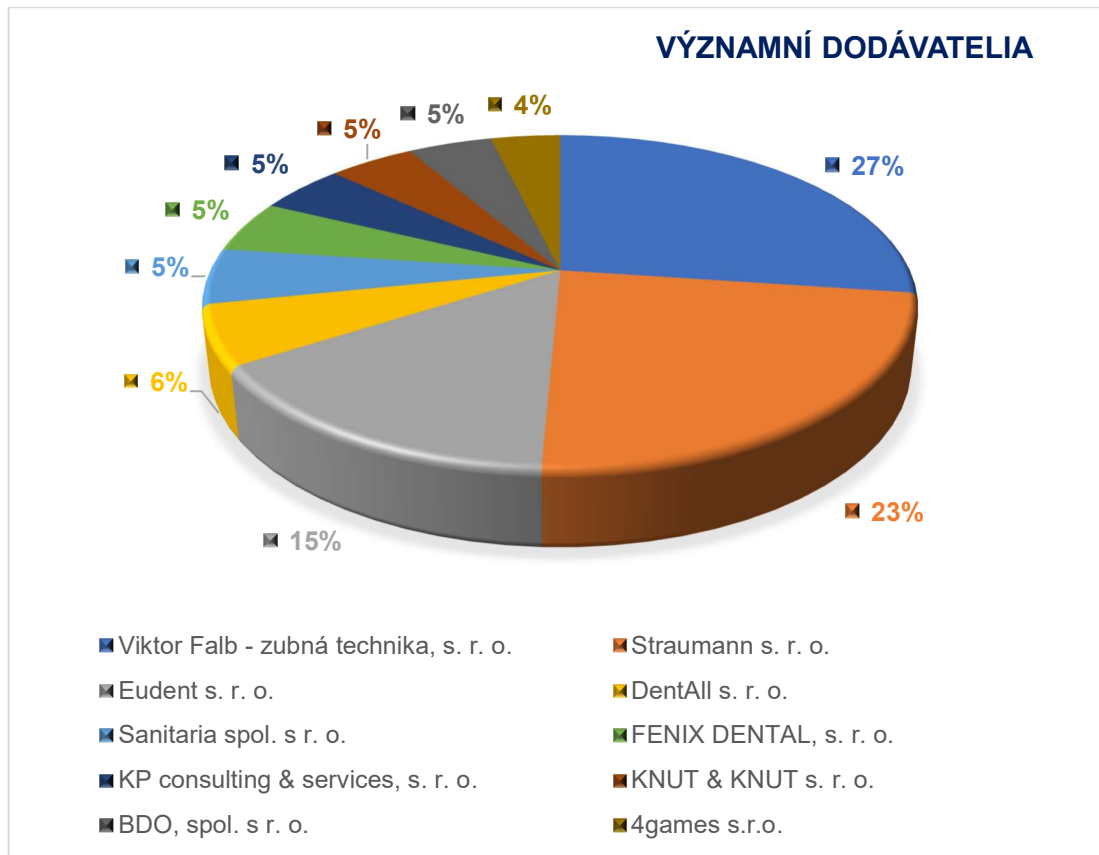

Iné dôležité informácie

Účtovná jednotka bude nepretržite pokračovať vo svojej činnosti.

Po skončení účtovného obdobia nenastali žiadne udalosti osobitného významu, ktoré by mali významný dopad na finančnú situáciu spoločnosti.

Vybrané ekonomické ukazovatele a finančná situácia v podniku

Majetok a záväzky

Majetok spoločnosti Schill Dental Clinic s. r. o. zaznamenal v porovnaní s rokom 2015 nárast o 11,13 %. Viac ako 65,47 % z celkového majetku predstavuje neobežný majetok. Podiel krátkodobých pohľadávok z celkového obežného majetku predstavuje 61,50 % a podiel finančných prostriedkov predstavuje 32,94 %.

Majetok	Stav k 31.12.2016		Stav k 31.12.2015		Stav k 31.12.2014	
	Stav	%	Stav	%	Stav	%
B. Neobežný majetok celkom	1 641 935	65,47%	1 358 331	60,94%	1 380 661	65,33%
I. Dlhodobý nehmotný majetok	151	0,01%	2 000	0,15%	3 849	0,28%
II. Dlhodobý hmotný majetok	1 555 619	94,74%	1 259 614	92,73%	1 376 812	99,72%
III. Dlhodobý finančný majetok	86 165	5,25%	96 717	7,12%	0	0,00%
C. Obežný majetok celkom	845 912	33,73%	868 324	38,96%	729 910	34,54%
I. Zásoby	47 070	5,56%	39 245	4,52%	57 405	7,86%
II. Dlhodobé pohľadávky	0	0,00%	0	0,00%	0	0,00%
III. Krátkodobé pohľadávky	520 195	61,50%	502 850	57,91%	670 183	91,82%
IV. Finančné účty	278 647	32,94%	326 229	37,57%	2 322	0,32%
V. Krátkodobý finančný majetok	0	0,00%	0	0,00%	0	0,00%
D. Časové rozlíšenie celkom	20 217	0,81%	2 334	0,10%	2 950	0,14%
Spolu majetok	2 508 064	100,00%	2 228 989	100,00%	2 113 521	100,00%

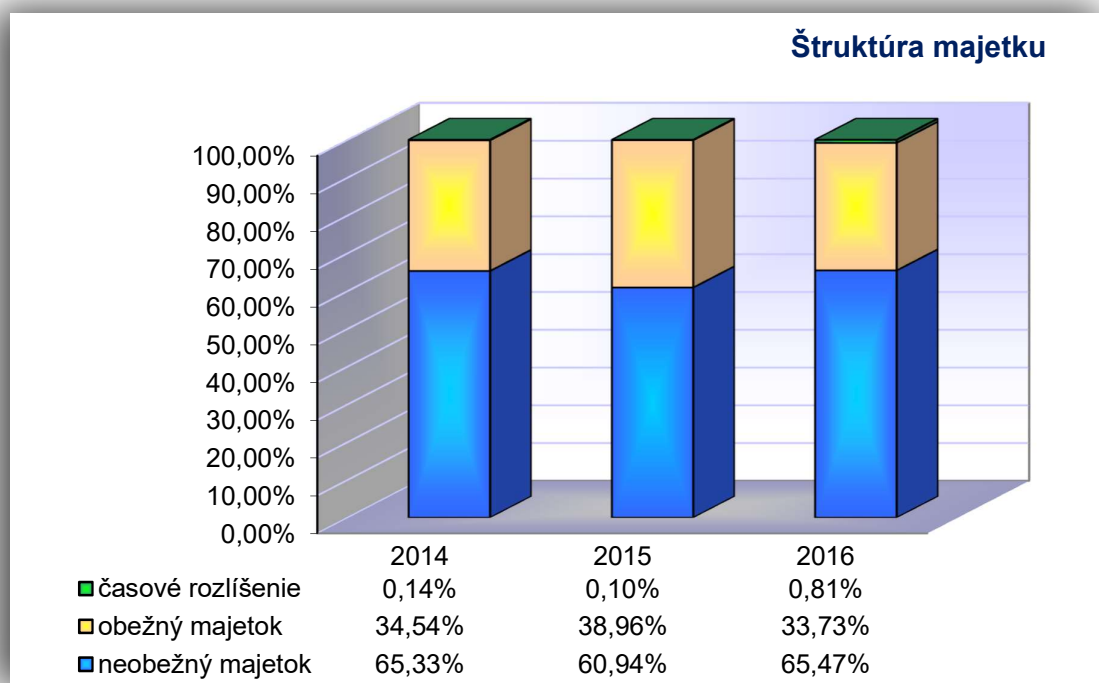

Účtovná hodnota dlhodobého majetku

	Stav k 1.1.2016	Stav k 31.12.2016	Oprávky, opravné položky	Účtovná hodnota k 31.12.2016	Účtovná hodnota k 31.12.2015	Odpisy 2016
I. Dlhodobý nehmotný majetok	12 078	12 078	11 927	151	2 000	1 849
1. Softvér	12 078	12 078	11927	151	2 000	1 849
2. Oceniteľné práva	0	0	0	0	0	0
II. Dlhodobý hmotný majetok	2 880 673	3 353 837	1 798 218	1 555 618	1 259 614	199 166
1. Pozemky	0	0	0	0	0	0
2. Stavby	1 445 355	1 445 355	510 089	935 266	971 404	36 138
3. Samostatné hnuiteľné veci a súbory hnuiteľných vecí	1 435 319	1 908 482	1 288 129	620 352	288 210	163 028
4. Obstarávaný dlhodobý hmotný majetok	0		0	0	0	0
Celkový súčet	2 892 751	3 365 915	1 810 145	1 555 769	1 261 614	201 015

Účtovná hodnota dlhodobého majetku v EUR

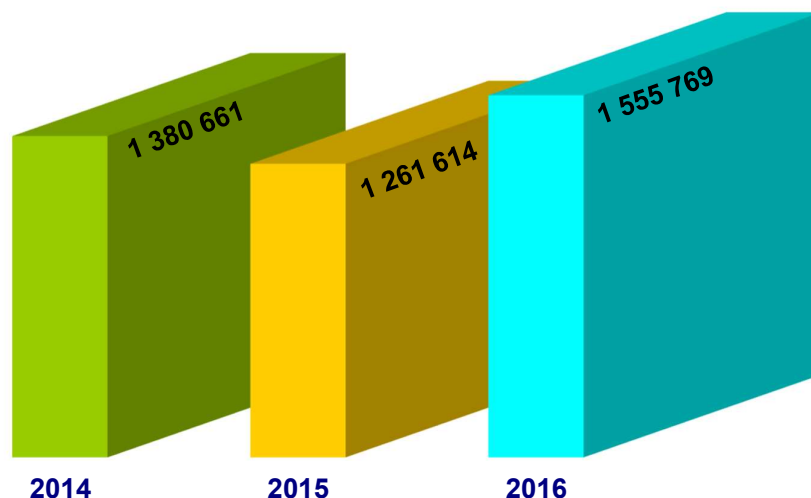

Vlastné imanie a záväzky

V roku 2016 zaznamenala spoločnosť Schill Dental Clinic s. r. o. nárast hodnoty vlastného imania oproti roku 2015.

Spoločnosť zaznamenala v roku 2016 mierny nárast zisku za posledné roky. Výsledok hospodárenia je vyšší, ako v predošlom roku, čo je dôsledkom oživenia podnikateľskej činnosti.

	Stav k 31.12.2016		Stav k 31.12.2015		Stav k 31.12.2014	
A. Vlastné imanie spolu	944 751	37,67%	931 205	41,78%	591 894	28,01%
I. Základné imanie	6 639	0,70%	6 639	0,70%	6 639	0,70%
II. Kapitálové fondy	664	0,07%	664	0,07%	639	0,07%
III. Fondy zo zisku	-337 300	-35,70%	-326 748	-34,59%	-423 465	-44,82%
IV. Výsledok hospodárenia minulých rokov	508 055	53,78%	508 055	53,78%	707 388	74,88%
V. Výsledok hospodárenia za účtovné obdobie	766 693	81,15%	742 595	78,60%	300 693	31,83%

B. Závazky spolu	1 563 313	62,33%	1 297 784	58,22%	1 521 627	71,99%
I. Rezervy	64 326	4,11%	55 132	3,53%	42 900	2,74%
II. Dlhodobé záväzky	3 719	0,24%	2 078	0,13%	0	0,00%
III. Krátkodobé záväzky	1 382 485	88,43%	1 079 960	69,08%	1 133 558	72,51%
IV. Bankové úvery a výpomoci	112 783	7,21%	160 614	10,27%	345 169	22,08%
V. Časové rozlíšenie	0	0,00%	0	0,00%	0	0,00%
Vlastné imanie a záväzky celkom	2 508 064	100,00%	2 228 989	100,00%	2 113 521	100,00%

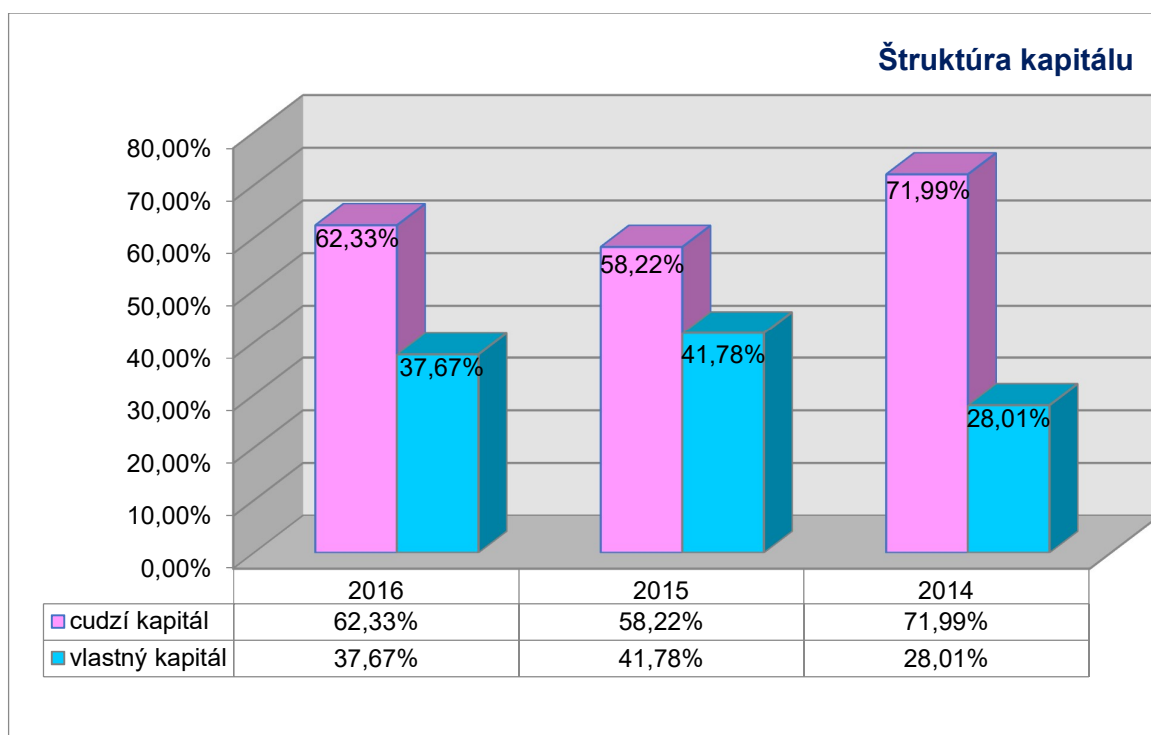

Náklady a výnosy

Spoločnosť Schill Dental Clinic s. r. o. dosiahla v roku 2016 výsledok hospodárenia po zdanení vo výške 766 690,- EUR, oproti roku 2015 (742 592,- EUR) to predstavuje zvýšenie o 3,25 % (24 098,- EUR).

	Stav k 31.12.2016		Stav k 31.12.2015		Stav k 31.12.2014	
Tržby z predaja tovaru	0	0,00%	0	0,00%	0	0,00%
Tržby z predaja vlastných výrobkov	0	0,00%	0	0,00%	0	0,00%
Tržby z predaja služieb	4 530 721	99,75%	4 012 584	99,25%	3 528 649	97,49%
Zmena stavu vnútroorganizačných zásob	0	0,00%	0	0,00%	0	0,00%
Aktivácia	0	0,00%	0	0,00%	0	0,00%
Tržby z predaja dlhodobého majetku a materiálu	6 000	0,13%	28 500	0,70%	30 000	0,83%
Ostatné výnosy z hospodárskej činnosti	5 293	0,12%	1 735	0,04%	60 880	1,68%
* Výnosy z hospodárskej činnosti spolu	4 542 014		4 042 819		3 619 529	
Náklady vynaložené na obstaranie predaného tovaru	0	0,00%	0	0,00%	0	0,00%
Spotreba materiálu, energie a ostatných neskladovateľných dodávok	691 802	19,93%	619 112	20,63%	537 223	17,20%
Opravné položky k zásobám	0	0,00%	0	0,00%	0	0,00%
Služby	959 989	27,65%	679 657	22,65%	889 953	28,49%
Osobné náklady	1 484 573	42,76%	1 454 611	48,48%	1 199 677	38,40%
Dane a poplatky	896	0,03%	715	0,02%	-4 019	-0,13%
Odpisy a opravné položky k dlhodobého nehmotného majetku a dlhodobému hmotnému majetku	201 015	5,79%	152 438	5,08%	378 046	12,10%

Zostatková cena predaného dlhodobého majetku a predaného materiálu	0	0,00%	0	0,00%	5 974	0,19%
Opravné položky k pohľadávkam	-998	-0,03%	-2 814	-0,09%	8 330	0,27%
Ostatné náklady na hospodársku činnosť	134 250	3,87%	96 662	3,22%	108 816	3,48%
* Náklady na hospodársku činnosť spolu	3 471 527		3 000 381		3 124 000	
* Výsledok hospodárenia z hospodárskej činnosti	1 070 487	1,3	1 042 438	1,3	495 529	1,2
Výnosy z finančnej činnosti	14		63		0	
Náklady na finančnú činnosť	70 030		72 792		95 547	
* Výsledok hospodárenia z finančnej činnosti	-70 016		-72 729		-95 547	
Daň z príjmov z bežnej činnosti	233 781		227 117		99 288	
Výsledok hospodárenia za účtovné obdobie pred zdanením	1 000 471		969 709		399 982	
Výsledok hospodárenia za účtovné obdobie po zdanení (+/-) (r. 56 - r. 57 - r. 60)	766 690		742 592		300 694	

Výsledok hospodárenia za účtovné obdobie

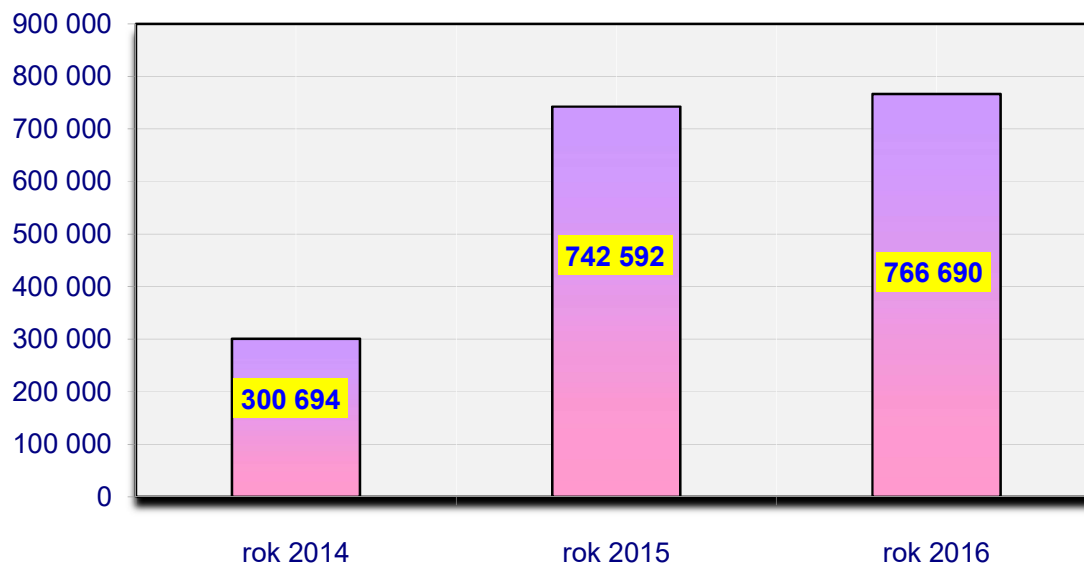

Štruktúra nákladov z hospodárskej činnosti

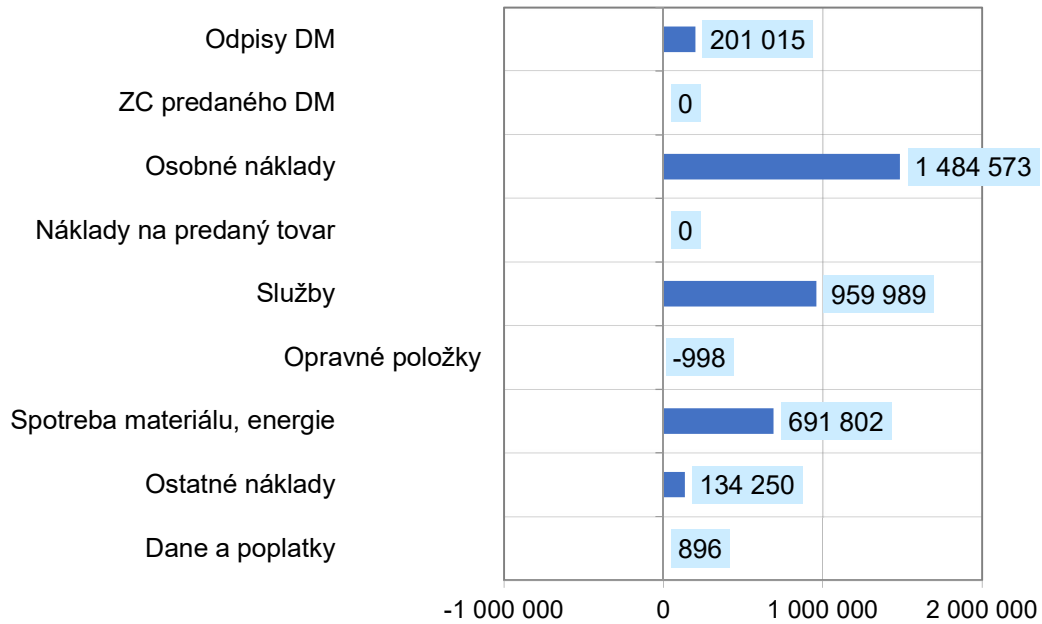

Štruktúra výnosov z hospodárskej činnosti

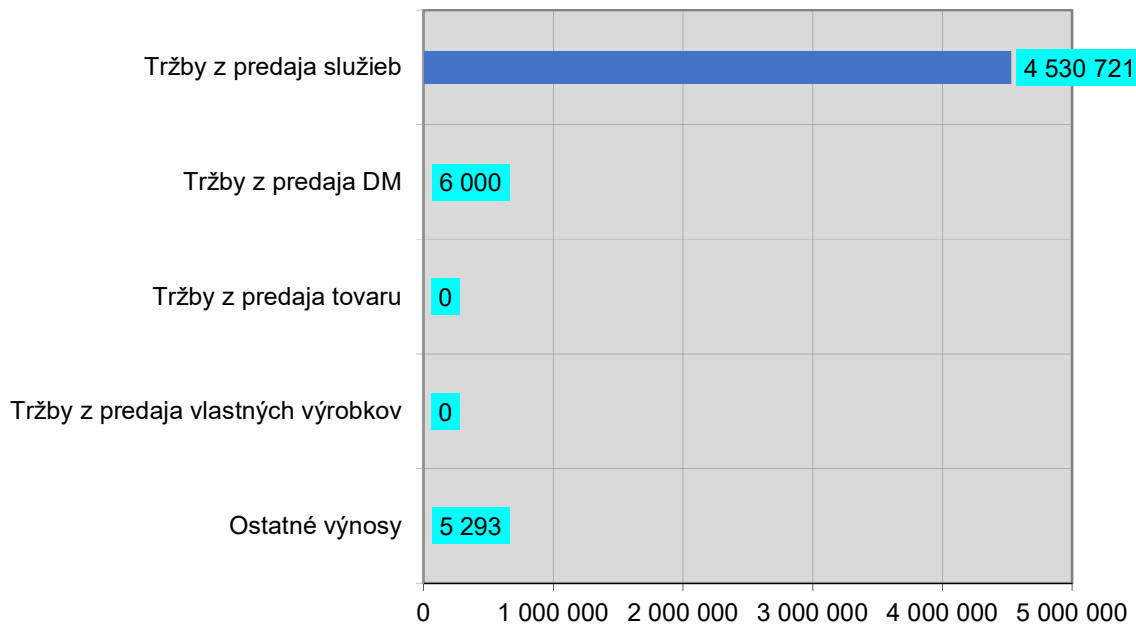

Likvidita

Ukazovatele likvidity	Stav k 31.12.2016	Stav k 31.12.2015	Stav k 31.12.2014
Pohotová likvidita (OKAMŽITÁ LIKVIDITA)	0,202	0,263	-0,095
Bežná likvidita	0,578	0,668	0,359
Celková likvidita	0,612	0,700	0,397

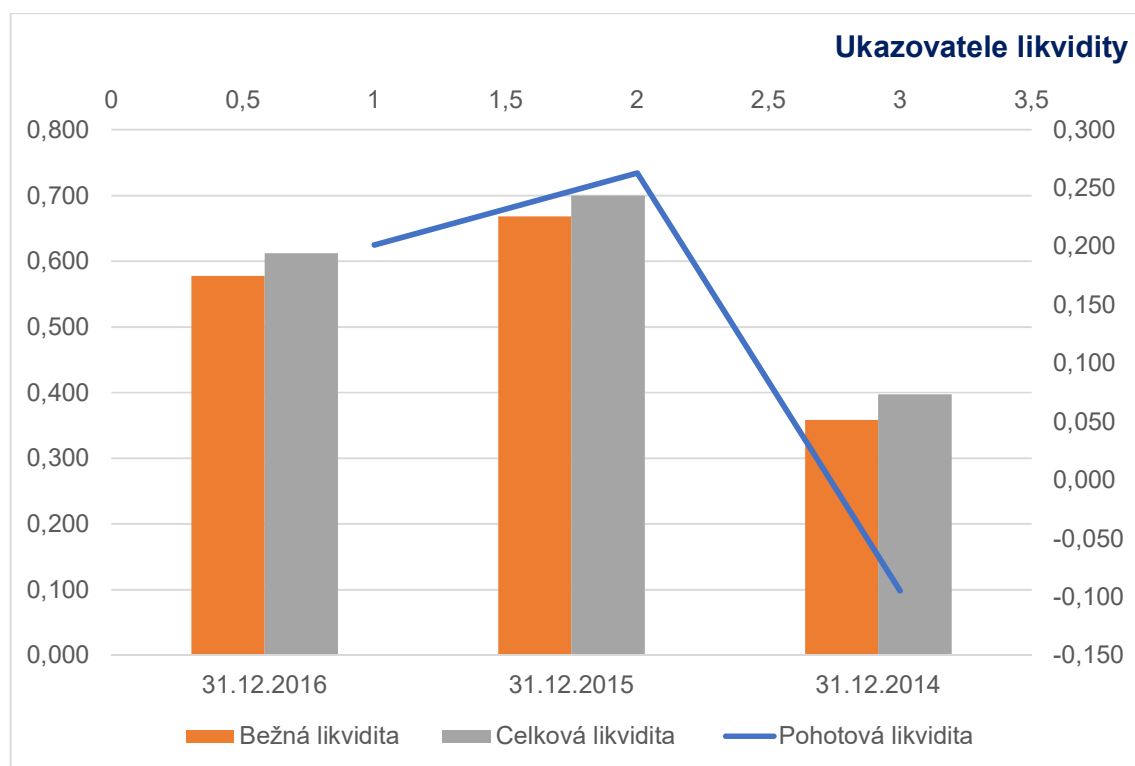

Rentabilita

Ukazovatele rentability	Stav k 31.12.2016	Stav k 31.12.2015	Stav k 31.12.2014
Rentabilita celkového kapitálu (Return on Investment – ROI)	41,52 %	45,71 %	22,36 %
Rentabilita vlastného kapitálu (Return on Equity – ROE)	81,15 %	79,95 %	50,80 %
Rentabilita tržieb (Return on Sales – ROS)	16,90 %	18,38 %	8,45 %

Zadlženosť

Ukazovatele zadlženosti	Stav k 31.12.2016	Stav k 31.12.2015	Stav k 31.12.2014
Koeficient samofinancovania	37,67 %	41,78 %	28,01 %
Celková zadlženosť	62,33 %	58,22 %	71,99 %
Stupeň finančnej samostatnosti podniku	0,60	0,72	0,39
Úverová zadlženosť	4,50 %	7,21 %	16,33 %

Návrh na rozdelenie zisku

Zisk po zdanení za rok 2016 vo výške 766 690,- EUR bude prevedený na účet záväzky voči spoločníkom a členom pri rozdeľovaní zisku.

Ukazovatele cash-flow

Cash Flow v EUR	Stav k 31.12.2016	Stav k 31.12.2015
Prevádzkové aktivity (Operating Activities)		
Čistý zisk pred prioritných dividend (Net Income before preferred dividends)	725 843,00 EUR	693 539,00 EUR
Nepeňažné úpravy (Noncash adjustments)		
Odpisy a amortizácia (Depreciation and amortization)	201 015,00 EUR	152 438,00 EUR
Zmena stavu pohľadávok (Increase in accounts receivable)	17 345,00 EUR	-167 333,00 EUR
Zmena stavu zásob (Increase in inventories)	7 825,00 EUR	-18 160,00 EUR
Zmena stavu splatných záväzkov (Increase in accounts payable)	302 525,00 EUR	-53 598,00 EUR
Zmena stavu časového rozlíšenia (Increase in accruals)	0,00 EUR	0,00 EUR
Čistý CF (použitý) z prevádzkových činností Net cash provided (used) by operating activities	1 254 553,00 EUR	606 886,00 EUR
Investičnej činnosti (Investing activities)		

Peňažné prostriedky použité na obstaranie DHM (Cash used to acquire fixed assets)	484 619,00 EUR	130 108,00 EUR
Predaj krátkodobého finančného majetku (Sale of short-term investments)	0,00 EUR	0,00 EUR
Čistý CF (použitý) z investičnej činnosti (Net cash provided (used) by investing activities)	484 619,00 EUR	130 108,00 EUR
Z finančnej činnosti (Financing Activities)		
Zvýšenie zmenky na úhradu (Increase in notes payable)	-47 831,00 EUR	-184 555,00 EUR
Zvýšenie dlhopisov (Increase in bonds)	0,00 EUR	0,00 EUR
Čistý CF (použitý) z finančnej činnosti	-47 831,00 EUR	-184 555,00 EUR
Čistá zmena peňažných prostriedkov a ekvivalentov (Net change in cash and equivalents)	1 680 788,00 EUR	649 181,00 EUR
Peňažné prostriedky a cenné papiere na začiatku roka (Cash and securities at beginning of the year)	326 228,79 EUR	-139 914,99 EUR
Peňažné prostriedky a cenné papiere na konci roka (Cash and securities at end of the year)	2 007 017,79 EUR	509 266,01 EUR
Čistý prevádzkový pracovný kapitál (Net Operating Working Capital - NOWC)	-536 572,76 EUR	-211 636,21 EUR
Čistý prevádzkový zisk po zdanení (Net Operating Profit After Taxes NOPAT)	800 376,80 EUR	775 767,20 EUR
Čistý prevádzkový kapitál (Total Net Operating Capital TOC)	1 105 362,24 EUR	1 146 694,79 EUR
Free Cash Flow FCF	841 709,35 EUR	841 709,35 EUR
Market Value Added - MVA	-1 273 598,00 EUR	-1 249 350,00 EUR
Economic Value Added - EVA	678 786,95 EUR	651 924,16 EUR
The Return on Invested Capital ROIC	72,41%	67,65 %