



SPRÁVA NEZÁVISLÉHO AUDÍTORA
za rok 2017

**z preskúmania účtovnej závierky
spoločnosti s ručením obmedzeným**

ATENA – PERSONAL CONSULTING s.r.o.
Revúca

SPRÁVA NEZÁVISLÉHO AUDÍTORA

Spoločníkovi a štatutárnemu orgánu ATENA – PERSONAL CONSULTING s.r.o.

Názor

Uskutočnila som audit účtovnej závierky spoločnosti ATENA – PERSONAL CONSULTING s.r.o. so sídlom v Revúcej, IČO: 46004441 („Spoločnosť“), ktorá obsahuje súvahu k 31. decembru 2017, výkaz ziskov a strát za rok končiaci sa k uvedenému dátumu, a poznámky, ktoré obsahujú súhrn významných účtovných zásad a účtovných metód.

Podľa môjho názoru, priložená účtovná závierka poskytuje pravdivý a verný obraz finančnej situácie Spoločnosti k 31. decembru 2017 a výsledku jej hospodárenia za rok končiaci sa k uvedenému dátumu podľa zákona č. 431/2002 Z.z. o účtovníctve v znení neskorších predpisov (ďalej len „zákon o účtovníctve“).

Základ pre názor

Audit som vykonala podľa medzinárodných audítorských štandardov (International Standards on Auditing, ISA). Moja zodpovednosť podľa týchto štandardov je uvedená v odseku Zodpovednosť audítora za audit účtovnej závierky. Od Spoločnosti som nezávislá podľa ustanovení zákona č. 423/2015 o štatutárnom audite a o zmene a doplnení zákona č. 431/2002 Z. z. o účtovníctve v znení neskorších predpisov (ďalej len „zákon o štatutárnom audite“) týkajúcich sa etiky, vrátane Etického kódexu audítora, relevantných pre môj audit účtovnej závierky a splnila som aj ostatné požiadavky týchto ustanovení týkajúcich sa etiky. Som presvedčená, že audítorské dôkazy, ktoré som získala, poskytujú dostatočný a vhodný základ pre môj názor.

Zodpovednosť štatutárneho orgánu za účtovnú závierku

Štatutárny orgán je zodpovedný za zostavenie tejto účtovnej závierky tak, aby poskytovala pravdivý a verný obraz podľa zákona o účtovníctve a za tie interné kontroly, ktoré považuje za potrebné na zostavenie účtovnej závierky, ktorá neobsahuje významné nesprávnosti, či už v dôsledku podvodu alebo chyby.

Pri zostavovaní účtovnej závierky je štatutárny orgán zodpovedný za zhodnotenie schopnosti Spoločnosti nepretržite pokračovať vo svojej činnosti, za opísanie skutočností týkajúcich sa nepretržitého pokračovania v činnosti, ak je to potrebné, a za použitie predpokladu nepretržitého pokračovania v činnosti v účtovníctve, ibaže by mal v úmysle Spoločnosť zlikvidovať alebo ukončiť jej činnosť, alebo by nemal inú realistickú možnosť než tak urobiť.

Zodpovednosť audítora za audit účtovnej závierky

Mojou zodpovednosťou je získať primerané uistenie, či účtovná závierka ako celok neobsahuje významné nesprávnosti, či už v dôsledku podvodu alebo chyby, a vydať správu audítora, vrátane názoru. Primerané uistenie je uistenie vysokého stupňa, ale nie je zárukou toho, že audit vykonaný podľa medzinárodných audítorských štandardov vždy odhalí významné nesprávnosti, ak také existujú. Nesprávnosti môžu vzniknúť v dôsledku podvodu alebo chyby a za významné sa považujú vtedy, ak by sa dalo odôvodnene očakávať, že jednotlivito alebo v súhrne by mohli ovplyvniť ekonomické rozhodnutia používateľov, uskutočnené na základe tejto účtovnej závierky.

V rámci auditu uskutočneného podľa medzinárodných audítorských štandardov, počas celého auditu uplatňujem odborný úsudok a zachovávam profesionálny skepticizmus. Okrem toho:

- Identifikujem a posudzujem riziká významnej nesprávnosti účtovnej závierky, či už v dôsledku podvodu alebo chyby, navrhujem a uskutočňujem audítorské postupy reagujúce na tieto riziká a získavam audítorské dôkazy, ktoré sú dostatočné a vhodné na poskytnutie základu pre môj názor. Riziko neodhalenia významnej nesprávnosti v dôsledku podvodu je vyššie ako toto riziko v dôsledku chyby, pretože podvod môže zahŕňať tajnú dohodu, falšovanie, úmyselné vynechanie, nepravdivé vyhlásenie alebo obídenie internej kontroly.
- Oboznamujem sa s internými kontrolami relevantnými pre audit, aby som mohla navrhnúť audítorské postupy vhodné za daných okolností, ale nie za účelom vyjadrenia názoru na efektívnosť interných kontrol Spoločnosti.
- Hodnotím vhodnosť použitých účtovných zásad a účtovných metód a primeranosť účtovných odhadov a uvedenie s nimi súvisiacich informácií, uskutočnené štatutárnym orgánom.
- Robím záver o tom, či štatutárny orgán vhodne v účtovníctve používa predpoklad nepretržitého pokračovania v činnosti a na základe získaných audítorských dôkazov záver o tom, či existuje významná neistota v súvislosti s udalosťami alebo okolnosťami, ktoré by mohli významne spochybníť schopnosť Spoločnosti nepretržite pokračovať v činnosti. Ak dospejem k záveru, že významná neistota existuje, som povinný upozorniť v mojej správe audítora na súvisiace informácie uvedené v účtovnej závierke alebo, ak sú tieto informácie nedostatočné, modifikovať môj názor. Moje závery vychádzajú z audítorských dôkazov získaných do dátumu vydania našej správy audítora. Budúce udalosti alebo okolnosti však môžu spôsobiť, že Spoločnosť prestane pokračovať v nepretržitej činnosti.
- Hodnotím celkovú prezentáciu, štruktúru a obsah účtovnej závierky vrátane informácií v nej uvedených, ako aj to, či účtovná závierka zachytáva uskutočnené transakcie a udalosti spôsobom, ktorý vedie k ich vernému zobrazeniu.

Správa k ďalším požiadavkám zákonov a iných právnych predpisov

Správa k informáciám, ktoré sa uvádzajú vo výročnej správe

Štatutárny orgán je zodpovedný za informácie uvedené vo výročnej správe, zostavenej podľa požiadaviek zákona o účtovníctve. Môj vyššie uvedený názor na účtovnú závierku sa nevzťahuje na iné informácie vo výročnej správe.

V súvislosti s auditom účtovnej závierky je mojou zodpovednosťou oboznámenie sa s informáciami uvedenými vo výročnej správe a posúdenie, či tieto informácie nie sú vo významnom nesúlade s auditovanou účtovnou závierkou alebo mojimi poznatkami, ktoré som získala počas auditu účtovnej závierky, alebo sa inak zdajú byť významne nesprávne.

Posúdila som, či výročná správa Spoločnosti obsahuje informácie, ktorých uvedenie vyžaduje zákon o účtovníctve.

Na základe prác vykonaných počas auditu účtovnej závierky, podľa môjho názoru:

- informácie uvedené vo výročnej správe zostavenej za rok 2017 sú v súlade s účtovnou závierkou za daný rok,
- výročná správa obsahuje informácie podľa zákona o účtovníctve.

Okrem toho, na základe mojich poznatkov o účtovnej jednotke a situácii v nej, ktoré som získala počas auditu účtovnej závierky, som povinná uviesť, či som zistila významné nesprávnosti vo výročnej správe, ktorú som obdržala pred dátumom vydania tejto správy audítora. V tejto súvislosti neexistujú zistenia, ktoré by som mala uviesť.

Banská Bystrica, 12. júla 2018

Ing. Mgr. Nora Bugárová – audítorka, daňový poradca

Horná 101, 974 01 Banská Bystrica

Ing. Mgr. Nora Bugárová
Zodpovedný audítor
Licencia UDVA č.1119



Ing. Mgr. Nora Bugárová

ÚČTOVNÁ ZÁVIERKA

podnikateľov v podvojnom účtovníctve



zostavená k 3 1 . 1 2 . 2 0 1 7

Číselné údaje sa zarovnávajú vpravo, ostatné údaje sa píšú zľava. Nevyplnené riadky sa ponechávajú prázdne.

Údaje sa vyplňajú paličkovým písmom (podľa tohto vzoru), písacím strojom alebo tlačiarňou, a to čiernou alebo tmavomodrou farbou.

Á Ä B Č D É F G H Í J K L M N O P Q R Š T Ú V X Ý Ž 0 1 2 3 4 5 6 7 8 9

| | | | |
|---|------------------------------|----------------------------|--|
| Daňové identifikačné číslo 2 0 2 3 1 8 7 4 7 4 | Účtovná závierka X riadna | Účtovná jednotka X malá | Mesiac Rok od 1 2 0 1 7 |
| IČO 4 6 0 0 4 4 4 1 | mimoriadna | veľká | Za obdobie do 1 2 2 0 1 7 |
| SK NACE 8 8 . 9 9 . 0 | priebežná | (vyznačí sa x) | Bezprostredne predchádzajúce obdobie od 1 2 0 1 6 do 1 2 2 0 1 6 |

Priložené súčasti účtovnej závierky

 Súvaha (Úč POD 1-01)
(v celých eurách)

 Výkaz ziskov a strát (Úč POD 2-01)
(v celých eurách)

 Poznámky (Úč POD 3-01)
(v celých eurách alebo eurocentoch)

Obchodné meno (názov) účtovnej jednotky

ATENA - PERSONAL CONSULTING s . r . o .

Sídlo účtovnej jednotky

Ulica

KOMENSKÉHO

Číslo

1 2 0 7 / 1 3

PSČ

Obec

0 5 0 0 1 REVÚCA

Označenie obchodného registra a číslo zápisu obchodnej spoločnosti

OR Okresného súdu Banská Bystrica,

Odd. | Sro, vložka č. 19605 / S

Telefónne číslo

Faxové číslo

E-mailová adresa

Zostavená dňa:

2 5 . 0 6 . 2 0 1 8

Schválená dňa:

2 8 . 0 6 . 2 0 1 8

Podpisový záznam štatutárneho orgánu účtovnej jednotky alebo člena štatutárneho orgánu účtovnej jednotky alebo podpisový záznam fyzickej osoby, ktorá je účtovnou jednotkou:

Záznamy daňového úradu

Miesto pre evidenčné číslo

Odtlačok prezentačnej pečiatky daňového úradu



| Ozna- čenie a | STRANA AKTÍV b | Číslo riadku c | Bežné účtovné obdobie | | Bezprostredne predchádzajúce |
|---------------------|---|----------------------|--------------------------------------|---------------|------------------------------|
| | | | 1 | 2 | účtovné obdobie |
| | | | Brutto - časť 1 Korekcia - časť 2 | Netto | Netto 3 |
| | SPOLU MAJETOK r. 02 + r. 33 + r. 74 | 01 | 2 2 5 6 0 7 9 | 2 1 6 7 2 2 8 | |
| | | | 8 8 8 5 1 | | 1 6 6 7 9 2 1 |
| A. | Neobežný majetok r. 03 + r. 11 + r. 21 | 02 | 2 0 1 6 3 2 | 1 5 2 3 6 5 | |
| | | | 4 9 2 6 7 | | 3 2 4 1 0 |
| A.I. | Dlhodobý nehmotný majetok súčet (r. 04 až r. 10) | 03 | 4 2 5 2 8 | 2 2 5 4 3 | |
| | | | 1 9 9 8 5 | | 6 0 4 3 |
| A.I.1. | Aktivované náklady na vývoj (012) - /072, 091A/ | 04 | | | |
| 2. | Softvér (013) - /073, 091A/ | 05 | 4 2 5 2 8 | 2 2 5 4 3 | |
| | | | 1 9 9 8 5 | | 6 0 4 3 |
| 3. | Oceniteľné práva (014) - /074, 091A/ | 06 | | | |
| 4. | Goodwill (015) - /075, 091A/ | 07 | | | |
| 5. | Ostatný dlhodobý nehmotný majetok (019, 01X) - /079, 07X, 091A/ | 08 | | | |
| 6. | Obstarávaný dlhodobý nehmotný majetok (041) - /093/ | 09 | | | |
| 7. | Poskytnuté preddavky na dlhodobý nehmotný majetok (051) - /095A/ | 10 | | | |
| A.II. | Dlhodobý hmotný majetok súčet (r. 12 až r. 20) | 11 | 1 5 9 1 0 4 | 1 2 9 8 2 2 | |
| | | | 2 9 2 8 2 | | 2 6 3 6 7 |
| A.II.1. | Pozemky (031) - /092A/ | 12 | | | |
| 2. | Stavby (021) - /081, 092A/ | 13 | 1 0 8 7 0 0 | 1 0 8 2 4 7 | |
| | | | 4 5 3 | | |
| 3. | Samostatné hnutelné veci a súbory hnutelných vecí (022) - /082, 092A/ | 14 | 5 0 4 0 4 | 2 1 5 7 5 | |
| | | | 2 8 8 2 9 | | 2 6 3 6 7 |



| Označenie a | STRANA AKTÍV b | Číslo riadku c | Bežné účtovné obdobie | | Bezprostredne predchádzajúce účtovné obdobie |
|----------------|---|----------------------|--------------------------------------|-------|---|
| | | | 1 | 2 | |
| | | | Brutto - časť 1 Korekcia - časť 2 | Netto | |
| | | | Netto 3 | | |
| 4. | Pestovateľské celky trvalých porastov (025) - /085, 092A/ | 15 | | | |
| 5. | Základné stádo a ťažné zvieratá (026) - /086, 092A/ | 16 | | | |
| 6. | Ostatný dlhodobý hmotný majetok (029, 02X, 032) - /089, 08X, 092A/ | 17 | | | |
| 7. | Obstarávaný dlhodobý hmotný majetok (042) - /094/ | 18 | | | |
| 8. | Poskytnuté preddavky na dlhodobý hmotný majetok (052) - /095A/ | 19 | | | |
| 9. | Opravná položka k nadobudnutému majetku (+/- 097) +/- 098 | 20 | | | |
| A.III. | Dlhodobý finančný majetok súčet (r. 22 až r. 32) | 21 | | | |
| A.III.1. | Podielové cenné papiere a podiely v prepojených účtovných jednotkách (061A, 062A, 063A) - /096A/ | 22 | | | |
| 2. | Podielové cenné papiere a podiely s podielovou účasťou okrem v prepojených účtovných jednotkách (062A) - /096A/ | 23 | | | |
| 3. | Ostatné realizovateľné cenné papiere a podiely (063A) - /096A/ | 24 | | | |
| 4. | Pôžičky prepojeným účtovným jednotkám (066A) - /096A/ | 25 | | | |
| 5. | Pôžičky v rámci podielovej účasti okrem prepojeným účtovným jednotkám (066A) - /096A/ | 26 | | | |
| 6. | Ostatné pôžičky (067A) - /096A/ | 27 | | | |
| 7. | Dlhové cenné papiere a ostatný dlhodobý finančný majetok (065A, 069A, 06XA) - /096A/ | 28 | | | |



| Ozna- čenie a | STRANA AKTÍV b | Číslo riadku c | Bežné účtovné obdobie | | Bezprostredne predchádzajúce účtovné obdobie |
|---------------------|---|----------------------|--------------------------------------|----------------------|---|
| | | | 1 | 2 | |
| | | | Brutto - časť 1 Korekcia - časť 2 | Netto | |
| | | | Netto 3 | | |
| 8. | Pôžičky a ostatný dlhodobý finančný majetok so zostatkovou dobou splatnosti najviac jeden rok (066A, 067A, 069A, 06XA) - /096A/ | 29 | | | |
| 9. | Účty v bankách s dobou viazanosti dlhšou ako jeden rok (22XA) | 30 | | | |
| 10. | Obstarávaný dlhodobý finančný majetok (043) - /096A/ | 31 | | | |
| 11. | Poskytnuté preddávky na dlhodobý finančný majetok (053) - /095A/ | 32 | | | |
| B. | Obežný majetok r. 34 + r. 41 + r. 53 + r. 66 + r. 71 | 33 | 2 0 4 2 0 8 9 | 2 0 0 2 5 0 5 | |
| | | | 3 9 5 8 4 | | 1 6 2 6 8 3 9 |
| B.I. | Zásoby súčet (r. 35 až r. 40) | 34 | 2 5 4 | 2 5 4 | |
| | | | | | 2 1 3 |
| B.I.1. | Materiál (112, 119, 11X) - /191, 19X/ | 35 | 2 5 4 | 2 5 4 | |
| | | | | | 2 1 3 |
| 2. | Nedokončená výroba a polotovary vlastnej výroby (121, 122, 12X) - /192, 193, 19X/ | 36 | | | |
| 3. | Výrobky (123) - /194/ | 37 | | | |
| 4. | Zvieratá (124) - /195/ | 38 | | | |
| 5. | Tovar (132, 133, 13X, 139) - /196, 19X/ | 39 | | | |
| 6. | Poskytnuté preddávky na zásoby (314A) - /391A/ | 40 | | | |
| B.II. | Dlhodobé pohľadávky súčet (r. 42 + r. 46 až r. 52) | 41 | 8 1 9 4 | 8 1 9 4 | |
| | | | | | 1 9 0 8 8 |
| B.II.1. | Pohľadávky z obchodného styku súčet (r. 43 až r. 45) | 42 | | | |



| Označenie a | STRANA AKTÍV b | Číslo riadku c | Bežné účtovné obdobie | | Bezprostredne predchádzajúce účtovné obdobie |
|-------------|---|----------------|--------------------------------------|---------------|--|
| | | | 1 | 2 | |
| | | | Brutto - časť 1 Korekcia - časť 2 | Netto | |
| | | | | | Netto 3 |
| 1.a. | Pohľadávky z obchodného styku voči prepojeným účtovným jednotkám (311A, 312A, 313A, 314A, 315A, 31XA) - /391A/ | 43 | | | |
| 1.b. | Pohľadávky z obchodného styku v rámci podielovej účasti okrem pohľadávok voči prepojeným účtovným jednotkám (311A, 312A, 313A, 314A, 315A, 31XA) - /391A/ | 44 | | | |
| 1.c. | Ostatné pohľadávky z obchodného styku (311A, 312A, 313A, 314A, 315A, 31XA) - /391A/ | 45 | | | |
| 2. | Čistá hodnota zákazky (316A) | 46 | | | |
| 3. | Ostatné pohľadávky voči prepojeným účtovným jednotkám (351A) - /391A/ | 47 | | | |
| 4. | Ostatné pohľadávky v rámci podielovej účasti okrem pohľadávok voči prepojeným účtovným jednotkám (351A) - /391A/ | 48 | | | |
| 5. | Pohľadávky voči spoločníkom, členom a združeniu (354A, 355A, 358A, 35XA) - /391A/ | 49 | | | |
| 6. | Pohľadávky z derivátových operácií (373A, 376A) | 50 | | | |
| 7. | Iné pohľadávky (335A, 336A, 33XA, 371A, 374A, 375A, 378A) - /391A/ | 51 | | | |
| 8. | Odložená daňová pohľadávka (481A) | 52 | 8 1 9 4 | 8 1 9 4 | |
| | | | | | 1 9 0 8 8 |
| B.III. | Krátkodobé pohľadávky súčet (r. 54 + r. 58 až r. 65) | 53 | 1 9 7 0 8 8 1 | 1 9 3 1 2 9 7 | |
| | | | 3 9 5 8 4 | | 1 5 6 8 6 3 5 |
| B.III.1. | Pohľadávky z obchodného styku súčet (r. 55 až r. 57) | 54 | 8 9 5 6 3 7 | 8 5 6 0 5 3 | |
| | | | 3 9 5 8 4 | | 8 5 0 1 0 6 |
| 1.a. | Pohľadávky z obchodného styku voči prepojeným účtovným jednotkám (311A, 312A, 313A, 314A, 315A, 31XA) - /391A/ | 55 | | | |
| 1.b. | Pohľadávky z obchodného styku v rámci podielovej účasti okrem pohľadávok voči prepojeným účtovným jednotkám (311A, 312A, 313A, 314A, 315A, 31XA) - /391A/ | 56 | | | |



| Označenie a | STRANA AKTÍV b | Číslo riadku c | Bežné účtovné obdobie | | Bezprostredne predchádzajúce účtovné obdobie |
|-------------|--|----------------|--------------------------------------|-------------|--|
| | | | 1 | 2 | 3 |
| | | | Brutto - časť 1 Korekcia - časť 2 | Netto | Netto |
| 1.c. | Ostatné pohľadávky z obchodného styku (311A, 312A, 313A, 314A, 315A, 31XA) - /391A/ | 57 | 8 9 5 6 3 7 | 8 5 6 0 5 3 | |
| | | | 3 9 5 8 4 | | 8 5 0 1 0 6 |
| 2. | Čistá hodnota zákazky (316A) | 58 | | | |
| | | | | | |
| 3. | Ostatné pohľadávky voči prepojeným účtovným jednotkám (351A) - /391A/ | 59 | | | |
| | | | | | |
| 4. | Ostatné pohľadávky v rámci podielovej účasti okrem pohľadávok voči prepojeným účtovným jednotkám (351A) - /391A/ | 60 | | | |
| | | | | | |
| 5. | Pohľadávky voči spoločníkom, členom a združeniu (354A, 355A, 358A, 35XA, 398A) - /391A/ | 61 | 1 5 9 5 1 7 | 1 5 9 5 1 7 | |
| | | | | | 1 7 2 2 5 2 |
| 6. | Sociálne poistenie (336A) - /391A/ | 62 | | | |
| | | | | | |
| 7. | Daňové pohľadávky a dotácie (341, 342, 343, 345, 346, 347) - /391A/ | 63 | | | |
| | | | | | 2 8 7 6 0 |
| 8. | Pohľadávky z derivátových operácií (373A, 376A) | 64 | | | |
| | | | | | |
| 9. | Iné pohľadávky (335A, 33XA, 371A, 374A, 375A, 378A) - /391A/ | 65 | 9 1 5 7 2 7 | 9 1 5 7 2 7 | |
| | | | | | 5 1 7 5 1 7 |
| B.IV. | Krátkodobý finančný majetok súčet (r. 67 až r. 70) | 66 | | | |
| | | | | | |
| B.IV.1. | Krátkodobý finančný majetok v prepojených účtovných jednotkách (251A, 253A, 256A, 257A, 25XA) - /291A, 29XA/ | 67 | | | |
| | | | | | |
| 2. | Krátkodobý finančný majetok bez krátkodobého finančného majetku v prepojených účtovných jednotkách (251A, 253A, 256A, 257A, 25XA) - /291A, 29XA/ | 68 | | | |
| | | | | | |
| 3. | Vlastné akcie a vlastné obchodné podiely (252) | 69 | | | |
| | | | | | |
| 4. | Obstarávaný krátkodobý finančný majetok (259, 314A) - /291A/ | 70 | | | |
| | | | | | |



| Označenie a | STRANA AKTÍV b | Číslo riadku c | Bežné účtovné obdobie | | Bezprostredne predchádzajúce účtovné obdobie |
|-------------|---|----------------|-----------------------|-----------|--|
| | | | 1 | 2 | |
| | | | Brutto - časť 1 | Netto | 3 |
| | | | Korekcia - časť 2 | | |
| B.V. | Finančné účty r. 72 + r. 73 | 71 | 6 2 7 6 0 | 6 2 7 6 0 | 3 8 9 0 3 |
| B.V.1. | Peniaze (211, 213, 21X) | 72 | 5 2 9 1 2 | 5 2 9 1 2 | 1 3 3 5 8 |
| 2. | Účty v bankách (221A, 22X, +/- 261) | 73 | 9 8 4 8 | 9 8 4 8 | 2 5 5 4 5 |
| C. | Časové rozlíšenie súčet (r. 75 až r. 78) | 74 | 1 2 3 5 8 | 1 2 3 5 8 | 8 6 7 2 |
| C.1. | Náklady budúcich období dlhodobé (381A, 382A) | 75 | | | |
| 2. | Náklady budúcich období krátkodobé (381A, 382A) | 76 | 1 2 3 5 8 | 1 2 3 5 8 | 8 6 7 2 |
| 3. | Prijmy budúcich období dlhodobé (385A) | 77 | | | |
| 4. | Prijmy budúcich období krátkodobé (385A) | 78 | | | |

| Označenie a | STRANA PASÍV b | Číslo riadku c | Bežné účtovné obdobie 4 | Bezprostredne predchádzajúce účtovné obdobie 5 |
|-------------|---|----------------|-------------------------|--|
| | SPOLU VLASTNÉ IMANIE A ZÁVÄZKY r. 80 + r. 101 + r. 141 | 79 | 2 1 6 7 2 2 8 | 1 6 6 7 9 2 1 |
| A. | Vlastné imanie r. 81 + r. 85 + r. 86 + r. 87 + r. 90 + r. 93 + r. 97 + r. 100 | 80 | 6 0 4 8 2 2 | 2 4 1 4 6 0 |
| A.I. | Základné imanie súčet (r. 82 až r. 84) | 81 | 1 1 3 7 0 0 | 5 0 0 0 |
| A.I.1. | Základné imanie (411 alebo +/- 491) | 82 | 1 1 3 7 0 0 | 5 0 0 0 |
| 2. | Zmena základného imania +/- 419 | 83 | | |
| 3. | Pohľadávky za upísané vlastné imanie (-/353) | 84 | | |
| A.II. | Emisné ážio (412) | 85 | | |
| A.III. | Ostatné kapitálové fondy (413) | 86 | | |
| A.IV. | Zákonné rezervné fondy r. 88 + r. 89 | 87 | 8 3 9 | 5 0 0 |
| A.IV.1. | Zákonný rezervný fond a nedeliteľný fond (417A, 418, 421A, 422) | 88 | 8 3 9 | 5 0 0 |
| 2. | Rezervný fond na vlastné akcie a vlastné podiely (417A, 421A) | 89 | | |



| Označenie a | STRANA PASÍV b | Číslo riadku c | Bežné účtovné obdobie 4 | Bezprostredne predchádzajúce účtovné obdobie 5 |
|-------------|---|----------------|----------------------------|---|
| A.V. | Ostatné fondy zo zisku r. 91 + r. 92 | 90 | | |
| A.V.1. | Štatutárne fondy (423, 42X) | 91 | | |
| 2. | Ostatné fondy (427, 42X) | 92 | | |
| A.VI. | Oceňovacie rozdiely z precenenia súčet (r. 94 až r. 96) | 93 | | |
| A.VI.1 | Oceňovacie rozdiely z precenenia majetku a záväzkov (+/- 414) | 94 | | |
| 2. | Oceňovacie rozdiely z kapitálových účastín (+/- 415) | 95 | | |
| 3. | Oceňovacie rozdiely z precenenia pri zlúčení, splnutí a rozdelení (+/- 416) | 96 | | |
| A.VII. | Výsledok hospodárenia minulých rokov r. 98 + r. 99 | 97 | 2 3 5 6 2 1 | 2 2 9 1 8 5 |
| A.VII.1. | Nerozdelený zisk minulých rokov (428) | 98 | 2 3 5 6 2 1 | 2 2 9 1 8 5 |
| 2. | Neuhradená strata minulých rokov (-/429) | 99 | | |
| A.VIII. | Výsledok hospodárenia za účtovné obdobie po zdanení +/- r. 01 - (r. 81 + r. 85 + r. 86 + r. 87 + r. 90 + r. 93 + r. 97 + r. 101 + r. 141) | 100 | 2 5 4 6 6 2 | 6 7 7 5 |
| B. | Záväzky r. 102 + r. 118 + r. 121 + r. 122 + r. 136 + r. 139 + r. 140 | 101 | 1 5 6 2 4 0 6 | 1 4 2 6 4 6 1 |
| B.I. | Dlhodobé záväzky súčet (r. 103 + r. 107 až r. 117) | 102 | 1 8 2 4 9 | 1 2 3 6 3 |
| B.I.1. | Dlhodobé záväzky z obchodného styku súčet (r. 104 až r. 106) | 103 | | |
| 1.a. | Záväzky z obchodného styku voči prepojeným účtovným jednotkám (321A, 475A, 476A) | 104 | | |
| 1.b. | Záväzky z obchodného styku v rámci podielovej účasti okrem záväzkov voči prepojeným účtovným jednotkám (321A, 475A, 476A) | 105 | | |
| 1.c. | Ostatné záväzky z obchodného styku (321A, 475A, 476A) | 106 | | |
| 2. | Čistá hodnota zákazky (316A) | 107 | | |
| 3. | Ostatné záväzky voči prepojeným účtovným jednotkám (471A, 47XA) | 108 | | |
| 4. | Ostatné záväzky v rámci podielovej účasti okrem záväzkov voči prepojeným účtovným jednotkám (471A, 47XA) | 109 | | |
| 5. | Ostatné dlhodobé záväzky (479A, 47XA) | 110 | | |
| 6. | Dlhodobé prijaté preddavky (475A) | 111 | | |
| 7. | Dlhodobé zmenky na úhradu (478A) | 112 | | |
| 8. | Vydané dlhopisy (473A/-/255A) | 113 | | |
| 9. | Záväzky zo sociálneho fondu (472) | 114 | 1 8 2 4 9 | 1 2 3 6 3 |
| 10. | Iné dlhodobé záväzky (336A, 372A, 474A, 47XA) | 115 | | |
| 11. | Dlhodobé záväzky z derivátových operácií (373A, 377A) | 116 | | |
| 12. | Odložený daňový záväzok (481A) | 117 | | |



| Označenie a | STRANA PASÍV b | Číslo riadku c | Bežné účtovné obdobie 4 | Bezprostredne predchádzajúce účtovné obdobie 5 |
|-------------|---|----------------|----------------------------|---|
| B.II. | Dlhodobé rezervy r. 119 + r. 120 | 118 | | |
| B.II.1. | Zákonné rezervy (451A) | 119 | | |
| 2. | Ostatné rezervy (459A, 45XA) | 120 | | |
| B.III. | Dlhodobé bankové úvery (461A, 46XA) | 121 | | |
| B.IV. | Krátkodobé záväzky súčet (r. 123 + r. 127 až r. 135) | 122 | 1 0 8 6 5 5 2 | 1 0 0 8 5 1 6 |
| B.IV.1. | Záväzky z obchodného styku súčet (r. 124 až r. 126) | 123 | 2 8 4 5 7 5 | 1 7 8 7 6 1 |
| 1.a. | Záväzky z obchodného styku voči prepojeným účtovným jednotkám (321A, 322A, 324A, 325A, 326A, 32XA, 475A, 476A, 478A, 47XA) | 124 | | |
| 1.b. | Záväzky z obchodného styku v rámci podielovej účasti okrem záväzkov voči prepojeným účtovným jednotkám (321A, 322A, 324A, 325A, 326A, 32XA, 475A, 476A, 478A, 47XA) | 125 | | |
| 1.c. | Ostatné záväzky z obchodného styku (321A, 322A, 324A, 325A, 326A, 32XA, 475A, 476A, 478A, 47XA) | 126 | 2 8 4 5 7 5 | 1 7 8 7 6 1 |
| 2. | Čistá hodnota zákazky (316A) | 127 | | |
| 3. | Ostatné záväzky voči prepojeným účtovným jednotkám (361A, 36XA, 471A, 47XA) | 128 | | |
| 4. | Ostatné záväzky v rámci podielovej účasti okrem záväzkov voči prepojeným účtovným jednotkám (361A, 36XA, 471A, 47XA) | 129 | | |
| 5. | Záväzky voči spoločníkom a združeniu (364, 365, 366, 367, 368, 398A, 478A, 479A) | 130 | 2 1 0 | 2 1 1 |
| 6. | Záväzky voči zamestnancom (331, 333, 33X, 479A) | 131 | 4 1 7 8 3 4 | 3 7 0 6 3 2 |
| 7. | Záväzky zo sociálneho poistenia (336A) | 132 | 9 9 6 7 8 | 2 1 2 9 7 4 |
| 8. | Daňové záväzky a dotácie (341, 342, 343, 345, 346, 347, 34X) | 133 | 1 0 4 0 8 6 | 4 9 9 1 6 |
| 9. | Záväzky z derivátových operácií (373A, 377A) | 134 | | |
| 10. | Iné záväzky (372A, 379A, 474A, 475A, 479A, 47XA) | 135 | 1 8 0 1 6 9 | 1 9 6 0 2 2 |
| B.V. | Krátkodobé rezervy r. 137 + r. 138 | 136 | 2 2 1 0 9 3 | 1 8 8 6 9 8 |
| B.V.1. | Zákonné rezervy (323A, 451A) | 137 | 2 2 1 0 9 3 | 1 8 8 6 9 8 |
| 2. | Ostatné rezervy (323A, 32X, 459A, 45XA) | 138 | | |
| B.VI. | Bežné bankové úvery (221A, 231, 232, 23X, 461A, 46XA) | 139 | 2 3 6 5 1 2 | 2 1 6 8 8 4 |
| B.VII. | Krátkodobé finančné výpomoci (241, 249, 24X, 473A, /-/255A) | 140 | | |
| C. | Časové rozlíšenie súčet (r. 142 až r. 145) | 141 | | |
| C.1. | Výdavky budúcich období dlhodobé (383A) | 142 | | |
| 2. | Výdavky budúcich období krátkodobé (383A) | 143 | | |
| 3. | Výnosy budúcich období dlhodobé (384A) | 144 | | |
| 4. | Výnosy budúcich období krátkodobé (384A) | 145 | | |



| Ozna- čenie a | Text b | Číslo riadku c | Skutočnosť | |
|---------------------|--|----------------------|-----------------------|---|
| | | | bežné účtovné obdobie | bezprostredne predchádzajúce účtovné obdobie |
| | | | 1 | 2 |
| * | Čistý obrat (časť účt. tr. 6 podľa zákona) | 01 | 1 0 8 2 2 5 1 6 | 9 1 5 6 1 1 4 |
| ** | Výnosy z hospodárskej činnosti spolu súčet (r. 03 až r. 09) | 02 | 1 2 3 4 5 2 3 5 | 9 1 6 1 1 4 7 |
| I. | Tržby z predaja tovaru (604, 607) | 03 | | |
| II. | Tržby z predaja vlastných výrobkov (601) | 04 | | |
| III. | Tržby z predaja služieb (602, 606) | 05 | 1 0 6 8 7 7 2 8 | 9 1 5 6 1 1 4 |
| IV. | Zmeny stavu vnútroorganizačných zásob (+/-) (účtová skupina 61) | 06 | | |
| V. | Aktivácia (účtová skupina 62) | 07 | | |
| VI. | Tržby z predaja dlhodobého nehmotného majetku, dlhodobého hmotného majetku a materiálu (641, 642) | 08 | | |
| VII. | Ostatné výnosy z hospodárskej činnosti (644, 645, 646, 648, 655, 657) | 09 | 1 6 5 7 5 0 7 | 5 0 3 3 |
| ** | Náklady na hospodársku činnosť spolu r. 11 + r. 12 + r. 13 + r. 14 + r. 15 + r. 20 + r. 21 + r. 24 + r. 25 + r. 26 | 10 | 1 1 9 7 5 6 3 2 | 9 1 1 1 9 7 3 |
| A. | Náklady vynaložené na obstaranie predaného tovaru (504, 507) | 11 | | |
| B. | Spotreba materiálu, energie a ostatných neskladovateľných dodávok (501, 502, 503) | 12 | 9 8 1 0 7 | 8 6 5 1 3 |
| C. | Opravné položky k zásobám (+/-) (505) | 13 | | |
| D. | Služby (účtová skupina 51) | 14 | 4 1 1 7 3 8 4 | 3 7 4 6 5 8 7 |
| E. | Osobné náklady (r. 16 až r. 19) | 15 | 6 1 2 7 5 0 9 | 5 1 8 4 5 0 8 |
| E.1. | Mzdové náklady (521, 522) | 16 | 4 4 9 5 0 4 5 | 3 8 9 0 8 9 3 |
| 2. | Odmeny členom orgánov spoločnosti a družstva (523) | 17 | | |
| 3. | Náklady na sociálne poistenie (524, 525, 526) | 18 | 1 4 7 7 8 6 9 | 1 1 8 0 9 8 1 |
| 4. | Sociálne náklady (527, 528) | 19 | 1 5 4 5 9 5 | 1 1 2 6 3 4 |
| F. | Dane a poplatky (účtová skupina 53) | 20 | 9 8 5 5 | 6 7 6 8 |
| G. | Odpisy a opravné položky k dlhodobému nehmotnému majetku a dlhodobému hmotnému majetku (r. 22 + r. 23) | 21 | 2 1 7 5 6 | 1 3 0 4 5 |
| G.1. | Odpisy dlhodobého nehmotného majetku a dlhodobého hmotného majetku (551) | 22 | 2 1 7 5 6 | 1 3 0 4 5 |
| 2. | Opravné položky k dlhodobému nehmotnému majetku a dlhodobému hmotnému majetku (+/-) (553) | 23 | | |
| H. | Zostatková cena predaného dlhodobého majetku a predaného materiálu (541, 542) | 24 | | |
| I. | Opravné položky k pohľadávkam (+/-) (547) | 25 | 1 4 1 9 2 | 2 2 8 3 0 |
| J. | Ostatné náklady na hospodársku činnosť (543, 544, 545, 546, 548, 549, 555, 557) | 26 | 1 5 8 6 8 2 9 | 5 1 7 2 2 |
| *** | Výsledok hospodárenia z hospodárskej činnosti (+/-) (r. 02 - r. 10) | 27 | 3 6 9 6 0 3 | 4 9 1 7 4 |



| Označenie a | Text b | Číslo riadku c | Skutočnosť | |
|----------------|---|----------------------|----------------------------|---|
| | | | bežné účtovné obdobie 1 | bezprostredne predchádzajúce účtovné obdobie 2 |
| | | | * | Pridaná hodnota (r. 03 + r. 04 + r. 05 + r. 06 + r. 07) - (r. 11 + r. 12 + r. 13 + r. 14) |
| ** | Výnosy z finančnej činnosti spolu r. 30 + r. 31 + r. 35 + r. 39 + r. 42 + r. 43 + r. 44 | 29 | 2 3 9 0 8 | 1 9 2 6 5 |
| VIII. | Tržby z predaja cenných papierov a podielov (661) | 30 | | |
| IX. | Výnosy z dlhodobého finančného majetku súčet (r. 32 až r. 34) | 31 | | |
| IX.1. | Výnosy z cenných papierov a podielov od prepojených účtovných jednotiek (665A) | 32 | | |
| 2. | Výnosy z cenných papierov a podielov v podielovej účasti okrem výnosov prepojených účtovných jednotiek (665A) | 33 | | |
| 3. | Ostatné výnosy z cenných papierov a podielov (665A) | 34 | | |
| X. | Výnosy z krátkodobého finančného majetku súčet (r. 36 až r. 38) | 35 | | |
| X.1. | Výnosy z krátkodobého finančného majetku od prepojených účtovných jednotiek (666A) | 36 | | |
| 2. | Výnosy z krátkodobého finančného majetku v podielovej účasti okrem výnosov prepojených účtovných jednotiek (666A) | 37 | | |
| 3. | Ostatné výnosy z krátkodobého finančného majetku (666A) | 38 | | |
| XI. | Výnosové úroky (r. 40 + r. 41) | 39 | 2 1 4 6 7 | 1 6 5 7 1 |
| XI.1. | Výnosové úroky od prepojených účtovných jednotiek (662A) | 40 | | |
| 2. | Ostatné výnosové úroky (662A) | 41 | 2 1 4 6 7 | 1 6 5 7 1 |
| XII. | Kurzové zisky (663) | 42 | 2 4 3 9 | 2 5 9 6 |
| XIII. | Výnosy z precenenia cenných papierov a výnosy z derivátových operácií (664, 667) | 43 | | |
| XIV. | Ostatné výnosy z finančnej činnosti (668) | 44 | 2 | 9 8 |
| ** | Náklady na finančnú činnosť spolu r. 46 + r. 47 + r. 48 + r. 49 + r. 52 + r. 53 + r. 54 | 45 | 5 4 2 2 8 | 4 1 9 8 5 |
| K. | Predané cenné papiere a podiely (561) | 46 | | |
| L. | Náklady na krátkodobý finančný majetok (566) | 47 | | |
| M. | Opravné položky k finančnému majetku (+/-) (565) | 48 | | |
| N. | Nákladové úroky (r. 50 + r. 51) | 49 | 1 3 6 6 2 | 1 3 1 3 2 |
| N.1. | Nákladové úroky pre prepojené účtovné jednotky (562A) | 50 | | |
| 2. | Ostatné nákladové úroky (562A) | 51 | 1 3 6 6 2 | 1 3 1 3 2 |
| O. | Kurzové straty (563) | 52 | 2 6 7 0 2 | 2 1 3 4 0 |
| P. | Náklady na precenenie cenných papierov a náklady na derivátové operácie (564, 567) | 53 | | |
| Q. | Ostatné náklady na finančnú činnosť (568, 569) | 54 | 1 3 8 6 4 | 7 5 1 3 |



| Ozna- čenie a | Text b | Číslo riadku c | Skutočnosť | |
|---------------------|---|----------------------|----------------------------|--|
| | | | bežné účtovné obdobie 1 | bezprostredne predchádzajúce účtovné obdobie 2 |
| *** | Výsledok hospodárenia z finančnej činnosti (+/-) (r. 29 - r. 45) | 55 | - 3 0 3 2 0 | - 2 2 7 2 0 |
| **** | Výsledok hospodárenia za účtovné obdobie pred zdanením (+/-) (r. 27 + r. 55) | 56 | 3 3 9 2 8 3 | 2 6 4 5 4 |
| R. | Daň z príjmov (r. 58 + r. 59) | 57 | 8 4 6 2 1 | 1 9 6 7 9 |
| R.1. | Daň z príjmov splatná (591, 595) | 58 | 7 3 7 2 7 | 1 6 1 9 3 |
| 2. | Daň z príjmov odložená (+/-) (592) | 59 | 1 0 8 9 4 | 3 4 8 6 |
| S. | Prevod podielov na výsledku hospodárenia spoločníkom (+/- 596) | 60 | | |
| **** | Výsledok hospodárenia za účtovné obdobie po zdanení (+/-) (r. 56 - r. 57 - r. 60) | 61 | 2 5 4 6 6 2 | 6 7 7 5 |

Čl. I Všeobecné informácie

I.1 Základné informácie o účtovnej jednotke:

Obchodné meno účtovnej jednotky: ATENA - PERSONAL CONSULTING, s.r.o.

Sídlo účtovnej jednotky: Komenského 1207/13, 050 01 Revúca

Právna forma: Spoločnosť s ručením obmedzeným

Účtovné obdobie: Kalendárny rok 2017

Opis hospodárskej činnosti účtovnej jednotky:

Spoločnosť má povolenie na činnosť agentúry dočasného zamestnávania ako aj povolenie na sprostredkovanie zamestnania za úhradu. Okrem uvedených činností je predmetom podnikania spoločnosti aj:

- poskytovanie služieb pre rodinu a domácnosť,
- poskytovanie sociálnych služieb – opatrovanie,
- poskytovanie krátkodobej pomoci pri opatere detí a starších osôb,
- vedenie účtovníctva,
- poskytovanie úverov alebo pôžičiek z peňažných zdrojov získaných výlučne bez verejnej výzvy a bez verejnej ponuky majetkových hodnôt.

Test veľkostnej skupiny účtovnej jednotky

Do veľkostnej skupiny malá účtovná jednotka patrí taká, ktorá za dve po sebe idúce účtovné obdobia spĺňa aspoň dve z troch podmienok – suma netto aktív presiahla 350 000€, ale nepresiahla 4 000 000 €, čistý obrat presiahol 700 000 €, ale nepresiahol 8 000 000 € a priemerný prepočítaný počet zamestnancov počas účtovného obdobia presiahol 10, ale nepresiahol 50.

| Názov položky | Rok 2016 | Rok 2015 |
|--------------------|-------------|-------------|
| Netto aktíva | 1 667 921 € | 1 413 955 € |
| Čistý obrat celkom | 9 156 114 € | 7 293 296 € |
| Počet zamestnancov | 306 | 279 |

Účtovná jednotka spĺňa veľkostné podmienky na zaradenie do veľkostnej skupiny – **malá účtovná jednotka**, preto zostavuje účtovnú závierku podľa metodiky pre túto veľkostnú skupinu (Opatrenie č. MF/23378/2014-74).

I.2 Dátum schválenia účtovnej závierky za bezprostredne predchádzajúce účtovné obdobie:

24.7.2017

I.3 Právny dôvod na zostavenie účtovnej závierky:

Riadna Mimoriadna

I.4 Informácie o skupine účtovných jednotiek, ak je účtovná jednotka jej súčasťou:

Účtovná jednota **nie** je súčasťou konsolidovaného celku a preto nemá pre túto časť náplň.

I.5 Informácie o počte zamestnancov:

| Názov položky | Bežné účtovné obdobie | Bezprostredne predchádzajúce účtovné obdobie |
|--|-----------------------|--|
| Priemerný prepočítaný počet zamestnancov počas účtovného obdobia | 441 | 306 |

Čl. II Informácie o orgánoch spoločnosti

II. Informácie o orgánoch účtovnej jednotky

a) - d)

| Druh príjmu, výhody | Hodnota príjmu, výhody súčasných členov orgánov | | | Hodnota príjmu, výhody bývalých členov orgánov | | |
|---|---|-----------|-------|--|-----------|-------|
| | štatutárneho | dozorného | iného | štatutárneho | dozorného | iného |
| | Časť 1 - BO | | | Časť 1 - BO | | |
| | Časť 2 - PO | | | Časť 2 - PO | | |
| Záruky | | | | | | |
| Iné zabezpečenie | | | | | | |
| Poskytnuté pôžičky k poslednému dňu účtovného obdobia | 152 614 € | | | | | |
| | 184 569 € | | | | | |
| Splatené pôžičky k poslednému dňu účtovného obdobia | 22 860 € | | | | | |
| | 31 955 € | | | | | |
| Odpustené a odpísané pôžičky k poslednému dňu účtovného obdobia | | | | | | |
| Použitie finančné prostriedky | | | | | | |
| Iné plnenia na súkromné účely, ktoré je potrebné vyúčtovať | | | | | | |

Čl. III Informácie o prijatých postupoch

III. 1 Účtovná jednotka bude nepretržite pokračovať vo svojej činnosti:

áno nie

III. 2 Zmeny účtovných zásad a metód:

Účtovná jednotka nezmenila účtovné zásady ani účtovné metódy, v dôsledku čoho k ovplyvneniu hodnoty majetku, záväzkov, vlastného imania nedošlo.

III. 3 Informácie o charaktere a účele transakcií, ktoré sa neuvádzajú v súvahe

Účtovná jednotka pre túto časť nemá náplň.

III. 4 a) Spôsob oceňovania jednotlivých zložiek majetku a záväzkov:

| Druh majetku / záväzkov | Spôsob ocenenia | Náklady spojené s obstaraním |
|--|-------------------|------------------------------|
| DNM obstaraný kúpou | Obstarávacia cena | |
| DNM obstaraný vlastnou činnosťou | | |
| DNM obstaraný iným spôsobom | | |
| DHM obstaraný kúpou | Obstarávacia cena | |
| DHM obstaraný vlastnou činnosťou | | |
| DHM obstaraný iným spôsobom | Reálnou hodnotou | |
| Dlhodobý finančný majetok | | |
| Zásoby obstarané kúpou | Obstarávacia cena | |
| Zásoby vytvorené vlastnou činnosťou | | |
| Zásoby obstarané iným spôsobom | | |
| Zákazková výroba | | |
| Zákazková výstav. nehnuteľ. určenej na predaj | | |
| Pohľadávky | Menovitá hodnota | |
| Krátkodobý finančný majetok | Menovitá hodnota | |
| Časové rozlíšenie na strane aktív súvahy | Menovitá hodnota | |
| Záväzky | Menovitá hodnota | |
| Časové rozlíšenie na strane pasív súvahy | Menovitá hodnota | |
| Deriváty | | |
| Majetok a záväzky zabezpečené derivátmi | | |
| Prenajatý majetok | | |
| Majetok obstar. zmluvou o kúpe prenajatej veci | | |
| Majetok obstaraný v privatizácii | | |
| Splatná daň z príjmov a odložená daň z príjmov | Menovitá hodnota | |

III. 4 b) Odhad zníženia hodnoty majetku a tvorba OP k majetku

| Charakteristika majetku | Odhad zníženia hodnoty majetku | Vytvorená OP |
|-------------------------------|--------------------------------|--------------|
| Pohľadávky z obchodného styku | Rizikovosť pohľadávky | 14 192 € |

III. 4 c) Ocenenie záväzkov a stanovenie odhadu ocenenia rezerv

| Určenie ocenenia záväzkov | Odhad ocenenia rezerv |
|---------------------------|-----------------------|
| Mzdová evidencia, zmluvy | 221 093 € |

III. 4 d) Ocenenie finančných nástrojov alebo majetku, ktorý nie je finančným nástrojom pri oceňovaní reálnou hodnotou

Účtovná jednotka pre túto časť nemá náplň.

III. 4 e) Ocenenie finančných nástrojov pri oceňovaní obstarávacou cenou alebo vlastnými nákladmi

Účtovná jednotka pre túto časť nemá náplň.

III. 4 f) Spôsob stanovenia metódy vlastného imania

Účtovná jednotka nepoužila dobrovoľné ocenenie obchodných podielov metódou vlastného imania.

III. 4 g) Spôsob zostavenia odpisového plánu dlhodobého majetku

Spôsob zostavenia účtovného odpisového plánu pre dlhodobý hmotný majetok a dlhodobý nehmotný majetok, doba odpisovania a použité sadzby a odpisové metódy pri stanovení účtovných odpisov:

| Druh majetku | Doba odpisovania | Sadzba odpisov | Odpisová metóda |
|--|------------------|----------------|-------------------------|
| Softvér – SOFTIP PROFIT | 2 roky | 50 % | podľa účtovných odpisov |
| Softvér – Easy Redmine | 2 roky | 50 % | podľa účtovných odpisov |
| Dochádzkový softvér - APIS | 4 roky | 25 % | podľa účtovných odpisov |
| Server 1 | 4 roky | 25 % | rovnomerná |
| Server 2 | 4 roky | 25 % | rovnomerná |
| Škoda Fabia | 4 roky | 25 % | rovnomerná |
| Škoda Fabia Combi 590AU | 4 roky | 25 % | rovnomerná |
| Škoda Fabia Combi 141BC | 4 roky | 25 % | rovnomerná |
| Mercedes S 350 CDI | 4 roky | 25 % | rovnomerná |
| Ford S-Max Van | 4 roky | 25 % | rovnomerná |
| Projektor EPSON EB-X14 | 4 roky | 25 % | rovnomerná |
| Server - Power Edge R720+Canoni-SENSYS | 4 roky | 25 % | rovnomerná |
| Byt č.16, Limbová 15, B. Bystrica | 40 rokov | 2,5 % | rovnomerná |
| Byt č.29, Školská 9, B. Bystrica | 40 rokov | 2,5 % | rovnomerná |

- Odpisový plán účtovných odpisov **dlhodobého nehmotného majetku** vychádzal z odpisového plánu zostaveného účtovnou jednotkou, ktorý vychádzal z predpokladanej doby použiteľnosti dlhodobého nehmotného majetku alebo iných objektívnych predpokladov.
- Odpisový plán účtovných odpisov **dlhodobého hmotného majetku** podnikateľ zostavil interným predpisom tak, že za základ vzal metódy používané pri vyčísl'ovaní daňových odpisov. Odpisové sadzby pre účtovné a daňové odpisy podnikateľa **sa rovnajú**. Ročný účtovný odpis sa odlišuje od daňového podľa počtu mesiacov od zaradenia do konca roka.

III. 4 h) Dotácie poskytnuté na obstaranie majetku:

Účtovná jednota pre túto časť nemá náplň.

III. 5 Oprava významných a nevýznamných chýb minulých účtovných období vykonaných v bežnom účtovnom období:

| Druh opravy | Suma | Popis chyby a vplyvu opravy |
|-------------|------|-----------------------------|
| | | |

Čl. IV Informácie, ktoré vysvetľujú a dopĺňajú položky výkazu ziskov a strát

IV. 1 Charakteristika Goodwilu:

Účtovná jednota pre túto časť nemá náplň.

IV. 2 Informácie o významných položkách derivátov za bežné účtovné obdobie:

Účtovná jednota pre túto časť nemá náplň.

IV. 3 a) Informácie o záväzkoch

| Názov položky | BO | PO |
|---|------------|----|
| Záväzky so zostatkovou dobou splatnosti nad päť rokov | Nemá náplň | |

IV. 3 b) Hodnota záväzkov zabezpečená záložným právom

| Druh formy zabezpečenia záväzku | Hodnota záväzku zabezpečená | |
|---|-----------------------------|--------------------------|
| | Záložným právom | Inou formou zabezpečenia |
| Kontokorentný úver od Slovenskej sporiteľni, a.s. | 236 512 € | |

Ďalšie dôležité informácie o záväzkoch zabezpečené záložným právom alebo inou formou zabezpečenia:

Poznámky Úč PODV 3 – 01 IČO: 4 6 0 0 4 4 4 1 DIČ: 2 0 2 3 1 8 7 4 7 4

Výška úverového rámca je 500 000 €. Splatnosť kontokorentného úveru je 31.07.2018. Úroková sadzba je premenná. Výška úrokovej sadzby je 1 M EURIBOR + marža 2,73 % p.a. Pohľadávka banky je zabezpečená 1. záložným právom k nehnuteľnostiam, 2. záložným právom k pohľadávke, 3. vinkuláciou poistného plnenia z poistenia dlžníka, 4. vlastnou blankozmenkou dlžníka na rad s doložkou bez protestu.

IV. 4 Informácie o vlastných akciách

Účtovná jednota pre túto časť nemá náplň.

IV. 5 Informácie o výnosoch a nákladoch, ktoré majú výnimočný rozsah alebo výskyt

Tabuľka č. 1

| Výnosy, ktoré majú výnimočný rozsah alebo výskyt | Bežné účtovné obdobie | Bezprostredne predchádzajúce účtovné obdobie |
|--|-----------------------|--|
| Nemá náplň | | |

Tabuľka č. 2

| Náklady, ktoré majú výnimočný rozsah alebo výskyt | Bežné účtovné obdobie | Bezprostredne predchádzajúce účtovné obdobie |
|---|-----------------------|--|
| Ostatné pokuty penále a úroky z omeškania | 8 959 € | 3 260 € |

Ďalšie dôležité informácie o nákladoch, ktoré majú výnimočný rozsah alebo výskyt:

Čl. V Informácie o iných aktívach a iných pasívach

V. 1 a) Informácie o podmienenom majetku

Účtovná jednota pre túto časť nemá náplň.

V. 1 b) Informácie o podmienených záväzkoch

Tabuľka č. 1

| Druh podmieneného záväzku | Bežné účtovné obdobie | |
|---|-----------------------|------------------|
| | Hodnota celkom | Spriaznené osoby |
| Zo súdnych rozhodnutí | | |
| Z poskytnutých záruk | | |
| Zo všeobecne záväzných právnych predpisov | | |
| Zo zmluvy o podriadenom záväzku | | |
| Z ručenia | | |
| Iné podmienené záväzky | | |

Tabuľka č. 2

| Druh podmieneného záväzku | Bezprostredne predchádzajúce účtovné obdobie | |
|---|--|------------------|
| | Hodnota celkom | Spriaznené osoby |
| Zo súdnych rozhodnutí | | |
| Z poskytnutých záruk | | |
| Zo všeobecne záväzných právnych predpisov | | |
| Zo zmluvy o podriadenom záväzku | | |
| Z ručenia | | |
| Iné podmienené záväzky | | |

Ďalšie dôležité informácie o podmienených záväzkoch:**V. 2 Informácie o podmienených záväzkoch**

Účtovná jednota nemá pre túto časť náplň.

V. 3 Informácie o údajoch na podsúvahových účtoch

| Názov položky | BO | PO |
|---------------------------------------|----------|----------|
| Prenajatý majetok | | |
| Majetok v nájme (operatívny prenájom) | | |
| Majetok prijatý do úschovy | | |
| Pohľadávky z derivátov | | |
| Záväzky z opcii derivátov | | |
| Odpísané pohľadávky | 48 225 € | 38 366 € |
| Pohľadávky z leasingu | | |
| Záväzky z leasingu | | |
| Iné položky | | |

Čl. VI Udalostí, ktoré nastali po dni, ku ktorému sa zostavuje účtovná zvierka**VI. a) – j) Udalostí, ktoré nastali po dni, ku ktorému sa zostavuje účtovná zvierka**

Ďalšie dôležité informácie o skutočnostiach, ktoré nastali po dni, ku ktorému sa zostavuje účtovná zvierka do dňa zostavenia účtovnej zvierky:

Spoločnosť uzavrela niekoľko nových obchodných spoluprác na Slovensku aj v zahraničí.

Čl. VII Ostatné informácie

Účtovná jednota pre túto časť nemá náplň.



PRACOVNÁ AGENTÚRA

VÝROČNÁ SPRÁVA
ATENA – PERSONAL CONSULTING s.r.o.

k 31.12.2017

1. Základné údaje spoločnosti

| | |
|-----------------------------|--|
| Obchodné meno: | ATENA - PERSONAL CONSULTING s.r.o. |
| Sídlo: | Komenského 1207/13, 050 01 Revúca |
| IČO: | 46 004 441 |
| Zápis v Obchodnom registri: | Okresný súd Banská Bystrica, Oddiel Sro, vložka č. 19605/S |
| Právna forma: | Spoločnosť s ručením obmedzeným |

Spoločnosť ATENA - PERSONAL CONSULTING s.r.o. je personálno-poradenská spoločnosť. Ako jediná spoločnosť na trhu práce vyvíja vlastný personálny informačný systém. Každoročne zaznamenávame nárast klientov, čím si zabezpečila stabilné postavenie na trhu.

Spoločnosť má povolenie na činnosť agentúry dočasného zamestnávania ako aj povolenie na sprostredkovanie zamestnania za úhradu na Slovensku, povolenie na personálny lízing v Nemecku a v Rakúsku. Okrem uvedených činností je predmetom podnikania spoločnosti aj:

| | |
|---|--|
| výroba a hutnícke spracovanie kovov | prenájom hnuiteľných vecí |
| vykonávanie mimoškolskej vzdelávacej činnosti | reklamné a marketingové služby |
| výroba jednoduchých výrobkov z kovu | počítačové služby |
| opracovanie kovu jednoduchým spôsobom | činnosť podnikateľských, organizačných a ekonomických poradcov |
| spostredkovateľská činnosť v oblasti obchodu | projektovanie a konštruovanie elektrických zariadení |
| vykonávanie vzdelávacích programov v oblasti sociálnych služieb zameraných na vykonávanie vybraných pracovných činností a na ďalšie vzdelávanie | služby súvisiace s počítačovým spracovaním údajov |
| administratívne služby | uskutočňovanie stavieb a ich zmien |
| spostredkovateľská činnosť v oblasti služieb | prenájom nehnuteľností spojený s poskytovaním iných než základných služieb spojených s prenájomom |
| cestná motorová doprava vykonávaná osobnými vozidlami do 9 miest na sedenie | ubytovacie služby bez poskytovania pohostinských činností |
| poskytovanie služieb pre rodinu a domácnosť | poskytovanie sociálnych služieb |
| poskytovanie krátkodobej pomoci pri opatere detí a starších osôb | dopravná zdravotná služba |
| vyučovanie v odbore cudzích jazykov, prekladateľské a tlmočnicke služby – anglický jazyk | vyučovanie v odbore cudzích jazykov, prekladateľské a tlmočnicke služby – nemecký jazyk |
| sťahovacie služby | vedenie účtovníctva |
| čistiace a upratovacie služby | poskytovanie úverov alebo pôžičiek z peňažných zdrojov získaných výlučne bez verejnej výzvy a bez verejnej ponuky majetkových hodnôt |

Spoločnosť je zapísaná v registri poskytovateľov sociálnych služieb Banskobystrického kraja.

Organizačná štruktúra spoločnosti ATENA - PERSONAL CONSULTING s.r.o.



VÝKONNÝ RIADITEĽ

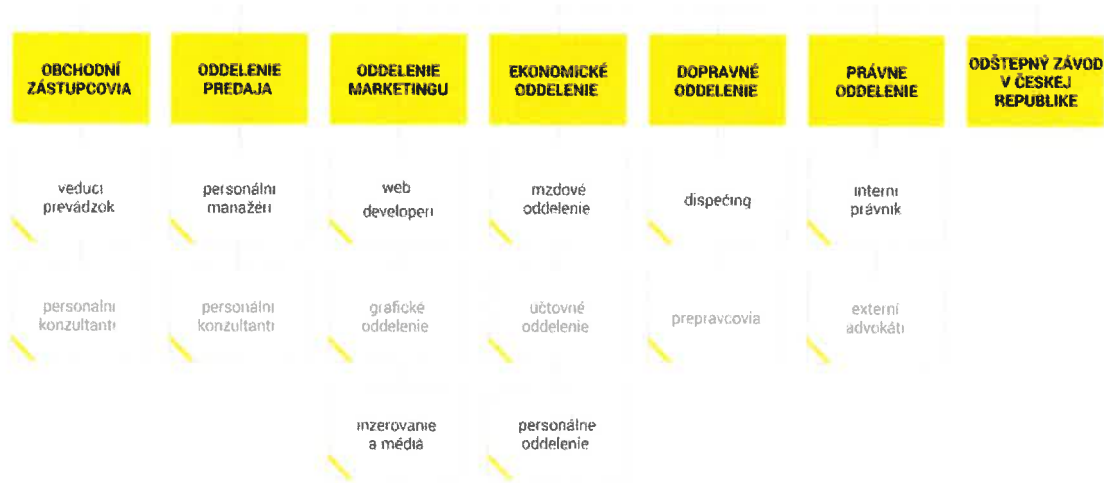

2. Dôležité udalosti

V roku 2017 schválil konateľ Mgr. Marián Klimo:

- účtovnú závierku za rok 2016,
- návrh na rozdelenie zisku dosiahnutého v roku 2016,
- audítorku na vykonanie auditu účtovnej závierky a výročnej správy za rok 2017 – Ing. Mgr. Noru Bugárovú.

V roku 2017 nedošlo k zmene štatutárnych orgánov spoločnosti. Štatutárom spoločnosti ATENA - PERSONAL CONSULTING s.r.o. je jediný konateľ:

Tabuľka č. 1 – Informácie o štatutárnych orgánoch spoločnosti

| Spoločník, akcionár | Výška podielu na základnom imaní | | Podiel na hlasovacích právach v % | Iný podiel na ostatných položkách VI ako na ZI v % |
|---------------------|----------------------------------|------------|-----------------------------------|--|
| | absolútne | v % | | |
| a | b | c | d | e |
| Mgr. Marián Klimo | | 100 | 100 | |
| Spolu | | 100 | 100 | |

V priebehu roka 2017 nenastali zmeny v účtovných zásadách ani účtovných metódach, v dôsledku čoho k ovplyvneniu hodnoty majetku, záväzkov a vlastného imania nedošlo.

Spoločnosť ATENA-PERSONAL CONSULTING s.r.o. k 31.12.2017 má organizačnú zložku v zahraničí, konkrétne v podobe odštepného závodu v Českej republike. Predmetom činnosti odštepného závodu je: Výroba, obchod a služby .

Od obdobia skončenia účtovného obdobia 2017 do dňa podania daňového priznania nastala udalosť, ktorá by mala osobitný význam na činnosť spoločnosti – spoločnosť nadviazala nové obchodné spolupráce s nadnárodnými spoločnosťami.

ATENA-PERSONAL CONSULTING s.r.o. nenadobudla v roku 2017 žiadne vlastné obchodné podiely a nemá náklady na výskum a vývoj.

3. Zhodnotenie činnosti spoločnosti

Spoločnosť ATENA - PERSONAL CONSULTING s.r.o. vykázala v roku 2017 účtovný zisk **254 661,63 €**. Dosiahnutý výsledok hospodárenia po zdanení je vyšší v porovnaní s rokom 2016, nakoľko spoločnosť nadviazala niekoľko zaujímavých spoluprac s vyššou mierou zisku a súčasne sa snažila optimalizovať režijné náklady.

Tabuľka č. 2 – Informácie k o počte zamestnancov

| Názov položky | 2017 | 2016 |
|--|------|------|
| Priemerný prepočítaný počet zamestnancov | 441 | 306 |

Spoločnosť v budúcich obdobiach predpokladá nárast obratu a zároveň aj nárast počtu zamestnancov, tak interných zamestnancov ako aj zamestnancov na personálny leasing.

4. Ročná účtovná závierka a zhodnotenie údajov v nej obsiahnutých

Spoločnosť ATENA - PERSONAL CONSULTING s.r.o. účtuje v sústave podvojného účtovníctva. Účtovná závierka okrem všeobecných náležitostí obsahuje: Súvahu, výkaz ziskov a strát a Poznámky. Výnosy spoločnosti v roku 2017 predstavovali celkom 12 369 143,56 €, náklady boli vo výške 12 114 481,93 €, účtovný zisk vo výške 254 661,63 €, čistý obrat spoločnosti 10 822 516 €.

Spoločnosť v roku 2017 dosiahla tržby za sociálne služby vo výške 7 124 878,82 €.

Spoločnosti ATENA - PERSONAL CONSULTING s.r.o. vyplýva zákonná povinnosť overenia účtovnej závierky audítorom. Správa nezávislého audítora bude zverejnená v zákonnej lehote t.j. najneskôr do 31.12.2017.

5. Stav majetku a záväzkov

Stav aktív a pasív spoločnosti ATENA - PERSONAL CONSULTING s.r.o. k 31.12.2017 predstavuje sumu 2 167 228 €.

Stav jednotlivých zložiek aktív a pasív:

| Aktíva celkom | 2 167 228 |
|---------------------------|------------------|
| <i>Dlhodobý majetok</i> | <i>152 365</i> |
| Dlhodobý nehmotný majetok | 22 543 |
| Dlhodobý hmotný majetok | 129 822 |
| <i>Krátkodobý majetok</i> | <i>2 002 505</i> |
| Zásoby | 254 |
| Dlhodobé pohľadávky | 8 194 |
| Krátkodobé pohľadávky | 1 931 297 |
| Finančné účty | 62 760 |
| <i>Časové rozlíšenie</i> | <i>12 358</i> |

| Pasíva celkom | 2 167 228 |
|---|------------------|
| <i>Vlastné imanie</i> | <i>604 822</i> |
| Základné imanie | 113 700 |
| Zákonný rezervné fondy | 839 |
| Výsledok hospodárenia minulých rokov | 235 621 |
| Výsledok hospodárenia za účtovné obdobie po zdanení | 254 662 |
| <i>Závazky</i> | <i>1 562 406</i> |
| Dlhodobé záväzky | 18 249 |
| Krátkodobé záväzky | 1 086 552 |
| Krátkodobé rezervy | 221 093 |
| Bežné bankové úvery | 236 512 |

6. Finančná situácia

Spoločnosť ATENA - PERSONAL CONSULTING s.r.o. v roku 2017 platila všetky povinné odvody a dane vyplývajúce pre ňu zo zákonov v zákonom stanovenej lehote. Spoločnosť bola druhotne platobne neschopná a mala povolený kontokorentný úver v limite 500 000 € na prevádzkové potreby.

➤ Informácie o pohľadávkach

Spoločnosť k 31.12.2017 evidovala pohľadávky z obchodného styku vo výške 856 053 €. Z toho bolo v lehote splatnosti 707 896€.

➤ **Informácie o záväzkoch**

Spoločnosť k 31.12.2017 evidovala krátkodobé záväzky z obchodného styku vo výške 284 575 €. Z toho bolo v lehote splatnosti 225 640 €.

➤ **Finančné ukazovatele**

| | ROK 2017 | ROK 2016 |
|---|-----------------|-----------------|
| ROA – rentabilita celkového kapitálu | 16,29 | 2,37 |
| ROE – rentabilita vlastného kapitálu (%) | 42,11 | 2,81 |
| Rt – rentabilita tržieb (%) | 2,38 | 0,07 |
| Rentabilita nákladov (%) | 2,13 | 0,07 |
| L1 - Likvidita 1.stupňa (%) | 4,74 | 3,17 |
| L2 - Likvidita 2.stupňa (%) | 150,72 | 131,18 |
| L3 - Likvidita 3.stupňa (%) | 150,73 | 131,20 |
| Podiel pohľ. na obežných aktívach (%) | 96,85 | 97,60 |
| Čistý pracovný kapitál (%) | 33,93 | 24,68 |
| Obrátka celkových aktív (za rok) | 4,93 | 5,49 |
| Doba obratu celkových aktív (dni) | 73 | 65,58 |
| Obrátka pohľadávok (rok) | 5,51 | 5,77 |
| Priemerná doba inkasa (dni) | 65,33 | 62,43 |
| Obrátka záväzkov (rok) | 9,05 | 7,44 |
| Doba obratu záväzkov (dni) | 39,77 | 48,41 |
| Pomer vlastného kapitálu a celkových aktív (%) | 27,91 | 14,48 |
| Pomer cudzieho kapitálu a celkových aktív (%) | 72,09 | 85,52 |

➤ **Informácie o nákladoch**

| Názov položky | Rok 2017 | Rok 2016 |
|---|-------------------|------------------|
| Výrobná spotreba | 4 215 491 | 3 833 099 |
| Osobné náklady | 6 127 509 | 5 184 508 |
| Dane a poplatky | 9 855 | 6 768 |
| Odpisy | 21 756 | 13 045 |
| Zostatková cena pred. majetku a materiálu | 0 | 0 |
| Ostatné náklady na hospod. činnosť | 1 601 021 | 74 552 |
| Nákladové úroky | 13 662 | 13 132 |
| Kurzové straty | 26 702 | 21 340 |
| Ostatné náklady z FČ | 13 864 | 7 513 |
| Náklady celkom | 12 029 860 | 9 153 957 |

➤ **Informácie o výnosoch**

| Názov položky | Rok 2017 | Rok 2016 |
|--|-------------------|------------------|
| Tržby za služby | 10 687 728 | 9 156 114 |
| Tržby z predaja majetku a materiálu | 0 | 0 |
| Ostatné výnosy z hospodárskej činnosti | 1 657 507 | 5 033 |
| Výnosové úroky | 21 467 | 16 571 |
| Kurzové zisky | 2 439 | 2 596 |
| Ostatné výnosy z FČ | 2 | 98 |
| Výnosy celkom | 12 369 143 | 9 180 411 |

7. Budúci vývoj

Manažment spoločnosti pokračuje v rozširovaní podnikania v oblasti personálnych služieb.

Valnému zhromaždeniu bude predložený návrh na schválenie hospodárskych výsledkov nasledovne:

| | |
|---|---------------------|
| Na základe skutočných celkových výnosov a nákladov v roku 2017 spoločnosť dosiahla zisk pred zdanením | 339 283,15 € |
| Splatná daň | 73 727,41 € |
| Odložená daň – odložená daňová pohľadávka | 10 894,11 € |
| Čistý zisk po zdanení | 254 661,63 € |

Návrh na schválenie zisku za rok 2017 - prevod na účet nerozdelený zisk minulých období spoločnosti vo výške **254 661,63 €**



.....
konateľ
ATENA – PERSONAL CONSULTING s.r.o.

V Banskej Bystrici, dňa 29.06.2018

Súčasťou výročnej správy je účtovná závierka za rok 2017.