

SPRÁVA NEZÁVISLÉHO AUDÍTORA

z auditu účtovnej závierky a overenia výročnej správy k 30. 11.2016

Overovaná účtovná jednotka: Alfa print s.r.o., Robotnícka 1 , 036 01 Martin

IČO: 36 403 229

Spoločnosť zabezpečujúca overenie: AT – AUDIT, s.r.o., M. Hattalu 2298/19, 026 01 Dolný Kubín

IČO: 31 623 824

Licencia UDVA: evidenčné číslo 99

Zodpovedný audítor: Ing. Ladislav Adamec, Licencia UDVA č. 630

Overované obdobie od : 1.12.2015 do 30.11.2016

Dátum vyhotovenia správy: 13.12.2017

Počet výtlačkov: 4 ks

Správa je určená: spoločníkom a konateľom spoločnosti

SPRÁVA NEZÁVISLÉHO AUDÍTORA
spoločníkom a konateľom spoločnosti Alfa print s.r.o., Martin

Správa z auditu účtovnej závierky

Názor

Uskutočnili sme audit účtovnej závierky spoločnosti Alfa print s.r.o. , Martin („spoločnosť“), IČO: 36 403 229, ktorá obsahuje súvahu k 30.11.2016, výkaz ziskov a strát za hospodársky rok končiaci sa k uvedenému dátumu, a poznámky, ktoré obsahujú súhrn významných účtovných zásad a účtovných metód.

Podľa nášho názoru, priložená účtovná závierka poskytuje pravdivý a verný obraz finančnej situácie spoločnosti Alfa print s.r.o. k 30. 11. 2016 a výsledku jej hospodárenia za hospodársky rok končiaci sa k uvedenému dátumu podľa zákona č. 431/2002 Z.z. o účtovníctve v znení neskorších predpisov (ďalej len „zákon o účtovníctve“).

Základ pre názor

Audit sme vykonali podľa medzinárodných auditorských štandardov (International Standards on Auditing, ISA). Naša zodpovednosť podľa týchto štandardov je uvedená v odseku Zodpovednosť audítora za audit účtovnej závierky. Od spoločnosti Alfa print s.r.o. sme nezávisli podľa ustanovení zákona č. 423/2015 o štatutárnom audite a o zmene a doplnení zákona č. 431/2002 Z. z. o účtovníctve v znení neskorších predpisov (ďalej len „zákon o štatutárnom audite“) týkajúcich sa etiky, vrátane Etického kódexu audítora, relevantných pre náš audit účtovnej závierky a splnili sme aj ostatné požiadavky týchto ustanovení týkajúcich sa etiky. Sme presvedčení, že auditorské dôkazy, ktoré sme získali, poskytujú dostatočný a vhodný základ pre náš názor.

Zodpovednosť štatutárneho orgánu za účtovnú závierku

Štatutárny orgán je zodpovedný za zostavenie tejto účtovnej závierky tak, aby poskytovala pravdivý a verný obraz podľa zákona o účtovníctve a za tie interné kontroly, ktoré považuje za potrebné na zostavenie účtovnej závierky, ktorá neobsahuje významné nesprávnosti, či už v dôsledku podvodu alebo chyby.

Pri zostavovaní účtovnej závierky je štatutárny orgán zodpovedný za zhodnotenie schopnosti spoločnosti nepretržite pokračovať vo svojej činnosti, za opísanie skutočností týkajúcich sa nepretržitého pokračovania v činnosti, ak je to potrebné, a za použitie predpokladu nepretržitého pokračovania v činnosti v účtovníctve, ibaže by mal v úmysle spoločnosť zlikvidovať alebo ukončiť jej činnosť, alebo by nemal inú realistickú možnosť než tak urobiť.

Zodpovednosť audítora za audit účtovnej závierky

Našou zodpovednosťou je získať primerané uistenie, či účtovná závierka ako celok neobsahuje významné nesprávnosti, či už v dôsledku podvodu alebo chyby, a vydať správu audítora, vrátane názoru. Primerané uistenie je uistenie vysokého stupňa, ale nie je zárukou toho, že audit vykonaný podľa medzinárodných auditorských štandardov vždy odhalí významné nesprávnosti, ak také existujú. Nesprávnosti môžu vzniknúť v dôsledku podvodu alebo chyby a za významné sa považujú vtedy, ak by sa dalo odôvodnene očakávať, že jednotlivito alebo v súhrne by mohli ovplyvniť ekonomické rozhodnutia používateľov, uskutočnené na základe tejto účtovnej závierky.

V rámci auditu uskutočneného podľa medzinárodných auditorských štandardov, počas celého auditu uplatňujeme odborný úsudok a zachováваме profesionálny skepticizmus. Okrem toho:

- Identifikujeme a posudzujeme riziká významnej nesprávnosti účtovnej závierky, či už v dôsledku podvodu alebo chyby, navrhujeme a uskutočňujeme auditorské postupy reagujúce na tieto riziká a získavame auditorské dôkazy, ktoré sú dostatočné a vhodné na poskytnutie základu pre náš názor. Riziko neodhalenia významnej nesprávnosti v dôsledku podvodu je vyššie ako toto riziko v dôsledku chyby, pretože podvod môže zahŕňať tajnú dohodu, falšovanie, úmyselné vynechanie, nepravdivé vyhlásenie alebo obídenie internej kontroly.
- Oboznamujeme sa s internými kontrolami relevantnými pre audit, aby sme mohli navrhnúť auditorské postupy vhodné za daných okolností, ale nie za účelom vyjadrenia názoru na efektivnosť interných kontrol spoločnosti.
- Hodnotíme vhodnosť použitých účtovných zásad a účtovných metód a primeranosť účtovných odhadov a uvedenie s nimi súvisiacich informácií, uskutočnené štatutárnym orgánom.
- Robíme záver o tom, či štatutárny orgán vhodne v účtovníctve používa predpoklad nepretržitého pokračovania v činnosti a na základe získaných auditorských dôkazov záver o tom, či existuje významná neistota v súvislosti s udalosťami alebo okolnosťami, ktoré by mohli významne spochybniť schopnosť Spoločnosti nepretržite pokračovať v činnosti. Ak dospějeme k záveru, že významná neistota existuje, sme povinní upozorniť v našej správe audítora na súvisiace informácie uvedené v účtovnej závierke alebo, ak sú tieto informácie nedostatočné, modifikovať náš názor. Naše závery vychádzajú z auditorských dôkazov

získaných do dátumu vydania našej správy audítora. Budúce udalosti alebo okolnosti však môžu spôsobiť, že spoločnosť prestane pokračovať v nepretržitej činnosti.

- Hodnotíme celkovú prezentáciu, štruktúru a obsah účtovnej závierky vrátane informácií v nej uvedených, ako aj to, či účtovná závierka zachytáva uskutočnené transakcie a udalosti spôsobom, ktorý vedie k ich vernému zobrazeniu.

Správa k ďalším požiadavkám zákonov a iných právnych predpisov

Správa k informáciám, ktoré sa uvádzajú vo výročnej správe

Štatutárny orgán je zodpovedný za informácie uvedené vo výročnej správe, zostavenej podľa požiadaviek zákona o účtovníctve. Naš vyššie uvedený názor na účtovnú závierku sa nevzťahuje na iné informácie vo výročnej správe.

V súvislosti s auditom účtovnej závierky je našou zodpovednosťou oboznámenie sa s informáciami uvedenými vo výročnej správe a posúdenie či tieto informácie nie sú vo významnom nesúlade s auditovanou účtovnou závierkou alebo našimi poznatkami, ktoré sme získali počas auditu účtovnej závierky, alebo sa inak zdajú byť významne nesprávne.

Posúdili sme, či výročná správa spoločnosti obsahuje informácie, ktorých uvedenie vyžaduje zákon o účtovníctve.

Na základe prác vykonaných počas auditu účtovnej závierky, podľa nášho názoru:

- informácie uvedené vo výročnej správe zostavenej za obdobie hospodárskeho roka od 1.12.2015 do 30.11.2016 sú v súlade s účtovnou závierkou za dané obdobie hospodárskeho roka,
- výročná správa obsahuje informácie podľa zákona o účtovníctve.

Okrem toho, na základe našich poznatkov o účtovnej jednotke a situácii v nej, ktoré sme získali počas auditu účtovnej závierky, sme povinní uviesť, či sme zistili významné nesprávnosti vo výročnej správe, ktorú sme obdržali pred dátumom vydania tejto správy audítora. V tejto súvislosti neexistujú zistenia, ktoré by sme mali uviesť.

V Dolnom Kubíne, dňa 13.12.2017



AT – AUDIT, s.r.o.

M. Hattalu 2298/19, 02601 Dolný Kubín
Obchodný register, vložka č. 2473/L
Licencia UDVA č. 99

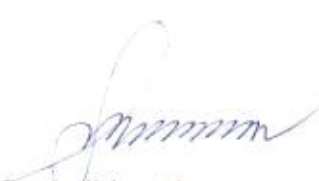
Ing. Ladislav Adamec
zodpovedný audítor
Licencia UDVA č. 630

ÚČTOVNÁ ZÁVIERKA

podnikateľov v podvojnom účtovníctve



zostavená k 30.11.2016

Číselné údaje sa zarovnávajú vpravo, ostatné údaje sa píše zľava. Nevyplnené riadky sa ponechávajú prázdne.

Údaje sa vyplňajú paličkovým písmom (podľa tohto vzoru), písacím strojom alebo tlačiarňou, a to čiernou alebo tmavomodrou farbou.

Á Ā B Ć D Ę F G H Í J K L M N O P Q R Š T Ů V X Ý Ž 0 1 2 3 4 5 6 7 8 9

| Daňové identifikačné číslo | Účtovná závierka | Účtovná jednotka | Mesiac | Rok |
|----------------------------|------------------|------------------|--------|--------------------------------------|
| 2020122698 | X riadna | X malá | od 12 | 2015 |
| IČO | | | do 11 | 2016 |
| 36403229 | mimoriadna | veľká | | |
| SK NACE | priebežná | (vyznačí sa x) | od 12 | 2014 |
| 18.12.0 | | | do 11 | 2015 |
| | | | | Bezprostredne predchádzajúce obdobie |

Priložené súčasti účtovnej závierky

Súvaha (Úč POD 1-01)
(v celých eurách)

Výkaz ziskov a strát (Úč POD 2-01)
(v celých eurách)

Poznámky (Úč POD 3-01)
(v celých eurách alebo eurocentoch)

Obchodné meno (názov) účtovnej jednotky

Alfa print, s.r.o.

Sídlo účtovnej jednotky

Ulica

ROBOTNÍČKA

Číslo

1

PSČ

Obec

03601 MARTIN

Označenie obchodného registra a číslo zápisu obchodnej spoločnosti

Telefónne číslo

434001620

Faxové číslo

E-mailová adresa

EKONOM@ALFAPRINT.SK

Zostavená dňa:

26.05.2017

Schválená dňa:

29.05.2017

Podpisový záznam štatutárneho orgánu účtovnej jednotky alebo člena štatutárneho orgánu účtovnej jednotky alebo podpisový záznam fyzickej osoby, ktorá je účtovnou jednotkou:

Záznamy daňového úradu

Miesto pre evidenčné číslo

Odtlačok prezentačnej pečiatky daňového úradu



| Ozna- čenie a | STRANA AKTÍV b | Číslo riadku c | Bežné účtovné obdobie | | Bezprostredne predchádzajúce účtovné obdobie | |
|---------------------|---|----------------------|-----------------------|-------------------|---|---------|
| | | | 1 | Brutto - časť 1 | Netto 2 | Netto 3 |
| | | | | Korekcia - časť 2 | | |
| | SPOLU MAJETOK r. 02 + r. 33 + r. 74 | 01 | 3 7 7 7 8 0 4 | 2 7 0 0 3 8 4 | | |
| | | | 1 0 7 7 4 2 0 | | 2 6 2 7 2 7 4 | |
| A. | Neobežný majetok r. 03 + r. 11 + r. 21 | 02 | 1 7 2 7 7 3 9 | 6 7 6 9 7 4 | | |
| | | | 1 0 5 0 7 6 5 | | 6 3 2 4 7 0 | |
| A.I. | Dlhodobý nehmotný majetok súčet (r. 04 až r. 10) | 03 | 3 9 4 5 8 | 1 5 6 9 1 | | |
| | | | 2 3 7 6 7 | | 3 4 5 2 0 | |
| A.I.1. | Aktivované náklady na vývoj (012) - /072, 091A/ | 04 | | | | |
| | | | | | | |
| 2. | Softvér (013) - /073, 091A/ | 05 | 3 9 4 5 8 | 1 5 6 9 1 | | |
| | | | 2 3 7 6 7 | | 3 4 5 2 0 | |
| 3. | Oceniteľné práva (014) - /074, 091A/ | 06 | | | | |
| | | | | | | |
| 4. | Goodwill (015) - /075, 091A/ | 07 | | | | |
| | | | | | | |
| 5. | Ostatný dlhodobý nehmotný majetok (019, 01X) - /079, 07X, 091A/ | 08 | | | | |
| | | | | | | |
| 6. | Obstarávaný dlhodobý nehmotný majetok (041) - /093/ | 09 | | | | |
| | | | | | | |
| 7. | Poskytnuté preddavky na dlhodobý nehmotný majetok (051) - /095A/ | 10 | | | | |
| | | | | | | |
| A.II. | Dlhodobý hmotný majetok súčet (r. 12 až r. 20) | 11 | 1 6 8 8 2 8 1 | 6 6 1 2 8 3 | | |
| | | | 1 0 2 6 9 9 8 | | 5 9 7 9 5 0 | |
| A.II.1. | Pozemky (031) - /092A/ | 12 | | | | |
| | | | | | | |
| 2. | Stavby (021) - /081, 092A/ | 13 | 1 2 5 5 3 | 1 2 | | |
| | | | 1 2 5 4 1 | | 1 0 0 1 | |
| 3. | Samostatné hnutelné veci a súbory hnutelných vecí (022) - /082, 092A/ | 14 | 1 4 1 2 9 0 9 | 3 9 8 4 5 2 | | |
| | | | 1 0 1 4 4 5 7 | | 5 7 3 3 1 0 | |



| Ozna- čenie a | STRANA AKTÍV b | Číslo riadku c | Bežné účtovné obdobie | | Bezprostredne predchádzajúce účtovné obdobie |
|---------------------|--|----------------------|-----------------------|-------------|---|
| | | | 1 | 2 | |
| | | | Brutto - časť 1 | Netto | Netto |
| | | | Korekcia - časť 2 | | |
| 4. | Pestovateľské celky trvalých porastov (025) - /085, 092A/ | 15 | | | |
| 5. | Základné stádo a ťažné zvieratá (026) - /086, 092A/ | 16 | | | |
| 6. | Ostatný dlhodobý hmotný majetok (029, 02X, 032) - /089, 08X, 092A/ | 17 | 2 1 0 | 2 1 0 | 2 1 0 |
| 7. | Obstarávaný dlhodobý hmotný majetok (042) - /094/ | 18 | 2 5 2 4 2 8 | 2 5 2 4 2 8 | 1 3 2 4 8 |
| 8. | Poskytnuté preddávky na dlhodobý hmotný majetok (052) - /095A/ | 19 | 1 0 1 8 1 | 1 0 1 8 1 | 1 0 1 8 1 |
| 9. | Opravná položka k nadobudnutému majetku (+/- 097) +/- 098 | 20 | | | |
| A.III. | Dlhodobý finančný majetok súčet (r. 22 až r. 32) | 21 | | | |
| A.III.1. | Podielové cenné papiere a podiely v prepojených účtovných jednotkách (061A, 062A, 063A) - /096A/ | 22 | | | |
| 2. | Podielové cenné papiere a podiely s podielovou účasťou okrem v prepojených účtovných jednotkách (062A) - /096A/ | 23 | | | |
| 3. | Ostatné realizovateľné cenné papiere a podiely (063A) - /096A/ | 24 | | | |
| 4. | Pôžičky prepojeným účtovným jednotkám (066A) - /096A/ | 25 | | | |
| 5. | Pôžičky v rámci podielovej účasti okrem prepojeným účtovným jednotkám (066A) - /096A/ | 26 | | | |
| 6. | Ostatné pôžičky (067A) - /096A/ | 27 | | | |
| 7. | Dlhové cenné papiere a ostatný dlhodobý finančný majetok (065A, 069A,06XA) - /096A/ | 28 | | | |



| Ozna- čenie a | STRANA AKTÍV b | Číslo riadku c | Bežné účtovné obdobie | | Bezprostredne predchádzajúce účtovné obdobie | |
|---------------------|---|----------------------|-----------------------|---------------|---|---|
| | | | 1 | 2 | | 3 |
| | | | | | | |
| | | | Korekcia - časť 2 | | | |
| 8. | Pôžičky a ostatný dlhodobý finančný majetok so zostatkovou dobou splatnosti najviac jeden rok (066A, 067A, 069A, 06XA) - /096A/ | 29 | | | | |
| 9. | Účty v bankách s dobou viazanosti dlhšou ako jeden rok (22XA) | 30 | | | | |
| 10. | Obstarávaný dlhodobý finančný majetok (043) - /096A/ | 31 | | | | |
| 11. | Poskytnuté preddavky na dlhodobý finančný majetok (053) - /095A/ | 32 | | | | |
| B. | Obežný majetok r. 34 + r. 41 + r. 53 + r. 66 + r. 71 | 33 | 2 0 4 9 0 0 2 | 2 0 2 2 3 4 7 | | |
| | | | 2 6 6 5 5 | | 1 9 9 4 0 1 5 | |
| B.I. | Zásoby súčet (r. 35 až r. 40) | 34 | 3 4 3 4 4 9 | 3 4 3 4 4 9 | | |
| | | | | | 2 8 2 2 5 5 | |
| B.I.1. | Materiál (112, 119, 11X) - /191, 19X/ | 35 | 3 3 1 3 7 4 | 3 3 1 3 7 4 | | |
| | | | | | 2 7 7 4 2 4 | |
| 2. | Nedokončená výroba a polotovary vlastnej výroby (121, 122, 12X) - /192, 193, 19X/ | 36 | 6 3 8 3 | 6 3 8 3 | | |
| | | | | | 3 4 2 1 | |
| 3. | Výrobky (123) - /194/ | 37 | 5 6 7 2 | 5 6 7 2 | | |
| | | | | | 1 3 9 0 | |
| 4. | Zvieratá (124) - /195/ | 38 | | | | |
| 5. | Tovar (132, 133, 13X, 139) - /196, 19X/ | 39 | 2 0 | 2 0 | | |
| | | | | | 2 0 | |
| 6. | Poskytnuté preddavky na zásoby (314A) - /391A/ | 40 | | | | |
| B.II. | Dlhodobé pohľadávky súčet (r. 42 + r. 46 až r. 52) | 41 | | | | |
| B.II.1. | Pohľadávky z obchodného styku súčet (r. 43 až r. 45) | 42 | | | | |



| Označenie a | STRANA AKTÍV b | Číslo riadku c | Bežné účtovné obdobie | | Bezprostredne predchádzajúce účtovné obdobie |
|-----------------|---|----------------|-----------------------|----------------------|--|
| | | | 1 | 2 | |
| | | | Brutto - časť 1 | Netto | Netto |
| | | | Korekcia - časť 2 | | |
| 1.a. | Pohľadávky z obchodného styku voči prepojeným účtovným jednotkám (311A, 312A, 313A, 314A, 315A, 31XA) - /391A/ | 43 | | | |
| 1.b. | Pohľadávky z obchodného styku v rámci podielovej účasti okrem pohľadávok voči prepojeným účtovným jednotkám (311A, 312A, 313A, 314A, 315A, 31XA) - /391A/ | 44 | | | |
| 1.c. | Ostatné pohľadávky z obchodného styku (311A, 312A, 313A, 314A, 315A, 31XA) - /391A/ | 45 | | | |
| 2. | Čistá hodnota zákazky (316A) | 46 | | | |
| 3. | Ostatné pohľadávky voči prepojeným účtovným jednotkám (351A) - /391A/ | 47 | | | |
| 4. | Ostatné pohľadávky v rámci podielovej účasti okrem pohľadávok voči prepojeným účtovným jednotkám (351A) - /391A/ | 48 | | | |
| 5. | Pohľadávky voči spoločníkom, členom a združeniu (354A, 355A, 358A, 35XA) - /391A/ | 49 | | | |
| 6. | Pohľadávky z derivátových operácií (373A, 376A) | 50 | | | |
| 7. | Iné pohľadávky (335A, 336A, 33XA, 371A, 374A, 375A, 378A) - /391A/ | 51 | | | |
| 8. | Odložená daňová pohľadávka (481A) | 52 | | | |
| B.III. | Krátkodobé pohľadávky súčet (r. 54 + r. 58 až r. 65) | 53 | 1 4 0 1 3 8 8 | 1 3 7 4 7 3 3 | |
| | | | 2 6 6 5 5 | | 1 5 4 9 4 0 5 |
| B.III.1. | Pohľadávky z obchodného styku súčet (r. 55 až r. 57) | 54 | 1 3 2 0 7 5 7 | 1 2 9 4 1 0 2 | |
| | | | 2 6 6 5 5 | | 1 4 1 4 0 8 9 |
| 1.a. | Pohľadávky z obchodného styku voči prepojeným účtovným jednotkám (311A, 312A, 313A, 314A, 315A, 31XA) - /391A/ | 55 | 3 8 3 3 3 3 | 3 8 3 3 3 3 | |
| | | | | | 3 8 3 3 3 3 |
| 1.b. | Pohľadávky z obchodného styku v rámci podielovej účasti okrem pohľadávok voči prepojeným účtovným jednotkám (311A, 312A, 313A, 314A, 315A, 31XA) - /391A/ | 56 | | | |



| Označenie a | STRANA AKTÍV b | Číslo riadku c | Bežné účtovné obdobie | | Bezprostredne predchádzajúce účtovné obdobie |
|----------------|--|----------------------|-----------------------|-------------|---|
| | | | 1 | 2 | |
| | | | Brutto - časť 1 | Netto | 3 |
| | | | Korekcia - časť 2 | | Netto |
| 1.c. | Ostatné pohľadávky z obchodného styku (311A, 312A, 313A, 314A, 315A, 31XA) - /391A/ | 57 | 9 3 7 4 2 4 | 9 1 0 7 6 9 | |
| | | | 2 6 6 5 5 | | 1 0 3 0 7 5 6 |
| 2. | Čistá hodnota zákazky (316A) | 58 | | | |
| 3. | Ostatné pohľadávky voči prepojeným účtovným jednotkám (351A) - /391A/ | 59 | | | |
| 4. | Ostatné pohľadávky v rámci podielovej účasti okrem pohľadávok voči prepojeným účtovným jednotkám (351A) - /391A/ | 60 | | | |
| 5. | Pohľadávky voči spoločníkom, členom a združeniu (354A, 355A, 358A, 35XA, 398A) - /391A/ | 61 | | | |
| 6. | Sociálne poistenie (336A) - /391A/ | 62 | 6 8 7 3 | 6 8 7 3 | |
| 7. | Daňové pohľadávky a dotácie (341, 342, 343, 345, 346, 347) - /391A/ | 63 | 1 7 9 9 8 | 1 7 9 9 8 | |
| | | | | | 1 1 9 6 5 1 |
| 8. | Pohľadávky z derivátových operácií (373A, 376A) | 64 | | | |
| 9. | Iné pohľadávky (335A, 33XA, 371A, 374A, 375A, 378A) - /391A/ | 65 | 5 5 7 6 0 | 5 5 7 6 0 | |
| | | | | | 1 5 6 6 5 |
| B.IV. | Krátkodobý finančný majetok súčet (r. 67 až r. 70) | 66 | | | |
| B.IV.1. | Krátkodobý finančný majetok v prepojených účtovných jednotkách (251A, 253A, 256A, 257A, 25XA) - /291A, 29XA/ | 67 | | | |
| 2. | Krátkodobý finančný majetok bez krátkodobého finančného majetku v prepojených účtovných jednotkách (251A, 253A, 256A, 257A, 25XA) - /291A, 29XA/ | 68 | | | |
| 3. | Vlastné akcie a vlastné obchodné podiely (252) | 69 | | | |
| 4. | Obstarávaný krátkodobý finančný majetok (259, 314A) - /291A/ | 70 | | | |



| Označenie a | STRANA AKTÍV b | Číslo riadku c | Bežné účtovné obdobie | | Bezprostredne predchádzajúce účtovné obdobie |
|----------------|---|----------------------|-----------------------|-------------|---|
| | | | 1 | 2 | |
| | | | Brutto - časť 1 | | Netto |
| | | | Korekcia - časť 2 | | |
| B.V. | Finančné účty r. 72 + r. 73 | 71 | 3 0 4 1 6 5 | 3 0 4 1 6 5 | 1 6 2 3 5 5 |
| B.V.1. | Peniaze (211, 213, 21X) | 72 | 3 5 2 8 | 3 5 2 8 | 4 7 3 5 |
| 2. | Účty v bankách (221A, 22X, +/- 261) | 73 | 3 0 0 6 3 7 | 3 0 0 6 3 7 | 1 5 7 6 2 0 |
| C. | Časové rozlíšenie súčet (r. 75 až r. 78) | 74 | 1 0 6 3 | 1 0 6 3 | 7 8 9 |
| C.1. | Náklady budúcich období dlhodobé (381A, 382A) | 75 | 1 0 6 3 | 1 0 6 3 | 7 8 9 |
| 2. | Náklady budúcich období krátkodobé (381A, 382A) | 76 | | | |
| 3. | Prijmy budúcich období dlhodobé (385A) | 77 | | | |
| 4. | Prijmy budúcich období krátkodobé (385A) | 78 | | | |

| Označenie a | STRANA PASÍV b | Číslo riadku c | Bežné účtovné obdobie 4 | Bezprostredne predchádzajúce účtovné obdobie 5 |
|----------------|--|----------------------|----------------------------|--|
| | SPOLU VLASTNÉ IMANIE A ZÁVÄZKY r. 80 + r. 101 + r. 141 | 79 | 2 7 0 0 3 8 4 | 2 6 2 7 2 7 4 |
| A. | Vlastné imanie r. 81 + r. 85 + r. 86 + r. 87 + r. 90 + r. 93 + r. 97 + r. 100 | 80 | 1 7 2 9 2 5 4 | 1 4 3 0 7 2 1 |
| A.I. | Základné imanie súčet (r. 82 až r. 84) | 81 | 6 6 4 0 | 6 6 3 9 |
| A.I.1. | Základné imanie (411 alebo +/- 491) | 82 | 6 6 4 0 | 6 6 3 9 |
| 2. | Zmena základného imania +/- 419 | 83 | | |
| 3. | Pohľadávky za upísané vlastné imanie (/-/353) | 84 | | |
| A.II. | Emisné ážio (412) | 85 | | |
| A.III. | Ostatné kapitálové fondy (413) | 86 | | |
| A.IV. | Zákonné rezervné fondy r. 88 + r. 89 | 87 | 6 6 4 | 6 6 4 |
| A.IV.1. | Zákonný rezervný fond a nedeliteľný fond (417A, 418, 421A, 422) | 88 | 6 6 4 | 6 6 4 |
| 2. | Rezervný fond na vlastné akcie a vlastné podieľy (417A, 421A) | 89 | | |

| Ozna- čenie | STRANA PASÍV | Číslo riadku | Bežné účtovné obdobie | Bezprostredne predchádzajúce účtovné obdobie |
|----------------|---|-----------------|-----------------------|---|
| a | b | c | 4 | 5 |
| A.V. | Ostatné fondy zo zisku r. 91 + r. 92 | 90 | | |
| A.V.1. | Štatárne fondy (423, 42X) | 91 | | |
| 2. | Ostatné fondy (427, 42X) | 92 | | |
| A.VI. | Oceňovacie rozdiely z precenenia | 93 | | |
| A.VI.1. | sučet (r. 94 až r. 96) | 93 | | |
| A.VI.1. | Oceňovacie rozdiely z precenenia majetku a záväzkov (+/- 414) | 94 | | |
| 2. | Oceňovacie rozdiely z kapitálových úcastí (+/- 415) | 95 | | |
| 3. | Oceňovacie rozdiely z precenenia pri zličení, splynutí a rozdelení (+/- 416) | 96 | | |
| A.VII. | Výsledok hospodárenia minulých rokov | 97 | 1 4 2 3 4 1 8 | 1 1 1 8 0 3 1 |
| A.VII.1. | Nerozdelený zisk minulých rokov (428) | 98 | 1 4 2 3 4 1 8 | 1 1 1 8 0 3 1 |
| 2. | Neuhradená strata minulých rokov (-/429) | 99 | | |
| A.VIII. | Výsledok hospodárenia za účtovné obdo- bie po zdanení +/- r. 01 - (r. 81 + r. 85 + r. 86 + r. 87 + r. 90 + r. 93 + r. 97 + r. 101 + r. 141) | 100 | 2 9 8 5 3 2 | 3 0 5 3 8 7 |
| B. | Záväzky r. 102 + r. 118 + r. 121 + r. 122 + r. 136 + r. 139 + r. 140 | 101 | 7 8 1 4 2 1 | 9 3 7 5 3 7 |
| B.1. | Dlhodobé záväzky | 102 | 9 0 1 7 | 6 8 4 4 |
| B.1.1. | Dlhodobé záväzky z obchodného styku sučet (r. 104 až r. 106) | 103 | | |
| 1.a. | Záväzky z obchodného styku voči prepojeným účtovným jednotkám (321A, 475A, 476A) | 104 | | |
| 1.b. | Záväzky z obchodného styku v rámci podieľa- vej úcasti okrem záväzkov voči prepojeným účtovným jednotkám (321A, 475A, 476A) | 105 | | |
| 1.c. | Ostatné záväzky z obchodného styku (321A, 475A, 476A) | 106 | | |
| 2. | Čistá hodnota zákazky (316A) | 107 | | |
| 3. | Ostatné záväzky voči prepojeným účtovným jednotkám (471A, 47XA) | 108 | | |
| 4. | Ostatné záväzky v rámci podieľovej úcasti okrem záväzkov voči prepojeným účtovným jednotkám (471A, 47XA) | 109 | | |
| 5. | Ostatné dlhodobé záväzky (479A, 47XA) | 110 | | |
| 6. | Dlhodobé prijaté preddavky (475A) | 111 | | |
| 7. | Dlhodobé zmenky na úhradu (478A) | 112 | | |
| 8. | Vydané dlhopisy (473A/-/255A) | 113 | | |
| 9. | Záväzky zo sociálneho fondu (472) | 114 | 7 3 8 0 | 5 2 0 7 |
| 10. | Iné dlhodobé záväzky (336A, 372A, 474A, 47XA) | 115 | | |
| 11. | Dlhodobé záväzky z derivátových operácií (373A, 377A) | 116 | | |
| 12. | Odlizený daňový záväzok (481A) | 117 | 1 6 3 7 | 1 6 3 7 |





| Označenie a | STRANA PASÍV b | Číslo riadku c | Bežné účtovné obdobie 4 | Bezprostredne predchádzajúce účtovné obdobie 5 |
|-------------|---|----------------|-------------------------|--|
| B.II. | Dlhodobé rezervy r. 119 + r. 120 | 118 | | |
| B.II.1. | Zákonné rezervy (451A) | 119 | | |
| 2. | Ostatné rezervy (459A, 45XA) | 120 | | |
| B.III. | Dlhodobé bankové úvery (461A, 46XA) | 121 | | |
| B.IV. | Krátkodobé záväzky súčet (r. 123 + r. 127 až r. 135) | 122 | 7 6 2 0 4 8 | 9 1 6 2 2 8 |
| B.IV.1. | Záväzky z obchodného styku súčet (r. 124 až r. 126) | 123 | 5 1 7 7 6 8 | 6 8 3 5 5 3 |
| 1.a. | Záväzky z obchodného styku voči prepojeným účtovným jednotkám (321A, 322A, 324A, 325A, 326A, 32XA, 475A, 476A, 478A, 47XA) | 124 | | 1 2 8 5 6 8 |
| 1.b. | Záväzky z obchodného styku v rámci podielovej účasti okrem záväzkov voči prepojeným účtovným jednotkám (321A, 322A, 324A, 325A, 326A, 32XA, 475A, 476A, 478A, 47XA) | 125 | | |
| 1.c. | Ostatné záväzky z obchodného styku (321A, 322A, 324A, 325A, 326A, 32XA, 475A, 476A, 478A, 47XA) | 126 | 5 1 7 7 6 8 | 5 5 4 9 8 5 |
| 2. | Čistá hodnota zákazky (316A) | 127 | | |
| 3. | Ostatné záväzky voči prepojeným účtovným jednotkám (361A, 36XA, 471A, 47XA) | 128 | | |
| 4. | Ostatné záväzky v rámci podielovej účasti okrem záväzkov voči prepojeným účtovným jednotkám (361A, 36XA, 471A, 47XA) | 129 | | |
| 5. | Záväzky voči spoločníkom a združeniu (364, 365, 366, 367, 368, 398A, 478A, 479A) | 130 | 1 5 7 9 6 1 | 1 6 6 6 1 8 |
| 6. | Záväzky voči zamestnancom (331, 333, 33X, 479A) | 131 | 4 6 4 7 3 | 3 4 6 7 8 |
| 7. | Záväzky zo sociálneho poistenia (336A) | 132 | 2 8 2 8 4 | 2 1 5 6 8 |
| 8. | Daňové záväzky a dotácie (341, 342, 343, 345, 346, 347, 34X) | 133 | 6 1 2 5 | 4 2 3 9 |
| 9. | Záväzky z derivátových operácií (373A, 377A) | 134 | | |
| 10. | Iné záväzky (372A, 379A, 474A, 475A, 479A, 47XA) | 135 | 5 4 3 7 | 5 5 7 2 |
| B.V. | Krátkodobé rezervy r. 137 + r. 138 | 136 | 1 0 3 5 6 | 1 4 4 6 5 |
| B.V.1. | Zákonné rezervy (323A, 451A) | 137 | 9 5 9 7 | 1 2 9 4 7 |
| 2. | Ostatné rezervy (323A, 32X, 459A, 45XA) | 138 | 7 5 9 | 1 5 1 8 |
| B.VI. | Bežné bankové úvery (221A, 231, 232, 23X, 461A, 46XA) | 139 | | |
| B.VII. | Krátkodobé finančné výpomoci (241, 249, 24X, 473A, /-255A) | 140 | | |
| C. | Časové rozlíšenie súčet (r. 142 až r. 145) | 141 | 1 8 9 7 0 9 | 2 5 9 0 1 6 |
| C.1. | Výdavky budúcich období dlhodobé (383A) | 142 | | |
| 2. | Výdavky budúcich období krátkodobé (383A) | 143 | 4 0 9 5 | |
| 3. | Výnosy budúcich období dlhodobé (384A) | 144 | 1 8 5 6 1 4 | 2 5 9 0 1 6 |
| 4. | Výnosy budúcich období krátkodobé (384A) | 145 | | |



| Ozna- čenie a | Text b | Číslo riadku c | Skutočnosť | |
|---------------------|--|----------------------|----------------------------|--|
| | | | bežné účtovné obdobie 1 | bezprostredne predchádzajúce účtovné obdobie 2 |
| * | Čistý obrat (časť účt. tr. 6 podľa zákona) | 01 | 4 4 9 5 8 9 7 | 4 3 8 7 2 4 4 |
| ** | Výnosy z hospodárskej činnosti spolu súčet (r. 03 až r. 09) | 02 | 4 6 5 9 1 5 5 | 4 5 2 1 3 2 1 |
| I. | Tržby z predaja tovaru (604, 607) | 03 | | |
| II. | Tržby z predaja vlastných výrobkov (601) | 04 | 4 1 8 9 0 7 1 | 4 0 5 5 6 1 6 |
| III. | Tržby z predaja služieb (602, 606) | 05 | 3 0 6 8 2 6 | 3 3 1 6 2 8 |
| IV. | Zmeny stavu vnútroorganizačných zásob (+/-) (účtová skupina 61) | 06 | 7 2 4 4 | - 4 5 2 6 |
| V. | Aktivácia (účtová skupina 62) | 07 | | |
| VI. | Tržby z predaja dlhodobého nehmotného majetku, dlhodobého hmotného majetku a materiálu (641, 642) | 08 | 2 8 4 1 1 | 1 1 4 9 1 |
| VII. | Ostatné výnosy z hospodárskej činnosti (644, 645, 646, 648, 655, 657) | 09 | 1 2 7 6 0 3 | 1 2 7 1 1 2 |
| ** | Náklady na hospodársku činnosť spolu r. 11 + r. 12 + r. 13 + r. 14 + r. 15 + r. 20 + r. 21 + r. 24 + r. 25 + r. 26 | 10 | 4 2 6 6 7 2 8 | 4 1 1 9 9 4 9 |
| A. | Náklady vynaložené na obstaranie predaného tovaru (504, 507) | 11 | | |
| B. | Spotreba materiálu, energie a ostatných neskladovateľných dodávok (501, 502, 503) | 12 | 1 8 2 5 3 4 4 | 1 8 1 1 8 5 9 |
| C. | Opravné položky k zásobám (+/-) (505) | 13 | | |
| D. | Služby (účtová skupina 51) | 14 | 1 4 4 3 2 6 8 | 1 5 1 4 5 3 7 |
| E. | Osobné náklady (r. 16 až r. 19) | 15 | 7 6 6 7 0 1 | 5 5 8 9 2 4 |
| E.1. | Mzdové náklady (521, 522) | 16 | 5 5 3 5 9 3 | 3 9 8 3 9 8 |
| 2. | Odmeny členom orgánov spoločnosti a družstva (523) | 17 | | |
| 3. | Náklady na sociálne poistenie (524, 525, 526) | 18 | 1 8 1 0 4 0 | 1 3 5 4 2 0 |
| 4. | Sociálne náklady (527, 528) | 19 | 3 2 0 6 8 | 2 5 1 0 6 |
| F. | Dane a poplatky (účtová skupina 53) | 20 | 4 0 0 4 | 3 7 2 0 |
| G. | Odpisy a opravné položky k dlhodobému nehmotnému majetku a dlhodobému hmotnému majetku (r. 22 + r. 23) | 21 | 1 8 8 5 2 5 | 2 0 5 5 3 0 |
| G.1. | Odpisy dlhodobého nehmotného majetku a dlhodobého hmotného majetku (551) | 22 | 1 8 8 5 2 5 | 2 0 5 5 3 0 |
| 2. | Opravné položky k dlhodobému nehmotnému majetku a dlhodobému hmotnému majetku (+/-) (553) | 23 | | |
| H. | Zostatková cena predaného dlhodobého majetku a predaného materiálu (541, 542) | 24 | 9 6 5 1 | |
| I. | Opravné položky k pohľadávkam (+/-) (547) | 25 | 8 7 2 8 | 8 0 8 3 |
| J. | Ostatné náklady na hospodársku činnosť (543, 544, 545, 546, 548, 549, 555, 557) | 26 | 2 0 5 0 7 | 1 7 2 9 6 |
| *** | Výsledok hospodárenia z hospodárskej činnosti (+/-) (r. 02 - r. 10) | 27 | 3 9 2 4 2 7 | 4 0 1 3 7 2 |



| Označenie a | Text b | Číslo riadku c | Skutočnosť | |
|----------------|---|----------------------|-----------------------|---------------|
| | | | bežné účtovné obdobie | |
| | | | 1 | 2 |
| * | Pridaná hodnota (r. 03 + r. 04 + r. 05 + r. 06 + r. 07) - (r. 11 + r. 12 + r. 13 + r. 14) | 28 | 1 2 3 4 5 2 9 | 1 0 5 6 3 2 2 |
| ** | Výnosy z finančnej činnosti spolu r. 30 + r. 31 + r. 35 + r. 39 + r. 42 + r. 43 + r. 44 | 29 | 3 0 | 3 1 8 |
| VIII. | Tržby z predaja cenných papierov a podielov (661) | 30 | | |
| IX. | Výnosy z dlhodobého finančného majetku súčet (r. 32 až r. 34) | 31 | | |
| IX.1. | Výnosy z cenných papierov a podielov od prepojených účtovných jednotiek (665A) | 32 | | |
| 2. | Výnosy z cenných papierov a podielov v podielovej účasti okrem výnosov prepojených účtovných jednotiek (665A) | 33 | | |
| 3. | Ostatné výnosy z cenných papierov a podielov (665A) | 34 | | |
| X. | Výnosy z krátkodobého finančného majetku súčet (r. 36 až r. 38) | 35 | | |
| X.1. | Výnosy z krátkodobého finančného majetku od prepojených účtovných jednotiek (666A) | 36 | | |
| 2. | Výnosy z krátkodobého finančného majetku v podielovej účasti okrem výnosov prepojených účtovných jednotiek (666A) | 37 | | |
| 3. | Ostatné výnosy z krátkodobého finančného majetku (666A) | 38 | | |
| XI. | Výnosové úroky (r. 40 + r. 41) | 39 | 1 8 | 2 3 2 |
| XI.1. | Výnosové úroky od prepojených účtovných jednotiek (662A) | 40 | | |
| 2. | Ostatné výnosové úroky (662A) | 41 | 1 8 | 2 3 2 |
| XII. | Kurzové zisky (663) | 42 | 1 2 | 8 6 |
| XIII. | Výnosy z precenenia cenných papierov a výnosy z derivátových operácií (664, 667) | 43 | | |
| XIV. | Ostatné výnosy z finančnej činnosti (668) | 44 | | |
| ** | Náklady na finančnú činnosť spolu r. 46 + r. 47 + r. 48 + r. 49 + r. 52 + r. 53 + r. 54 | 45 | 4 2 3 7 | 2 0 9 8 |
| K. | Predané cenné papiere a podiely (561) | 46 | | |
| L. | Náklady na krátkodobý finančný majetok (566) | 47 | | |
| M. | Opravné položky k finančnému majetku (+/-) (565) | 48 | | |
| N. | Nákladové úroky (r. 50 + r. 51) | 49 | 3 1 3 | 4 7 2 |
| N.1. | Nákladové úroky pre prepojené účtovné jednotky (562A) | 50 | | |
| 2. | Ostatné nákladové úroky (562A) | 51 | 3 1 3 | 4 7 2 |
| O. | Kurzové straty (563) | 52 | 5 5 | 2 3 0 |
| P. | Náklady na precenenie cenných papierov a náklady na derivátové operácie (564, 567) | 53 | | |
| Q. | Ostatné náklady na finančnú činnosť (568, 569) | 54 | 3 8 6 9 | 1 3 9 6 |



| Ozna- čenie a | Text b | Číslo riadku c | Skutočnosť | |
|---------------------|---|----------------------|----------------------------|--|
| | | | bežné účtovné obdobie 1 | bezprostredne predchádzajúce účtovné obdobie 2 |
| *** | Výsledok hospodárenia z finančnej činnosti (+/-) (r. 29 - r. 45) | 55 | - 4 2 0 7 | - 1 7 8 0 |
| **** | Výsledok hospodárenia za účtovné obdobie pred zdanením (+/-) (r. 27 + r. 55) | 56 | 3 8 8 2 2 0 | 3 9 9 5 9 2 |
| R. | Daň z príjmov (r. 58 + r. 59) | 57 | 8 9 6 8 8 | 9 4 2 0 5 |
| R.1. | Daň z príjmov splatná (591, 595) | 58 | 8 9 6 8 8 | 9 4 2 0 5 |
| 2. | Daň z príjmov odložená (+/-) (592) | 59 | | |
| S. | Prevod podielov na výsledku hospodárenia spoločníkom (+/- 596) | 60 | | |
| **** | Výsledok hospodárenia za účtovné obdobie po zdanení (+/-) (r. 56 - r. 57 - r. 60) | 61 | 2 9 8 5 3 2 | 3 0 5 3 8 7 |

Poznámky Úč PODV 3 - 01

IČO 3 6 4 0 3 2 2 9

DIČ 2 0 2 0 1 2 2 6 9 8

Čl. I Všeobecné informácie

I.1 **Obchodné meno účtovnej jednotky:** Alfa print, s.r.o.
Sídlo účtovnej jednotky: Robotnícka 1, 036 01 Martin
Opis hospodárskej činnosti účtovnej jednotky:
 1, Polygrafické práce
 2, Viazanie kníh a konečné spracovanie

I.2 **Dátum schválenia účtovnej závierky za bezprostredne predchádzajúce účtovné obdobie:**

30.05.2016

I.3 **Právny dôvod na zostavenie účtovnej závierky**

Riadna Mimoriadna

Dôvod na zostavenie mimoriadnej účtovnej závierky:

rozdelenie zlúčenie splynutie zmena práv. formy
 začiatok likvidácie koniec likvidácie vyhlásenie konkurzu zrušenie konkurzu

I.4 **Informácie o skupine účtovných jednotiek, ak je účtovná jednotka jej súčasťou:**

I.5 **Informácie o počte zamestnancov**

| Názov položky | Bežné účtovné obdobie | Bezprostredne predchádzajúce účtovné obdobie |
|--|-----------------------|--|
| Priemerný prepočítaný počet zamestnancov počas účtovného obdobia | 65 | 51 |

Čl. II Informácie o orgánoch spoločnosti

II. a) - d) **Informácie o orgánoch účtovnej jednotky**

Spoločnosť neposkytla v roku 2016 žiadne záruky, pôžičky ani iné zabezpečenia členom štatutárnych ani dozorných orgánov

Čl. III Informácie o prijatých postupoch

III. 1 **Účtovná jednotka bude nepretržite pokračovať vo svojej činnosti**

áno nie

III.2 Zmeny účtovných zásad a metód

Účtovné metódy a zásady neboli menené oproti predchádzajúcemu obdobiu.

III.3 Informácie o charaktere a účele transakcií, ktoré sa neuvádzajú v súvahe

| Opis transakcie | Finančný vplyv transakcie na účtovnú jednotku | Riziká transakcie | Prínosy transakcie |
|-----------------|---|-------------------|--------------------|
| | | | |
| | | | |

III. 4 a) Spôsob oceňovania jednotlivých zložiek majetku a záväzkov

| Druh majetku / záväzkov | Spôsob ocenenia |
|--|------------------------|
| DNM obstaraný kúpou | Obstarávacia cena |
| DNM obstaraný vlastnou činnosťou | Vlastné náklady |
| DNM obstaraný iným spôsobom | Reprodukčná obst. cena |
| DHM obstaraný kúpou | Obstarávacia cena |
| DHM obstaraný vlastnou činnosťou | Vlastné náklady |
| DHM obstaraný iným spôsobom | Reprodukčná obst. cena |
| Dlhodobý finančný majetok | Obstarávacia cena |
| Zásoby obstarané kúpou | Obstarávacia cena |
| Zásoby vytvorené vlastnou činnosťou | Vlastné náklady |
| Zásoby obstarané iným spôsobom | Reprodukčná obst. cena |
| Zákazková výroba | Menovitá hodnota |
| Zákazková výstav. nehnuteľ. určenej na predaj | Menovitá hodnota |
| Pohľadávky | Menovitá hodnota |
| Krátkodobý finančný majetok | Obstarávacia cena |
| Časové rozlíšenie na strane aktív súvahy | Menovitá hodnota |
| Záväzky | Menovitá hodnota |
| Časové rozlíšenie na strane pasív súvahy | Menovitá hodnota |
| Deriváty | Menovitá hodnota |
| Majetok a záväzky zabezpečené derivátmi | Menovitá hodnota |
| Prenajatý majetok | Obstarávacia cena |
| Majetok obstar. zmluvou o kúpe prenajatej veci | Obstarávacia cena |
| Majetok obstaraný v privatizácii | |
| Splatná daň z príjmov a odložená daň z príjmov | Menovitá hodnota |

III.4 b) Odhad zníženia hodnoty majetku a tvorba OP k majetku

| Charakteristika majetku | Odhad zníženia hodnoty majetku | Vytvorená OP |
|---------------------------|--------------------------------|--------------|
| Pohľadávky po lehote spl. | 26655 | 26 655 |
| | | |
| | | |

III.4 c) Ocenenie záväzkov a stanovenie odhadu ocenenia rezerv

| Určenie ocenenia záväzkov | Odhad ocenenia rezerv |
|---------------------------------|-----------------------|
| Rezerva na nevyčerpané dovolený | 9597 |
| Rezerva na audit | 759 |
| | |

III.4 d) Ocenenie finančných nástrojov alebo majetku, ktorý nie je finančným nástrojom pri oceňovaní reálnou hodnotou

III.4 e) Ocenenie finančných nástrojov pri oceňovaní obstarávacou cenou alebo vlastnými nákladmi

III.4 f) Spôsob stanovenia metódy vlastného imania

III.4 g) Spôsob zostavenia odpisového plánu dlhodobého majetku

Spôsob zostavenia účtovného odpisového plánu pre dlhodobý hmotný majetok a dlhodobý nehmotný majetok, doba odpisovania a použité sadzby a odpisové metódy pri stanovení účtovných odpisov:

| Druh majetku | Doba odpisovania | Sadzba odpisov | Odpisová metóda |
|----------------------|------------------|----------------|-----------------|
| Dopravné prostriedky | 4 | 1/4 | rovnomerná |
| Polygrafické stroje | 6 | 1/6 | zrýchlená |
| | | | |

Odpisový plán účtovných odpisov **dlhodobého nehmotného majetku** vychádzal z odpisového plánu zostaveného účtovnou jednotkou, ktorý vychádzal z predpokladanej doby použiteľnosti dlhodobého nehmotného majetku alebo iných objektívnych predpokladov.

Odpisový plán bol ovplyvnený týmito rozhodnutiami:

Odpisový plán účtovných odpisov **dlhodobého hmotného majetku** podnikateľ zostavil interným predpisom, v ktorom vychádzal z predpokladaného opotrebenia zaradovaného majetku zodpovedajúceho bežným podmienkam jeho používania. Odpisové sadzby pre účtovné a daňové odpisy podnikateľa sa **nerovnjajú**.

Odpisový plán účtovných odpisov **dlhodobého hmotného majetku** podnikateľ zostavil interným predpisom tak, že za základ vzal metódy používané pri vyčísľovaní daňových odpisov. Odpisové sadzby pre účtovné a daňové odpisy podnikateľa sa **rovnajú**. Ročný účtovný odpis sa odlišuje od daňového podľa počtu mesiacov od zaradenia do konca roka.

III. 4 h) Dotácie poskytnuté na obstaranie majetku

III.5 Oprava významných a nevýznamných chýb minulých účtovných období vykonaných v bežnom účtovnom období

Čl. IV Informácie, ktoré vysvetľujú a dopĺňajú položky výkazu ziskov a strát

IV.1 Charakteristika Goodwilu

Goodwill nebol v roku 2016 účtovaný.

IV.2 Informácie o významných položkách derivátov za bežné účtovné obdobie Deriváty v roku 2016 neboli účtované

IV.3 a) Informácie o záväzkoch

| Názov položky | BO | PO |
|---|----|----|
| Záväzky so zostatkovou dobou splatnosti nad päť rokov | 0 | 0 |

IV.3 b) Hodnota záväzkov zabezpečená záložným právom

IV.4 Informácie o vlastných akciách

a) - c)

IV.5 Informácie o výnosoch a nákladoch, ktoré majú výnimočný rozsah alebo výskyt

Čl. V Informácie o iných aktívach a iných pasívach

V.1 a) Informácie o podmienenom majetku

V.1 b) Informácie o podmienených záväzkoch

V.3 Informácie o údajoch na podsúvahových účtoch

Čl. VI Udalostí, ktoré nastali po dni, ku ktorému sa zostavuje účtovná závierka

VI. a) - j) Udalostí, ktoré nastali po dni, ku ktorému sa zostavuje účtovná závierka

| Poznámky Úč PODV 3 - 01 | IČO | 3 | 6 | 4 | 0 | 3 | 2 | 2 | 9 | DIČ | 2 | 0 | 2 | 0 | 1 | 2 | 2 | 6 | 9 | 8 |
|---|-------|---------|----|---|---|---|---|---|---|-----|---|---|---|---|---|---|---|---|---|---|
| Zoznam udalostí, ktoré nastali alebo sú dôsledkom okolností po dni, ku ktorému sa zostavuje účtovná zvierka do dňa zostavenia účtovnej zvierky | Dôvod | Hodnota | | | | | | | | | | | | | | | | | | |
| | | BO | PO | | | | | | | | | | | | | | | | | |
| Pokles alebo zvýšenie trhovej ceny finančného majetku ako dôsledku udalostí, ktoré nastali po dni, ku ktorému sa zostavuje účtovná zvierka do dňa zostavenia účtovnej zvierky, s uvedením dôvodu týchto zmien | | | | | | | | | | | | | | | | | | | | |
| Zmena výšky rezerv a opravných položiek, o ktorých sa účtovná jednotka dozvedela v hore uvedenom období | | | | | | | | | | | | | | | | | | | | |
| Zmena spoločníkov účtovnej jednotky | | | | | | | | | | | | | | | | | | | | |
| Prijatie rozhodnutia o predaji účtovnej jednotky, alebo jej časti | | | | | | | | | | | | | | | | | | | | |
| Zmeny významných položiek dlhodobého finančného majetku | | | | | | | | | | | | | | | | | | | | |
| Začatie alebo ukončenie činnosti časti účtovnej jednotky (napr. prevádzkarne) | | | | | | | | | | | | | | | | | | | | |
| Vydanie dlhopisov a iných cenných papierov | | | | | | | | | | | | | | | | | | | | |
| Zlúčenie, splnutie, rozdelenie a zmena právnej formy | | | | | | | | | | | | | | | | | | | | |
| Mimoriadne udalosti (napr. živelné pohromy) | | | | | | | | | | | | | | | | | | | | |
| Získanie, alebo odobratie licencie alebo iného povolenia významného pre činnosť | | | | | | | | | | | | | | | | | | | | |

Ďalšie dôležité informácie o skutočnostiach, ktoré nastali po dni, ku ktorému sa zostavuje účtovná zvierka do dňa zostavenia účtovnej zvierky:

Nenastali žiadne významné udalosti

Čl. VII Ostatné informácie

VII. 1 a) - Informácie o výlučných právach alebo osobitných právach udelených účtovnej jednotke
c)

VII. 2 a) Informácie týkajúce sa účtovnej jednotky, na ktorú sa vzťahuje § 23d ods. 6 ZoÚ, jej činnosť je zaradená do kategórie priemyselnej výroby a jej čistý obrat za bezprostredne predchádzajúce účtovné obdobie bol väčší ako 250 000 000 €

VII. 2 b) - g) Informácie týkajúce sa účtovnej jednotky, na ktorú sa vzťahuje § 23d ods. 6 ZoÚ, jej činnosť je zaradená do kategórie priemyselnej výroby a jej čistý obrat za bezprostredne predchádzajúce účtovné obdobie bol väčší ako 250 000 000 €

- VII.3 Informácie týkajúce sa účtovnej jednotky, na ktorú sa vzťahuje § 23d ods. 6 ZoÚ, jej činnosť je zaradená do kategórie priemyselnej výroby a jej čistý obrat za bezprostredne predchádzajúce účtovné obdobie bol väčší ako 250 000 000 € o finančných vzťahoch medzi orgánom verejnej moci a účtovnou jednotkou:

*VÝROČNÁ
SPRÁVA
2015/2016*



OBSAH

| | |
|--|-----------|
| <i>Profil spoločnosti.....</i> | <i>3</i> |
| <i>Vývoj.....</i> | <i>4</i> |
| <i>Súčasný stav, riziká, budúci vývoj.....</i> | <i>6</i> |
| <i>Personalistika a vplyv na zamestnanosť v regióne.....</i> | <i>8</i> |
| <i>Financie spoločnosti</i> | <i>10</i> |
| <i>Vplyv na životné prostredie.....</i> | <i>11</i> |

PROFIL SPOLOČNOSTI

Obchodné meno..... Alfa print, s.r.o.
Sídlo..... Robotnícka 1, 036 01 Martin
Dátum vzniku 4. januára 2002
Právna forma spoločnosť s ručením obmedzeným
Zapísané..... v OR OS v Žiline, oddiel Sro, vložka 13346/L
IČO 36 403 229

Tlačiareň Alfa print, s.r.o. pôsobí na polygrafickom trhu v oblasti ofsetovej hárkovej tlače od roku 2002. Na domácom trhu postupne získala stabilnú pozíciu a obrátila svoju pozornosť aj na zahraničný trh. Ťažisko produkcie tvorí výroba časopisov, kníh, katalógov, prospektov, letákov a rôznych informačných produktov. Firma v rámci interných procesov podriaďuje úsilie pre efektívnu a kvalitnú výrobu, pružné plnenie objednávok a udržanie výhodných cien pre klientov. Toto všetko sa premieta do komplexného systému zabezpečovania služieb v oblasti dodávok tlačových produktov s orientáciou na spokojnosť zákazníka a vzťahy dlhodobej a korektnej spolupráce.

Hlavný predmet činnosti:

- polygrafické práce
- distribúcia tlače
- viazanie kníh a konečné spracovanie
- sadzba a zhotovovanie tlačiarских predlôh

VÝVOJ

Korene vzniku tlačiarne siahajú do roku 2002, kedy dvaja spoločníci spojili svoje sily a začali budovať vlastnú tlačiareň. V začiatkoch prebiehala tlač s dvomi malo formátovými strojmi a odstupom času sa zakúpil jednofarebný tlačiarenský stroj formátu A2.

Posilňovanie strojového parku sa dotklo aj knižárskeho spracovania o stroje na väzbu V1, V2, V4 a falcovací automat. Postupom času ich nasledovali dva štvorfarebné tlačiarenské stroje značky KBA, dva dvojfarebné formátu A2, B2, rezačky papiera a trojrezy. Niekoľko rokov dozadu pribudli štvorfarebný tlačiarenský stroj s formátom B2 značky Heidelberg a automatizovaná lepiaca linka Pantera

Vďaka operačnému programu „Konkurencieschopnosť a hospodársky rast“, ktorý financoval Európsky fond regionálneho rozvoja, sa v roku 2014 rozšíril strojový park o moderný štvorfarebný tlačiarenský stroj KBA-RAPIDA.

V priebehu roka 2015 sa nám podarilo úspešne zrealizovať druhý projekt z operačného programu „Konkurencieschopnosť a hospodársky rast“. Medzi výrobné zariadenia pribudli laminovací stroj KOMFI DELTA a rezačka papiera POLAR.

Koncom roka 2016 sa zmodernizovalo zariadenie na väzbu V1 kúpou stroja Presto II. Spoločnosť zabezpečuje zákazníkom služby vo všetkých zložkách výrobného procesu – prepress, press a knižárske spracovanie.



Spoločnosť sídli v prenajatých priestoroch a pre svoju činnosť využíva novopostavené a zrekonštruované budovy.

Rezačka POLAR

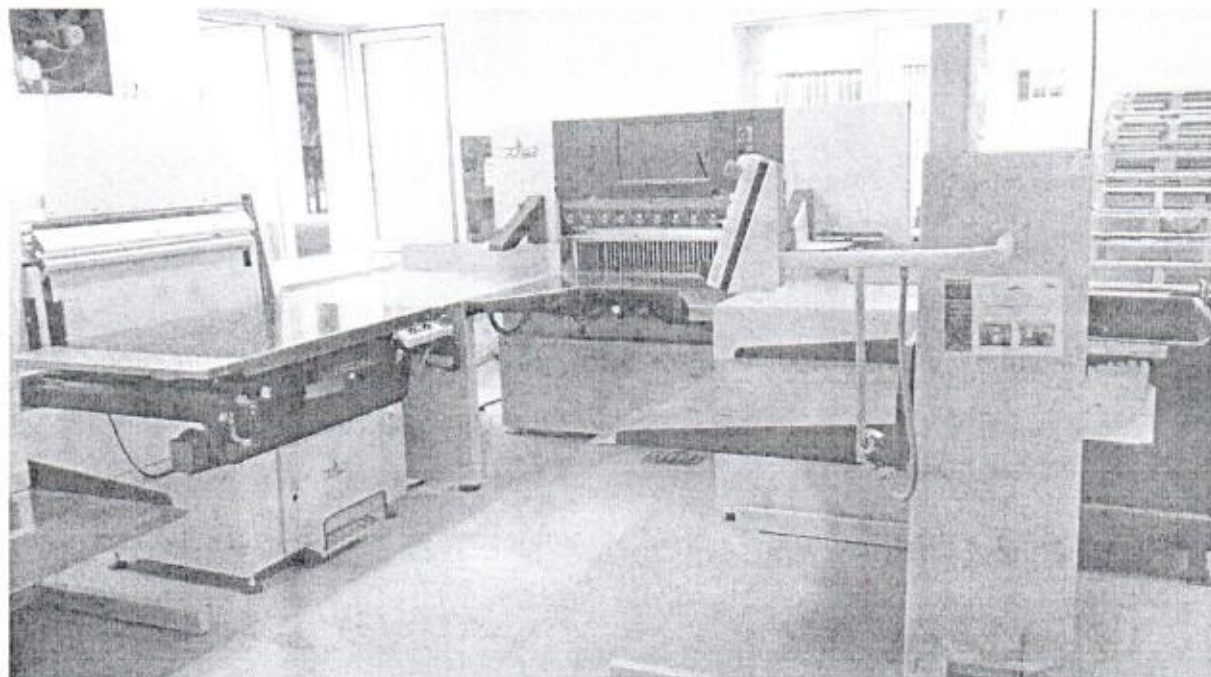

Laminovací stroj KOMFI DELTA

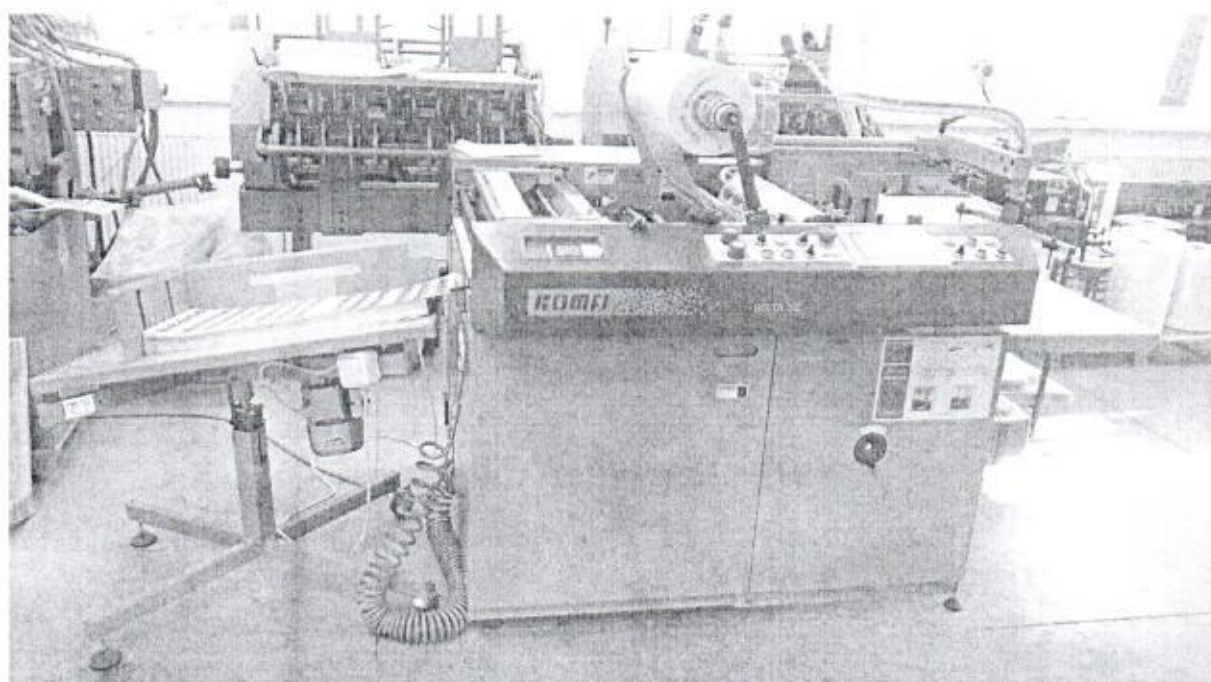

SÚČASNÝ STAV, RIZIKÁ, BUDÚCI VÝVOJ

Hospodárska situácia a silná konkurencia nútia vedenie stanovovať jednoznačné strategické ciele a víziu niekoľko rokov dopredu. Prioritou sú pre nás finančná stabilita, technologické inovácie, spokojnosť zákazníkov, efektívnosť výrobného procesu a nevýrobných zložiek, rast odbornosti zamestnancov a ich spokojnosť.

Sme si vedomí, že žiaden podnikateľ v trhovom prostredí nemôže obstať medzi konkurenciou bez technologických a informačných inovácií. Akékoľvek zaváhanie alebo stagnácia znamená stratu postavenia a konkurenčných výhod.

Riziká patria k podnikateľskej činnosti. Významným rizikom zostáva platobná schopnosť zákazníkov na všetkých pôsobiacich trhoch. Ich orientácia na nižšie tlačené náklady podporuje riziko nižších obrátov. Spoločnosť vzhľadom na uvedené prijala a ďalej rozvíja opatrenia na zníženie rizika insolventných zákazníkov prostredníctvom kredit manažmentu s cieľom stabilizácie vlastného cash - flow.

V hospodárskom roku 12/2016 – 11/2017 máme cieľ zvýšiť podiel zahraničného trhu na našom obrate. V rámci investičných zámerov sa budú analyzovať možnosti využitia príspevkov z „Eurofondov“ na obnovu strojového parku s cieľom technologického napredovania.

Tlačiarenský stroj Heidelberg Speedmaster

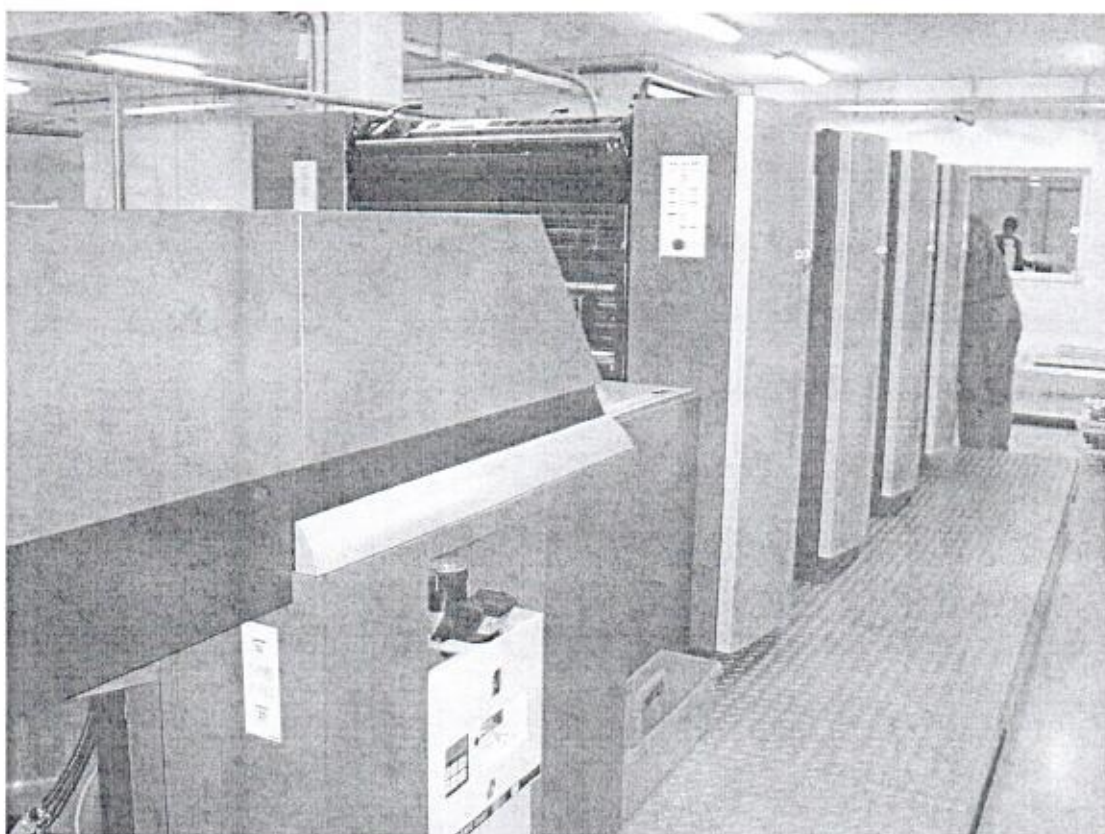

Tlačiarenský stroj KBA-RAPIDA

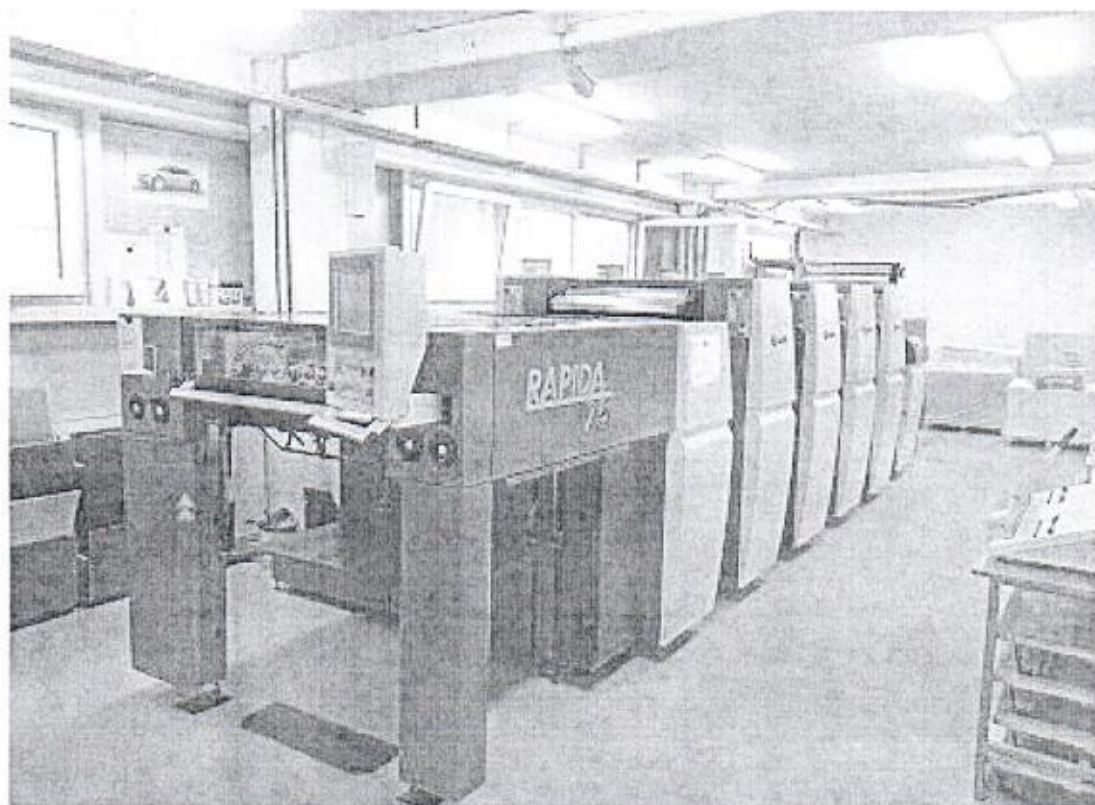

PERSONALISTIKA A VPLYV NA ZAMESTNANOSŤ V REGIÓNE

Rast produkcie a rozšírenie ponuky služieb v posledných rokoch znamenali pre našu tlačiareň nárast počtu kmeňových zamestnancov, čo ma pozitívny dopad na zamestnanosť v regióne Turiec. Pri podporných činnostiach však naďalej často využívame formu outsourcingu.

Alfa print, s.r.o. zamestnával k 30.11.2016

63 zamestnancov, z tohto počtu bolo 22 mužov a 41 žien.

Kvalifikačná štruktúra zamestnancov k 30.11.2016:

| Úroveň vzdelania | Počet | % |
|------------------|-------|------|
| VŠ | 6 | 9,5 |
| US s maturitou | 19 | 30,2 |
| SOU | 38 | 60,3 |
| Spolu | 63 | 100 |

Podiel THP z celkového počtu zamestnancov, stav k 30.11.2014:

| Pracovník | Počet | % |
|-----------|-------|------|
| THP | 20 | 31,7 |
| Robotníci | 43 | 68,3 |
| Spolu | 63 | 100 |

Na počte THP pracovníkov sa väčšou mierou podieľa obchodné oddelenie, zvyšná časť sú pracovníci, ktorí zabezpečujú celú potrebnú administratívnu agendu.

V rámci výroby pracuje väčšina robotníkov v dvoch oddeleniach – ofset (tlač) a kniháreň (falcovanie, znášanie, väzba).

Organizačná štruktúra zamestnancov

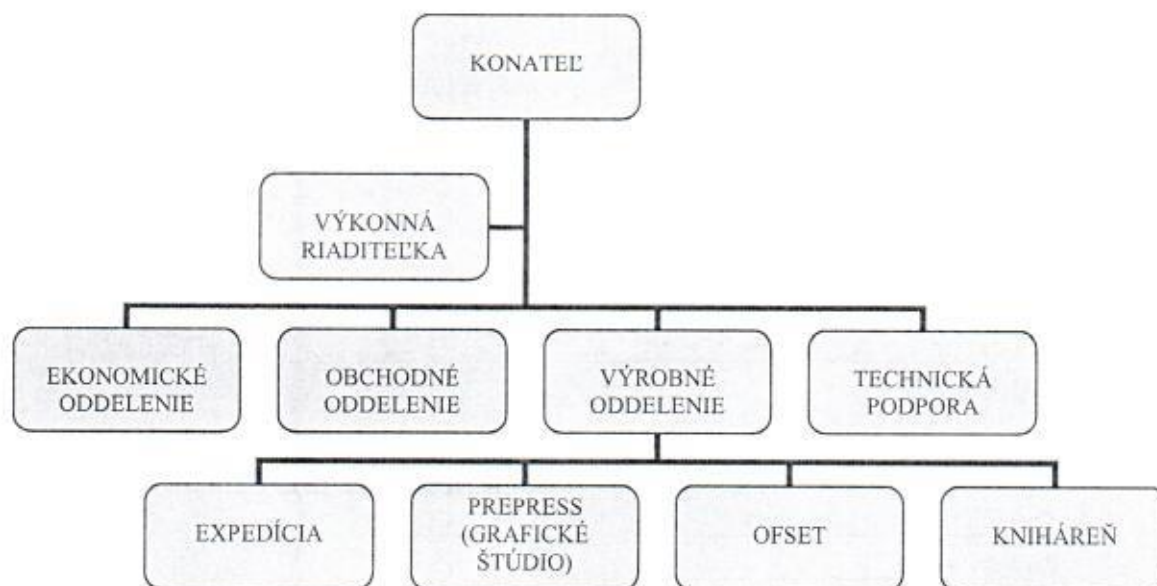

Vo vedení spoločnosti je jeden konateľ (zároveň spoločník) a výkonná riaditeľka. K nim sú podriadené jednotlivé oddelenia, na ktorých čele stoja manažéri (ekonomický, obchodný, výrobný, technická podpora). Výrobné oddelenie sa ďalej člení podľa činností na úseky vedené jednotlivými vedúcimi.

FINANCIE SPOLOČNOSTI



V rámci financií uvádzame prehľad zisku, aktív a pasív za posledné dve účtové obdobia a plán. Spoločnosť prešla z kalendárneho roka na hospodársky rok, ktorý začína 1.12. a končí 30.11. nasledujúceho roka.

| | 2014/15 | 2015/16 | PLÁN 2016/17 |
|-----------------------|-----------|-----------|--------------|
| BILANČNÝ ZISK | 305 387 | 298 532 | 245 000 |
| Tržby | 4 387 244 | 4 495 897 | 4 500 000 |
| Predaj majetku | 11 491 | 28 411 | 0 |
| Ostatné výnosy | 122 586 | 134 847 | 120 000 |
| Výnosy celkom | 4 521 321 | 4 659 155 | 4 620 000 |
| Spotreba | 1 811 859 | 1 825 344 | 1 800 000 |
| Služby | 1 514 537 | 1 443 268 | 1 400 000 |
| Osobné náklady | 558 924 | 766 701 | 900 000 |
| Odpisy | 205 530 | 188 525 | 180 000 |
| ZC pri predaji | 0 | 9 651 | 0 |
| Úroky | 472 | 313 | 0 |
| Dane | 97 925 | 89 688 | 70 000 |
| Ostatné náklady | 26 687 | 37 133 | 25 000 |
| Náklady celkom | 4 215 934 | 4 360 623 | 4 375 000 |
| Pridaná hodnota | 1 056 322 | 1 234 529 | 1 300 000 |

| | 2014/15 | 2015/16 | PLÁN 2016/17 |
|----------------------|-----------|-----------|--------------|
| Neobežný majetok | 632 470 | 676 974 | 700 000 |
| Zásoby | 282 255 | 343 449 | 350 000 |
| Pohľadávky | 1 549 405 | 1 374 733 | 1 400 000 |
| Finančné účty | 162 355 | 304 165 | 200 000 |
| Časové rozlíšenie | 789 | 1 063 | 0 |
| Akvíta celkom | 2 627 274 | 2 700 384 | 2 650 000 |

2014/15 2015/16 PLÁN 2016/17

| | | | | |
|----------|---------------------------------|------------------|------------------|------------------|
| P | Základné imanie | 6 639 | 6 640 | 6 640 |
| | Fondy zo zisku | 664 | 664 | 664 |
| | Nerozdelený zisk minulých rokov | 1 118 031 | 1 423 418 | 1 367 696 |
| | Výsledok hospodárenia | 305 387 | 298 532 | 245 000 |
| | Závazky | 937 537 | 781 421 | 900 000 |
| | Časové rozlíšenie | 259 016 | 189 709 | 130 000 |
| | Pasíva celkom | 2 627 274 | 2 700 384 | 2 650 000 |

Bilančný zisk

Oproti predchádzajúcemu obdobiu sme zaznamenali mierny pokles čistého zisku o 6 855 EUR. Kladne hodnotíme zvýšenie pridanej hodnoty o 178 207, čo nám umožnilo zvýšiť mzdy zamestnancom (rast osobných nákladov). Disponibilný zisk vo výške 298 532 EUR bude v plnej výške ponechaný v spoločnosti ako nerozdelený zisk.

Aktíva

Na strane aktív nedošlo k veľkej zmene oproti predchádzajúcemu obdobiu.

Pasíva

Hodnota pasív zaznamenala rast, nakoľko celý disponibilný zisk sa ponechal v spoločnosti ako interný zdroj financovania.

VPLYV NA ŽIVOTNÉ PROSTREDIE

Spoločnosť vykonáva svoju činnosť a investičné zámery v zmysle platných právnych predpisov v oblasti životného prostredia.

V Martine, 22.5.2017

