

# Správa audítora za rok 2017



**INVESTEX**  
GROUPS

**VÝROČNÁ SPRÁVA ZA**  
**ÚČTOVNÝ ROK 2017**  
**/01.01.2017 – 31.12.2017/**

Vyhotovená dňa: .....18.08.2018.....

Prerokovaná dňa: .....

Podpis člena štatutárneho orgánu účtovnej

jednotky:

.....

Vladimír Barboráš

Podpis osoby zodpovednej za vyhotovenie

výročnej správy:

.....

Ing. Jana Černáková



## Sídlo

Mostová 2, 811 02 Bratislava

## Prevádzka

Na Štepnici 1379/1, 960 01 Zvolen

## IČO

46 515 950

## Deň zápisu do Obchodného registra SR

24.04.2012

## Právna forma

Akciová spoločnosť

## Označenie zápisu v Obchodnom registri

Zapísaná v obchodnom registri Okresného súdu Bratislava I.,  
oddiel: Sa, vložka číslo 5910/B

## 1. CHARAKTERISTIKA SPOLOČNOSTI

Spoločnosť INVESTEX GROUPS, a.s., so sídlom Mostová 2, Bratislava, bola založená zakladateľskou zmluvou o založení akciovej spoločnosti zo dňa 29. decembra 2011. Vznikla zápisom do Obchodného registra Okresného súdu Banská Bystrica 24. apríla 2012. Jediným akcionárom spoločnosti je spoločnosť GRAVEOLENTS, a.s.. Predstavenstvo spoločnosti tvorí: Predsedom spoločnosti je p. Vladimír Barboráš, Ing. Jana Černáková ako podpredseda predstavenstva a Ing. Tomáš Sajták ako člen predstavenstva. Konať v mene predstavenstva sú oprávnení všetci členovia predstavenstva. Vo všetkých veciach zaväzujúcich spoločnosť je oprávnený konať a podpisovať: predseda predstavenstva samostatne, podpredseda predstavenstva samostatne, ostatní členovia predstavenstva môžu za spoločnosť podpisovať len spolu s predsedom predstavenstva alebo spolu s podpredsedom predstavenstva.

Základné imanie spoločnosti bolo pri založení 25.000,- EUR, ktoré bolo tvorené výlučne peňažnými vkladmi. Základné imanie bolo rozdelené na 10 ks zaknihovaných akcií na doručiteľa, v menovitej hodnote jednej akcie 2.500,- eur. Výška základného imania, druh ani počet akcií sa od založenia nezmenili.

Pri založení, zakladateľ Ing. Anton Barboráš upísal 5 ks akcií, každú v hodnote 2.500,- eur a zakladateľ Vladimír Barboráš upísal 5 ks akcií, každú v hodnote 2.500,- eur.

V roku 2015 predali zakladatelia každý 5 ks akcií spoločnosti STOVEX, a.s. Následne zmluvou zo dňa 21.10.2015 previedla spoločnosť STOVEX, a.s 9 ks akcií na spoločnosť GRAVEOLENTS a.s. a 1 ks akcií na spoločnosť ISSCO CORPORATION.

V roku 2017 spoločnosť GRAVEOLENTS, a.s. nadobudla zvyšných 10 % akcií tejto spoločnosti a stala sa tak jediným akcionárom vlastniacim spolu 100% všetkých akcií spoločnosti INVESTEX GROUPS, a.s., so sídlom Mostová 2, 811 02 Bratislava, IČO: 46 515 950, zapísanej v OR OS Bratislava I, oddiel Sa, vl. č. 5910/B.

Spoločnosť vznikla s hlavným zameraním na obchodnú činnosť, železničné a cestné zosielateľstvo.

V snahe poskytovať svojim zákazníkom čo najkomplexnejší a najkvalitnejší rozsah dodávok a služieb získala spoločnosť v roku 2014 certifikát riadenia kvality podľa normy STN EN ISO 9001:2009 od certifikačnej spoločnosti QSCert, spol. s r.o. na všetky činnosti spoločnosti. Systém riadenia kvality podľa ISO 9001:2009 zaväzuje spoločnosť ku každému zákazníkovi pristupovať nadštandardne. Cieľom prístupu spoločnosti je pomocou poskytovanej služby resp. dodávky ovplyvňovať aj budúce rozhodnutia zákazníka ako o svojom potenciálnom dodávateľovi.

Spoločnosť získala rovnako od certifikačnej spoločnosti QSCert, spol. s r.o. certifikát environmentálneho manažmentu podľa ISO 14001:2005 a certifikát na systém manažérstva BOZP podľa normy OHSAS 18001:2009.

V súčasnosti má už spoločnosť integrovaný systém manažérstva, ktorý zahŕňa oblasť kvality, environmentu a BOZP, ktorý recertifikovala v júli 2017 podľa noriem ISO 9001:2016/ISO 9001:2015, ISO 14001:2016/14001:2015 a OHSAS 18001:2009.

## **Železničné zasielateľstvo**

Je zamerané na poskytovanie zasielateľských služieb v medzinárodnej a vnútroštátnej železničnej preprave pre rôznych zákazníkov, vrátane najvýznamnejších spoločností v oblasti chemického, stavebného a automobilového priemyslu. Väčšinu železničných prepráv realizuje naša spoločnosť prostredníctvom súkromných železničných dopravcov, v zahraničí však využívame aj štátne železnice, s ktorými udržiavame nadštandardnú úroveň spolupráce.

Železničná špedícia je zameraná na prepravy vstupných surovín pre energetiku, chemický a spracovateľský priemysel; hotových výrobkov a komponentov. Dôležitou súčasťou železničných prepráv je preprava substrátov na výrobu stavebných materiálov ako aj prepravy poľnohospodárskych produktov.

## **Cestné zasielateľstvo**

Ponuka zasielateľských služieb v cestnej a kombinovanej doprave predstavuje zabezpečenie medzinárodnej a vnútroštátnej kamiónovej, kontajnerovej a kombinovanej dopravy. Cestné zasielateľstvo v rámci Slovenska, EÚ, ako aj mimo krajín EÚ zabezpečujú skúsení špeditéri prevádzky Košice a Žiliny. Spoločnosť poskytuje komplexné riešenie prepravy tovaru od odosielateľa až ku príjemcovi. Pri zabezpečovaní cestných prepráv spolupracujeme s osvedčenými, kvalitnými a skúsenými dopravcami, ktorých spoľahlivosť je neustále kontrolovaná a vyhodnocovaná.

## **Inžiniersko - dodávateľská činnosť**

Činnosť je zameraná na dodávky energetických stavieb, technologických celkov pozemných stavieb formou „na kľúč“, rekonštrukcie a plynifikácie kotolní, realizáciu odovzdávacích staníc tepla, teplovodov, parovodov, chemické úpravné vôd, kogeneračné zdroje a špeciálne technologické celky. K dodávaným dielam zabezpečujeme vypracovanie štúdií, zadaní alebo projektov, podľa požiadaviek zákazníka.

## **Dodávateľská činnosť**

Významným artiklom dodávok našej spoločnosti sú chemikálie pre energetiku a ostatné priemyselné využitie. Veľká časť našich dodávok je smerovaná pre potreby železníc, do elektrární, do teplárenských a do vodárenských podnikov, ktoré patria k našim rozhodujúcim zákazníkom. Medzi najvýznamnejšie ostatné dodávané komodity patria elektrotechnické výrobky a palivá.

V rámci všetkých činností spoločnosti dochádza k vzájomnej previazanosti vzťahov, ktoré vznikajú pri jednotlivých činnostiach. Tie sú dôležité z hľadiska prepojenosti väzieb so zákazníkmi, ktorým poskytujeme zasielateľské služby, inžiniersko-dodávateľské služby a zároveň vieme odoberať časť ich produkcie.

Prioritou je stabilizácia zasielateľských činností cielenou obchodnou a cenovou politikou a kvalitnými informáciami o prepravnom trhu. Cieľom spoločnosti pri zabezpečovaní železničných prepráv je vyvíjať aktivity na ich podporu a zvýhodnenie v porovnaní s cestnou prepravou a individuálnym prístupom neustále rozširovať okruh trvalých partnerov. Priebežné sledovanie prepravy a avizovanie našim zákazníkom kde sa ich tovar práve

nachádza je určitým nadštandardom, ktorým sa snažíme ponúknuť našim zákazníkom viac ako naša konkurencia.

Spoločnosť má svoje sídlo v Bratislave, v rámci Slovenska má prevádzku vo Zvolene, Na Štepnici 1379/1 a vysunuté pracoviská v Košiciach a v Žiline. V zahraničí nemá naša spoločnosť zriadenú žiadnu organizačnú zložku.

## 2. ŠTRUKTÚRA SPOLOČNOSTI

Jediným vlastníkom akciovej spoločnosti je spoločnosť GRAVEOLENTS, a.s. Predsedom akciovej spoločnosti INVESTEX GROUPS, a.s. je p. Vladimír Barboráš. Základné imanie k 31. decembru 2017 predstavuje čiastku 25 000 EUR.

K 31. decembru 2017 tvorili spoločnosť nasledovné strediská:

- Stredisko 001 – správa majetku spoločnosti
- Stredisko 100 – obslužné stredisko (právnici, sekretariát)
- Stredisko 110 – informačné technológie
- Stredisko 200 – ekonomika a financie
- Stredisko 300 – energetika a stavby (inžiniersko-dodávateľská činnosť)
- Stredisko 400 – obchod (dodávateľské služby)
- Stredisko 500 – železničné zasielateľstvo (doprava a logistika)
- Stredisko 530 – cestné zasielateľstvo – (doprava a logistika, prevádzka Košice)
- Stredisko 540 – cestné zasielateľstvo – (doprava a logistika, prevádzka Žilina)

Vzájomné väzby v rámci spoločnosti sú znázornené v nasledovnej organizačnej schéme:

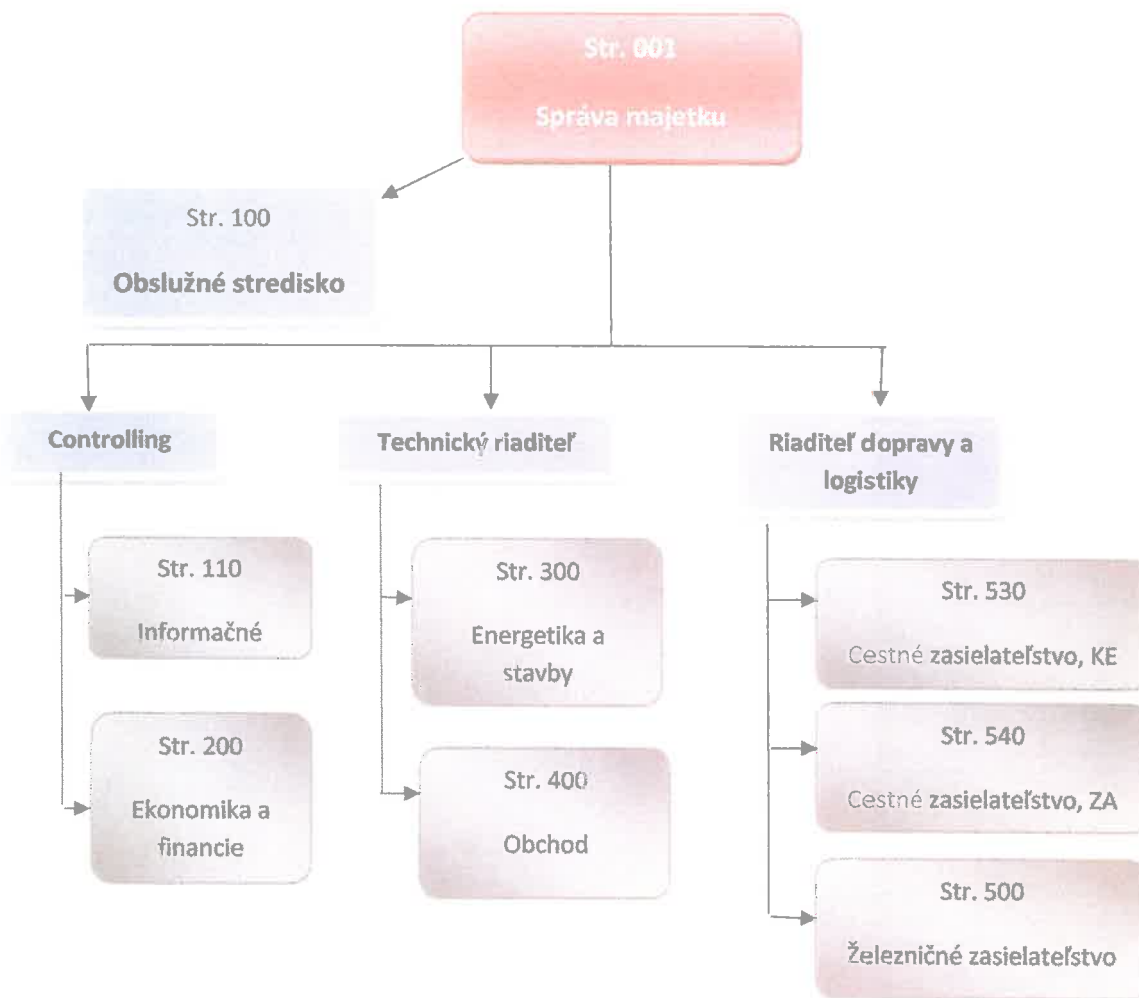

## Štruktúra zamestnancov

Spoločnosť k 31. decembru 2017 zamestnávala 32 zamestnancov, z toho bolo 27 zamestnancov na trvalý pracovný pomer, z ktorých 3 zamestnankyne sú na rodičovskej dovolenke a 5 zamestnancov pracujúcich na dohody o prácach mimo pracovného pomeru. Z uvedeného počtu zamestnancov bolo 15 mužov a 17 žien.

Priemerný mesačný zárobok z celkových vyplatených miezd dosiahol v roku 2017 výšku 1 133,99 EUR.

V nasledujúcej tabuľke uvádzame prehľad vývoja stavu zamestnancov za jednotlivé roky ako aj plán na budúci rok 2018.

| Vývoj stavu zamestnancov k poslednému dňu účtovného obdobia |                 |              |              |              |              |              |                      |
|---|-----------------|--------------|--------------|--------------|--------------|--------------|----------------------|
|   | k<br>31.12.2012 | k 31.12.2013 | k 31.12.2014 | k 31.12.2015 | k 31.12.2016 | k 31.12.2017 | Plán k<br>31.12.2018 |
| Celkový stav  | 7               | 8            | 7            | 35           | 38           | 32           | 33                   |
| THP   | 7               | 8            | 7            | 35           | 38           | 32           | 33                   |
| Ženy  | 5               | 7            | 6            | 19           | 20           | 17           | 18                   |
| Muži  | 2               | 1            | 1            | 16           | 18           | 15           | 15                   |

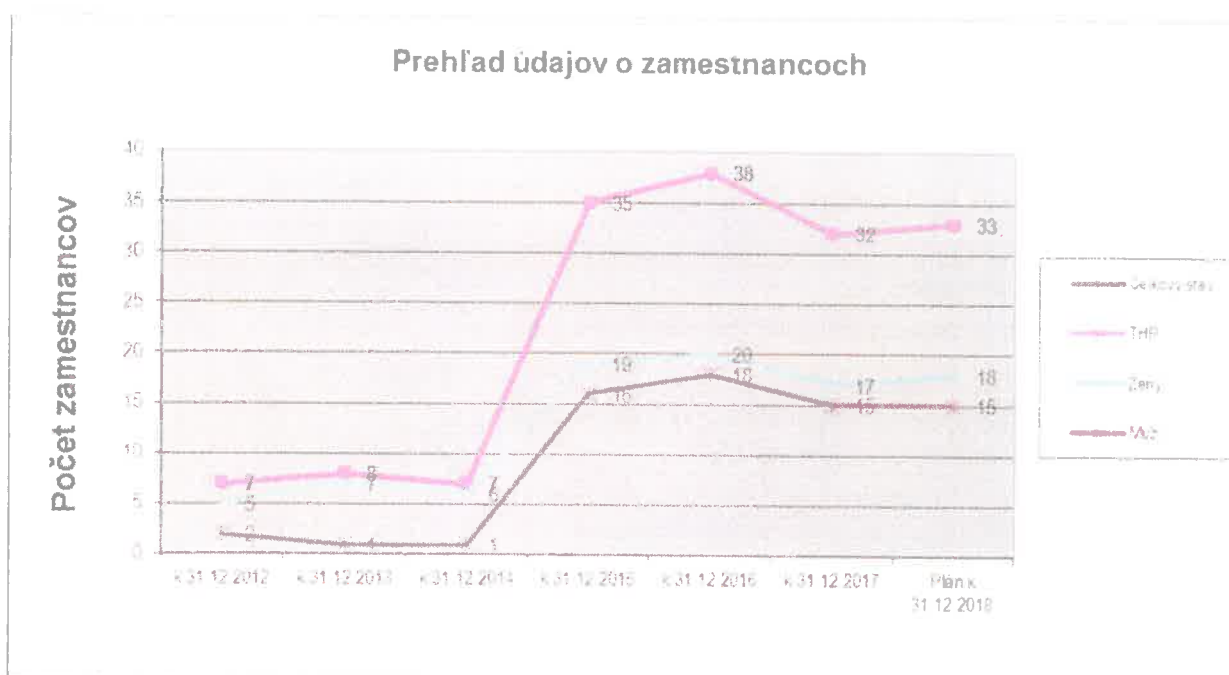

### 3. Výsledky hospodárenia

Spooločnosť INVESTEX GROUPS, a.s. dosiahla v roku 2017 nasledovné hospodárske výsledky. Údaje za účtovné obdobia sú uvedené v celých EUR.

#### Účtovná zvierka za rok 2017:

| Č.r. | Aktíva   | 2017             | 2016             |
|------|--|------------------|------------------|
|      |  | 1                | 2                |
| 1    | <b>SPOLU MAJETOK</b> r. 2 + 33 + 74  | <b>1 455 973</b> | <b>1 003 040</b> |
| 2    | <b>A. NEOBEŽNÝ MAJETOK</b> r. 3 + 11 + 21  | <b>36 517</b>    | <b>22 216</b>    |
| 3    | <b>A.I. DLHODOBÝ NEHMOTNÝ MAJETOK</b> r. 4 až 10   | <b>4 184</b>     | <b>5 575</b>     |
| 4    | 1. Aktivované náklady na vývoj   | 0                | 0                |
| 5    | 2. Softvér   | 4 184            | 4 940            |
| 6    | 3. Oceniteľné práva  | 0                | 0                |
| 7    | 4. Goodwill  | 0                | 0                |
| 8    | 5. Ostatný dlhodobý nehmotný majetok   | 0                | 635              |
| 9    | 6. Obstarávaný dlhodobý nehmotný majetok   | 0                | 0                |
| 10   | 7. Poskytnuté preddavky na dlhodobý nehmotný majetok   | 0                | 0                |
| 11   | <b>A.II. DLHODOBÝ HMOTNÝ MAJETOK</b> r. 12 až 20   | <b>32 333</b>    | <b>16 641</b>    |
| 12   | 1. Pozemky   | 0                | 0                |
| 13   | 2. Stavby  | 0                | 0                |
| 14   | 3. Samostatné hnutelné veci a súbory hnutelných vecí   | 27 853           | 10 641           |
| 15   | 4. Pestovateľské celky trvalých porastov   | 0                | 0                |
| 16   | 5. Základné stádo a ťažné zvieratá   | 0                | 0                |
| 17   | 6. Ostatný dlhodobý hmotný majetok   | 4 480            | 6 000            |
| 18   | 7. Obstarávaný dlhodobý hmotný majetok   | 0                | 0                |
| 19   | 8. Poskytnuté preddavky na dlhodobý hmotný majetok   | 0                | 0                |
| 20   | 9. Opravná položka k nadobudnutému majetku   | 0                | 0                |
| 21   | <b>A.III. DLHODOBÝ FINANČNÝ MAJETOK</b> r. 22 až 32  | <b>0</b>         | <b>0</b>         |
| 22   | 1. Podielové cenné papiere a podiely v prepojených účtovných jednotkách                            | 0                | 0                |
| 23   | 2. Podielové cenné papiere a podiely s podielovou účasťou okrem v prepojených účtovných jednotkách | 0                | 0                |
| 24   | 3. Ostatné realizovateľné cenné papiere a podiely  | 0                | 0                |
| 25   | 4. Pôžičky prepojeným účtovným jednotkám   | 0                | 0                |
| 26   | 5. Pôžičky v rámci podielovej účasti okrem prepojeným účtovným jednotkám                           | 0                | 0                |
| 27   | 6. Ostatné pôžičky   | 0                | 0                |
| 28   | 7. Dlhové cenné papiere a ostatný dlhodobý finančný majetok  | 0                | 0                |
| 29   | 8. Pôžičky a ost.dlh.fin.majetok so zostatk. Dobou splatnosti najviac jeden rok                    | 0                | 0                |
| 30   | 9. Účty v bankách s dobou viazanosti dlšou ako jeden rok   | 0                | 0                |
| 31   | 10. Obstarávaný dlhodobý fin. majetok  | 0                | 0                |
| 32   | 11. Poskytnuté preddavky na dlhodobý finančný majetok  | 0                | 0                |
| 33   | <b>B. OBEŽNÝ MAJETOK</b> r. 34 + 41 + 53 + 66 + r. 71  | <b>1 407 333</b> | <b>948 778</b>   |
| 34   | <b>B.I. ZÁSoby</b> r. 35 až 40   | <b>70 343</b>    | <b>2 588</b>     |
| 35   | 1. Materiál  | 4 159            | 2 161            |
| 36   | 2. Nedokončená výroba a polotovary   | 0                | 0                |
| 37   | 3. Výrobky   | 0                | 0                |

|    |   |                  |                |
|----|---|------------------|----------------|
| 38 | 4. Zvieratá   | 0                | 0              |
| 39 | 5. Tovar  | 66 184           | 427            |
| 40 | 6. Poskytnuté preddavky na zásoby   | 0                | 0              |
| 41 | <b>B.II. DLHODOBÉ POHLADÁVKY r. 42 + r.46 až r. 52</b>                                | <b>2 687</b>     | <b>0</b>       |
| 42 | <b>B.II.1. Pohľadávky z obchodného styku súčet (r.43 až r. 45)</b>                    |                  |                |
| 43 | 1.a. Pohľadávky z obchodného styku voči prepojeným ÚJ                                 |                  |                |
| 44 | 1.b. Pohľadávky z obch.styku v rámci podielovej účasti okrem pohf. voči prepojeným ÚJ |                  |                |
| 45 | 1.c. Ostatné pohľadávky z obchodného styku  |                  |                |
| 46 | 2. Čistá hodnota zákazky  | 0                | 0              |
| 47 | 3. Ostatné pohľadávky voči prepojeným ÚJ  | 0                | 0              |
| 48 | 4. Ostatné pohľadávky v rámci podielovej účasti okrem pohľadávok voči prepojeným ÚJ   | 0                | 0              |
| 49 | 5. Pohľadávky voči spoločníkom, členom a združeniu                                    | 0                | 0              |
| 50 | 6. Pohľadávky z derivátových operácií   |                  |                |
| 51 | 7. Iné pohľadávky   | 0                | 0              |
| 52 | 7. Odložená daňová pohľadávka   | 2 687            | 0              |
| 53 | <b>B.III. KRÁTKODOBÉ POHLADÁVKY r. 54 + r.58 až r. 65</b>                             | <b>1 251 442</b> | <b>857 660</b> |
| 54 | <b>B.III.1. KRÁTKODOBÉ POHLADÁVKY r. 55 až r. 57)</b>                                 | <b>675 882</b>   | <b>694 784</b> |
| 55 | 1.a. Pohf. z obch. styku voči prepojeným ÚJ   |                  |                |
| 56 | 1.b. Pohf. z obch. styku v rámci podielovej účasti okrem pohf. voči prepojeným ÚJ     |                  |                |
| 57 | 1.c. Ostatné pohľadávky z obchodného styku  | 675 882          | 694 784        |
| 58 | 2. Čistá hodnota zákazky  | 0                | 0              |
| 59 | 3. Ostatné pohľadávky voči prepojeným ÚJ  | 453 126          | 0              |
| 60 | 4. Ostatné pohľadávky v rámci podielovej účasti okrem pohf. voči prepojeným ÚJ        | 0                | 0              |
| 61 | 5. Pohľadávky voči spoločníkom, členom a združeniu                                    | 0                | 0              |
| 62 | 6. Sociálne poistenie   | 0                | 0              |
| 63 | 7. Daňové pohľadávky a dotácie  | 100 459          | 39 619         |
| 64 | 8. Pohľadávky z derivátových operácií   | 0                | 0              |
| 65 | 9. Iné pohľadávky   | 21 975           | 123 257        |
| 66 | <b>B.IV. Krátkodobý finančný majetok súčet r. 67 až 70</b>                            | <b>0</b>         | <b>0</b>       |
| 67 | 1. Krátkodobý finančný majetok v prepojených ÚJ                                       | 0                | 0              |
| 68 | 2. Krátkodobý finančný majetok bez kr. fin. majetku v prepojených ÚJ                  | 0                | 0              |
| 69 | 3. Vlastné akcie a vlastné obchodné podiely   | 0                | 0              |
| 70 | 4. Obstarávaný krátkodobý finančný majetok  | 0                | 0              |
| 71 | <b>B.V. FINANČNÉ ÚČTY r. 72 + r. 73</b>   | <b>82 861</b>    | <b>88 530</b>  |
| 72 | 1. Peniaze  | 883              | 1 459          |
| 73 | 2. Účty v bankách   | 81 978           | 87 071         |
| 74 | <b>C. ČASOVÉ ROZLIŠENIE súčet r. 75 až r. 78</b>                                      | <b>12 123</b>    | <b>32 046</b>  |
| 75 | 1. Náklady budúcich období dlhodobé   | 0                | 0              |
| 76 | 2. Náklady budúcich období krátkodobé   | 6 684            | 3 325          |
| 77 | 3. Prijmy budúcich období dlhodobé  | 0                | 0              |
| 78 | 4. Prijmy budúcich období krátkodobé  | 5 439            | 28 721         |

| Č.r. | Pasíva  | 2017             | 2016             |
|------|---|------------------|------------------|
|      |   | 1                | 2                |
| 79   | <b>SPOLU VLASTNÉ IMANIE A ZÁVÄZKY r. 80 + 101 + 141</b> | <b>1 455 973</b> | <b>1 003 040</b> |

|     |  |                  |                |
|-----|--|------------------|----------------|
| 80  | <b>A. VLASTNÉ IMANIE</b> r. 81 + 85 + 86 + 87 + 90 + r. 93 + r.97 + r.100  | <b>164 745</b>   | <b>293 299</b> |
| 81  | <b>A.I. ZÁKLADNÉ IMANIE</b> r. 82 až 84  | <b>25 000</b>    | <b>25 000</b>  |
| 82  | 1. Základné imanie   | 25 000           | 25 000         |
| 83  | 2. Zmena základného imania   | 0                | 0              |
| 84  | 3. Pohľadávky za upísané vlastné imanie  | 0                | 0              |
| 85  | <b>A.II. EMISNÉ ÁŽIO</b>   | <b>0</b>         | <b>0</b>       |
| 86  | <b>A.III. Ostatné kapitálové fondy</b>   | <b>0</b>         | <b>0</b>       |
| 87  | <b>A.IV. Záonné rezervné fondy</b> r. 88 + r.89  | <b>7 500</b>     | <b>4 096</b>   |
| 88  | 1. Záonný rezervný fond a nedeliteľný fond   | 7 500            | 4096           |
| 89  | 2. Rezervný fond na vlastné akcie a vlastné podiely  | 0                |                |
| 90  | <b>A.V. FONDY ZO ZISKU</b> r. 91 + r. 92   | <b>0</b>         | <b>0</b>       |
| 91  | 1. Štatutárne fondy  | 0                | 0              |
| 92  | 2. Ostatné fondy   | 0                | 0              |
| 93  | <b>A.VI. Oceňovacie rozdiely z precenenia súčet</b> r. 94 až r. 96   |                  |                |
| 94  | 1. Oceňovacie rozdiely z precenenia majetku a záväzkov   |                  |                |
| 95  | 2. Oceňovacie rozdiely z kapitálových účasín   |                  |                |
| 96  | 3. Oceňovacie rozdiely z precenenia pri zlúčení, splnutí a rozdelení   |                  |                |
| 97  | <b>A.VII. VÝSLEDOK HOSPODÁRENIA MINULÝCH ROKOV</b> r. 98 + r.99  | <b>0</b>         | <b>14 367</b>  |
| 98  | 1. Nerozdelený zisk minulých rokov   | 0                | 14367          |
| 99  | 2. Neuhradená strata minulých rokov  | 0                | 0              |
| 100 | <b>A.VIII. VÝSLEDOK HOSPODÁRENIA ZA ÚČTOVNÉ OBDOBIE PO ZDANENÍ</b><br>r. 1 - (r. 81 + 85 + 86 + 87 + 90 + 93 +r.97 +r.101 +r. 141) | <b>132 245</b>   | <b>249 836</b> |
| 101 | <b>B. ZÁVÄZKY</b> r. 102 + r.118 +r.r.121 +r. 122 +r. 136 + r. 139 +r. 140   | <b>1 170 708</b> | <b>607 682</b> |
| 102 | <b>B.I. DLHODOBÉ ZÁVÄZKY</b> súčet r. 103 + r. 107 až r. 117   | <b>12 383</b>    | <b>1 468</b>   |
| 103 | 1. Dlhodobé záväzky z obchodného styku   |                  |                |
| 104 | 1.a. Záväzky z obchodného styku voči prepojeným ÚJ   |                  |                |
| 105 | 1.b. Záväzky z obchodného styku v rámci podielovej účasti okrem záväzkov voči prepojeným ÚJ  |                  |                |
| 106 | 1.c. Ostatné záväzky z obchodného styku  |                  |                |
| 107 | 2. Čistá hodnota zákazky   |                  |                |
| 108 | 3. Ostatné záväzky voči prepojeným ÚJ  |                  |                |
| 109 | 4. Ostatné záväzky v rámci podielovej účasti okrem záväzkov voči prepojeným ÚJ   |                  |                |
| 110 | 5. Ostatné dlhodobé záväzky  | <b>10 320</b>    |                |
| 111 | 6. Dlhodobé prijaté preddavky  |                  |                |
| 112 | 7. Dlhodobé zmenky na úhradu   |                  |                |
| 113 | 8. Vydané dlhopisy   |                  |                |
| 114 | 9. Záväzky zo sociálneho fondu   | <b>2 063</b>     | <b>1 468</b>   |
| 115 | 10. Iné dlhodobé záväzky   |                  |                |
| 116 | 11. Dlhodobé záväzky z derivátových operácií   |                  |                |
| 117 | 12. Odložený daňový záväzok  |                  |                |
| 118 | <b>B.II. Dlhodobé REZERVY</b> r. 119 + r. 120  | <b>0</b>         | <b>0</b>       |
| 119 | 1. Záonné dlhodobé   | 0                | 0              |
| 120 | 2. Ostatné rezervy   | 0                | 0              |
| 121 | <b>B.III. DLHODOBÉ Bankové úvery</b>   | <b>0</b>         | <b>0</b>       |
| 122 | <b>B.IV. KRÁTKODOBÉ ZÁVÄZKY</b> súčet r. 123 + r. 127 až r. 135  | <b>1 126 466</b> | <b>585 541</b> |
| 123 | 1. Záväzky z obchodného styku  | 683 873          | 459 892        |

|     |   |                |                |
|-----|---|----------------|----------------|
| 124 | 1.a. Závazky z obchodného styku voči prepojeným ÚJ  |                |                |
| 125 | 1.b. Závazky z obchodného styku v rámci podielovej účasti okrem záväzkov voči prepojeným ÚJ |                |                |
| 126 | 1.c. Ostatné záväzky z obchodného styku   | 683 873        | 459 892        |
| 127 | 2. Čistá hodnota zákazky  | 0              | 0              |
| 128 | 3. Ostatné záväzky voči prepojeným ÚJ   | 270 800        | 0              |
| 129 | 4. Ostatné záväzky v rámci podielovej účasti okrem záväzkov voči prepojeným ÚJ              | 0              | 0              |
| 130 | 5. Závazky voči spoločníkom a združeniu   | 69 923         | 4 062          |
| 131 | 6. Závazky voči zamestnancom  | 43 551         | 25 536         |
| 132 | 7. Závazky zo sociálneho poistenia  | 31 509         | 16 007         |
| 133 | 8. Daňové záväzky a dotácie   | 12 863         | 77 055         |
| 134 | 9. Závazky z derivátových operácií  |                |                |
| 135 | 10. Iné záväzky   | 13 947         | 2 989          |
| 136 | <b>B.V. Krátkodobé REZERVY r. 137 + r. 138</b>  | <b>31 859</b>  | <b>20 673</b>  |
| 137 | 1. Zákonné dlhodobé   | 21 260         |                |
| 138 | 2. Ostatné rezervy  | 10 599         | 20 673         |
| 139 | <b>B.VI. Bežné BANKOVÉ ÚVERY</b>  | <b>0</b>       | <b>0</b>       |
| 140 | <b>B.VII. Krátkodobé finančné výpomoci</b>  | <b>0</b>       | <b>0</b>       |
| 141 | <b>C. ČASOVÉ ROZLIŠENIE r. 142 až 145</b>   | <b>120 520</b> | <b>102 059</b> |
| 142 | 1. Výdavky budúcich období dlhodobé   | 0              | 0              |
| 143 | 2. Výdavky budúcich období krátkodobé   | 120 520        | 102 059        |
| 144 | 3. Výnosy budúcich období dlhodobé  | 0              | 0              |
| 145 | 4. Výnosy budúcich období krátkodobé  | 0              | 0              |

| Ozn. | TEXT  | Č.r. | 2017          | 2016          |
|------|---|------|---------------|---------------|
|      |   |      | 1             | 2             |
| *    | Čistý obrat   | 1    | 10 420<br>683 | 11 515<br>993 |
| **   | Výnosy z hospodárskej činnosti spolu súčet ( r. 03 až 09)   | 2    | 15 138<br>826 | 16 542<br>013 |
| 1    | I. Tržby za predaj tovaru   | 3    | 778 196       | 1 010 150     |
| 2    | II. Tržby z predaja vlastných výrobkov  | 4    |               |               |
| 3    | III. Tržby z predaja služieb  | 5    | 9 642 487     | 10 505<br>843 |
| 4    | IV. Zmena stavu vnútroorganizačných zásob   | 6    |               |               |
| 5    | V. Aktivácia  | 7    |               |               |
| 6    | VI. Tržby z predaja dlhodobého nehmotného majetku, dlhodobého hmotného majetku a materiálu                    | 8    |               |               |
| 7    | VII. Ostatné výnosy z hospodárskej činnosti   | 9    | 4 718 143     | 5 026 020     |
| **   | Náklady na hospodársku činnosť spolu r. 11 + r.12 + r. 13 + r.14 + r.15 + r.20 + r. 21 + r. 24 + r.25 + r. 26 | 10   | 14 943<br>795 | 16 224<br>771 |
| A    | Náklady vynaložené na obstaranie predaného tovaru   | 11   | 520 082       | 788 608       |
| B    | Spotreba materiálu, energie a ostatných neskladovateľných dodávok   | 12   | 154 523       | 139 768       |
| C    | Opravné položky k zásobám   | 13   | 0             | 0             |
| D.   | Služby  | 14   | 9 003 507     | 9 723 338     |

|       |  |    |                |                |
|-------|--|----|----------------|----------------|
| E.    | Osobné náklady   | 15 | 542 322        | 511 856        |
| E.1.  | Mzdové náklady   | 16 | 388 108        | 375 126        |
| 2     | Odmeny členom orgánov spoločnosti a družstva   | 17 |                |                |
| 3     | Náklady na sociálne zabezpečenie   | 18 | 137 870        | 123 297        |
| 4     | Sociálne náklady   | 19 | 16 344         | 13 433         |
| F.    | <b>Dane a poplatky</b>   | 20 | 5 570          | 4 283          |
| G.    | <b>Odpisy a opravné položky k dlhodobého nehmotného majetku a dlhodobého hmotného majetku</b>              | 21 | 11 843         | 8 520          |
| G.1.  | Odpisy dlhodobého nehmotného majetku a dlhodobého hmotného majetku   | 22 | 11 843         | 8 520          |
| 2.    | Opravné položky k dlhodobého nehmotného majetku a dlhodobého hmotného majetku                              | 23 |                |                |
| H     | Zostatková cena predaného dlhodobého majetku a predaného materiálu   | 24 |                |                |
| I.    | Opravné položky k pohľadávkam  | 25 | 375            | 250            |
| J.    | Ostatné náklady na hospodársku činnosť   | 26 | 4 705 573      | 5 048 148      |
| ***   | <b>VÝSLEDOK HOSPODÁRENIA Z HOSPODÁRSKEJ ČINNOSTI</b> r. 2 - r. 10  | 27 | <b>195 031</b> | <b>317 242</b> |
| *     | <b>PRIDANÁ HODNOTA</b> (r. 3 + 4 + r. 5 + r. 6 + r. 7) - (r.11 + r.12 + r. 13 + r. 14)                     | 28 | <b>742 570</b> | <b>864 278</b> |
| **    | <b>Výnosy z finančnej činnosti spolu r.30 + r. 31 + r.35 + r.39 + r. 42 + r.43 + r.44</b>                  | 29 | <b>36 344</b>  | <b>51 208</b>  |
| VIII. | Tržby z predaja cenných papierov a podielov  | 30 |                |                |
| IX.   | Výnosy z dlhodobého finančného majetku súčet (r. 32 až r. 34)  | 31 |                |                |
| IX.1. | Výnosy z cenných papierov a podielov od prepojených účtovných jednotiek                                    | 32 |                |                |
| 2     | Výnosy z cenných papierov a podielov v podielovej účasti okrem výnosov prepojených účtovných jednotiek     | 33 | 0              | 0              |
| 3     | Ostatné výnosy z cenných papierov a podielov   | 34 | 0              | 0              |
| X.    | Výnosy z krátkodobého finančného majetku súčet (r.36 až r. 38)   | 35 | 0              | 0              |
| X.1.  | Výnosy z krátkodobého finančného majetku od prepojených účtovných jednotiek                                | 36 | 0              | 0              |
| 2     | Výnosy z krátkodobého finančného majetku v podielovej účasti okrem výnosov prepojených účtovných jednotiek | 37 | 0              | 0              |
| 3     | Ostatné výnosy z krátkodobého finančného majetku   | 38 | 0              | 0              |
| XI.   | Výnosové úroky   | 39 | 11 447         | 5 760          |
| XI.1. | Výnosové úroky od prepojených účtovných jednotiek  | 40 |                |                |
| 2     | Ostatné výnosové úroky   | 41 | 11 447         | 5 760          |
| XII.  | Kurzové straty   | 42 | 23 435         | 43 582         |
| XIII. | Výnosy z precenenia cenných papierov a výnosy z derivátových operácií                                      | 43 |                |                |
| XIV.  | Ostatné výnosy z finančnej činnosti  | 44 | 1 462          | 1 866          |
| **    | <b>Náklady na finančnú činnosť spolu r.46 + r.47 + r.48 + r.49 + r.52 +r.53 +r.54</b>                      | 45 | <b>59 560</b>  | <b>46 386</b>  |
| K     | Predané cenné papiere a podiely  | 46 |                |                |
| L     | Náklady na krátkodobý finančný majetok   | 47 |                |                |
| M     | Opravné položky k finančnému majetku   | 48 |                |                |
| N     | Nákladové úroky (r.50 + r.51)  | 49 | 1 119          |                |
| N.1.  | Nákladové úroky pre prepojené účtovné jednotky   | 50 |                |                |
| 2     | Ostatné nákladové úroky  | 51 | 1 119          |                |
| O.    | Kurzové straty   | 52 | 47 756         | 39 792         |
| P     | Náklady na precenenie cenných papierov a náklady na derivátové operácie                                    | 53 |                |                |
| Q     | Ostatné náklady na finančnú činnosť  | 54 | 10 685         | 6 594          |
| ***   | <b>VÝSLEDOK HOSPODÁRENIA Z FINANČNEJ ČINNOSTI (r.29 - r. 45)</b>   | 55 | <b>-23 216</b> | <b>4 822</b>   |

|       |   |    |         |         |
|-------|---|----|---------|---------|
| ***** | VÝSLEDOK HOSPODÁRENIA ZA ÚČTOVNÉ OBDOBIE PRED ZDANENÍM r. 27 + r. 55      | 56 | 171 815 | 322 064 |
| R     | Daň z príjmov r. 58 + r.59  | 57 | 39 570  | 72 228  |
| R.1.  | Daň z príjmov splatná   | 58 | 42 257  | 72 228  |
| 2     | Daň z príjmov odložená  | 59 | -2 687  |         |
| S     | Prevod podielov na výsledku hospodárenia spoločníkom                      | 60 | 0       | 0       |
| ****  | VÝSLEDOK HOSPODÁRENIA ZA ÚČTOVNÉ OBDOBIE PO ZDANENÍ (+/-) r. 56-r.57-r.60 | 61 | 132 245 | 249 836 |

## Štruktúra majetku a zdrojov

Celkový stav majetku spoločnosti dosiahol v roku 2017 hodnotu 1 455 973 € a v porovnaní s predchádzajúcim rokom 2016 je vyšší o 45,2%.

**Dlhodobé aktíva** tvoria z celkového objemu majetku 2,50%, oproti predchádzajúcemu roku vzrástli o 64,4 %.

**Krátkodobé aktíva** tvoria z celkového objemu majetku 96,7 %. Oproti predchádzajúcemu roku vzrástli o 48,3 %.

**Vlastné imanie** spoločnosti bolo k 31.12.2017 vykázané vo výške 164 745 € a tvorí 11,32 % z celkového objemu pasív. Oproti predchádzajúcemu roku sa znížilo o 43,83 %.

**Základné imanie** spoločnosti k 31.12 2017 predstavuje čiastku 25 000 €. Celková výška záväzkov je 1 170 708 € a tvoria 80,41 % pasív spoločnosti.

Krátkodobé záväzky sa zvýšili o 92,38 %.

## Hospodárenie INVESTEX GROUPS, a.s.

Za účtovné obdobie roku 2017 dosiahla spoločnosť z hospodárskej činnosti zisk vo výške 195 031 EUR.

Výsledok hospodárenia z finančnej činnosti sa dosiahol vo výške – 23 216 EUR, ktorý ovplyvnili najmä kurzové straty.

Výsledok hospodárenia po zdanení predstavuje zisk vo výške 132 245 EUR.

### a/ vývoj hospodárenia

Vývoj nákladov, výnosov a výsledku hospodárenia za obdobie rokov 2016 a 2017 je v nasledovnej tabuľke:

## Vývoj hospodárenia

| tis. €        | 2017   | 2016   |
|---------------|--------|--------|
| Náklady       | 15 043 | 16 343 |
| Výnosy        | 15 175 | 16 593 |
| Zisk / strata | 132    | 250    |

### b/ hodnotenie tržieb

Celkové tržby v roku 2017 boli dosiahnuté vo výške 10 420 683 EUR, z toho tržby z predaja tovaru boli vo výške 778 196 EUR a tržby z predaja služieb vo výške 9 642 487 EUR. Oproti predchádzajúcemu roku je pokles celkových tržieb o 1 095 310 €. Tržby z predaja dlhodobého majetku a materiálu a tržby z predaja cenných papierov a podielov neboli žiadne.

| Štruktúra tržieb                               | Podiel v % 2017 |
|--|-----------------|
| Tržby z predaja tovaru                         | 7,47%           |
| Tržby z predaja služieb spolu                  | 92,53%          |
| železničné zasielateľstvo                      | 76,80%          |
| cestné zasielateľstvo                          | 13,89%          |
| ostatné služby                                 | 1,84%           |
| Tržby z predaja dlhodobého majetku a materiálu | 0,00%           |
| Tržby z predaja cenných papierov a podielov    | 0,00%           |
| <b>Spolu</b>                                   | <b>100,00%</b>  |

### c/ hodnotenie nákladov

Celkové náklady za rok 2017 dosiahli výšku 15 003 tis. EUR, čo je v porovnaní s rokom 2016 zníženie o 1 268 tis. EUR).

Celkové náklady vynaložené na predaný tovar dosiahli 520 082 EUR a pridaná hodnota bola 742 570 EUR.

## Štruktúra položiek nákladov

| Štruktúra nákladov                     | Podiel v % 2017 |
|--|-----------------|
| Náklady na obstaranie predaného tovaru | 3,47%           |
| Spotreba materiálu a energie           | 1,03%           |
| Náklady na opravy a udržiavania        | 0,27%           |
| Náklady na prepravu                    | 55,80%          |
| Náklady na nájomné                     | 1,46%           |
| Náklady na ostatné služby              | 2,48%           |
| Osobné náklady                         | 3,61%           |
| Dane a poplatky                        | 0,04%           |
| Odpisy DHM a DNM                       | 0,08%           |
| Finančné náklady                       | 0,40%           |
| Ostatné náklady                        | 31,36%          |
| <b>Spolu</b>                           | <b>100,00%</b>  |

### 1. Udalosti osobitného významu, ktoré nastali po skončení účtovného obdobia

Po skončení účtovného obdobia nenastali udalosti osobitného významu, ktoré by ovplyvnili skutočnosti vykazované v účtovnej závierke za rok 2017.

### 2. Náklady na činnosť v oblasti výskumu a vývoja

V súčasnosti spoločnosť nevyvíja výskumnú a vývojovú činnosť.

### 3. Nadobúdanie vlastných akcií, dočasných listov, obchodných podielov a akcií, dočasných listov a obchodných podielov

Spoločnosť v priebehu roka 2017 nenadobudla žiadne nové akcie a obchodné podiely.

### 4. Návrh na rozdelenie zisku alebo vyrovnanie straty

Zisk dosiahnutý v roku 2017 vo výške 132 245 EUR sa navrhuje vysporiadať nasledovne:

- Vyplatenie zisku jedinému akcionárovi v celkovej výške: 132 245 EUR.

#### 4. Predpokladaný budúci vývoj činnosti spoločnosti

Predpokladaný budúci vývoj sa týka obdobia:

- od 1. januára 2018 do 31. decembra 2018 /účetný rok 2018/

##### **Tržby**

Poskytovanie špedičných služieb po železnici by mali predstavovať objem 5,9 mil. EUR. Tieto prepravy sa budú realizovať pre významných zákazníkov z oblasti chemického a automobilového priemyslu, stavebných hmôt, energetiky a ďalších priemyselných odvetví. V záujme udržania zákazníkov prepravovaných v predchádzajúcom období a získania nových významných zákazníkov bude nevyhnutné naďalej ponúkať najmä zaujímavé platobné podmienky a naďalej klásť dôraz na dodacie lehoty a kvalitu komplexne dodanej služby, ktoré nás jednoznačne zvýhodnia oproti ZSSK Cargo.

Tržby z cestného zasielateľstva predpokladáme na úrovni 2,1 mil. EUR. Okrem tržieb zo špedície očakávame tržby za predaj tovarov na úrovni 1,9 mil. EUR a tržby z ďalších obchodno-dodávateľských služieb v objeme 0,1 mil. EUR.

Objem tržieb spoločnosti by mal v období 04/15-03/16 dosiahnuť úroveň 10,0 mil. EUR:

|  | <b>rok 2018</b>      |
|--|----------------------|
| • Tržby z predaja tovaru   | 750 tis. €           |
| • Tržby z predaja služieb – železničná nákladná doprava (špedícia) | 7 900 tis. €         |
| • Tržby z predaja služieb – cestná nákladná doprava                | 1 150 tis. €         |
| • Tržby z predaja služieb – ostatné                                | 200 tis. €           |
| <b>SPOLU</b>   | <b>10,0 mil. EUR</b> |

##### **Náklady**

Poskytovanie zasielateľských služieb bude realizované hlavne nákupom služieb od súkromných železničných dopravcov a vlastníkov vozňov. Zasielateľská činnosť sa musí okrem kompletného zabezpečenia preprav tuzemským zákazníkom orientovať na získanie tranzitných medzinárodných relácií, na ktorých by bolo možné realizovať prepravy v smere k hlavným uzlom námornej dopravy, resp. v severojužnom európskom prepravnom koridore, ktorý spája Poľsko s krajinami Balkánskeho polostrova a krajinami bývalej Juhoslávie a ďalej na kompletné zabezpečenie služby vrátane poskytovania preprav v dodacích lehotách podľa požiadaviek zákazníka.

využívať faktoring faktoringom

Zo štruktúry našich odberateľov je zrejmé, že dodávky tovarov pre väčšinu z nich sa budú uskutočňovať na základe verejného obstarávania, kde je už v súčasnosti veľký konkurenčný tlak a tak bude nevyhnutná hlavne schopnosť pokryť všetky potreby obstarávateľov z hľadiska komplexnosti. Výšku našej obchodnej marže očakávame na úrovni 250 tis. EUR a úroveň nákladov na predaný tovar očakávame na úrovni 500 tis. EUR. Okrem týchto nákladov musíme uvedenými činnosťami pokryť fixné náklady a finančné náklady.

Finančné náklady spoločnosti ovplyvnia hlavne kurzové rozdiely platené v predpokladanej výške cca 20 tis. €.

|   | <b>rok 2018</b>    |
|---|--------------------|
| • Náklady na predaj tovaru  | 500 tis. €         |
| • Náklady na služby a materiál – výrobná spotreba                         | 8,2 mil. €         |
| <b>Medzisúčet</b>   | <b>8,70 mil. €</b> |
| • Finančné náklady<br>(nákladové úroky + ostatné náklady na fin. činnosť) | 0,1 mil. €         |
| • Fixné náklady   | 1,0 mil. €         |
| <b>SPOLU</b>  | <b>9,8 mil. €</b>  |
| • Daňová povinnosť za účtovné obdobie                                     | 42,0 tis. €        |

Na základe uvedených očakávaných tržieb a nákladov nevyhnutých na zabezpečenie týchto tržieb, môžeme očakávať:

|  | <b>rok 2018</b> |
|--|-----------------|
| výsledok hospodárenia za účtovné obdobie | 158,00 tis. €   |

Súčasťou výročnej správy a správy audítora je kompletná účtovná zvierka, ktorú tvorí:

- Účtovná zvierka
- poznámky

## 5. Predmet činnosti spoločnosti **INVESTEX GROUPS, a.s.**

Stav ku dňu 31. decembru 2017

- Činnosť podnikateľských, organizačných a ekonomických poradcov
- Sprostredkovateľská činnosť v oblasti obchodu
- Sprostredkovateľská činnosť v oblasti služieb
- Kúpa tovaru na účely jeho predaja konečnému spotrebiteľovi (maloobchod) alebo iným prevádzkovateľom živnosti (veľkoobchod)
- Finančný leasing
- Faktoring a forfaiting
- Projektovanie a konštruovanie elektrických zariadení
- Výroba komunikačných zariadení, spotrebnej elektroniky, počítačov a kancelárskych strojov
- Počítačové služby
- Administratívne služby
- Prenájom hnutelných vecí
- Uskutočňovanie stavieb a ich zmien
- Skladovanie
- Baliace činnosti, manipulácia s tovarom
- Správa a údržba bytového a nebytového fondu v rozsahu voľných živností
- Prenájom nehnuteľností spojený s poskytovaním iných než základných služieb spojených s prenájmom
- Vykonávanie mimoškolskej vzdelávacej činnosti
- Oprava a údržba potrieb pre domácnosť, športových potrieb a výrobkov jemnej mechaniky
- Nákladná cestná vykonávaná vozidlami s celkovou hmotnosťou do 3,5 t vrátane prípojného vozidla
- Reklamné a marketingové služby
- Prieskum trhu a verejnej mienky
- Prevádzkovanie kultúrnych, spoločenských a zábavných zariadení
- Organizovanie kultúrnych a iných spoločenských podujatí
- Podnikanie v oblasti nakladania s inými ako nebezpečným odpadom
- Výskum a vývoj v oblasti prírodných a technických vied
- Výskum a vývoj v oblasti spoločenských a humanitných vied
- Poskytovanie služieb v lesníctve a poľovníctve
- Obsluha tepelných zariadení
- Dokončovacie stavebné práce pri realizácii exteriérov a interiérov
- Výroba jednoduchých výrobkov z kovu
- Poskytovanie služieb v poľnohospodárstve a záhradníctve
- Kováčstvo
- Vedenie účtovníctva

- Informatívne testovanie, meranie, analýzy a kontroly
- Zasielateľstvo
- Výroba tepla: celkový inštalovaný výkon 0,32 MW, z toho obnoviteľné zdroje 0,32 MW, rozvod tepla: maximálny výkon pre dodávku tepla 0,32 MW
- Nákladná cestná doprava s počtom vozidiel 3
- Medzinárodná preprava tovaru po ceste v prenájme alebo za úhradu

V Bratislave, 18 . augusta 2018

Vypracoval: Ing. Černáková Jana

Podpis štatutárneho orgánu:

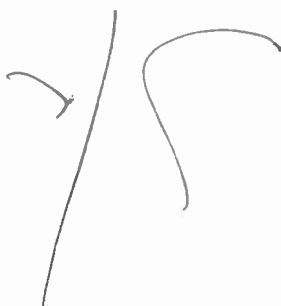
A handwritten signature in black ink, consisting of a vertical line on the left, a horizontal line at the top, and a large, sweeping curve on the right that loops back towards the center.



## SPRÁVA NEZÁVISLÉHO AUDÍTORA Akcionárovi, dozornej rade a predstavenstvu spoločnosti **INVESTEX GROUPS, a.s.**

### **Správa z auditu účtovnej závierky**

#### Názor

Uskutočnili sme audit účtovnej závierky spoločnosti INVESTEX GROUPS, a.s. (ďalej len „Spoločnosť“), ktorá obsahuje súvahu k 31. decembru 2017, výkaz ziskov a strát za rok končiaci sa k uvedenému dátumu, a poznámky, ktoré obsahujú súhrn významných účtovných zásad a účtovných metód.

Podľa nášho názoru, priložená účtovná závierka poskytuje pravdivý a verný obraz finančnej situácie Spoločnosti k 31. decembru 2017 a výsledku jej hospodárenia za rok končiaci sa k uvedenému dátumu podľa zákona č. 431/2002 Z.z. o účtovníctve v znení neskorších predpisov (ďalej len „zákon o účtovníctve“).

#### Základ pre názor

Audit sme vykonali podľa medzinárodných audítorských štandardov (International Standards on Auditing, ISA). Naša zodpovednosť podľa týchto štandardov je uvedená v odseku Zodpovednosť audítora za audit účtovnej závierky. Od Spoločnosti sme nezávislí podľa ustanovení zákona č. 423/2015 o štatutárnom audite a o zmene a doplnení zákona č. 431/2002 Z. z. o účtovníctve v znení neskorších predpisov (ďalej len „zákon o štatutárnom audite“) týkajúcich sa etiky, vrátane Etického kódexu audítora, relevantných pre náš audit účtovnej závierky a splnili sme aj ostatné požiadavky týchto ustanovení týkajúcich sa etiky. Sme presvedčení, že audítorské dôkazy, ktoré sme získali, poskytujú dostatočný a vhodný základ pre náš názor.

#### Zodpovednosť štatutárneho orgánu za účtovnú závierku

Štatutárny orgán je zodpovedný za zostavenie tejto účtovnej závierky tak, aby poskytovala pravdivý a verný obraz podľa zákona o účtovníctve a za tie interné kontroly, ktoré považuje za potrebné na zostavenie účtovnej závierky, ktorá neobsahuje významné nesprávnosti, či už v dôsledku podvodu alebo chyby.

Pri zostavovaní účtovnej závierky je štatutárny orgán zodpovedný za zhodnotenie schopnosti Spoločnosti nepretržite pokračovať vo svojej činnosti, za opísanie skutočností týkajúcich sa nepretržitého pokračovania v činnosti, ak je to potrebné, a za použitie predpokladu nepretržitého pokračovania v činnosti v účtovníctve, ibaže by mal v úmysle Spoločnosť zlikvidovať alebo ukončiť jej činnosť, alebo by nemal inú realistickú možnosť než tak urobiť.

#### Zodpovednosť audítora za audit účtovnej závierky

Našou zodpovednosťou je získať primerané uistenie, či účtovná závierka ako celok neobsahuje významné nesprávnosti, či už v dôsledku podvodu alebo chyby, a vydať správu audítora, vrátane názoru. Primerané uistenie je uistenie vysokého stupňa, ale nie je zárukou toho, že audit vykonaný podľa medzinárodných audítorských štandardov vždy odhalí významné nesprávnosti, ak také existujú. Nesprávnosti môžu vzniknúť v dôsledku podvodu alebo chyby a za významné sa považujú vtedy, ak by sa dalo odôvodnene očakávať, že jednotlivito alebo v súhrne by mohli ovplyvniť ekonomické rozhodnutia používateľov, uskutočnené na základe tejto účtovnej závierky.

V rámci auditu uskutočneného podľa medzinárodných audítorských štandardov, počas celého auditu uplatňujeme odborný úsudok a zachováваме profesionálny skepticizmus. Okrem toho:

- Identifikujeme a posudzujeme riziká významnej nesprávnosti účtovnej závierky, či už v dôsledku podvodu alebo chyby, navrhujeme a uskutočňujeme audítorské postupy reagujúce na tieto riziká a získavame audítorské dôkazy, ktoré sú dostatočné a vhodné na poskytnutie základu pre náš názor. Riziko neodhalenia významnej nesprávnosti v dôsledku podvodu je vyššie ako toto riziko

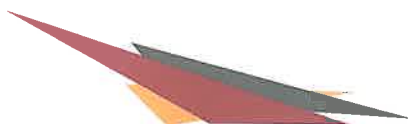



v dôsledku chyby, pretože podvod môže zahŕňať tajnú dohodu, falšovanie, úmyselné vynechanie, nepravdivé vyhlásenie alebo obídanie internej kontroly.

- Oboznamujeme sa s internými kontrolami relevantnými pre audit, aby sme mohli navrhnúť audítorské postupy vhodné za daných okolností, ale nie za účelom vyjadrenia názoru na efektívnosť interných kontrol Spoločnosti.
- Hodnotíme vhodnosť použitých účtovných zásad a účtovných metód a primeranosť účtovných odhadov a uvedenie s nimi súvisiacich informácií, uskutočnené štatutárnym orgánom.
- Robíme záver o tom, či štatutárny orgán vhodne v účtovníctve používa predpoklad nepretržitého pokračovania v činnosti a na základe získaných audítorských dôkazov záver o tom, či existuje významná neistota v súvislosti s udalosťami alebo okolnosťami, ktoré by mohli významne spochybniť schopnosť Spoločnosti nepretržite pokračovať v činnosti. Ak dospejeme k záveru, že významná neistota existuje, sme povinní upozorniť v našej správe audítora na súvisiace informácie uvedené v účtovnej závierke alebo, ak sú tieto informácie nedostatočné, modifikovať náš názor. Naše závery vychádzajú z audítorských dôkazov získaných do dátumu vydania našej správy audítora. Budúce udalosti alebo okolnosti však môžu spôsobiť, že Spoločnosť prestane pokračovať v nepretržitej činnosti.
- Hodnotíme celkovú prezentáciu, štruktúru a obsah účtovnej závierky vrátane informácií v nej uvedených, ako aj to, či účtovná závierka zachytáva uskutočnené transakcie a udalosti spôsobom, ktorý vedie k ich vernému zobrazeniu.

## Správa k ďalším požiadavkám zákonov a iných právnych predpisov

### Správa k informáciám, ktoré sa uvádzajú vo výročnej správe

Štatutárny orgán je zodpovedný za informácie uvedené vo výročnej správe, zostavenej podľa požiadaviek zákona o účtovníctve. Náš vyššie uvedený názor na účtovnú závierku sa nevzťahuje na iné informácie vo výročnej správe.

V súvislosti s auditom účtovnej závierky je našou zodpovednosťou oboznámenie sa s informáciami uvedenými vo výročnej správe a posúdenie, či tieto informácie nie sú vo významnom nesúlade s auditovanou účtovnou závierkou alebo našimi poznatkami, ktoré sme získali počas auditu účtovnej závierky, alebo sa inak zdajú byť významne nesprávne.

Posúdili sme, či výročná správa Spoločnosti obsahuje informácie, ktorých uvedenie vyžaduje zákon o účtovníctve.

Na základe prác vykonaných počas auditu účtovnej závierky, podľa nášho názoru:

- informácie uvedené vo výročnej správe zostavenej za rok 2017 sú v súlade s účtovnou závierkou za daný rok,
- výročná správa obsahuje informácie podľa zákona o účtovníctve.

Okrem toho, na základe našich poznatkov o účtovnej jednotke a situácii v nej, ktoré sme získali počas auditu účtovnej závierky, sme povinní uviesť, či sme zistili významné nesprávnosti vo výročnej správe, ktorú sme obdržali pred dátumom vydania tejto správy audítora. V tejto súvislosti neexistujú zistenia, ktoré by sme mali uviesť.

Banská Bystrica, 17. septembra 2018

AVA audit, spol. s r.o.  
Lazovná 71  
974 01 Banská Bystrica  
Obchodný register OS Banská Bystrica,  
oddiel Sro, vložka č.5800/S  
Licencia SKAU č.249

Ing. Zlatica Vaníková  
Zodpovedný audítor  
Licencia SKAU č.71



# ÚČTOVNÁ ZÁVIERKA

podnikateľov v podvojnóm účtovníctve



zostavená k 3 1 . 1 2 . 2 0 1 7

Číselné údaje sa zarovnávajú vpravo, ostatné údaje sa píše zľava. Nevyplnené riadky sa ponechávajú prázdne.

Údaje sa vyplňajú paličkovým písmom (podľa tohto vzoru), písacím strojom alebo tlačiarňou, a to čiernou alebo tmavomodrou farbou.

Á Ā B Ć D É F G H Í J K L M N O P Q R Š T Ú V X Ý Ž 0 1 2 3 4 5 6 7 8 9

|   |                              |                            |  |
|---|------------------------------|----------------------------|--|
| Daňové identifikačné číslo<br>2 0 2 3 5 0 2 3 7 1 | Účtovná závierka<br>X riadna | Účtovná jednotka<br>X malá | Mesiac Rok<br>od 1 2 0 1 7   |
| IČO<br>4 6 5 1 5 9 5 0                            | mimoriadna                   | veľká                      | Za obdobie<br>do 1 2 2 0 1 7   |
| SK NACE<br>4 9 . 2 0 . 0                          | priebežná                    | (vyznačí sa x)             | Bezprostredne predchádzajúce obdobie<br>od 1 2 0 1 6<br>do 1 2 2 0 1 6 |

Priložené súčasti účtovnej závierky

Súvaha (Úč POD 1-01)  
(v celých eurách)

Výkaz ziskov a strát (Úč POD 2-01)  
(v celých eurách)

Poznámky (Úč POD 3-01)  
(v celých eurách alebo eurocentoch)

Obchodné meno (názov) účtovnej jednotky

I N V E S T E X G R O U P S , a . s .

Sídlo účtovnej jednotky

Ulica

M O S T O V Á

Číslo

2

PSČ

Obec

8 1 1 0 2 B R A T I S L A V A

Označenie obchodného registra a číslo zápisu obchodnej spoločnosti

Z á p i s v O R O S B r a t i s l a v a , v l . č . 5 9 1 0 /

B o d d . S a

Telefónne číslo

Faxové číslo

0 4 5 / 5 2 4 3 7 0 0

E-mailová adresa

Zostavená dňa:

2 6 . 0 6 . 2 0 1 8

Schválená dňa:

2 6 . 0 6 . 2 0 1 8

Podpisový záznam štatutárneho orgánu účtovnej jednotky alebo člena štatutárneho orgánu účtovnej jednotky alebo podpisový záznam fyzickej osoby, ktorá je účtovnou jednotkou:

Záznamy daňového úradu

Miesto pre evidenčné číslo

Odtlačok prezentačnej pečiatky daňového úradu



| Ozna-<br>čenie<br>a | STRANA AKTÍV<br>b   | Číslo<br>riadku<br>c | Bežné účtovné obdobie |                   | Bezprostredne predchádzajúce<br>účtovné obdobie |         |         |
|---------------------|---|----------------------|-----------------------|-------------------|---|---------|---------|
|                     |   |                      | 1                     | Brutto - časť 1   |   | Netto 2 | Netto 3 |
|                     |   |                      |                       | Korekcia - časť 2 |   |         |         |
|                     | <b>SPOLU MAJETOK</b><br>r. 02 + r. 33 + r. 74                                     | 01                   | 1 4 8 1 4 3 7         | 1 4 5 5 9 7 3     |   |         |         |
|                     |   |                      | 2 5 4 6 4             |                   | 1 0 0 3 0 4 0                                   |         |         |
| <b>A.</b>           | <b>Neobežný majetok</b><br>r. 03 + r. 11 + r. 21                                  | 02                   | 6 1 3 5 7             | 3 6 5 1 7         |   |         |         |
|                     |   |                      | 2 4 8 4 0             |                   | 2 2 2 1 6                                       |         |         |
| <b>A.I.</b>         | <b>Dlhodobý<br/>nehmotný majetok<br/>súčet (r. 04 až r. 10)</b>                   | 03                   | 9 2 6 7               | 4 1 8 4           |   |         |         |
|                     |   |                      | 5 0 8 3               |                   | 5 5 7 5   |         |         |
| A.I.1.              | Aktivované náklady<br>na vývoj<br>(012) - /072, 091A/                             | 04                   | 0                     | 0                 |   |         |         |
|                     |   |                      | 0                     |                   | 0   |         |         |
| 2.                  | Softvér<br>(013) - /073, 091A/  | 05                   | 6 2 0 0               | 4 1 8 4           |   |         |         |
|                     |   |                      | 2 0 1 6               |                   | 4 9 4 0   |         |         |
| 3.                  | Ocenené práva<br>(014) - /074, 091A/  | 06                   | 0                     | 0                 |   |         |         |
|                     |   |                      | 0                     |                   | 0   |         |         |
| 4.                  | Goodwill<br>(015) - /075, 091A/   | 07                   | 0                     | 0                 |   |         |         |
|                     |   |                      | 0                     |                   | 0   |         |         |
| 5.                  | Ostatný dlhodobý<br>nehmotný majetok<br>(019, 01X) - /079,<br>07X, 091A/          | 08                   | 3 0 6 7               | 0                 |   |         |         |
|                     |   |                      | 3 0 6 7               |                   | 6 3 5   |         |         |
| 6.                  | Obstarávaný<br>dlhodobý nehmotný<br>majetok<br>(041) - /093/                      | 09                   | 0                     | 0                 |   |         |         |
|                     |   |                      | 0                     |                   | 0   |         |         |
| 7.                  | Poskytnuté<br>preddavky<br>na dlhodobý<br>nehmotný majetok<br>(051) - /095A/      | 10                   | 0                     | 0                 |   |         |         |
|                     |   |                      | 0                     |                   | 0   |         |         |
| <b>A.II.</b>        | <b>Dlhodobý hmotný<br/>majetok<br/>súčet (r. 12 až<br/>r. 20)</b>                 | 11                   | 5 2 0 9 0             | 3 2 3 3 3         |   |         |         |
|                     |   |                      | 1 9 7 5 7             |                   | 1 6 6 4 1                                       |         |         |
| A.II.1.             | Pozemky<br>(031) - /092A/   | 12                   | 0                     | 0                 |   |         |         |
|                     |   |                      | 0                     |                   | 0   |         |         |
| 2.                  | Stavby<br>(021) - /081, 092A/   | 13                   | 0                     | 0                 |   |         |         |
|                     |   |                      | 0                     |                   | 0   |         |         |
| 3.                  | Samostatné<br>hnutelné veci a<br>súbory hnutelných<br>vecí<br>(022) - /082, 092A/ | 14                   | 3 8 8 3 3             | 2 7 8 5 3         |   |         |         |
|                     |   |                      | 1 0 9 8 0             |                   | 1 0 6 4 1                                       |         |         |



| Ozna-<br>čenie<br>a | STRANA AKTÍV<br>b  | Číslo<br>riadku<br>c | Bežné účtovné obdobie |         | Bezprostredne predchádzajúce<br>účtovné obdobie |
|---------------------|--|----------------------|-----------------------|---------|---|
|                     |  |                      | 1                     | 2       |   |
|                     |  |                      | Brutto - časť 1       | Netto   | Netto   |
|                     |  |                      | Korekcia - časť 2     |         |   |
| 4.                  | Pestovateľské celky<br>trvalých porastov<br>(025) - /085, 092A/  | 15                   | 0                     | 0       | 0   |
|                     |  |                      | 0                     |         | 0   |
| 5.                  | Základné stádo a<br>ťažné zvieratá<br>(026) - /086, 092A/  | 16                   | 0                     | 0       | 0   |
|                     |  |                      | 0                     |         | 0   |
| 6.                  | Ostatný dlhodobý<br>hmotný majetok<br>(029, 02X, 032) -<br>/089, 08X, 092A/  | 17                   | 1 3 2 5 7             | 4 4 8 0 |   |
|                     |  |                      | 8 7 7 7               |         | 6 0 0 0   |
| 7.                  | Obstarávaný<br>dlhodobý hmotný<br>majetok<br>(042) - /094/   | 18                   | 0                     | 0       | 0   |
|                     |  |                      | 0                     |         | 0   |
| 8.                  | Poskytnuté<br>preddavky na<br>dlhodobý hmotný<br>majetok<br>(052) - /095A/   | 19                   | 0                     | 0       | 0   |
|                     |  |                      | 0                     |         | 0   |
| 9.                  | Opravná položka<br>k nadobudnutému<br>majetku<br>(+/- 097) +/- 098   | 20                   | 0                     | 0       | 0   |
|                     |  |                      | 0                     |         | 0   |
| A.III.              | Dlhodobý finančný<br>majetok<br>súčet (r. 22 až<br>r. 32)  | 21                   | 0                     | 0       | 0   |
|                     |  |                      | 0                     |         | 0   |
| A.III.1.            | Podielové cenné<br>papiere a podiely<br>v prepojených<br>účtovných<br>jednotkách (061A,<br>062A, 063A) - /096A/                | 22                   | 0                     | 0       | 0   |
|                     |  |                      | 0                     |         | 0   |
| 2.                  | Podielové cenné<br>papiere a podiely<br>s podielovou účasťou<br>okrem v prepojených<br>účtovných jednotkách<br>(062A) - /096A/ | 23                   | 0                     | 0       | 0   |
|                     |  |                      | 0                     |         | 0   |
| 3.                  | Ostatné<br>realizovateľné cenné<br>papiere a podiely<br>(063A) - /096A/  | 24                   | 0                     | 0       | 0   |
|                     |  |                      | 0                     |         | 0   |
| 4.                  | Pôžičky prepojeným<br>účtovným jednotkám<br>(066A) - /096A/  | 25                   | 0                     | 0       | 0   |
|                     |  |                      | 0                     |         | 0   |
| 5.                  | Pôžičky v rámci<br>podielovej účasti<br>okrem prepojeným<br>účtovným jednotkám<br>(066A) - /096A/                              | 26                   | 0                     | 0       | 0   |
|                     |  |                      | 0                     |         | 0   |
| 6.                  | Ostatné pôžičky<br>(067A) - /096A/   | 27                   | 0                     | 0       | 0   |
|                     |  |                      | 0                     |         | 0   |
| 7.                  | Dlhové cenné<br>papiere a ostatný<br>dlhodobý finančný<br>majetok (065A,<br>069A,06XA) - /096A/                                | 28                   | 0                     | 0       | 0   |
|                     |  |                      | 0                     |         | 0   |



| Označenie<br>a | STRANA AKTÍV<br>b   | Číslo<br>riadku<br>c | Bežné účtovné obdobie |                   | Bezprostredne predchádzajúce<br>účtovné obdobie |             |
|----------------|---|----------------------|-----------------------|-------------------|---|-------------|
|                |   |                      | 1                     | Brutto - časť 1   | Netto 2   | Netto 3     |
|                |   |                      |                       | Korekcia - časť 2 |   |             |
| 8.             | Pôžičky a ostatný<br>dlhodobý finančný<br>majetok so zostatkovou<br>dobou splatnosti<br>najviac jeden rok<br>(066A, 067A, 069A,<br>06XA) - /096A/ | 29                   | 0                     |                   | 0   |             |
|                |   |                      | 0                     |                   |   | 0           |
| 9.             | Účty v bankách<br>s dobou viazanosti<br>dlhšou ako jeden rok<br>(22XA)  | 30                   | 0                     |                   | 0   |             |
|                |   |                      | 0                     |                   |   | 0           |
| 10.            | Obstarávaný<br>dlhodobý finančný<br>majetok<br>(043) - /096A/   | 31                   | 0                     |                   | 0   |             |
|                |   |                      | 0                     |                   |   | 0           |
| 11.            | Poskytnuté<br>preddavky<br>na dlhodobý<br>finančný majetok<br>(053) - /095A/  | 32                   | 0                     |                   | 0   |             |
|                |   |                      | 0                     |                   |   | 0           |
| B.             | Obežný majetok<br>r. 34 + r. 41 + r. 53 +<br>r. 66 + r. 71  | 33                   | 1 4 0 7 9 5 7         |                   | 1 4 0 7 3 3 3                                   |             |
|                |   |                      | 6 2 4                 |                   |   | 9 4 8 7 7 8 |
| B.I.           | Zásoby<br>súčet (r. 35 až<br>r. 40)   | 34                   | 7 0 3 4 3             |                   | 7 0 3 4 3                                       |             |
|                |   |                      | 0                     |                   |   | 2 5 8 8     |
| B.I.1.         | Materiál<br>(112, 119, 11X)<br>- /191, 19X/   | 35                   | 4 1 5 9               |                   | 4 1 5 9   |             |
|                |   |                      | 0                     |                   |   | 2 1 6 1     |
| 2.             | Nedokončená<br>výroba a polotovary<br>vlastnej výroby<br>(121, 122, 12X) -<br>/192, 193, 19X/   | 36                   | 0                     |                   | 0   |             |
|                |   |                      | 0                     |                   |   | 0           |
| 3.             | Výrobky<br>(123) - /194/  | 37                   | 0                     |                   | 0   |             |
|                |   |                      | 0                     |                   |   | 0           |
| 4.             | Zvieratá<br>(124) - /195/   | 38                   | 0                     |                   | 0   |             |
|                |   |                      | 0                     |                   |   | 0           |
| 5.             | Tovar<br>(132, 133, 13X, 139)<br>- /196, 19X/   | 39                   | 6 6 1 8 4             |                   | 6 6 1 8 4                                       |             |
|                |   |                      | 0                     |                   |   | 4 2 7       |
| 6.             | Poskytnuté<br>preddavky<br>na zásoby<br>(314A) - /391A/   | 40                   | 0                     |                   | 0   |             |
|                |   |                      | 0                     |                   |   | 0           |
| B.II.          | Dlhodobé<br>pohľadávky<br>súčet (r. 42 + r. 46<br>až r. 52)   | 41                   | 2 6 8 7               |                   | 2 6 8 7   |             |
|                |   |                      | 0                     |                   |   | 0           |
| B.II.1.        | Pohľadávky<br>z obchodného<br>styku<br>súčet (r. 43 až r. 45)   | 42                   | 0                     |                   | 0   |             |
|                |   |                      | 0                     |                   |   | 0           |



| Označenie<br>a  | STRANA AKTÍV<br>b   | Číslo<br>riadku<br>c | Bežné účtovné obdobie |                      | Bezprostredne predchádzajúce<br>účtovné obdobie |
|-----------------|---|----------------------|-----------------------|----------------------|---|
|                 |   |                      | 1                     | 2                    |   |
|                 |   |                      | Brutto - časť 1       | Netto                | 3   |
|                 |   |                      | Korekcia - časť 2     |                      |   |
| 1.a.            | Pohľadávky z obchodného styku voči prepojeným účtovným jednotkám (311A, 312A, 313A, 314A, 315A, 31XA) - /391A/  | 43                   | 0                     | 0                    | 0   |
|                 |   |                      | 0                     |                      | 0   |
| 1.b.            | Pohľadávky z obchodného styku v rámci podielovej účasti okrem pohľadávok voči prepojeným účtovným jednotkám (311A, 312A, 313A, 314A, 315A, 31XA) - /391A/ | 44                   | 0                     | 0                    | 0   |
|                 |   |                      | 0                     |                      | 0   |
| 1.c.            | Ostatné pohľadávky z obchodného styku (311A, 312A, 313A, 314A, 315A, 31XA) - /391A/   | 45                   | 0                     | 0                    | 0   |
|                 |   |                      | 0                     |                      | 0   |
| 2.              | Čistá hodnota zákazky (316A)  | 46                   | 0                     | 0                    | 0   |
|                 |   |                      | 0                     |                      | 0   |
| 3.              | Ostatné pohľadávky voči prepojeným účtovným jednotkám (351A) - /391A/   | 47                   | 0                     | 0                    | 0   |
|                 |   |                      | 0                     |                      | 0   |
| 4.              | Ostatné pohľadávky v rámci podielovej účasti okrem pohľadávok voči prepojeným účtovným jednotkám (351A) - /391A/  | 48                   | 0                     | 0                    | 0   |
|                 |   |                      | 0                     |                      | 0   |
| 5.              | Pohľadávky voči spoločníkom, členom a združeniu (354A, 355A, 358A, 35XA) - /391A/   | 49                   | 0                     | 0                    | 0   |
|                 |   |                      | 0                     |                      | 0   |
| 6.              | Pohľadávky z derivátových operácií (373A, 376A)   | 50                   | 0                     | 0                    | 0   |
|                 |   |                      | 0                     |                      | 0   |
| 7.              | Iné pohľadávky (335A, 336A, 33XA, 371A, 374A, 375A, 378A) - /391A/  | 51                   | 0                     | 0                    | 0   |
|                 |   |                      | 0                     |                      | 0   |
| 8.              | Odložená daňová pohľadávka (481A)   | 52                   | 2 6 8 7               | 2 6 8 7              |   |
|                 |   |                      | 0                     |                      | 0   |
| <b>B.III.</b>   | <b>Krátkodobé pohľadávky súčet (r. 54 + r. 58 až r. 65)</b>   | <b>53</b>            | <b>1 2 5 2 0 6 6</b>  | <b>1 2 5 1 4 4 2</b> |   |
|                 |   |                      | <b>6 2 4</b>          |                      | <b>8 5 7 6 6 0</b>                              |
| <b>B.III.1.</b> | <b>Pohľadávky z obchodného styku súčet (r. 55 až r. 57)</b>   | <b>54</b>            | <b>6 7 6 5 0 6</b>    | <b>6 7 5 8 8 2</b>   |   |
|                 |   |                      | <b>6 2 4</b>          |                      | <b>6 9 4 7 8 4</b>                              |
| 1.a.            | Pohľadávky z obchodného styku voči prepojeným účtovným jednotkám (311A, 312A, 313A, 314A, 315A, 31XA) - /391A/  | 55                   | 0                     | 0                    | 0   |
|                 |   |                      | 0                     |                      | 0   |
| 1.b.            | Pohľadávky z obchodného styku v rámci podielovej účasti okrem pohľadávok voči prepojeným účtovným jednotkám (311A, 312A, 313A, 314A, 315A, 31XA) - /391A/ | 56                   | 0                     | 0                    | 0   |
|                 |   |                      | 0                     |                      | 0   |



| Označenie a | STRANA AKTÍV b   | Číslo riadku c | Bežné účtovné obdobie                |             | Bezprostredne predchádzajúce účtovné obdobie |
|-------------|--|----------------|--------------------------------------|-------------|--|
|             |  |                | 1                                    | 2           | 3  |
|             |  |                | Brutto - časť 1<br>Korekcia - časť 2 | Netto       | Netto  |
| 1.c.        | Ostatné pohľadávky z obchodného styku (311A, 312A, 313A, 314A, 315A, 31XA) - /391A/  | 57             | 6 7 6 5 0 6                          | 6 7 5 8 8 2 |  |
|             |  |                | 6 2 4                                |             | 6 9 4 7 8 4                                  |
| 2.          | Čistá hodnota zákazky (316A)   | 58             | 0                                    | 0           |  |
|             |  |                | 0                                    |             | 0  |
| 3.          | Ostatné pohľadávky voči prepojeným účtovným jednotkám (351A) - /391A/  | 59             | 4 5 3 1 2 6                          | 4 5 3 1 2 6 |  |
|             |  |                | 0                                    |             | 0  |
| 4.          | Ostatné pohľadávky v rámci podielovej účasti okrem pohľadávok voči prepojeným účtovným jednotkám (351A) - /391A/                                 | 60             | 0                                    | 0           |  |
|             |  |                | 0                                    |             | 0  |
| 5.          | Pohľadávky voči spoločníkom, členom a združeniu (354A, 355A, 358A, 35XA, 398A) - /391A/  | 61             | 0                                    | 0           |  |
|             |  |                | 0                                    |             | 0  |
| 6.          | Sociálne poistenie (336A) - /391A/   | 62             | 0                                    | 0           |  |
|             |  |                | 0                                    |             | 0  |
| 7.          | Daňové pohľadávky a dotácie (341, 342, 343, 345, 346, 347) - /391A/  | 63             | 1 0 0 4 5 9                          | 1 0 0 4 5 9 |  |
|             |  |                | 0                                    |             | 3 9 6 1 9                                    |
| 8.          | Pohľadávky z derivátových operácií (373A, 376A)  | 64             | 0                                    | 0           |  |
|             |  |                | 0                                    |             | 0  |
| 9.          | Iné pohľadávky (335A, 33XA, 371A, 374A, 375A, 378A) - /391A/   | 65             | 2 1 9 7 5                            | 2 1 9 7 5   |  |
|             |  |                | 0                                    |             | 1 2 3 2 5 7                                  |
| B.IV.       | Krátkodobý finančný majetok súčet (r. 67 až r. 70)   | 66             | 0                                    | 0           |  |
|             |  |                | 0                                    |             | 0  |
| B.IV.1.     | Krátkodobý finančný majetok v prepojených účtovných jednotkách (251A, 253A, 256A, 257A, 25XA) - /291A, 29XA/                                     | 67             | 0                                    | 0           |  |
|             |  |                | 0                                    |             | 0  |
| 2.          | Krátkodobý finančný majetok bez krátkodobého finančného majetku v prepojených účtovných jednotkách (251A, 253A, 256A, 257A, 25XA) - /291A, 29XA/ | 68             | 0                                    | 0           |  |
|             |  |                | 0                                    |             | 0  |
| 3.          | Vlastné akcie a vlastné obchodné podiely (252)   | 69             | 0                                    | 0           |  |
|             |  |                | 0                                    |             | 0  |
| 4.          | Obstarávaný krátkodobý finančný majetok (259, 314A) - /291A/   | 70             | 0                                    | 0           |  |
|             |  |                | 0                                    |             | 0  |



| Označenie<br>a | STRANA AKTÍV<br>b                                     | Číslo<br>riadku<br>c | Bežné účtovné obdobie                |           | Bezprostredne predchádzajúce<br>účtovné obdobie |
|----------------|---|----------------------|--------------------------------------|-----------|---|
|                |   |                      | 1                                    | 2         | 3   |
|                |   |                      | Brutto - časť 1<br>Korekcia - časť 2 | Netto     | Netto   |
| B.V.           | Finančné účty<br>r. 72 + r. 73                        | 71                   | 8 2 8 6 1<br>0                       | 8 2 8 6 1 | 8 8 5 3 0                                       |
| B.V.1.         | Peniaze<br>(211, 213, 21X)                            | 72                   | 8 8 3<br>0                           | 8 8 3     | 1 4 5 9   |
| 2.             | Účty v bankách<br>(221A, 22X, +/- 261)                | 73                   | 8 1 9 7 8<br>0                       | 8 1 9 7 8 | 8 7 0 7 1                                       |
| C.             | Časové rozlíšenie<br>súčet (r. 75 až r. 78)           | 74                   | 1 2 1 2 3<br>0                       | 1 2 1 2 3 | 3 2 0 4 6                                       |
| C.1.           | Náklady budúcich<br>období dlhodobé<br>(381A, 382A)   | 75                   | 0<br>0                               | 0         | 0   |
| 2.             | Náklady budúcich<br>období krátkodobé<br>(381A, 382A) | 76                   | 6 6 8 4<br>0                         | 6 6 8 4   | 3 3 2 5   |
| 3.             | Príjmy budúcich<br>období dlhodobé<br>(385A)          | 77                   | 0<br>0                               | 0         | 0   |
| 4.             | Príjmy budúcich<br>období krátkodobé<br>(385A)        | 78                   | 5 4 3 9<br>0                         | 5 4 3 9   | 2 8 7 2 1                                       |

| Označenie<br>a | STRANA PASÍV<br>b   | Číslo<br>riadku<br>c | Bežné účtovné obdobie 4 | Bezprostredne<br>predchádzajúce účtovné obdobie 5 |
|----------------|---|----------------------|-------------------------|---|
|                | <b>SPOLU VLASTNÉ IMANIE A ZÁVÄZKY</b><br>r. 80 + r. 101 + r. 141                        | 79                   | 1 4 5 5 9 7 3           | 1 0 0 3 0 4 0                                     |
| A.             | <b>Vlastné imanie</b> r. 81 + r. 85 + r. 86 + r. 87 +<br>r. 90 + r. 93 + r. 97 + r. 100 | 80                   | 1 6 4 7 4 5             | 2 9 3 2 9 9                                       |
| A.I.           | <b>Základné imanie</b> súčet (r. 82 až r. 84)   | 81                   | 2 5 0 0 0               | 2 5 0 0 0   |
| A.I.1.         | Základné imanie (411 alebo +/- 491)   | 82                   | 2 5 0 0 0               | 2 5 0 0 0   |
| 2.             | Zmena základného imania +/- 419   | 83                   | 0                       | 0   |
| 3.             | Pohľadávky za upísané vlastné imanie<br>(/-/353)  | 84                   | 0                       | 0   |
| A.II.          | <b>Emlsné ážlo (412)</b>  | 85                   | 0                       | 0   |
| A.III.         | <b>Ostatné kapitálové fondy (413)</b>   | 86                   | 0                       | 0   |
| A.IV.          | <b>Zákonné rezervné fondy</b> r. 88 + r. 89   | 87                   | 7 5 0 0                 | 4 0 9 6   |
| A.IV.1.        | Zákonný rezervný fond a nedeliteľný fond<br>(417A, 418, 421A, 422)                      | 88                   | 7 5 0 0                 | 4 0 9 6   |
| 2.             | Rezervný fond na vlastné akcie a vlastné<br>podieľy (417A, 421A)                        | 89                   | 0                       | 0   |



| Označenie a | STRANA PASÍV<br>b   | Číslo riadku c | Bežné účtovné obdobie<br>4 | Bezprostredne predchádzajúce účtovné obdobie<br>5 |
|-------------|---|----------------|----------------------------|---|
| A.V.        | Ostatné fondy zo zisku r. 91 + r. 92  | 90             | 0                          | 0   |
| A.V.1.      | Štatutárne fondy (423, 42X)   | 91             | 0                          | 0   |
| 2.          | Ostatné fondy (427, 42X)  | 92             | 0                          | 0   |
| A.VI.       | Oceňovacie rozdiely z precenenia súčet (r. 94 až r. 96)   | 93             | 0                          | 0   |
| A.VI.1.     | Oceňovacie rozdiely z precenenia majetku a záväzkov (+/- 414)   | 94             | 0                          | 0   |
| 2.          | Oceňovacie rozdiely z kapitálových účastín (+/- 415)  | 95             | 0                          | 0   |
| 3.          | Oceňovacie rozdiely z precenenia pri zlúčení, splnutí a rozdelení (+/- 416)   | 96             | 0                          | 0   |
| A.VII.      | Výsledok hospodárenia minulých rokov r. 98 + r. 99  | 97             | 0                          | 1 4 3 6 7   |
| A.VII.1.    | Nerozdelený zisk minulých rokov (428)   | 98             | 0                          | 1 4 3 6 7   |
| 2.          | Neuhradená strata minulých rokov (-/429)  | 99             | 0                          | 0   |
| A.VIII.     | Výsledok hospodárenia za účtovné obdobie po zdanení +/- r. 01 - (r. 81 + r. 85 + r. 86 + r. 87 + r. 90 + r. 93 + r. 97 + r. 101 + r. 141) | 100            | 1 3 2 2 4 5                | 2 4 9 8 3 6                                       |
| B.          | Záväzky r. 102 + r. 118 + r. 121 + r. 122 + r. 136 + r. 139 + r. 140  | 101            | 1 1 7 0 7 0 8              | 6 0 7 6 8 2                                       |
| B.I.        | Dlhodobé záväzky súčet (r. 103 + r. 107 až r. 117)  | 102            | 1 2 3 8 3                  | 1 4 6 8   |
| B.I.1.      | Dlhodobé záväzky z obchodného styku súčet (r. 104 až r. 106)  | 103            | 0                          | 0   |
| 1.a.        | Záväzky z obchodného styku voči prepojeným účtovným jednotkám (321A, 475A, 476A)  | 104            | 0                          | 0   |
| 1.b.        | Záväzky z obchodného styku v rámci podielovej účasti okrem záväzkov voči prepojeným účtovným jednotkám (321A, 475A, 476A)                 | 105            | 0                          | 0   |
| 1.c.        | Ostatné záväzky z obchodného styku (321A, 475A, 476A)   | 106            | 0                          | 0   |
| 2.          | Čistá hodnota zákazky (316A)  | 107            | 0                          | 0   |
| 3.          | Ostatné záväzky voči prepojeným účtovným jednotkám (471A, 47XA)   | 108            | 0                          | 0   |
| 4.          | Ostatné záväzky v rámci podielovej účasti okrem záväzkov voči prepojeným účtovným jednotkám (471A, 47XA)                                  | 109            | 0                          | 0   |
| 5.          | Ostatné dlhodobé záväzky (479A, 47XA)   | 110            | 1 0 3 2 0                  | 0   |
| 6.          | Dlhodobé prijaté preddavky (475A)   | 111            | 0                          | 0   |
| 7.          | Dlhodobé zmenky na úhradu (478A)  | 112            | 0                          | 0   |
| 8.          | Vydané dlhopisy (473A/-/255A)   | 113            | 0                          | 0   |
| 9.          | Záväzky zo sociálneho fondu (472)   | 114            | 2 0 6 3                    | 1 4 6 8   |
| 10.         | Iné dlhodobé záväzky (336A, 372A, 474A, 47XA)   | 115            | 0                          | 0   |
| 11.         | Dlhodobé záväzky z derivátových operácií (373A, 377A)   | 116            | 0                          | 0   |
| 12.         | Odložený daňový záväzok (481A)  | 117            | 0                          | 0   |



| Označenie<br>a | STRANA PASÍV<br>b  | Číslo<br>riadku<br>c | Bežné účtovné obdobie<br>4 | Bezprostredne predchádzajúce účtovné<br>obdobie<br>5 |
|----------------|--|----------------------|----------------------------|--|
| B.II.          | Dlhodobé rezervy r. 119 + r. 120   | 118                  | 0                          | 0  |
| B.II.1.        | Zákonné rezervy (451A)   | 119                  | 0                          | 0  |
| 2.             | Ostatné rezervy (459A, 45XA)   | 120                  | 0                          | 0  |
| B.III.         | Dlhodobé bankové úvery (461A, 46XA)  | 121                  | 0                          | 0  |
| B.IV.          | Krátkodobé záväzky<br>súčet (r. 123 + r. 127 až r. 135)  | 122                  | 1 1 2 6 4 6 6              | 5 8 5 5 4 1  |
| B.IV.1.        | Záväzky z obchodného styku<br>súčet (r. 124 až r. 126)   | 123                  | 6 8 3 8 7 3                | 4 5 9 8 9 2  |
| 1.a.           | Záväzky z obchodného styku voči prepojeným<br>účtovným jednotkám (321A, 322A, 324A,<br>325A, 326A, 32XA, 475A, 476A, 478A, 47XA)   | 124                  | 0                          | 0  |
| 1.b.           | Záväzky z obchodného styku v rámci podielovej<br>účasti okrem záväzkov voči prepojeným<br>účtovným jednotkám (321A, 322A, 324A, 325A,<br>326A, 32XA, 475A, 476A, 478A, 47XA) | 125                  | 0                          | 0  |
| 1.c.           | Ostatné záväzky z obchodného styku<br>(321A, 322A, 324A, 325A, 326A, 32XA,<br>475A, 476A, 478A, 47XA)  | 126                  | 6 8 3 8 7 3                | 4 5 9 8 9 2  |
| 2.             | Čistá hodnota zákazky (316A)   | 127                  | 0                          | 0  |
| 3.             | Ostatné záväzky voči prepojeným účtovným<br>jednotkám (361A, 36XA, 471A, 47XA)   | 128                  | 2 7 0 8 0 0                | 0  |
| 4.             | Ostatné záväzky v rámci podielovej účasti<br>okrem záväzkov voči prepojeným účtovným<br>jednotkám (361A, 36XA, 471A, 47XA)   | 129                  | 0                          | 0  |
| 5.             | Záväzky voči spoločníkom a združeniu (364,<br>365, 366, 367, 368, 398A, 478A, 479A)  | 130                  | 6 9 9 2 3                  | 4 0 6 2  |
| 6.             | Záväzky voči zamestnancom<br>(331, 333, 33X, 479A)   | 131                  | 4 3 5 5 1                  | 2 5 5 3 6  |
| 7.             | Záväzky zo sociálneho poistenia (336A)   | 132                  | 3 1 5 0 9                  | 1 6 0 0 7  |
| 8.             | Daňové záväzky a dotácie<br>(341, 342, 343, 345, 346, 347, 34X)  | 133                  | 1 2 8 6 3                  | 7 7 0 5 5  |
| 9.             | Záväzky z derivátových operácií<br>(373A, 377A)  | 134                  | 0                          | 0  |
| 10.            | Iné záväzky<br>(372A, 379A, 474A, 475A, 479A, 47XA)  | 135                  | 1 3 9 4 7                  | 2 9 8 9  |
| B.V.           | Krátkodobé rezervy r. 137 + r. 138   | 136                  | 3 1 8 5 9                  | 2 0 6 7 3  |
| B.V.1.         | Zákonné rezervy (323A, 451A)   | 137                  | 2 1 2 6 0                  | 0  |
| 2.             | Ostatné rezervy (323A, 32X, 459A, 45XA)  | 138                  | 1 0 5 9 9                  | 2 0 6 7 3  |
| B.VI.          | Bežné bankové úvery<br>(221A, 231, 232, 23X, 461A, 46XA)   | 139                  | 0                          | 0  |
| B.VII.         | Krátkodobé finančné výpomoci<br>(241, 249, 24X, 473A, I-/255A)   | 140                  | 0                          | 0  |
| C.             | Časové rozlíšenie<br>súčet (r. 142 až r. 145)  | 141                  | 1 2 0 5 2 0                | 1 0 2 0 5 9  |
| C.1.           | Výdavky budúcich období dlhodobé<br>(383A)   | 142                  | 0                          | 0  |
| 2.             | Výdavky budúcich období krátkodobé<br>(383A)   | 143                  | 1 2 0 5 2 0                | 1 0 2 0 5 9  |
| 3.             | Výnosy budúcich období dlhodobé<br>(384A)  | 144                  | 0                          | 0  |
| 4.             | Výnosy budúcich období krátkodobé<br>(384A)  | 145                  | 0                          | 0  |



| Ozna-<br>čenie<br>a | Text<br>b  | Číslo<br>riadku<br>c | Skutočnosť            |   |
|---------------------|--|----------------------|-----------------------|---|
|                     |  |                      | bežné účtovné obdobie | bezprostredne predchádzajúce účtovné<br>obdobie |
|                     |  |                      | 1                     | 2   |
| *                   | Čistý obrat (časť účt. tr. 6 podľa zákona)   | 01                   | 1 0 4 2 0 6 8 3       | 1 1 5 1 5 9 9 3                                 |
| **                  | Výnosy z hospodárskej činnosti spolu<br>súčet (r. 03 až r. 09)   | 02                   | 1 5 1 3 8 8 2 6       | 1 6 5 4 2 0 1 3                                 |
| I.                  | Tržby z predaja tovaru (604, 607)  | 03                   | 7 7 8 1 9 6           | 1 0 1 0 1 5 0                                   |
| II.                 | Tržby z predaja vlastných výrobkov (601)   | 04                   | 0                     | 0   |
| III.                | Tržby z predaja služieb (602, 606)   | 05                   | 9 6 4 2 4 8 7         | 1 0 5 0 5 8 4 3                                 |
| IV.                 | Zmeny stavu vnútroorganizačných zásob<br>(+/-) (účtová skupina 61)   | 06                   | 0                     | 0   |
| V.                  | Aktivácia (účtová skupina 62)  | 07                   | 0                     | 0   |
| VI.                 | Tržby z predaja dlhodobého nehmotného<br>majetku, dlhodobého hmotného majetku a<br>materiálu (641, 642)                  | 08                   | 0                     | 0   |
| VII.                | Ostatné výnosy z hospodárskej činnosti<br>(644, 645, 646, 648, 655, 657)   | 09                   | 4 7 1 8 1 4 3         | 5 0 2 6 0 2 0                                   |
| **                  | Náklady na hospodársku činnosť spolu<br>r. 11 + r. 12 + r. 13 + r. 14 + r. 15 + r. 20 +<br>r. 21 + r. 24 + r. 25 + r. 26 | 10                   | 1 4 9 4 3 7 9 5       | 1 6 2 2 4 7 7 1                                 |
| A.                  | Náklady vynaložené na obstaranie<br>predaného tovaru (504, 507)  | 11                   | 5 2 0 0 8 2           | 7 8 8 6 0 8                                     |
| B.                  | Spotreba materiálu, energie a ostatných<br>neskladovateľných dodávok (501, 502, 503)                                     | 12                   | 1 5 4 5 2 3           | 1 3 9 7 6 8                                     |
| C.                  | Opravné položky k zásobám (+/-) (505)  | 13                   | 0                     | 0   |
| D.                  | Služby (účtová skupina 51)   | 14                   | 9 0 0 3 5 0 7         | 9 7 2 3 3 3 8                                   |
| E.                  | Osobné náklady (r. 16 až r. 19)  | 15                   | 5 4 2 3 2 2           | 5 1 1 8 5 6                                     |
| E.1.                | Mzdové náklady (521, 522)  | 16                   | 3 8 8 1 0 8           | 3 7 5 1 2 6                                     |
| 2.                  | Odmeny členom orgánov spoločnosti a<br>družstva (523)  | 17                   | 0                     | 0   |
| 3.                  | Náklady na sociálne poistenie<br>(524, 525, 526)   | 18                   | 1 3 7 8 7 0           | 1 2 3 2 9 7                                     |
| 4.                  | Sociálne náklady (527, 528)  | 19                   | 1 6 3 4 4             | 1 3 4 3 3                                       |
| F.                  | Dane a poplatky (účtová skupina 53)  | 20                   | 5 5 7 0               | 4 2 8 3   |
| G.                  | Odpisy a opravné položky k dlhodobému<br>nehmotnému majetku a dlhodobému<br>hmotnému majetku (r. 22 + r. 23)             | 21                   | 1 1 8 4 3             | 8 5 2 0   |
| G.1.                | Odpisy dlhodobého nehmotného majetku<br>a dlhodobého hmotného majetku (551)  | 22                   | 1 1 8 4 3             | 8 5 2 0   |
| 2.                  | Opravné položky k dlhodobému<br>nehmotnému majetku a dlhodobému<br>hmotnému majetku (+/-) (553)                          | 23                   | 0                     | 0   |
| H.                  | Zostatková cena predaného dlhodobého<br>majetku a predaného materiálu (541, 542)   | 24                   | 0                     | 0   |
| I.                  | Opravné položky k pohľadávkam (+/-)<br>(547)   | 25                   | 3 7 5                 | 2 5 0   |
| J.                  | Ostatné náklady na hospodársku činnosť<br>(543, 544, 545, 546, 548, 549, 555, 557)                                       | 26                   | 4 7 0 5 5 7 3         | 5 0 4 8 1 4 8                                   |
| ***                 | Výsledok hospodárenia z hospodárskej<br>činnosti (+/-) (r. 02 - r. 10)   | 27                   | 1 9 5 0 3 1           | 3 1 7 2 4 2                                     |



| Označenie<br>a | Text<br>b   | Číslo<br>riadku<br>c | Skutočnosť                 |   |
|----------------|---|----------------------|----------------------------|---|
|                |   |                      | bežné účtovné obdobie<br>1 | bezprostredne predchádzajúce účtovné<br>obdobie<br>2                                      |
|                |   |                      | *                          | Pridaná hodnota (r. 03 + r. 04 + r. 05 + r. 06 + r. 07) - (r. 11 + r. 12 + r. 13 + r. 14) |
| **             | Výnosy z finančnej činnosti spolu r. 30 + r. 31 + r. 35 + r. 39 + r. 42 + r. 43 + r. 44                           | 29                   | 3 6 3 4 4                  | 5 1 2 0 8   |
| VIII.          | Tržby z predaja cenných papierov a podielov (661)   | 30                   | 0                          | 0   |
| IX.            | Výnosy z dlhodobého finančného majetku súčet (r. 32 až r. 34)   | 31                   | 0                          | 0   |
| IX.1.          | Výnosy z cenných papierov a podielov od prepojených účtovných jednotiek (665A)                                    | 32                   | 0                          | 0   |
| 2.             | Výnosy z cenných papierov a podielov v podielovej účasti okrem výnosov prepojených účtovných jednotiek (665A)     | 33                   | 0                          | 0   |
| 3.             | Ostatné výnosy z cenných papierov a podielov (665A)   | 34                   | 0                          | 0   |
| X.             | Výnosy z krátkodobého finančného majetku súčet (r. 36 až r. 38)   | 35                   | 0                          | 0   |
| X.1.           | Výnosy z krátkodobého finančného majetku od prepojených účtovných jednotiek (666A)                                | 36                   | 0                          | 0   |
| 2.             | Výnosy z krátkodobého finančného majetku v podielovej účasti okrem výnosov prepojených účtovných jednotiek (666A) | 37                   | 0                          | 0   |
| 3.             | Ostatné výnosy z krátkodobého finančného majetku (666A)   | 38                   | 0                          | 0   |
| XI.            | Výnosové úroky (r. 40 + r. 41)  | 39                   | 1 1 4 4 7                  | 5 7 6 0   |
| XI.1.          | Výnosové úroky od prepojených účtovných jednotiek (662A)  | 40                   | 0                          | 0   |
| 2.             | Ostatné výnosové úroky (662A)   | 41                   | 1 1 4 4 7                  | 5 7 6 0   |
| XII.           | Kurzové zisky (663)   | 42                   | 2 3 4 3 5                  | 4 3 5 8 2   |
| XIII.          | Výnosy z precenenia cenných papierov a výnosy z derivátových operácií (664, 667)                                  | 43                   | 0                          | 0   |
| XIV.           | Ostatné výnosy z finančnej činnosti (668)   | 44                   | 1 4 6 2                    | 1 8 6 6   |
| **             | Náklady na finančnú činnosť spolu r. 46 + r. 47 + r. 48 + r. 49 + r. 52 + r. 53 + r. 54                           | 45                   | 5 9 5 6 0                  | 4 6 3 8 6   |
| K.             | Predané cenné papiere a podiely (561)   | 46                   | 0                          | 0   |
| L.             | Náklady na krátkodobý finančný majetok (566)  | 47                   | 0                          | 0   |
| M.             | Opravné položky k finančnému majetku (+/-) (565)  | 48                   | 0                          | 0   |
| N.             | Nákladové úroky (r. 50 + r. 51)   | 49                   | 1 1 1 9                    | 0   |
| N.1.           | Nákladové úroky pre prepojené účtovné jednotky (562A)   | 50                   | 0                          | 0   |
| 2.             | Ostatné nákladové úroky (562A)  | 51                   | 1 1 1 9                    | 0   |
| O.             | Kurzové straty (563)  | 52                   | 4 7 7 5 6                  | 3 9 7 9 2   |
| P.             | Náklady na precenenie cenných papierov a náklady na derivátové operácie (564, 567)                                | 53                   | 0                          | 0   |
| Q.             | Ostatné náklady na finančnú činnosť (568, 569)  | 54                   | 1 0 6 8 5                  | 6 5 9 4   |



| Ozna-<br>čenie<br>a | Text<br>b   | Číslo<br>riadku<br>c | Skutočnosť            |   |
|---------------------|---|----------------------|-----------------------|---|
|                     |   |                      | bežné účtovné obdobie | bezprostredne predchádzajúce účtovné<br>obdobie |
|                     |   |                      | 1                     | 2   |
| ***                 | Výsledok hospodárenia z finančnej činnosti (+/-) (r. 29 - r. 45)                  | 55                   | - 2 3 2 1 6           | 4 8 2 2   |
| ****                | Výsledok hospodárenia za účtovné obdobie pred zdanením (+/-) (r. 27 + r. 55)      | 56                   | 1 7 1 8 1 5           | 3 2 2 0 6 4                                     |
| R.                  | Daň z príjmov (r. 58 + r. 59)   | 57                   | 3 9 5 7 0             | 7 2 2 2 8                                       |
| R.1.                | Daň z príjmov splatná (591, 595)  | 58                   | 4 2 2 5 7             | 7 2 2 2 8                                       |
| 2.                  | Daň z príjmov odložená (+/-) (592)  | 59                   | - 2 6 8 7             | 0   |
| S.                  | Prevod podielov na výsledku hospodárenia spoločníkom (+/- 596)                    | 60                   | 0                     | 0   |
| ****                | Výsledok hospodárenia za účtovné obdobie po zdanení (+/-) (r. 56 - r. 57 - r. 60) | 61                   | 1 3 2 2 4 5           | 2 4 9 8 3 6                                     |

**Čl. I Všeobecné informácie o účtovnej jednotke****Čl. I (1) (5) Všeobecné informácie**

Čl. I (1)

Obchodné meno účtovnej jednotky: INVESTEX GROUPS, a.s.

Sídlo účtovnej jednotky: Mostová 2, 811 02, Bratislava

Opis hospodárskej činnosti v nadväznosti na predmet podnikania

nákladná cestná doprava vykonávaná vozidlami s celkovou hmotnosťou do 3,5t vrátane prípojného vozidla, za úhradu, účtovníctva, zasielateľstvo,

medzinárodná preprava tovaru po ceste v prenájme alebo vedenie

Čl. I (5)

Priemerný počet zamestnancov počas účtovného obdobia

| Názov položky   | Bežné účtovné obdobie | Bezprostredne predchádzajúce účtovné obdobie |
|---|-----------------------|--|
| Priemerný prepočítaný počet zamestnancov                                    | 25                    | 26   |
| Stav zamestnancov ku dňu, ku ktorému sa zostavuje účtovná závierka, z toho: | 23                    | 26   |
| Počet vedúcich zamestnancov   | 1                     | 1  |

**Čl. I (2) (3) Dátum schválenia účtovnej závierky a právny dôvod**

Čl. I (2) Dátum schválenia účtovnej závierky za predchádzajúce obdobie: 23.06.2017

Čl. I (3) Právny dôvod na zostavenie účtovnej závierky

 riadna mimoriadna priebežná**Čl. I (4) Údaje o skupine**

(4) a) Obchodné meno a sídlo účtovnej jednotky, ktorá zostavuje konsolidovanú účtovnú závierku za najväčšiu skupinu, ktorej súčasťou je účtovná jednotka ako dcérska účtovná jednotka:

(4) b) Obchodné meno a sídlo účtovnej jednotky, ktorá zostavuje konsolidovanú účtovnú závierku za najmenšiu skupinu, ktorej súčasťou je účtovná jednotka ako dcérska účtovná jednotka a ktorá je tiež začlenená do skupiny účtovných jednotiek uvedených v písmene a):

(4) c) Adresa, kde sa môže vyžiadať kópia konsolidovaných účtovných závierok uvedených v písmenách a) a b):

(4) d) Účtovná jednotka je materskou účtovnou jednotkou

 Áno Nie

Účtovná jednotka je oslobodená od povinnosti zostaviť konsolidovanú účtovnú závierku a konsolidovanú výročnú správu podľa § 22

 Áno Nie**Čl. II Informácie o orgánoch spoločnosti**

Účtovná jednotka nemá náplň pre túto položku.

## ČI. II a) Výška jednotlivých druhov záruk alebo iných zabezpečení poskytnutých pre členov orgánov spoločnosti

Účtovná jednotka nemá náplň pre túto položku.

## ČI. II b) Informácie o pôžičkách poskytnutých členom orgánov spoločnosti k poslednému dňu účtovného obdobia

Účtovná jednotka nemá náplň pre túto položku.

## ČI. II c) Hlavné podmienky, na základe ktorých boli členom orgánov spoločnosti záruky alebo iné zabezpečenia a pôžičky poskytnuté

Účtovná jednotka nemá náplň pre túto položku.

## ČI. II d) Informácie o celkovej sume použitých finančných prostriedkov alebo iného plnenia na súkromné účely členmi orgánov spoločnosti, ktoré je potrebné vyúčtovať

Účtovná jednotka nemá náplň pre túto položku.

## ČI. III Informácie o prijatých postupoch

### ČI. III (1) Nepretržité pokračovanie účtovnej jednotky

ČI. III (1) Účtovná jednotka bude nepretržite pokračovať vo svojej činnosti:

Áno

Nie

### ČI. III (2) Účtovné zásady a metódy, zmeny účtovných zásad a metód

Účtovná jednotka nemá náplň pre túto položku.

### ČI. III (3) Transakcie, ktoré sa neuvádzajú v súvahe a ich finančný vplyv

Účtovná jednotka nemá náplň pre túto položku.

### ČI. III (4) Spôsob a určenie ocenenia majetku a záväzkov

#### ČI. III (4) a) Spôsob oceňovania majetku a záväzkov - obstarávacía cena, vlastné náklady, menovitá hodnota

Čl. III (4) a) Spôsob oceňovania majetku a záväzkov - obstarávací cena, vlastné náklady, menovitá hodnota

| Ocenenie majetku a záväzkov  | ÚJ má náplň (x) | Poznámka k oceneniu |
|--|-----------------|---------------------|
| <b>Obstarávacou cenou</b>  |                 |                     |
| 1. Hmotný majetok s výnimkou hmotného majetku vytvoreného vlastnou činnosťou       | x               |                     |
| 2. Zásoby s výnimkou zásob vytvorených vlastnou činnosťou                          | x               |                     |
| 3. Podiely na základnom imaní obchodných spoločností, deriváty a cenné papiere     |                 |                     |
| 4. Pohľadávky pri odplatnom nadobudnutí alebo pohľadávky nadobudnuté vkladom do ZI |                 |                     |
| 5. Nehmotný majetok s výnimkou nehmotného majetku vytvoreného vlastnou činnosťou   | x               |                     |
| 6. Záväzky pri ich prevzatí  |                 |                     |
| <b>Vlastnými nákladmi</b>  |                 |                     |
| 1. Hmotný majetok vytvorený vlastnou činnosťou                                     |                 |                     |
| 2. Zásoby vytvorené vlastnou činnosťou   |                 |                     |
| 3. Nehmotný majetok vytvorený vlastnou činnosťou                                   |                 |                     |
| 4. Príchovky a prírastky zvierat   |                 |                     |
| <b>Menovitou hodnotou</b>  |                 |                     |
| 1. Peňažné prostriedky a ceniny  | x               |                     |
| 2. Pohľadávky pri ich vzniku   | x               |                     |
| 3. Záväzky pri ich vzniku  | x               |                     |

### Čl. III (4) a) Spôsob oceňovania majetku a záväzkov - reálna hodnota, hodnota zistená metódou vlastného imania, iné

Čl. III (4) a) Spôsob oceňovania majetku a záväzkov - reálna hodnota, hodnota zistená metódou vlastného imania, iné

| Ocenenie majetku a záväzkov   | ÚJ má náplň (x) | Poznámka k oceneniu |
|---|-----------------|---------------------|
| <b>Reálnou hodnotou</b>   |                 |                     |
| 1. Majetok a záväzky nadobudnuté kúpou podniku alebo jeho časti                   |                 |                     |
| 2. Majetok a záväzky nadobudnuté vkladom podniku alebo jeho časti                 |                 |                     |
| 3. Záväzky nadobudnuté zámenou s výnimkou ÚJ účtujúcej v jednoduchom účtovníctve  |                 |                     |
| 4. Cenné papiere a deriváty a podiely na základnom imaní                          |                 |                     |
| 5. Drahé kovy v majetku fondu   |                 |                     |
| <b>Hodnotou zistenou metódou vlastného imania</b>                                 |                 |                     |
| <b>Iné</b>  |                 |                     |
| 1. Prenajatý majetok a majetok obstaraný na základe zmluvy o kúpe prenajatej veci |                 |                     |
| 2. Daň z príjmov - splatná  | x               |                     |

### Čl. III (4) a) Spôsob oceňovania majetku a záväzkov - vážený aritmetický priemer, FIFO metóda

Čl. III (4) a) Spôsob oceňovania majetku a záväzkov - vážený aritmetický priemer, FIFO metóda

Pri účtovaní zásob postupovala účtovná jednotka podľa § 43 postupov účtovania v PÚ:

- spôsobom A účtovania zásob  
 spôsobom B účtovania zásob

Úbytok zásob rovnakého druhu účtovná jednotka oceňovala:

- váženým aritmetickým priemerom z obstarávacích cien alebo vlastných nákladov  
 metódou FIFO (1. cena na ocenenie prírastku zásob sa použila ako 1. cena na ocenenie úbytku zásob)  
 iným spôsobom:

### Čl. III (4) b) Odhad zníženia hodnoty majetku, tvorba opravnej položky

Čl. III (4) b) Odhad zníženia hodnoty majetku, tvorba opravnej položky

| Druh majetku | Odhad zníženia hodnoty | Stav OP na začiatku účtovného obdobia | Tvorba OP | Zúčtovanie OP | Stav OP na konci účtovného obdobia |
|--------------|------------------------|---------------------------------------|-----------|---------------|------------------------------------|
| pohľadávky   |                        | 250                                   | 374       |               | 624                                |

### Čl. III (4) c) Určenie ocenenia záväzkov, odhad ocenenia rezerv

Účtovná jednotka nemá náplň pre túto položku.

### Čl. III (4) d) Finančné nástroje alebo majetok, ktorý nie je finančným nástrojom pri oceňovaní reálnou hodnotou

Účtovná jednotka nemá náplň pre túto položku.

### Čl. III (4) d) 1. - 2. Určenie ocenenia finančných nástrojov alebo majetku, ktorý nie je finančným nástrojom pri oceňovaní reálnou hodnotou

Účtovná jednotka nemá náplň pre túto položku.

### Čl. III (4) d) 3. Derivátové finančné nástroje pri oceňovaní reálnou hodnotou

Účtovná jednotka nemá náplň pre túto položku.

### Čl. III (4) e) Finančné nástroje alebo majetok, ktorý nie je finančným nástrojom pri oceňovaní obstarávacou cenou, vlastnými nákladmi

Účtovná jednotka nemá náplň pre túto položku.

### Čl. III (4) e) 1. Derivátové finančné nástroje pri oceňovaní obstarávacou cenou, vlastnými nákladmi

Účtovná jednotka nemá náplň pre túto položku.

### Čl. III (4) e) 2. Informácie o dlhodobom finančnom majetku, ktorý sa vykazuje vo vyššej hodnote ako je jeho reálna hodnota

Účtovná jednotka nemá náplň pre túto položku.

### Čl. III (4) f) Stanovenie metódy vlastného imania

Účtovná jednotka nemá náplň pre túto položku.

### Čl. III (4) g) Tvorba odpisového plánu

## Čl. III (4) g) Tvorba odpisového plánu

- Dlhodobý nehmotný majetok odpisový plán účtovných odpisov vychádzal z požiadavky zákona č. 431/2002 o účtovníctve. Majetok sa odpisoval počas predpokladanej doby používania zodpovedajúcej spotrebe budúcich ekonomických úžitkov z majetku. Odpisové sadzby pre účtovné a daňové odpisy dlhodobého nehmotného majetku sa rovnajú.
- Dlhodobý hmotný majetok: odpisový plán účtovných odpisov sa zostavil interným predpisom, v ktorom sa vychádzalo z predpokladaného opotrebenia zaraďovaného majetku zodpovedajúceho bežným podmienkam jeho používania. Účtovné a daňové odpisy sa nerovnajú.
- Dlhodobý hmotný majetok: odpisový plán účtovných odpisov sa zostavil interným predpisom, v ktorom sa vychádzalo z metód používaných pri vyčíslení daňových odpisov. Účtovné a daňové odpisy sa rovnajú.

Odpisový plán bol ovplyvnený týmito skutočnosťami

Spôsob zostavenia odpisového plánu pre jednotlivé druhy dlhodobého hmotného a nehmotného majetku

| Druh majetku | Doba odpisovania | Sadzba odpisov | Odpisová metóda |
|--------------|------------------|----------------|-----------------|
| kotly        | 6 rokov          | 16,66%         |                 |
| server       | 4 roky           | 25%            |                 |
| software     | 4 roky           | 25%            |                 |

## Čl. III (4) h) Poskytnuté dotácie

Účtovná jednotka nemá náplň pre túto položku.

## Čl. III (5) Oprava významných chýb minulých účtovných období účtovaných v bežnom období

Účtovná jednotka nemá náplň pre túto položku.

## Čl. III (5) Oprava nevýznamných chýb minulých účtovných období účtovaných v bežnom období

Účtovná jednotka nemá náplň pre túto položku.

## Čl. IV Informácie, ktoré vysvetľujú a dopĺňajú súvahu a výkaz ziskov a strát

Účtovná jednotka nemá náplň pre túto položku.

## Čl. IV (1) Charakteristika goodwillu alebo záporného goodwillu

Účtovná jednotka nemá náplň pre túto položku.

## Čl. IV (2) Informácie o významných položkách derivátov

Účtovná jednotka nemá náplň pre túto položku.

## Čl. IV (2) Pohyby v oceňovacích rozdieloch derivátov z ocenenia reálnou hodnotou počas účtovného obdobia

Účtovná jednotka nemá náplň pre túto položku.

## ČI. IV (2) Informácie o majetku a záväzkoch zabezpečených derivátmi

Účtovná jednotka nemá náplň pre túto položku.

## ČI. IV (3) Informácie o záväzkoch

Účtovná jednotka nemá náplň pre túto položku.

### ČI. IV (3) a) Celková suma záväzkov so zostatkovou dobou splatnosti dlhšou ako päť rokov

Účtovná jednotka nemá náplň pre túto položku.

### ČI. IV (3) b) Informácie o zabezpečených záväzkoch

Účtovná jednotka nemá náplň pre túto položku.

## ČI. IV (4) Informácie o vlastných akciách

Účtovná jednotka nemá náplň pre túto položku.

### ČI. IV (4) a) Dôvod nadobudnutia vlastných akcií počas účtovného obdobia

Účtovná jednotka nemá náplň pre túto položku.

#### ČI. IV (4) b) 1. Počet a menovitá hodnota nadobudnutých vlastných akcií počas účtovného obdobia

Účtovná jednotka nemá náplň pre túto položku.

#### ČI. IV (4) b) 1. Počet a menovitá hodnota prevedených vlastných akcií počas účtovného obdobia

Účtovná jednotka nemá náplň pre túto položku.

#### ČI. IV (4) b) 2. Počet a protihodnota, za ktorú sa vlastné akcie počas účtovného obdobia nadobudli

Účtovná jednotka nemá náplň pre túto položku.

#### ČI. IV (4) b) 2. Počet a protihodnota, za ktorú sa vlastné akcie počas účtovného obdobia previedli na inú osobu

Účtovná jednotka nemá náplň pre túto položku.

**Čl. IV (4) c) Počet, menovitá hodnota a protihodnota, za ktorú sa vlastné akcie nadobudli a ktoré účtovná jednotka má v držbe k poslednému dňu účtovného obdobia**

Účtovná jednotka nemá náplň pre túto položku.

**Čl. IV (5) Informácie o sume a dôvodoch vzniku položiek nákladov a výnosov, ktoré majú výnimočný rozsah alebo výskyt**

Účtovná jednotka nemá náplň pre túto položku.

**Čl. V Informácie o iných aktívach a iných pasívach**

Účtovná jednotka nemá náplň pre túto položku.

**Čl. V (1) Informácie k iným aktívam a iným pasívam**

Účtovná jednotka nemá náplň pre túto položku.

**Čl. V (1) a) Opis a hodnota podmieneného majetku**

Účtovná jednotka nemá náplň pre túto položku.

**Čl. V (1) b) Opis a hodnota podmienených záväzkov**

Účtovná jednotka nemá náplň pre túto položku.

**Čl. V (2) Významné položky ostatných finančných povinností nevykázaných v súvahe**

Účtovná jednotka nemá náplň pre túto položku.

**Čl. V (3) Informácie k údajom sledovaných na podsúvahových účtoch**

Účtovná jednotka nemá náplň pre túto položku.

**Čl. VI Informácie, ktoré nastali po dni, ku ktorému sa zostavuje účtovná závierka do dňa zostavenia účtovnej závierky**

Účtovná jednotka nemá náplň pre túto položku.

**Čl. VII Ostatné informácie**

Účtovná jednotka nemá náplň pre túto položku.

**ČI. VII (1) Informácie o udelení výlučného práva alebo osobitného práva, ktorým sa udelilo právo poskytovať služby vo verejnom záujme a iných zároveň vykonávajúcich činnostiach**

Účtovná jednotka nemá náplň pre túto položku.

**ČI. VII (2) Ostatné informácie o účtovnej jednotke, na ktorú sa vzťahuje § 23d ods. 6 zákona, ktorej činnosť je zaradená do kategórie priemyselnej výroby a ktorej čistý obrat bol väčší ako 250 000 000 eur**

Účtovná jednotka nemá náplň pre túto položku.

**ČI. VII (2) a) Zloženie a výška základného imania pripadajúceho na orgány verejnej moci a iné osoby**

Účtovná jednotka nemá náplň pre túto položku.

**ČI. VII (2) b) Cenné papiere vo vlastníctve orgánov verejnej moci a iných osôb**

Účtovná jednotka nemá náplň pre túto položku.

**ČI. VII (2) c) Výška dotácií a návratných finančných výpomocí**

Účtovná jednotka nemá náplň pre túto položku.

**ČI. VII (2) d) Informácie o prijatých úveroch, poskytnutých prečerpaniach úverov, prijatých kapitálových príspevkoch, podmienky poskytnutia úveru a zárukách poskytnutých účtovnou jednotkou**

Účtovná jednotka nemá náplň pre túto položku.

**ČI. VII (2) e) Záruky poskytnuté orgánom verejnej moci a záruky poskytnuté inou účtovnou jednotkou, podmienky poskytnutia a náklady na získanie**

Účtovná jednotka nemá náplň pre túto položku.

**ČI. VII (2) f) Informácie o vyplatených dividendách a výške nerozdeleného zisku**

Účtovná jednotka nemá náplň pre túto položku.

**ČI. VII (2) g) Informácie o iných formách prijatej štátnej pomoci**

Účtovná jednotka nemá náplň pre túto položku.

**Čl. VII (3) Informácie o finančných vzťahoch medzi orgánom verejnej moci a účtovnou jednotkou**

Účtovná jednotka nemá náplň pre túto položku.

**Miesto pre ďalšie záznamy**

Účtovná jednotka nemá náplň pre túto položku.