

Poznámky k 31.12.2018

Čl. I Všeobecné údaje

1. Identifikačné údaje účtovnej jednotky

a)	
Názov účtovnej jednotky	Mesto Spišská Belá
Sídlo účtovnej jednotky	Petzvalova 18, 059 01 Spišská Belá
IČO	00326518
Dátum zriadenia	01.01.1991
Spôsob zriadenia	V zmysle zákona č. 369/1990 Zb. o obecnom zriadení
Názov zriaďovateľa	
Sídlo zriaďovateľa	
b) Právny dôvod na zostavenie účtovnej závierky	<input checked="" type="checkbox"/> riadna <input type="checkbox"/> mimoriadna
c) Účtovná jednotka je súčasťou konsolidovaného celku	<input checked="" type="checkbox"/> áno <input type="checkbox"/> nie
d) Účtovná jednotka je súčasťou súhrnného celku verejnej správy	<input checked="" type="checkbox"/> áno <input type="checkbox"/> nie

2. Opis činnosti účtovnej jednotky

Hlavná činnosť účtovnej jednotky	V zmysle zákona č. 369/1990 Zb. o obecnom zriadení základnou úlohou obce pri výkone samosprávy je starostlivosť o všestranný rozvoj jej územia a o potreby jej obyvateľov.
----------------------------------	--

3. Informácie o štatutárnych zástupcoch a o organizačnej štruktúre účtovnej jednotky

Štatutárny zástupca (meno a priezvisko) Funkcia	Jozef Kuna, primátor
Štatutárny zástupca (meno a priezvisko) Funkcia	Marta Britaňáková, viceprimátorka
Priemerný počet zamestnancov počas účtovného obdobia	82
Počet zamestnancov ku dňu, ku ktorému sa zostavuje účtovná závierka účtovnej jednotky z toho:	85
- počet vedúcich zamestnancov	4
Informácia o organizáciách zriadených a založených účtovnou jednotkou:	
- rozpočtové organizácie zriadené účtovnou jednotkou (počet) počet	Materská škola, Mierová 1, Spišská Belá, IČO 37874292 ZŠ J. M. Petzvala, Moskovská 20, Spišská Belá, IČO 37792041 ZŠ M. R. Štefánika, Štefánikova 19, Spišská Belá,

Mesto Spišská Belá
Poznámky individuálnej účtovnej závierky zostavenej k 31. decembru 2018

	IČO 37874233 Základná umelecká škola, Zimná 12, Spišská Belá, IČO 37936867 4
- príspevkové organizácie zriadené účtovnou jednotkou (počet)	
- neziskové organizácie založené/zriadené účtovnou jednotkou (počet)	
- právnické osoby založené účtovnou jednotkou (počet)	Mestský podnik Spišská Belá s.r.o., Továrenská 30, Spišská Belá, IČO 36789042 Lesy Mesta Spišská Belá s.r.o., Továrenská 30, Spišská Belá, IČO 48290351 2
- cenné papiere a podiely v obchodných spoločnostiach	Mestský podnik Spišská Belá s.r.o., Továrenská 30, Spišská Belá, IČO 36789042 Lesy Mesta Spišská Belá s.r.o., Továrenská 30, Spišská Belá, IČO 48290351 Podtatranská vodárenská spoločnosť, a.s., Hraničná 662/17, Poprad, IČO 36485250 Podtatranské noviny, vydavateľské družstvo, Karpatská 15, Poprad, IČO 31669654 4

Organizačná štruktúra účtovnej jednotky

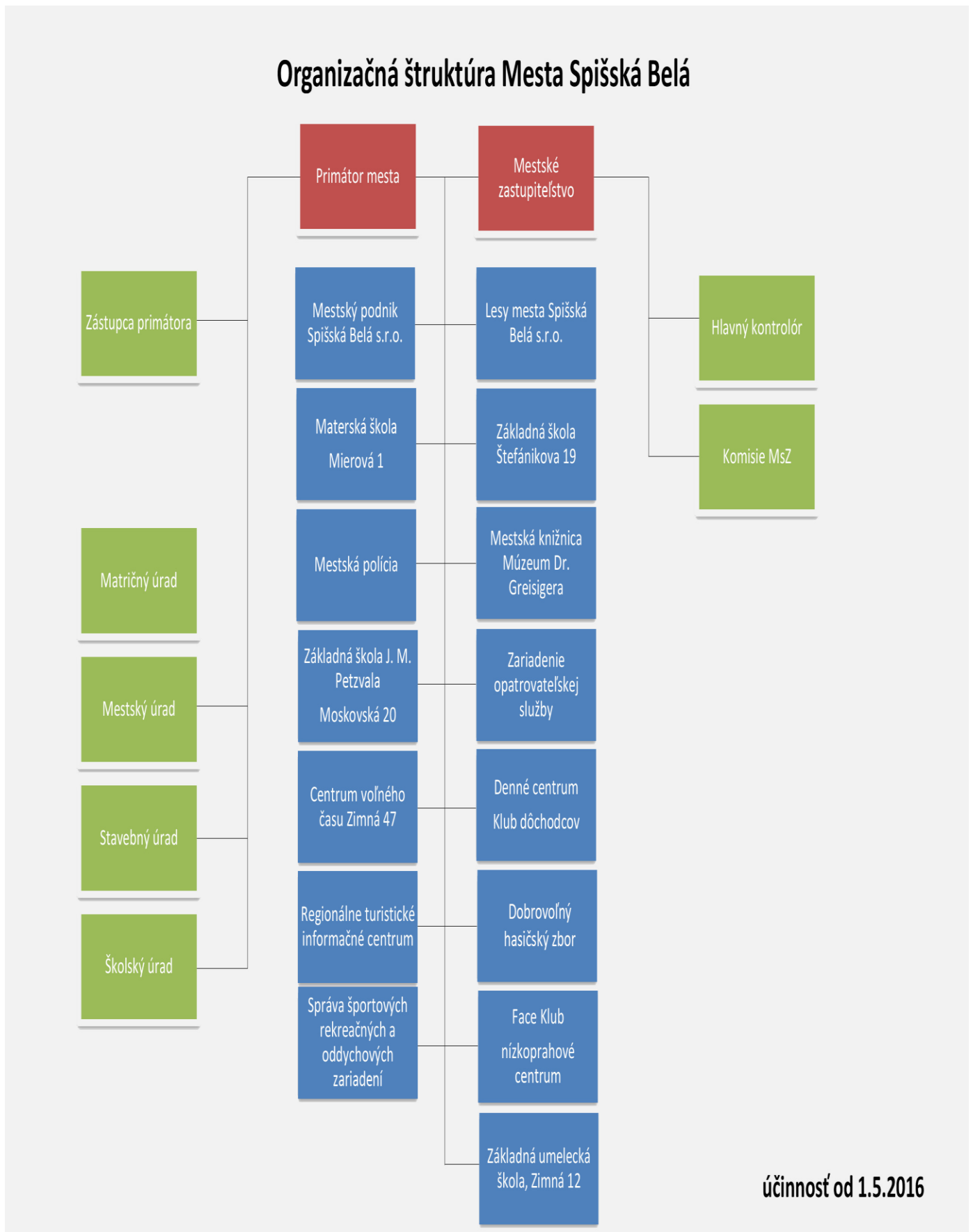

Čl. II

Informácie o účtovných zásadách a účtovných metódach

1. Účtovná závierka je zostavená za splnenia predpokladu nepretržitého pokračovania účtovnej jednotky vo svojej činnosti áno nie

2. Zmeny účtovných metód a účtovných zásad

Účtovná jednotka zmenila účtovné metódy, účtovné zásady oproti predchádzajúcemu účtovnému obdobiu áno nie

Ak áno:

Druh zmeny	Dôvod zmeny	Vplyv zmeny na hodnotu majetku, záväzkov, vlastného imania a výsledku hospodárenia	Peňažné vyjadrenie

3. Spôsob ocenenia jednotlivých položiek majetku a záväzkov

Položky	Spôsob oceňovania
a) dlhodobý nehmotný majetok nakupovaný	obstarávacou cenou
b) dlhodobý nehmotný majetok vytvorený vlastnou činnosťou	vlastnými nákladmi
c) dlhodobý hmotný majetok nakupovaný	obstarávacou cenou
d) dlhodobý hmotný majetok vytvorený vlastnou činnosťou	vlastnými nákladmi
e) dlhodobý nehmotný majetok a dlhodobý hmotný majetok získaný bezodplatne	reálnou hodnotou
f) dlhodobý finančný majetok	obstarávacou cenou
g) zásoby nakupované	obstarávacou cenou
h) zásoby vytvorené vlastnou činnosťou	vlastnými nákladmi
i) zásoby získané bezodplatne	reálnou hodnotou
j) pohľadávky	menovitou hodnotou
k) krátkodobý finančný majetok	menovitou hodnotou
l) časové rozlíšenie na strane aktív	náklady budúcich období a príjmy budúcich období sa vykazujú vo výške, ktorá je potrebná na dodržanie zásady vecnej a časovej súvislosti s účtovným obdobím.
m) záväzky, vrátane dlhopisov, pôžičiek a úverov rezervy	menovitou hodnotou oceňujú sa v očakávanej výške záväzku
n) časové rozlíšenie na strane pasív	výdavky budúcich období a výnosy budúcich období sa vykazujú vo výške, ktorá je potrebná na dodržanie zásady vecnej a časovej súvislosti s účtovným obdobím.
o) deriváty pri nadobudnutí	reálnou hodnotou
p) majetok a záväzky zabezpečené derivátmi	reálnou hodnotou

4. Spôsob zostavenia odpisového plánu pre dlhodobý majetok, doba odpisovania, sadzby odpisov a odpisové metódy pri stanovení účtovných odpisov

Mesto Spišská Belá
Poznámky individuálnej účtovnej zvierky zostavenej k 31. decembru 2018

Odpisy dlhodobého nehmotného majetku a dlhodobého hmotného majetku sú stanovené tak, že sa vychádza z predpokladanej doby jeho užívania a predpokladaného priebehu jeho opotrebenia. Odpisovať sa začína odo dňa jeho zaradenia do používania. Účtovné odpisy sa zaokrúhľujú na celé Eurá nahor.

Účtovná jednotka zaraďuje majetok do šiestich odpisových od 1.1.2016.

Ústredná inventarizačná komisia navrhla, aby sa od 1. 1. 2019 upravili odpisy majetku a doba odpisovania majetku.

Predpokladaná doba užívania a odpisové sadzby sú stanovené vnútorným predpisom:

Odpisová skupina	Predpokladaná doba používania v rokoch	Ročná odpisová sadzba v %
1	4	25
2	6	16,6
3	8	12,5
4	12	8,3
5	20	5
6	40	2,5

Drobný nehmotný majetok od 332,- Eur do 2 400,- Eur, ktorý podľa vnútorného predpisu účtovnej jednotky nie je dlhodobým nehmotným majetkom, sa účtuje pri obstaraní do nákladov na účet 518 - Ostatné služby.

Drobný hmotný majetok od 100,- Eur do 1 700,- Eur, ktorý podľa vnútorného predpisu účtovnej jednotky nie je dlhodobým hmotným majetkom, sa účtuje ako zásoby.

5. Zásady pre zohľadnenie zníženia hodnoty majetku

Prechodné zníženie hodnoty majetku sa vyjadruje opravnou položkou.

Účtovná jednotka tvorila opravné položky k

- | | | |
|-------------------------------------|---|---|
| - odpisovanému dlhodobému majetku | <input type="checkbox"/> áno | <input checked="" type="checkbox"/> nie |
| - neodpisovanému dlhodobému majetku | <input type="checkbox"/> áno | <input checked="" type="checkbox"/> nie |
| - nedokončeným investíciám | <input type="checkbox"/> áno | <input checked="" type="checkbox"/> nie |
| - dlhodobému finančnému majetku | <input type="checkbox"/> áno | <input checked="" type="checkbox"/> nie |
| - zásobám | <input type="checkbox"/> áno | <input checked="" type="checkbox"/> nie |
| - pohľadávkam | <input checked="" type="checkbox"/> áno | <input type="checkbox"/> nie |

Účtovná jednotka tvorila opravné položky k pohľadávkam v rámci hlavnej činnosti, pri ktorých je riziko, že ich dlžník úplne alebo čiastočne nezaplatí, ak od splatnosti pohľadávky uplynula doba dlhšia ako:

360	najviac do výšky 20 % menovitej hodnoty pohľadávky bez príslušenstva
720	najviac do výšky 50 % menovitej hodnoty pohľadávky bez príslušenstva
1080	najviac do výšky 100 % menovitej hodnoty pohľadávky bez príslušenstva

Účtovná jednotka tvorila opravné položky k pohľadávkam v rámci podnikateľskej činnosti, podľa ustanovenia § 20 zákona č.595/2003 Z. z. o dani z príjmov v z.n.p..

6. Zásady pre vykazovanie transferov

O nároku na dotácie zo štátneho rozpočtu sa účtuje, ak je takmer isté, že sa splnia všetky podmienky súvisiace s dotáciou a súčasne, že sa dotácia poskytne.

Bežný transfer

- prijatý od cudzích subjektov - sa zúčtuje do výnosov vo vecnej a časovej súvislosti s nákladmi
- prijatý od zriaďovateľa - sa zúčtuje do výnosov vo vecnej a časovej súvislosti s výdavkami
- poskytnutý cudzím subjektom - sa zúčtuje do nákladov po splnení podmienok
- poskytnutý vlastným subjektom - sa zúčtuje do nákladov pri poskytnutí transferu

Kapitálový transfer

- prijatý od cudzích subjektov - sa zúčtuje do výnosov vo vecnej a časovej súvislosti s nákladmi (napr. s odpismi, s opravnou položkou, so zostatkovou hodnotou vyradeného dlhodobého majetku).
- prijatý od zriaďovateľa - sa zúčtuje do výnosov vo vecnej a časovej súvislosti s nákladmi (napr. s odpismi, s opravnou položkou, so zostatkovou hodnotou vyradeného dlhodobého majetku).
- poskytnutý cudzím subjektom - sa zúčtuje do nákladov po splnení podmienok.
- poskytnutý vlastným subjektom - sa zúčtuje do nákladov vo vecnej a časovej súvislosti s nákladmi účtovanými v organizáciách v zriaďovateľskej pôsobnosti obce/mesta.

7. Spôsob prepočtu údajov v cudzích menách na menu euro.

Majetok a záväzky vyjadrené v cudzej mene sa ku dňu uskutočnenia účtovného prípadu prepočítavajú na menu euro referenčným výmenným kurzom určeným a vyhláseným Európskou centrálnou bankou alebo Národnou bankou Slovenska v deň predchádzajúci dňu uskutočnenia účtovného prípadu.

Na ocenenie prírastku cudzej meny nakúpenej za euro sa použije kurz, za ktorý bola táto cudzia mena nakúpená.

Na úbytok rovnakej cudzej meny v hotovosti alebo z devízového účtu sa na prepočet cudzej meny na eurá použije referenčný výmenný kurz určený a vyhlásený Európskou centrálnou bankou alebo Národnou bankou Slovenska v deň predchádzajúci dňu uskutočnenia účtovného prípadu.

Majetok a záväzky vyjadrené v cudzej mene (okrem prijatých a poskytnutých preddavkov) sa ku dňu, ku ktorému sa zostavuje účtovná závierka, prepočítavajú na menu euro referenčným výmenným kurzom určeným a vyhláseným Európskou centrálnou bankou alebo Národnou bankou Slovenska v deň, ku ktorému sa zostavuje účtovná závierka, a účtujú sa s vplyvom na výsledok hospodárenia.

Prijaté a poskytnuté preddavky v cudzej mene prostredníctvom účtu vedeného v tejto cudzej mene sa prepočítavajú na menu euro referenčným výmenným kurzom určeným a vyhláseným Európskou centrálnou bankou alebo Národnou bankou Slovenska v deň predchádzajúci dňu uskutočnenia účtovného prípadu. Ku dňu, ku ktorému sa zostavuje účtovná závierka, sa už neprepočítavajú.

Prijaté a poskytnuté preddavky v cudzej mene na účet zriadený v eurách a z účtu zriadeného v eurách sa prepočítavajú na menu euro kurzom, za ktorý boli tieto hodnoty nakúpené alebo predané. Ku dňu, ku ktorému sa zostavuje účtovná závierka, sa už neprepočítavajú.

Čl. III

Informácie o údajoch na strane aktív súvahy

A Neobežný majetok

1. Dlhodobý nehmotný majetok a dlhodobý hmotný majetok

a) prehľad o pohybe dlhodobého majetku (tabuľka č.1)

Textová časť k tabuľke č.1

V porovnaní s predchádzajúcim rokom vzrástla hodnota dlhodobého hmotného majetku o 554 482,09 Eur. Nárast vznikol nadobudnutím pozemkov a obstaraním dlhodobého majetku, nezaradeného k 31.12.2018 do užívania.

Na účtoch 041 – Obstaranie DNM a 042 – Obstaranie DHM vykazuje účtovná jednotka prírastok v sume 737 361,90 Eur. Medzi významné položky patrí výstavba Denného centra v Strážkach, výstavba hokejbalovej haly, zateplenie budov, zmena vykurovacieho systému a prístavba telocvične v ZŠ M. R. Štefánika, a modernizácia parku na ul. Štefánikovej.

b) spôsob a výška poistenia dlhodobého nehmotného majetku a dlhodobého hmotného majetku

Spôsob poistenia	Spôsob poistenia, hodnota poisteného majetku	Výška poistenia
Dlhodobý majetok obce	Živelné poistenie	20 327,51
Motorové vozidlá obce	Zákonné a havarijné poistenie	3 738,80

Mesto Spišská Belá
Poznámky individuálnej účtovnej zvierky zostavenej k 31. decembru 2018

c) **zriadenie záložného práva** na dlhodobý nehmotný majetok a dlhodobý hmotný majetok alebo obmedzenie práva nakladať s dlhodobým majetkom

Predmet záložného práva	Účel	Suma	Záložné právo v prospech
nehnutelnosti	bytové domy	5 380 860,79	ŠFRB
nehnutelnosti	bytové domy	1 373 592,10	Ministerstvo výstavby a regionálneho rozvoja SR
pozemok a stavba	futbalový štadión	1 500 000,00	ČSOB

d) **opis a hodnota dlhodobého majetku vo vlastníctve účtovnej jednotky alebo v správe účtovnej jednotky**

Majetok, ku ktorému má účtovná jednotka vlastnícke právo	Suma
031-Pozemky	8 381 217,00
021-Budovy, stavby	33 833 537,70
022-Stroje, prístroje, zariadenia, inventár	517 491,13
023-Dopravné prostriedky	1 183 748,20
042-Obstaranie dlhodobého HM	1 358 196,16
Majetok v správe účtovnej jednotky (RO,PO)	1 751 691,56

e) **opis a hodnota majetku, ku ktorému účtovná jednotka nemá vlastnícke právo**

Majetok, ku ktorému nemá účtovná jednotka vlastnícke právo	Suma
Čítacie zariadenia čipových kariet 2 ks; monitory 2 ks; HDMI kábel a USB kábel pre IOMO mesta	1 541,16

f) **opis dôvodov zvýšenia, zníženia a zrušenia opravných položiek** k dlhodobému nehmotnému majetku a dlhodobému hmotnému majetku.

Druh DM	Suma OP	Dôvod zvýšenie, zníženia a zrušenia OP

2. Dlhodobý finančný majetok

a) **prehľad o pohybe dlhodobého finančného majetku** - tabuľka č. 1

Textová časť k tabuľke č. 1

b) **opis dôvodov zvýšenia, zníženia a zrušenia opravných položiek** k dlhodobému finančnému majetku

Druh DFM	Suma OP	Dôvod zvýšenie, zníženia a zrušenia OP

3. Majetkové podiely účtovnej jednotky v iných spoločnostiach

Informácia o spoločnostiach, v ktorých má účtovná jednotka majetkový podiel (riadky 025 až 026 súvahy):

Názov spoločnosti	Právna forma	Základné imanie (ZI) spoločnosti v peňažných jednotkách	Podiel ÚJ na základnom imaní (ZI) spoločnosti v %	Podiel ÚJ na hlasovacích právach v %	Hodnota vlastného imania spoločnosti v eurách k 31.12. 2018	Hodnota vlastného imania spoločnosti v eurách k 31.12. 2016	Účtovná hodnota vykázaná v súvahe ÚJ k 31.12. 2018	Účtovná hodnota vykázaná v súvahe ÚJ k 31.12. 2017
Mestský podnik Spišská Belá	s.r.o.	6 638,78	100 %	100 %	124 286,09	176 723,63	6 638,78	6 638,78
Lesy Mesta Spišská Belá	s.r.o.	5 000,00	100 %	100 %	21 623,46	17 352,72	5 000,00	5 000,00

Mesto Spišská Belá
Poznámky individuálnej účtovnej zvierky zostavenej k 31. decembru 2018

4. Dlhové cenné papiere a realizovateľné cenné papiere, dlhodobé pôžičky a ostatný dlhodobý finančný majetok

a) dlhové cenné papiere držané do splatnosti a realizovateľné cenné papiere (riadky 027 až 028 súvahy):

Názov emitenta	Druh cenného papiera	Mena cenného papiera	Výnos v %	Dátum splatnosti	Účtovná hodnota vykázaná v súvahe účtovnej jednotky k 31.12. 2018	Účtovná hodnota vykázaná v súvahe účtovnej jednotky k 31.12. 2017
Podiatr. vod. spoločnosť	01	Eur	0		885 210,49	885 210,49
Podtatranské noviny, VD	42	Eur	0		199,16	199,16

b) dlhodobé pôžičky (riadky 029 až 030 súvahy):

Názov dlžníka	Výnos v %	Mena	Dátum splatnosti	Účtovná hodnota vykázaná v súvahe účtovnej jednotky k 31.12. 2018	Účtovná hodnota vykázaná v súvahe účtovnej jednotky k 31.12. 2017	Popis zabezpečenia pôžičky

c) významné položky ostatného dlhodobého finančného majetku (riadok 031 súvahy):

Významné položky ostatného DFM	Hodnota k 31.12.2018	Hodnota 31.12.2017

B Obežný majetok

1. Zásoby

a) vývoj **opravnej položky** k zásobám - tabuľka č.2

Textová časť k tabuľke č.2

Opis dôvodov **tvorby, zníženia a zrušenia** opravných položiek k zásobám

Konkrétny druh zásob	Suma OP	Dôvod tvorby, zníženia a zrušenia OP

b) zásoby, na ktoré je zriadené **záložné právo** a výška zásob, pri ktorých má účtovná jednotka obmedzené právo s nimi nakladať

Druh zásob	Hodnota zásob
Záložné právo k zásobám	
Obmedzené právo nakladať so zásobami	

c) spôsob a výška **poistenia zásob**

Druh zásob	Spôsob poistenia	Výška poistenia

2. Pohľadávky

a) **opis významných pohľadávok** podľa jednotlivých položiek súvahy

V pohľadávkach nájomné za byty sú predpisy nájomného v sume 49 466,09 Eur za november a december 2018, ktoré nájomníci budú uhrádzať začiatkom r. 2019 a nevyhnutiteľné pohľadávky v hodnote 20 369,96 Eur. K pohľadávkam lesy a TS bola v predchádzajúcich rokoch vytvorená opravná položka v uvedenej hodnote. K pohľadávkam za TKO boli vytvorené opravné položky. V pohľadávkach za predaj pozemkov je pozemok v hodnote 19 055 Eur, ktorého predpokladaný príjem je v januári r. 2019.

Mesto Spišská Belá
Poznámky individuálnej účtovnej závierky zostavenej k 31. decembru 2018

Pohľadávky	Riadok súvahy	Hodnota pohľadávok	Opis
318/09	068	11 070,40	pohľadávky lesy a TS - staré
318/16	068	40 236,28	poplatky TKO
318/20	068	1 167,10	nájomné nebytové priestory
318/22	068	75 087,41	nájomné bytov
318/43	068	30 671,50	predaj pozemkov
318/50	068	6 344,14	predaj kníh RTIC, popl. za ulož. odpadu
319/10	069	8 013,11	daň z nehnuteľnosti

b) vývoj opravnej položky k pohľadávkam - tabuľka č.3

Textová časť k tabuľke č.3

Zníženie opravnej položky vo výške 17 538,71 Eur z dôvodu odpísania nevyhnutelných pohľadávok a vo výške 240,- Eur z dôvodu úhrady pohľadávky. Opravné položky boli vytvorené k pohľadávkam za poplatky TKO a dane z nehnuteľnosti.

Opis dôvodov tvorby, zníženia a zrušenia opravných položiek k pohľadávkam

Pohľadávky	Suma OP	Dôvod tvorby, zníženia a zrušenia OP
391/318/11 predaj pozemku	-240,00	uhradená pohľ.
391/318/2 pohľ. Lesy mesta	-17 538,71	odpísaná pohľ.
391/318/18 popl. TKO	22 720,45	tvorba pohľ. 2017-2005
391/319/1 dane z nehnuteľnosti	3 490,71	tvorba pohľ. 2017-2003

c) pohľadávky podľa doby splatnosti (riadky 048 a 060 súvahy) - tabuľka č.4

Textová časť k tabuľke č.4

Nárast pohľadávok so splatnosťou do jedného roka o 11 307,33 Eur.

d) pohľadávky podľa zostatkovej doby splatnosti (riadky 048 a 060 súvahy) - tabuľka č.4

Textová časť k tabuľke č.4

Pohľadávky so zostatkovou dobou splatnosti do jedného roka vrátane sú vo výške 203 114,38 Eur.

e) pohľadávky zabezpečené záložným právom alebo inou formou zabezpečenia

Opis predmetu záložného práva	Hodnota predmetu	Hodnota pohľadávky
Pohľadávky kryté záložným právom alebo inou formou zabezpečenia (uviesť inú formu zabezpečenia)		

f) pohľadávky, na ktoré sa zriadilo záložné právo a výška pohľadávok, pri ktorých má účtovná jednotka obmedzené právo s nimi nakladať

Druh pohľadávok	Hodnota pohľadávok
Hodnota pohľadávok, na ktoré sa zriadilo záložné právo	
Hodnota pohľadávok pri ktorých je obmedzené právo s nimi nakladať	

3. Finančný majetok

a) opis významných zložiek krátkodobého finančného majetku

Krátkodobý finančný majetok	Zostatok k 31.12.2018	Zostatok k 31.12.2017
Pokladnica	4 093,74	3 354,57
Ceniny	165,60	75,54
Bankové účty	670 903,09	850 813,86

b) krátkodobý finančný majetok, na ktorý je zriadené záložné právo a krátkodobý finančný majetok, pri ktorom má účtovná jednotka obmedzené právo s ním nakladať

Druh krátkodobého finančného majetku	Hodnota krátkodobého finančného majetku
Krátkodobý finančný majetok, na ktorý bolo zriadené záložné právo	
Krátkodobý finančný majetok, pri ktorom je obmedzené právo s ním nakladať	

Mesto Spišská Belá

Poznámky individuálnej účtovnej závierky zostavenej k 31. decembru 2018

4. Poskytnuté návratné finančné výpomoci (riadky 098 a 104 súvahy):

Popis a hodnota poskytnutých návratných finančných výpomoci podľa jednotlivých druhov výpomoci v členení na **dlhodobé** návratné výpomoci a **krátkodobé** návratné finančné výpomoci

Názov dlžníka	Výnos v %	Mena	Dátum splatnosti	Výška návratnej finančnej výpomoci k 31.12.2018	Výška návratnej finančnej výpomoci k 31.12.2017
RTIC	0,00	Eur		3 319,39	3 319,39

5. Časové rozlíšenie

Významné položky časového rozlíšenia **nákladov budúcich období a príjmov budúcich období**

Opis jednotlivých významných položiek časového rozlíšenia	Zostatok k 31.12.2018	Zostatok k 31.12.2017
Náklady budúcich období spolu, z toho:	82 230,16	76 646,50
- poisťné	15 099,48	12 550,06
- úroky	56 907,17	63 864,28
- predplatné	330,86	232,16
- členské	1 111,72	
Príjmy budúcich období spolu, z toho:		22 945,83
- poplatok za uloženie odpadu		22 560,83
- nájomné		385,00

Čl. IV

Informácie o údajoch na strane pasív súvahy

A Vlastné imanie – tabuľka č.5

Názov položky	Zostatok k 31.12.2017	Zvýšenie	Zníženie	Presun	Zostatok k 31.12.2018	Opis jednotlivých položiek a opis zmien jednotlivých položiek vlastného imania, najmä zmeny oceňovacích rozdielov, opravy významných chýb minulých rokov
428 výsledok hospodárenia	15 698 981,05	1 500,00	12 186,94	386 133,59	16 074 427,70	386 133,59 Eur je výsledok hospodárenia za rok 2017
						10 686,94 Eur – úpravy významných položiek – oprava účtovania na účte 042

B Závazky

1. Rezervy - tabuľka č.6-7

Predpokladaný rok použitia rezerv a opis významných položiek rezerv

Názov položky / Suma v €	Predpokladaný rok použitia
323 – rezerva na audit 1 900,00 Eur	2019

2. Závazky podľa doby splatnosti

a) záväzky podľa **doby splatnosti** (riadky 140 a 151 súvahy) - tabuľka č.8

Textová časť k tabuľke č.8

V porovnaní s predchádzajúcim rokom sú záväzky nižšie o 53 226,55 Eur. Účtovná jednotka nemá záväzky po dobe splatnosti.

Závazok	Zostatok k 31.12.2018	Zostatok k 31.12.2017
Dlhodobé záväzky z toho:		
472 Sociálny fond	6 174,23	5 905,25
479/104 Zábezpeka – nájomné byty	95 932,58	96 391,53
479/106 Fond opráv – nájomné byty	167 892,15	154 233,53

Mesto Spišská Belá
Poznámky individuálnej účtovnej závierky zostavenej k 31. decembru 2018

479 Úver ŠFRB – nájomné byty	3 391 099,87	3 521 181,66
Krátkodobé záväzky z toho:		
321 Dodávateľské faktúry	77 593,63	33 323,77
325/479 Úver ŠFRB – nájomné byty r.2018	176 474,36	176 494,36
326 Nevyfakturované dodávky	6854,01	7321,34
331 Zamestnanci – mzdy	61 810,87	53 566,27
336 Sociálne a zdravotné poistenie	39 769,26	39 328,58
342 Ostatné priame dane	9 264,73	6 748,17
379 Iné záväzky	18 823,43	3 709,92

b) záväzky podľa **zostatkovej doby splatnosti** (riadky 140 a 151 súvahy) - tabuľka č.8

Textová časť k tabuľke č.8

Záväzky so zostatkovou dobou splatnosti do 1 roka sa oproti roku 2017 zvýšili o 63 386,59 Eur, patria tu bežné dodávateľské faktúry a prijaté zábezpeky na verejné obstarávanie.

Záväzky so zostatkovou dobou splatnosti dlhšou ako päť rokov tvoria úvery ŠFRB, Sociálny fond, zábezpeky na byty, Fond prevádzky, údržby a opráv - tie sa znížili oproti roku 2017 o 116 613,14 Eur.

c) **popis významných položiek záväzkov**

Záväzok	Zostatok k 31.12.2018	Zostatok k 31.12.2017
Úver ŠFRB	3 521 181,66	3 649 026,34
Úver investičný	739 682,71	818 774,71
Úver futbalový štadión	980 300,26	1 059 236,26
Úver – Cesta okolo Tatier 2. etapa	294 038,23	90 118,95

3. Bankové úvery a ostatné prijaté návratné finančné výpomoci

a) dlhodobé bankové úvery a krátkodobé bankové úvery - tabuľka č.9

Textová časť k tabuľke č.9

Úrokové sadzby k úverom poskytnutým ČSOB, a.s. sú nasledovné: na futbalový štadión na 0,74 % p.a. a 0,94 % p.a. (2 úvery) a k dlhodobému investičnému úveru 1,43 % p.a. (z toho 0,80 % hedging až do splatenia úveru).

Termínovaný úver poskytnutý VÚB, a.s. na projekt Historicko-kultúrno-prírodná cesta okolo Tatier – 2. etapa sa poskytuje po predložení faktúr a spláca sa prijatou refundáciou z prostriedkov EÚ a ŠR s úverovou sadzbou 0,38% p. a.

b) **popis zabezpečenia** dlhodobého bankového úveru alebo krátkodobého bankového úveru

Druh bankového úveru podľa splatnosti /krátkodobý, dlhodobý/	Popis zabezpečenia dlhodobého bankového úveru alebo krátkodobého bankového úveru
461 – Dlhodobý úver – futbalový štadión	V zmysle záložnej zmluvy
461 – Dlhodobý investičný úver	V zmysle blankozmenky
461 – Termínovaný úver – projekt Cesta okolo Tatier 2. etapa	V zmysle blankozmenky

c) **dlhodobé emitované dlhopisy a krátkodobé emitované dlhopisy** (riadky 150 a 176 súvahy)

Druh cenného papiera	Mena, v ktorej sú cenné papiere vydané	Úroková sadzba v %	Dátum splatnosti	Stav k 31.12.2018	Stav k 31.12.2017

d) **prijaté dlhodobé návratné finančné výpomoci a krátkodobé návratné finančné výpomoci**

Poskytovateľ návratnej výpomoci	Druh prijatej návratnej výpomoci /krátkodobá, dlhodobá/	Účel použitia	Dátum splatnosti	Výška prijatej návratnej výpomoci k 31.12.2018	Výška prijatej návratnej výpomoci k 31.12.2017

Mesto Spišská Belá
Poznámky individuálnej účtovnej závierky zostavenej k 31. decembru 2018

--	--	--	--

4. Časové rozlíšenie

a) popis významných položiek časového rozlíšenia výdavkov budúcich období a výnosov budúcich období

Popis významnej položky časového rozlíšenia	Zostatok k 31.12.2018	Zostatok k 31.12.2017
Výdavky budúcich období spolu, z toho:	469,16	441,10
- výdavky RTIC	469,16	441,10
Výnosy budúcich období spolu, z toho:	15 097 119,84	14 946 065,86
- projekty EÚ	9 844 149,51	10 249 219,38
- projekty ŠR	5 083 954,17	4 548 595,54
- majetok a dary	138 870,02	136 627,11
- novozistený majetok	0,00	0,00
- nezaradené investície do majetku	30 146,14	11 623,83

b) informácia o prijatých kapitálových transferoch zaúčtovaných na účte 384

Kapitálový transfer	Stav k 31.12.2018	Stav k 31.12.2017
Kapitálový transfer EÚ - cykloch.2.et. Cesta okolo Tatier	114 821,67	0,00
Kapitálový transfer ŠR – cykloch.2.et. Cesta okolo Tatier	9 759,12	23 000,00
- futbal. štadión – infraštruktúra	20 000,00	
- kamerový systém a rekonštrukcia budovy mestskej knižnice		
Dar – detské ihrisko Strážky, priechod pre chodcov ul. SNP	11 000,00	11 617,87

Čl. V

Informácie o výnosoch a nákladoch

1. Výnosy – popis a výška významných položiek výnosov

Popis /číslo účtu a názov/	Suma k 31.12.2018	Suma k 31.12.2017
a) tržby za vlastné výkony a tovar		
602 - Tržby z predaja služieb	75 854,55	75 498,22
- príjmy CVC	9 556,00	10 330,00
- strava ZOS	18 114,60	23 645,00
- kultúrna činnosť	4 933,97	5 292,50
- opatrovateľská služba, služby ZOS	42 029,02	39 703,73
b) zmena stavu vnútroorganizačných zásob		
c) aktívacia		
624 - Aktivácia DHM		
d) daňové a colné výnosy a výnosy z poplatkov		
632 - Daňové výnosy samosprávy	2 896 026,03	2 669 722,44
- podielové dane	2 717 292,84	2 489 936,39
- daň z nehnuteľností	173 183,82	173 907,39
- daň za psa, predajné automaty, ubyt., užívanie verejného priestr.	4 643,40	4 243,28
633 - Výnosy z poplatkov	283 886,51	278 786,18
- správne poplatky	11 038,30	11 899,40
- poplatky TKO	140 661,80	142 062,52
- uloženie odpadu	63 972,51	58 805,33
- znečistenie ovzdušia	1 294,47	1 443,84
- cintorínske poplatky	5 178,00	3 392,00
- skládka TKO	38 963,15	
- licencie – výherné prístroje		1 848,00
e) finančné výnosy		
661 - Tržby z predaja CP	0,00	0,00
- predaj akcií		

Mesto Spišská Belá
Poznámky individuálnej účtovnej závierky zostavenej k 31. decembru 2018

662 - Úroky	158,47	305,00
668 - Ostatné finančné výnosy		
f) mimoriadne výnosy		
672 - Náhrady škôd	0,00	0,00
g) výnosy z transferov a rozpočtových príjmov v obciach, VÚC a v RO a PO zriadených obcou alebo VÚC		
691 - Výnosy z bežných transferov z rozpočtu obce, VÚC - bežný transfer na školský klub - bežný transfer na školskú jedáleň		
692 - Výnosy z kapitálových transferov z rozpočtu obce, VÚC - zúčtovanie kapitálového transferu zriaďovateľa		
693 - Výnosy samosprávy z bežných transferov zo ŠR	373 179,66	327 478,39
694 - Výnosy samosprávy z kapitálových transferov zo ŠR	710 024,93	1 475 834,21
695 - Výnosy samosprávy z bežných transferov od EÚ		
696 - Výnosy samosprávy z kapitálových transferov od EÚ - zúčtovanie kapitálového transferu od EÚ		
697 - Výnosy samosprávy z bežných transferov od ostatných subjektov mimo verejnej správy	3 014,54	3 563,74
698 - Výnosy samosprávy z kapitálových transferov od ostatných subjektov mimo verejnej správy - zúčtovanie kapitálového transferu od ostatných subjektov mimo verejnej správy	14 483,09	13 621,18
699 - Výnosy samosprávy z odvodu rozpočtových príjmov - zinkasované príjmy RO	257 491,75	114 323,22
h) ostatné výnosy		
641 - Tržby z predaja DM a DNM	271 350,39	331 538,24
644 - Zmluvné pokuty, penále a úroky z omeškania		
645 - Ostatné pokuty, penále a úroky z omeškania	6 574,00	7 655,50
648 - Ostatné výnosy - nájomné za byty a nebytové priestory - dotácia za obmedz. hosp. v lesoch - pozemkové úpravy - nájomné za pozemky, kameňolom - náhrada škody - preplatky z RZZP - prenájom domu smútku, zariadení	708 367,92 329 161,74 280 716,63 0,00 51 616,50 0,00 7 881,74 7 359,10	1 175 067,40 369 580,82 57 420,43 719 939,40 0,00 9 507,23
i) zúčtovanie rezerv, opravných položiek, časového rozlíšenia		
653 - Zúčtovanie ostatných rezerv z prevádzkovej činnosti	1 900,00	1 900,00
658 - Zúčtovanie ostatných opravných položiek z prevádzkovej činnosti - uhradené a odpísané pohľadávky	17 778,71	290,00

Celková výška výnosov k 31.12.2018 bola vykázaná vo výške 5 604 865,56 Eur, čo predstavuje pokles výnosov oproti roku 2017, keď bola celková výška výnosov vykázaná vo výške 6 476 886,70 Eur.

Pokles výnosov bol spôsobený predajom Čistiarne odpadových vôd a z dôvodu pozemkových úprav.

Najväčší podiel na výnosoch tvorili výnosy:

- podielové dane vo výške 2 717 292,84 Eur,
- daň z nehnuteľnosti vo výške 167 839,53 Eur,
- poplatok za komunálny odpad a drobný stavebný odpad vo výške 229 047,06 Eur,
- výnosy z bežných transferov zo ŠR, subjektov verejnej správy vo výške 373 179,66 Eur (účet 693),
- výnosy z kapitálových transferov zo ŠR, subjektov verejnej správy o výške 710 024,93 Eur (účet 694).

2. Náklady – popis a výška významných položiek nákladov

Popis /číslo účtu a názov/	Suma k 31.12.2018	Suma k 31.12.2017
a) spotrebované nákupy		
501 - Spotreba materiálu	153 195,41	135 248,89
502 - Spotreba energie - elektrická energia	137 182,81 61 578,54	170 543,27 72 369,74

Mesto Spišská Belá
Poznámky individuálnej účtovnej zvierky zostavenej k 31. decembru 2018

- voda	51 985,08	45 833,80
- plyn	32 262,00	42 043,36
b) služby		
511 - Opravy a udržiavanie	250 617,78	152 218,44
- údržba budov a stavieb	11 961,25	23 584,62
- údržba výpočtovej techniky	24 167,06	27 104,30
- údržba MK	69 943,69	71 969,95
- údržba verejného osvetlenia	12 742,73	9 380,93
- údržba ihrísk	22 201,99	16 078,52
- údržba cyklochodníka	33 654,26	
512 - Cestovné	3 647,15	1 873,16
513 - Náklady na reprezentáciu	23 189,58	20 953,93
518 - Ostatné služby	481 961,31	481 257,39
- odvoz TKO, biol. odpadu,	199 900,97	192 391,49
- telekom., internet. služby a poštovné	21 486,63	23 810,11
- propagácia a reklama	13 419,83	17 459,99
- kultúrne podujatia	51 361,04	28 906,68
- prenájom pozemkov, bytov, budov a stavieb	2 851,08	8 595,65
- PD, geo plány, audit	61 544,04	86 959,87
- sanácia nelegálnej skládky		48 581,00
- ceny za archit. súťaž	18 000,00	
- jazykový kurz – parcipatívny rozpočet	20 000,00	
c) osobné náklady		
521 - Mzdové náklady	934 059,97	804 755,67
524 - Záonné sociálne náklady	314 284,45	276 746,93
527 - Záonné sociálne náklady	61 095,12	50 182,71
d) dane a poplatky		
532 - Daň z nehnuteľností	3 384,83	3 394,74
538 - Ostatné dane a poplatky	3 481,38	5 285,75
e) odpisy, rezervy a opravné položky		
551 - Odpisy DNM a DHM	1 217 218,96	1 264 328,22
- odpisy z vlastných zdrojov		
- odpisy z cudzích zdrojov		
553 - Tvorba ostatných rezerv	1 900,00	1 900,00
558 - Tvorba ostatných opravných položiek		
- k daňovým pohľadávkam	3 490,71	
- k nedaňovým pohľadávkam	22 720,45	
f) finančné náklady		
561 - Predané CP a podiely	0,00	0,00
562 - Úroky	62 966,12	71 070,85
- z úverov	14 601,84	
- ŠFRB	48 364,28	
568 - Ostatné finančné náklady	28 486,77	27 959,30
- poisťné budov, stavieb	18 582,56	22 957,95
- bankové poplatky	3 929,22	3 929,22
g) mimoriadne náklady		
572 - Škody		
h) náklady na transfery a náklady z odvodov príjmov		
584 - Náklady na transfery z rozpočtu obce, VÚC do RO, PO zriadených obcou alebo VÚC	1 324 679,59	1 103 576,52
- bežný transfer školám s právnou subjektivitou		
585 - Náklady na transfery z rozpočtu obce, VÚC ostatným subjektom verejnej správy	0,00	0,00
- bežný transfer ZUŠ Spišská Stará Ves	0,00	0,00
586 - Náklady na transfery z rozpočtu obce, VÚC subjektov mimo verejnej správy	136 131,51	111 793,69
- bežný transfer subjektom mimo verejnej správy	136 131,51	111 793,69
587 - Náklady na ostatné transfery	8 983,64	11 968,22
- bežný transfer – osobitný príjemca	8 983,64	11 968,22
588 - Náklady z odvodu príjmov		

Mesto Spišská Belá
Poznámky individuálnej účtovnej zvierky zostavenej k 31. decembru 2018

- predpis odvodu príjmov RO		
589 - Náklady z budúceho odvodu príjmov		
- predpis budúceho odvodu príjmov RO		
i) ostatné náklady		
541 - ZC predaného DNM a DHM	65 921,01	857 316,79
544 - Zmluvné pokuty, penále a úroky z omeškania	6,16	6,16
545 - Ostatné pokuty, penále a úroky z omeškania	0,00	0,00
546 - Odpis pohľadávky	17 967,37	0,00
548 - Ostatné náklady na prevádzkovú činnosť	15 482,33	529 638,81
- členské príspevky	12 520,55	11 606,07
- pozemkové úpravy		513 791,69
549 - Manká a škody		
j) dane z príjmov		
591 - Splatná daň z príjmov	29,98	57,71

Celková výška nákladov k 31.12.2018 bola vykázaná vo výške 5 286 816,03 Eur čo predstavuje pokles nákladov oproti roku 2017, keď bola celková výška nákladov vykázaná vo výške 6 090 753,11 Eur. Pokles nákladov bol spôsobený vyradením majetku, Čistiarne odpadových vôd, predajom v roku 2017. Najväčší podiel na nákladoch tvorili náklady:

- mzdové náklady vo výške 934 059,97 Eur,
- sociálne náklady vo výške 383 546,88 Eur,
- služby za ostatné služby vo výške 481 961,31 Eur,
- odpisy vo výške 1 217 218,96 Eur,
- náklady na transfery RO/PO vo výške 1 324 679,59 Eur (účet 584)
- náklady na transfery subjektom mimo verejnej správy vo výške 136 131,51 Eur (účet 586).

Čl. VI

Informácie o údajoch na podsúvahových účtoch

1. Majetok a záväzky zabezpečené derivátmi

Popis významných položiek majetku a záväzkov	Hodnota majetku	Forma zabezpečenia

2. Ďalšie informácie

Významné položky	Hodnota	Účet
Prenajatý majetok		
Majetok, ktorý využíva účtovná jednotka na základe zmluvy o výpožičke	15 900,16	782
Odpísané pohľadávky		
Prísne zúčtovateľné tlačivá		
Materiál v skladoch civilnej ochrany		
Prijaté depozitá a hypotéky		
Drobný nehmotný majetok	790,02	771
Drobný hmotný majetok	384 383,33	771

Čl. VII

Informácie o iných aktívach a iných pasívach

1. Iné aktíva a iné pasíva

a) **opis a hodnota iných aktív**, ktorými sa rozumie možný majetok, ktorý vznikol v dôsledku minulých udalostí a ktorého existencia alebo vlastníctvo závisí od toho, či nastane alebo nenastane jedna alebo viac neistých udalostí v budúcnosti, ktorých vznik nezávisí od účtovnej jednotky - tabuľka č.10.

Názov poskytovateľa nenávratného finančného príspevku	Číslo zmluvy	Predmet zmluvy	Hodnota zmluvy	Hodnota prefinancovaných nákladov z vlastných prostriedkov alebo z úverových zdrojov neuhradených/nerefundovaných poskytovateľom NFP k 31.12.2018

Mesto Spišská Belá
Poznámky individuálnej účtovnej závierky zostavenej k 31. decembru 2018

--	--	--	--

b) **opis a hodnota iných pasív**, vyplývajúcich zo súdnych rozhodnutí, z poskytnutých záruk, zo všeobecne záväzných právnych predpisov, z ručenia podľa jednotlivých druhov ručenia, takýmito inými pasívami sú:

1. **možná povinnosť**, ktorá vznikla ako dôsledok minulej udalosti a ktorej existencia závisí od toho, či nastane alebo nenastane jedna alebo viac neistých udalostí v budúcnosti, ktorých vznik nezávisí od účtovnej jednotky, alebo
2. **povinnosť**, ktorá vznikla ako dôsledok minulej udalosti, ale ktorá sa nevykazuje v súvahe, pretože nie je pravdepodobné, že na splnenie tejto povinnosti bude potrebný úbytok ekonomických úžitkov, alebo výška tejto povinnosti sa nedá spoľahlivo oceniť

- tabuľka č.10.

Textová časť k tabuľke č.10

c) zoznam **nehnutelných kultúrnych pamiatok** v správe alebo vo vlastníctve účtovnej jednotky - tabuľka č.11

Textová časť k tabuľke č.11

Mesto uviedlo údaje o nehnuteľných kultúrnych pamiatkach v tabuľkovej časti.

d) informácia, či sú **iné aktíva a iné pasíva vykázané** voči účtovnej jednotke súhrnného celku

Informácia	Vykázané voči ÚJ súhrnného celku Áno/Nie	Hodnota celkom
Iné aktíva		
Iné pasíva		

2. Ostatné finančné povinnosti - tabuľka č.10

Významné položky ostatných finančných povinností, ktoré sa nevykazujú v účtovných výkazoch.

Textová časť k tabuľke č.10

Čl. VIII

Informácie o spriaznených osobách a o ekonomických vzťahoch účtovnej jednotky a spriaznených osôb

1. Informácie o spriaznených osobách a o ekonomických vzťahoch účtovnej jednotky a spriaznených osôb

a) Na základe usmernenia MF SR: Ako informácie o spriaznených osobách sa uvádzajú obchody a transakcie medzi účtovnou jednotkou a inými právnickými osobami, ktoré sú vo vzťahu k účtovnej jednotke dcérskou účtovnou jednotkou alebo materskou účtovnou jednotkou. Nie je potrebné uvádzať transferové vzťahy medzi obcou resp. VÚC a rozpočtovými organizáciami a príspevkovými organizáciami v ich zriaďovateľskej pôsobnosti. Uvádzajú sa tu najmä transfery a iné vzťahy voči obchodným spoločnostiam v rámci konsolidovaného celku.

Spriaznená osoba	Druh obchodu/ druh transakcie	Hodnotové vyjadrenie obchodu/transakcie alebo percentuálne vyjadrenie obchodu/transakcie k celkovému objemu obchodov/transakcií realizovaných ÚJ	Informácia o neukončených obchodoch/transakciách v hodnotovom vyjadrení obchodu/transakcie alebo percentuálnom vyjadrení obchodu/transakcie k celkovému objemu obchodov/transakcií realizovaných ÚJ	Informácia o cenách/hodnotách realizovaných obchodov/transakcií medzi účtovnou jednotkou a spriaznenými osobami

Mesto Spišská Belá
Poznámky individuálnej účtovnej závierky zostavenej k 31. decembru 2018

	Kúpa			
	Predaj			
Mestský podnik Spišská Belá, s.r.o.	Poskytnutie služby			88 864,52
Mestský podnik Spišská Belá, s.r.o.	Poskytnutie služby			562 111,71
	Obchodné zastúpenie			
	Licencie			
	Transfery			
	Know-how			
	Úver, pôžička			
	Výpomoc			
	Záruka			
	Iné obchody			
Lesy Mesta Spišská Belá, s.r.o.	Poskytnutie transferu			50 000,00
Mestský podnik Spišská Belá, s.r.o.	Poskytnutie transferu			23 700,46
OS XXX	Vklad od základného imania obchodnej spoločnosti			
OS XXX	Navýšenie základného imania obchodnej spoločnosti			
OS XXX	Poskytnutie návratnej finančnej výpomoci			
OS XXX	Splatenie poskytnutej návratnej finančnej výpomoci			
OS XXX	Poskytnutý transfer na bežné výdavky			
	Poskytnutý transfer na kapitálové výdavky			

Mesto fakturovalo MPSB, s.r.o. za uloženie odpadu na skládke TKO poplatok vo výške 88 864,52 Eur. MPSB, s.r.o. poskytoval mestu služby bežné a investičné vo výške 562 111,71 Eur. Transfer bol poskytnutý na plnenie úloh súvisiacich s obnovou lesných porastov v mestských lesoch a na plnenie úloh súvisiacich s výmenou ústredného vykurovania v administratívnej budove MPSB, s.r.o.

b) opis a hodnota podmienených záväzkov voči spriazneným osobám

Spriaznená osoba	Podmienené záväzky	Hodnota podmienených záväzkov

Čl. IX
Informácie o rozpočte a hodnotenie plnenia rozpočtu

Informácie o rozpočte a hodnotenie plnenia rozpočtu - tabuľka č.12 - 14

Textová časť k tabuľke č.12 - 14:

Rozpočet obce bol schválený mestským zastupiteľstvom dňa 13.12.2017 uznesením č. 234/2017.

Zmeny rozpočtu:

- prvá zmena schválená dňa 31.1.2018 uznesením č. 4/2018,
- druhá zmena schválená dňa 8.3.2018 uznesením č. 18/2018,
- tretia zmena schválená dňa 12.4.2018 uznesením č. 55/2018,

Mesto Spišská Belá
Poznámky individuálnej účtovnej závierky zostavenej k 31. decembru 2018

- štvrtá zmena schválená dňa 28.6.2018 uznesením č. 109/2018,
- piata zmena schválená dňa 28.8.2018 uznesením č. 149/2018,
- šiesta zmena schválená dňa 11.10.2018 uznesením č. 179/2018,
- siedma zmena schválená dňa 16.12.2018 uznesením č. 205/2018,
- ôsma zmena schválená dňa 29.12.2018 primátorom mesta.

Výška dlhu podľa § 17 ods. 7-8 zákona č.583/2004 Z. z. o rozpočtových pravidlách územnej samosprávy a o zmene a doplnení niektorých zákonov v z.n.p. za bežné účtovné obdobie a bezprostredne predchádzajúce účtovné obdobie – tabuľka č.15.

Čl. X

Informácie o skutočnostiach, ktoré nastali po dni, ku ktorému sa zostavuje účtovná závierka do dňa zostavenia účtovnej závierky

Informácie o skutočnostiach, ktoré nastali po dni, ku ktorému sa zostavuje účtovná závierka do dňa zostavenia účtovnej závierky

- a) pokles alebo zvýšenie trhovej ceny finančného majetku ako dôsledku okolností, ktoré nastali po dni, ku ktorému sa zostavuje účtovná závierka do dňa zostavenia účtovnej závierky s uvedením dôvodu týchto zmien,
- b) dôvody pre zmenu výšky rezerv a opravných položiek,
- c) zmeny významných položiek dlhodobého finančného majetku,
- d) vydané dlhopisy a iné cenné papiere,
- e) zmena právnej formy účtovnej jednotky,
- f) mimoriadne udalosti, ak majú vplyv na hospodárenie účtovnej jednotky, napríklad živelné pohromy,
- g) iné mimoriadne skutočnosti

Popis skutočností:

Mesto Spišská Belá použité finančné prostriedky vo výške 3 191 Eur z fondu prevádzky, údržby a opráv za rok 2018 previedlo z bankového účtu fond prevádzky, údržby a opráv na bežný bankový účet dňa 28.12.2018, prevod medzi bankami prebehol až začiatkom roku 2019.