

**SPRÁVA NEZÁVISLÉHO AUDÍTORA**  
Štatutárnemu orgánu a spoločníkom spoločnosti BAUKER, s.r.o.

### **Správa z auditu účtovnej závierky**

#### Názor

Uskutočnili sme audit účtovnej závierky spoločnosti BAUKER, s.r.o., so sídlom 927 01 Šaľa, Jesenského 8/650, IČO: 36 278 581 (ďalej len „Spoločnosť“), ktorá obsahuje súvahu k 31. decembru 2018, výkaz ziskov a strát za rok končiaci sa k uvedenému dátumu, a poznámky, ktoré obsahujú súhrn významných účtovných zásad a účtovných metód.

Podľa nášho názoru, priložená účtovná závierka poskytuje pravdivý a verný obraz finančnej situácie Spoločnosti k 31. decembru 2018 a výsledku jej hospodárenia za rok končiaci sa k uvedenému dátumu podľa zákona č. 431/2002 Z.z. o účtovníctve v znení neskorších predpisov (ďalej len „zákon o účtovníctve“).

#### Základ pre názor

Audit sme vykonali podľa medzinárodných audítorských štandardov (International Standards on Auditing, ISA). Naša zodpovednosť podľa týchto štandardov je uvedená v odseku Zodpovednosť audítora za audit účtovnej závierky. Od Spoločnosti sme nezávislí podľa ustanovení zákona č. 423/2015 o štatutárnom audite a o zmene a doplnení zákona č. 431/2002 Z. z. o účtovníctve v znení neskorších predpisov (ďalej len „zákon o štatutárnom audite“) týkajúcich sa etiky, vrátane Etického kódexu audítora, relevantných pre náš audit účtovnej závierky a splnili sme aj ostatné požiadavky týchto ustanovení týkajúcich sa etiky. Sme presvedčení, že audítorské dôkazy, ktoré sme získali, poskytujú dostatočný a vhodný základ pre náš názor.

#### Zodpovednosť štatutárneho orgánu za účtovnú závierku

Štatutárny orgán je zodpovedný za zostavenie tejto účtovnej závierky tak, aby poskytovala pravdivý a verný obraz podľa zákona o účtovníctve a za tie interné kontroly, ktoré považuje za potrebné na zostavenie účtovnej závierky, ktorá neobsahuje významné nesprávnosti, či už v dôsledku podvodu alebo chyby.

Pri zostavovaní účtovnej závierky je štatutárny orgán zodpovedný za zhodnotenie schopnosti Spoločnosti nepretržite pokračovať vo svojej činnosti, za opísanie skutočností týkajúcich sa nepretržitého pokračovania v činnosti, ak je to potrebné, a za použitie predpokladu nepretržitého pokračovania v činnosti v účtovníctve, ibaže by mal v úmysle Spoločnosť zlikvidovať alebo ukončiť jej činnosť, alebo by nemal inú realistickú možnosť než tak urobiť.

#### Zodpovednosť audítora za audit účtovnej závierky

Našou zodpovednosťou je získať primerané uistenie, či účtovná závierka ako celok neobsahuje významné nesprávnosti, či už v dôsledku podvodu alebo chyby, a vydať správu audítora, vrátane názoru. Primerané uistenie je uistenie vysokého stupňa, ale nie je zárukou toho, že audit vykonaný podľa medzinárodných audítorských štandardov vždy odhalí významné nesprávnosti, ak také existujú. Nesprávnosti môžu vzniknúť v dôsledku podvodu alebo chyby a za významné sa považujú vtedy, ak by sa dalo odôvodnene očakávať, že jednotlivito alebo v súhrne by mohli ovplyvniť ekonomické rozhodnutia používateľov, uskutočnené na základe tejto účtovnej závierky.

V rámci auditu uskutočneného podľa medzinárodných audítorských štandardov, počas celého auditu uplatňujeme odborný úsudok a zachováваме profesionálny skepticizmus. Okrem toho:

- Identifikujeme a posudzujeme riziká významnej nesprávnosti účtovnej závierky, či už v dôsledku podvodu alebo chyby, navrhujeme a uskutočňujeme audítorské postupy reagujúce na tieto riziká a získavame audítorské dôkazy, ktoré sú dostatočné a vhodné na poskytnutie základu pre náš názor. Riziko neodhalenia významnej nesprávnosti v dôsledku podvodu je

vyššie ako toto riziko v dôsledku chyby, pretože podvod môže zahŕňať tajnú dohodu, falšovanie, úmyselné vynechanie, nepravdivé vyhlásenie alebo obídienie internej kontroly.

- Oboznamujeme sa s internými kontrolami relevantnými pre audit, aby sme mohli navrhnúť audítorské postupy vhodné za daných okolností, ale nie za účelom vyjadrenia názoru na efektívnosť interných kontrol Spoločnosti.
- Hodnotíme vhodnosť použitých účtovných zásad a účtovných metód a primeranosť účtovných odhadov a uvedenie s nimi súvisiacich informácií, uskutočnené štatutárnym orgánom.
- Robíme záver o tom, či štatutárny orgán vhodne v účtovníctve používa predpoklad nepretržitého pokračovania v činnosti a na základe získaných audítorských dôkazov záver o tom, či existuje významná neistota v súvislosti s udalosťami alebo okolnosťami, ktoré by mohli významne spochybniť schopnosť Spoločnosti nepretržite pokračovať v činnosti. Ak dospejeme k záveru, že významná neistota existuje, sme povinní upozorniť v našej správe audítora na súvisiace informácie uvedené v účtovnej závierke alebo, ak sú tieto informácie nedostatočné, modifikovať náš názor. Naše závery vychádzajú z audítorských dôkazov získaných do dátumu vydania našej správy audítora. Budúce udalosti alebo okolnosti však môžu spôsobiť, že Spoločnosť prestane pokračovať v nepretržitej činnosti.
- Hodnotíme celkovú prezentáciu, štruktúru a obsah účtovnej závierky vrátane informácií v nej uvedených, ako aj to, či účtovná závierka zachytáva uskutočnené transakcie a udalosti spôsobom, ktorý vedie k ich vernému zobrazeniu.

## **Správa k ďalším požiadavkám zákonov a iných právnych predpisov**

### Správa k informáciám, ktoré sa uvádzajú vo výročnej správe

Štatutárny orgán je zodpovedný za informácie uvedené vo výročnej správe, zostavenej podľa požiadaviek zákona o účtovníctve. Naš vyššie uvedený názor na účtovnú závierku sa nevzťahuje na iné informácie vo výročnej správe.

V súvislosti s auditom účtovnej závierky je našou zodpovednosťou oboznámenie sa s informáciami uvedenými vo výročnej správe a posúdenie, či tieto informácie nie sú vo významnom nesúlade s auditovanou účtovnou závierkou alebo našimi poznatkami, ktoré sme získali počas auditu účtovnej závierky, alebo sa inak zdajú byť významne nesprávne.

Posúdili sme, či výročná správa Spoločnosti obsahuje informácie, ktorých uvedenie vyžaduje zákon o účtovníctve.

Na základe prác vykonaných počas auditu účtovnej závierky, podľa nášho názoru:

- informácie uvedené vo výročnej správe zostavenej za rok 2018 sú v súlade s účtovnou závierkou za daný rok,
- výročná správa obsahuje informácie podľa zákona o účtovníctve.

Okrem toho, na základe našich poznatkov o účtovnej jednotke a situácii v nej, ktoré sme získali počas auditu účtovnej závierky, sme povinní uviesť, či sme zistili významné nesprávnosti vo výročnej správe, ktorú sme obdržali pred dátumom vydania tejto správy audítora. V tejto súvislosti neexistujú zistenia, ktoré by sme mali uviesť.

*Dátum správy audítora: 22.03.2019*

*Meno a priezvisko audítora: Ing. Ľudovít Fiala, CA*

*Číslo licencie: 1139*

*Podpis audítora:* 

*Adresa: Veľkobláhovská 6750/9E, 929 01 Dunajská Streda*



# ÚČTOVNÁ ZÁVIERKA

podnikateľov v podvojnom účtovníctve



zostavená k 31.12.2018

Číselné údaje sa zarovnávajú vpravo, ostatné údaje sa píše zľava. Nevyplnené riadky sa ponechávajú prázdne.

Údaje sa vyplňajú paličkovým písmom (podľa tohto vzoru), písacím strojom alebo tlačiarňou, a to čiernou alebo tmavomodrou farbou.

Á Ä B Č D É F G H Í J K L M N O P Q R Š T Ú V X Ý Ž 0 1 2 3 4 5 6 7 8 9

|   |                              |                            |  |
|---|------------------------------|----------------------------|--|
| Daňové identifikačné číslo<br>2 0 2 2 1 0 5 4 2 6 | Účtovná závierka<br>X riadna | Účtovná jednotka<br>X malá | Mesiac Rok<br>od 0 1 2 0 1 8   |
| IČO<br>3 6 2 7 8 5 8 1                            | mimoriadna                   | veľká                      | do 1 2 2 0 1 8   |
| SK NACE<br>4 6 . 7 3 . 0                          | priebežná                    | (vyznačí sa x)             | Bezprostredne predchádzajúce obdobie<br>od 0 1 2 0 1 7<br>do 1 2 2 0 1 7 |

Priložené súčasti účtovnej závierky

Súvaha (Úč POD 1-01)  
(v celých eurách)

Výkaz ziskov a strát (Úč POD 2-01)  
(v celých eurách)

Poznámky (Úč POD 3-01)  
(v celých eurách alebo eurocentoch)

Obchodné meno (názov) účtovnej jednotky

BAUKER s . r . o .

Sídlo účtovnej jednotky

Ulica

J E S E N S K É H O

Číslo

8 / 6 5 0

PSČ

Obec

9 2 7 0 1 Š A Ľ A

Označenie obchodného registra a číslo zápisu obchodnej spoločnosti

O R O S T R N A V A , O D D . S R O , V L . Č . 1 7 9 2 1 / T

Telefónne číslo

0 3 1 7 7 0 4 3 2 1

Faxové číslo

0 3 1 7 7 0 8 0 0 0

E-mailová adresa

B A U K E R @ B A U K E R . S K

Zostavená dňa:

0 8 . 0 2 . 2 0 1 9

Schválená dňa:

2 5 . 0 2 . 2 0 1 9

Podpisový záznam štatutárneho orgánu účtovnej jednotky alebo člena štatutárneho orgánu účtovnej jednotky alebo podpisový záznam fyzickej osoby, ktorá je účtovnou jednotkou:

Záznamy daňového úradu

Miesto pre evidenčné číslo

Odtlačok prezentačnej pečiatky daňového úradu



| Ozna-<br>čenie<br>a | STRANA AKTÍV<br>b   | Číslo<br>riadku<br>c | Bežné účtovné obdobie |                   | Bezprostredne predchádzajúce |                 |
|---------------------|---|----------------------|-----------------------|-------------------|------------------------------|-----------------|
|                     |   |                      | 1                     | Brutto - časť 1   | Netto 2                      | účtovné obdobie |
|                     |   |                      |                       | Korekcia - časť 2 | Netto 3                      |                 |
|                     | <b>SPOLU MAJETOK</b><br>r. 02 + r. 33 + r. 74                                     | 01                   | 1 3 5 8 2 0 0         | 8 4 7 7 7 3       |                              |                 |
|                     |   |                      | 5 1 0 4 2 7           |                   | 1 0 1 2 5 4 0                |                 |
| <b>A.</b>           | <b>Neobežný majetok</b><br>r. 03 + r. 11 + r. 21                                  | 02                   | 6 2 5 4 7 4           | 1 4 2 1 3 1       |                              |                 |
|                     |   |                      | 4 8 3 3 4 3           |                   | 1 6 6 0 7 2                  |                 |
| <b>A.I.</b>         | <b>Dlhodobý<br/>nehmotný majetok<br/>súčet (r. 04 až r. 10)</b>                   | 03                   |                       |                   |                              |                 |
| <b>A.I.1.</b>       | <b>Aktivované náklady<br/>na vývoj<br/>(012) - /072, 091A/</b>                    | 04                   |                       |                   |                              |                 |
| 2.                  | Softvér<br>(013) - /073, 091A/  | 05                   |                       |                   |                              |                 |
| 3.                  | Ocenené práva<br>(014) - /074, 091A/  | 06                   |                       |                   |                              |                 |
| 4.                  | Goodwill<br>(015) - /075, 091A/   | 07                   |                       |                   |                              |                 |
| 5.                  | Ostatný dlhodobý<br>nehmotný majetok<br>(019, 01X) - /079,<br>07X, 091A/          | 08                   |                       |                   |                              |                 |
| 6.                  | Obstarávaný<br>dlhodobý nehmotný<br>majetok<br>(041) - /093/                      | 09                   |                       |                   |                              |                 |
| 7.                  | Poskytnuté<br>preddavky<br>na dlhodobý<br>nehmotný majetok<br>(051) - /095A/      | 10                   |                       |                   |                              |                 |
| <b>A.II.</b>        | <b>Dlhodobý hmotný<br/>majetok<br/>súčet (r. 12 až<br/>r. 20)</b>                 | 11                   | 6 2 5 4 7 4           | 1 4 2 1 3 1       |                              |                 |
|                     |   |                      | 4 8 3 3 4 3           |                   | 1 6 6 0 7 2                  |                 |
| <b>A.II.1.</b>      | <b>Pozemky<br/>(031) - /092A/</b>   | 12                   |                       |                   |                              |                 |
| 2.                  | Stavby<br>(021) - /081, 092A/   | 13                   | 3 3 1 6 4 0           | 1 2 4 3 4 8       |                              |                 |
|                     |   |                      | 2 0 7 2 9 2           |                   | 1 4 0 9 3 0                  |                 |
| 3.                  | Samostatné<br>hnuteľné veci a<br>súbory hnuteľných<br>vecí<br>(022) - /082, 092A/ | 14                   | 2 9 3 8 3 4           | 1 7 7 8 3         |                              |                 |
|                     |   |                      | 2 7 6 0 5 1           |                   | 2 5 1 4 2                    |                 |



| Ozna-<br>čenie<br>a | STRANA AKTÍV<br>b   | Číslo<br>riadku<br>c | Bežné účtovné obdobie                |       | Bezprostredne predchádzajúce<br>účtovné obdobie |
|---------------------|---|----------------------|--------------------------------------|-------|---|
|                     |   |                      | 1                                    | 2     |   |
|                     |   |                      | Brutto - časť 1<br>Korekcia - časť 2 | Netto |   |
|                     |   |                      |                                      | 3     |   |
| 4.                  | Pestovateľské celky trvalých porastov (025) - /085, 092A/   | 15                   |                                      |       |   |
| 5.                  | Základné stádo a ťažné zvieratá (026) - /086, 092A/   | 16                   |                                      |       |   |
| 6.                  | Ostatný dlhodobý hmotný majetok (029, 02X, 032) - /089, 08X, 092A/  | 17                   |                                      |       |   |
| 7.                  | Obstarávaný dlhodobý hmotný majetok (042) - /094/   | 18                   |                                      |       |   |
| 8.                  | Poskytnuté preddavky na dlhodobý hmotný majetok (052) - /095A/  | 19                   |                                      |       |   |
| 9.                  | Opravná položka k nadobudnutému majetku (+/- 097) +/- 098   | 20                   |                                      |       |   |
| <b>A.III.</b>       | <b>Dlhodobý finančný majetok súčet (r. 22 až r. 32)</b>   | <b>21</b>            |                                      |       |   |
| A.III.1.            | Podielové cenné papiere a podiely v prepojených účtovných jednotkách (061A, 062A, 063A) - /096A/                | 22                   |                                      |       |   |
| 2.                  | Podielové cenné papiere a podiely s podielovou účasťou okrem v prepojených účtovných jednotkách (062A) - /096A/ | 23                   |                                      |       |   |
| 3.                  | Ostatné realizovateľné cenné papiere a podiely (063A) - /096A/  | 24                   |                                      |       |   |
| 4.                  | Pôžičky prepojeným účtovným jednotkám (066A) - /096A/   | 25                   |                                      |       |   |
| 5.                  | Pôžičky v rámci podielovej účasti okrem prepojeným účtovným jednotkám (066A) - /096A/                           | 26                   |                                      |       |   |
| 6.                  | Ostatné pôžičky (067A) - /096A/   | 27                   |                                      |       |   |
| 7.                  | Dlhové cenné papiere a ostatný dlhodobý finančný majetok (065A, 069A, 06XA) - /096A/                            | 28                   |                                      |       |   |



Súvaha  
Úč POD 1 - 01

DIČ 2 0 2 2 1 0 5 4 2 6

ičo 3 6 2 7 8 5 8 1



| Označenie<br>a | STRANA AKTÍV<br>b   | Číslo<br>riadku<br>c | Bežné účtovné obdobie                |             | Bezprostredne predchádzajúce<br>účtovné obdobie |
|----------------|---|----------------------|--------------------------------------|-------------|---|
|                |   |                      | 1                                    | 2           |   |
|                |   |                      | Brutto - časť 1<br>Korekcia - časť 2 | Netto       |   |
|                |   |                      | Netto 3                              |             |   |
| 1.a.           | Pohľadávky z obchodného styku voči prepojeným účtovným jednotkám (311A, 312A, 313A, 314A, 315A, 31XA) - /391A/  | 43                   |                                      |             |   |
| 1.b.           | Pohľadávky z obchodného styku v rámci podielovej účasti okrem pohľadávok voči prepojeným účtovným jednotkám (311A, 312A, 313A, 314A, 315A, 31XA) - /391A/ | 44                   |                                      |             |   |
| 1.c.           | Ostatné pohľadávky z obchodného styku (311A, 312A, 313A, 314A, 315A, 31XA) - /391A/   | 45                   |                                      |             |   |
| 2.             | Čistá hodnota zákazky (316A)  | 46                   |                                      |             |   |
| 3.             | Ostatné pohľadávky voči prepojeným účtovným jednotkám (351A) - /391A/   | 47                   |                                      |             |   |
| 4.             | Ostatné pohľadávky v rámci podielovej účasti okrem pohľadávok voči prepojeným účtovným jednotkám (351A) - /391A/  | 48                   |                                      |             |   |
| 5.             | Pohľadávky voči spoločníkom, členom a združeniu (354A, 355A, 358A, 35XA) - /391A/   | 49                   |                                      |             |   |
| 6.             | Pohľadávky z derivátových operácií (373A, 376A)   | 50                   |                                      |             |   |
| 7.             | Iné pohľadávky (335A, 336A, 33XA, 371A, 374A, 375A, 378A) - /391A/  | 51                   |                                      |             |   |
| 8.             | Odložená daňová pohľadávka (481A)   | 52                   |                                      |             |   |
| B.III.         | Krátkodobé pohľadávky súčet (r. 54 + r. 58 až r. 65)  | 53                   | 2 6 4 6 8 9                          | 2 3 7 6 0 5 | 3 4 5 4 7 0                                     |
| B.III.1.       | Pohľadávky z obchodného styku súčet (r. 55 až r. 57)  | 54                   | 2 6 2 3 0 6                          | 2 3 5 2 2 2 | 3 4 5 2 8 9                                     |
| 1.a.           | Pohľadávky z obchodného styku voči prepojeným účtovným jednotkám (311A, 312A, 313A, 314A, 315A, 31XA) - /391A/  | 55                   |                                      |             |   |
| 1.b.           | Pohľadávky z obchodného styku v rámci podielovej účasti okrem pohľadávok voči prepojeným účtovným jednotkám (311A, 312A, 313A, 314A, 315A, 31XA) - /391A/ | 56                   |                                      |             |   |



| Označenie<br>a | STRANA AKTÍV<br>b  | Číslo<br>riadku<br>c | Bežné účtovné obdobie                |             | Bezprostredne predchádzajúce<br>účtovné obdobie |  |
|----------------|--|----------------------|--------------------------------------|-------------|---|--|
|                |  |                      | 1                                    | 2           | 3   |  |
|                |  |                      | Brutto - časť 1<br>Korekcia - časť 2 | Netto       | Netto   |  |
| 1.c.           | Ostatné pohľadávky z obchodného styku (311A, 312A, 313A, 314A, 315A, 31XA) - /391A/  | 57                   | 2 6 2 3 0 6<br>2 7 0 8 4             | 2 3 5 2 2 2 | 3 4 5 2 8 9                                     |  |
| 2.             | Čistá hodnota zákazky (316A)   | 58                   |                                      |             |   |  |
| 3.             | Ostatné pohľadávky voči prepojeným účtovným jednotkám (351A) - /391A/  | 59                   |                                      |             |   |  |
| 4.             | Ostatné pohľadávky v rámci podielovej účasti okrem pohľadávok voči prepojeným účtovným jednotkám (351A) - /391A/                                 | 60                   |                                      |             |   |  |
| 5.             | Pohľadávky voči spoločníkom, členom a združeniu (354A, 355A, 358A, 35XA, 398A) - /391A/  | 61                   |                                      |             |   |  |
| 6.             | Sociálne poistenie (336A) - /391A/   | 62                   |                                      |             |   |  |
| 7.             | Daňové pohľadávky a dotácie (341, 342, 343, 345, 346, 347) - /391A/  | 63                   | 2 2 0 2                              | 2 2 0 2     |   |  |
| 8.             | Pohľadávky z derivátových operácií (373A, 376A)  | 64                   |                                      |             |   |  |
| 9.             | Iné pohľadávky (335A, 33XA, 371A, 374A, 375A, 378A) - /391A/   | 65                   | 1 8 1                                | 1 8 1       | 1 8 1   |  |
| <b>B.IV.</b>   | <b>Krátkodobý finančný majetok súčet (r. 67 až r. 70)</b>  | <b>66</b>            |                                      |             |   |  |
| B.IV.1.        | Krátkodobý finančný majetok v prepojených účtovných jednotkách (251A, 253A, 256A, 257A, 25XA) - /291A, 29XA/                                     | 67                   |                                      |             |   |  |
| 2.             | Krátkodobý finančný majetok bez krátkodobého finančného majetku v prepojených účtovných jednotkách (251A, 253A, 256A, 257A, 25XA) - /291A, 29XA/ | 68                   |                                      |             |   |  |
| 3.             | Vlastné akcie a vlastné obchodné podiely (252)   | 69                   |                                      |             |   |  |
| 4.             | Obstarávaný krátkodobý finančný majetok (259, 314A) - /291A/   | 70                   |                                      |             |   |  |



| Označenie<br>a | STRANA AKTÍV<br>b                                     | Číslo<br>riadku<br>c | Bežné účtovné obdobie                |           | Bezprostredne predchádzajúce<br>účtovné obdobie |
|----------------|---|----------------------|--------------------------------------|-----------|---|
|                |   |                      | 1                                    | 2         | 3   |
|                |   |                      | Brutto - časť 1<br>Korekcia - časť 2 | Netto     | Netto   |
| B.V.           | Finančné účty<br>r. 72 + r. 73                        | 71                   | 8 5 1 2 3                            | 8 5 1 2 3 | 1 2 1 6 0 3                                     |
| B.V.1.         | Peniaze<br>(211, 213, 21X)                            | 72                   | 1 9 7 9                              | 1 9 7 9   | 8 1 0   |
| 2.             | Účty v bankách<br>(221A, 22X, +/- 261)                | 73                   | 8 3 1 4 4                            | 8 3 1 4 4 | 1 2 0 7 9 3                                     |
| C.             | Časové rozlíšenie<br>súčet (r. 75 až r. 78)           | 74                   | 3 7 1 5                              | 3 7 1 5   | 4 7 6 7   |
| C.1.           | Náklady budúcich<br>období dlhodobé<br>(381A, 382A)   | 75                   |                                      |           |   |
| 2.             | Náklady budúcich<br>období krátkodobé<br>(381A, 382A) | 76                   | 3 7 1 5                              | 3 7 1 5   | 4 7 6 7   |
| 3.             | Prijmy budúcich<br>období dlhodobé<br>(385A)          | 77                   |                                      |           |   |
| 4.             | Prijmy budúcich<br>období krátkodobé<br>(385A)        | 78                   |                                      |           |   |

| Označenie<br>a | STRANA PASÍV<br>b  | Číslo<br>riadku<br>c | Bežné účtovné obdobie 4 | Bezprostredne<br>predchádzajúce účtovné obdobie 5 |
|----------------|--|----------------------|-------------------------|---|
|                | SPOLU VLASTNÉ IMANIE A ZÁVÄZKY<br>r. 80 + r. 101 + r. 141                        | 79                   | 8 4 7 7 7 3             | 1 0 1 2 5 4 0                                     |
| A.             | Vlastné imanie r. 81 + r. 85 + r. 86 + r. 87 +<br>r. 90 + r. 93 + r. 97 + r. 100 | 80                   | 2 0 0 9 7 1             | 2 1 2 6 8 7                                       |
| A.I.           | Základné imanie súčet (r. 82 až r. 84)   | 81                   | 6 9 7 1                 | 6 9 7 1   |
| A.I.1.         | Základné imanie (411 alebo +/- 491)  | 82                   | 6 9 7 1                 | 6 9 7 1   |
| 2.             | Zmena základného imania +/- 419  | 83                   |                         |   |
| 3.             | Pohľadávky za upísané vlastné imanie<br>(-/353)                                  | 84                   |                         |   |
| A.II.          | Emisné ážio (412)  | 85                   |                         |   |
| A.III.         | Ostatné kapitálové fondy (413)   | 86                   |                         |   |
| A.IV.          | Zákonné rezervné fondy r. 88 + r. 89   | 87                   | 6 9 7                   | 6 9 7   |
| A.IV.1.        | Zákonný rezervný fond a nedeliteľný fond<br>(417A, 418, 421A, 422)               | 88                   | 6 9 7                   | 6 9 7   |
| 2.             | Rezervný fond na vlastné akcie a vlastné<br>podielu (417A, 421A)                 | 89                   |                         |   |



| Označenie a | STRANA PASÍV<br>b   | Číslo riadku c | Bežné účtovné obdobie<br>4 | Bezprostredne predchádzajúce účtovné obdobie<br>5 |
|-------------|---|----------------|----------------------------|---|
| A.V.        | Ostatné fondy zo zisku r. 91 + r. 92  | 90             |                            |   |
| A.V.1.      | Štatutárne fondy (423, 42X)   | 91             |                            |   |
| 2.          | Ostatné fondy (427, 42X)  | 92             |                            |   |
| A.VI.       | Oceňovacie rozdiely z precenenia súčet (r. 94 až r. 96)   | 93             |                            |   |
| A.VI.1.     | Oceňovacie rozdiely z precenenia majetku a záväzkov (+/- 414)   | 94             |                            |   |
| 2.          | Oceňovacie rozdiely z kapitálových účastín (+/- 415)  | 95             |                            |   |
| 3.          | Oceňovacie rozdiely z precenenia pri zlúčení, splnutí a rozdelení (+/- 416)   | 96             |                            |   |
| A.VII.      | Výsledok hospodárenia minulých rokov r. 98 + r. 99  | 97             |                            |   |
| A.VII.1.    | Nerozdelený zisk minulých rokov (428)   | 98             |                            |   |
| 2.          | Neuhradená strata minulých rokov (-/429)  | 99             |                            |   |
| A.VIII.     | Výsledok hospodárenia za účtovné obdobie po zdanení +/- r. 01 - (r. 81 + r. 85 + r. 86 + r. 87 + r. 90 + r. 93 + r. 97 + r. 101 + r. 141) | 100            | 1 9 3 3 0 3                | 2 0 5 0 1 9                                       |
| B.          | Záväzky r. 102 + r. 118 + r. 121 + r. 122 + r. 136 + r. 139 + r. 140  | 101            | 6 4 6 8 0 2                | 7 9 9 8 5 3                                       |
| B.I.        | Dlhodobé záväzky súčet (r. 103 + r. 107 až r. 117)  | 102            | 2 2 2 1                    | 2 1 3 2   |
| B.I.1.      | Dlhodobé záväzky z obchodného styku súčet (r. 104 až r. 106)  | 103            |                            |   |
| 1.a.        | Záväzky z obchodného styku voči prepojeným účtovným jednotkám (321A, 475A, 476A)  | 104            |                            |   |
| 1.b.        | Záväzky z obchodného styku v rámci podielovej účasti okrem záväzkov voči prepojeným účtovným jednotkám (321A, 475A, 476A)                 | 105            |                            |   |
| 1.c.        | Ostatné záväzky z obchodného styku (321A, 475A, 476A)   | 106            |                            |   |
| 2.          | Čistá hodnota zákazky (316A)  | 107            |                            |   |
| 3.          | Ostatné záväzky voči prepojeným účtovným jednotkám (471A, 47XA)   | 108            |                            |   |
| 4.          | Ostatné záväzky v rámci podielovej účasti okrem záväzkov voči prepojeným účtovným jednotkám (471A, 47XA)                                  | 109            |                            |   |
| 5.          | Ostatné dlhodobé záväzky (479A, 47XA)   | 110            |                            |   |
| 6.          | Dlhodobé prijaté preddavky (475A)   | 111            |                            |   |
| 7.          | Dlhodobé zmenky na úhradu (478A)  | 112            |                            |   |
| 8.          | Vydané dlhopisy (473A/-/255A)   | 113            |                            |   |
| 9.          | Záväzky zo sociálneho fondu (472)   | 114            | 2 2 2 1                    | 2 1 3 2   |
| 10.         | Iné dlhodobé záväzky (336A, 372A, 474A, 47XA)   | 115            |                            |   |
| 11.         | Dlhodobé záväzky z derivátových operácií (373A, 377A)   | 116            |                            |   |
| 12.         | Odložený daňový záväzok (481A)  | 117            |                            |   |



| Označenie a | STRANA PASÍV<br>b  | Číslo riadku c | Bežné účtovné obdobie<br>4 | Bezprostredne predchádzajúce účtovné obdobie<br>5 |
|-------------|--|----------------|----------------------------|---|
| B.II.       | Dlhodobé rezervy r. 119 + r. 120   | 118            |                            |   |
| B.II.1.     | Zákonné rezervy (451A)   | 119            |                            |   |
| 2.          | Ostatné rezervy (459A, 45XA)   | 120            |                            |   |
| B.III.      | Dlhodobé bankové úvery (461A, 46XA)  | 121            |                            |   |
| B.IV.       | Krátkodobé záväzky<br>súčet (r. 123 + r. 127 až r. 135)  | 122            | 6 4 3 0 8 1                | 7 9 6 2 2 1                                       |
| B.IV.1.     | Záväzky z obchodného styku<br>súčet (r. 124 až r. 126)   | 123            | 1 9 2 1                    | 5 6 0 8   |
| 1.a.        | Záväzky z obchodného styku voči prepojeným<br>účtovným jednotkám (321A, 322A, 324A,<br>325A, 326A, 32XA, 475A, 476A, 478A, 47XA)   | 124            |                            |   |
| 1.b.        | Záväzky z obchodného styku v rámci podielovej<br>účasti okrem záväzkov voči prepojeným<br>účtovným jednotkám (321A, 322A, 324A, 325A,<br>326A, 32XA, 475A, 476A, 478A, 47XA) | 125            |                            |   |
| 1.c.        | Ostatné záväzky z obchodného styku<br>(321A, 322A, 324A, 325A, 326A, 32XA,<br>475A, 476A, 478A, 47XA)  | 126            | 1 9 2 1                    | 5 6 0 8   |
| 2.          | Čistá hodnota zákazky (316A)   | 127            |                            |   |
| 3.          | Ostatné záväzky voči prepojeným účtovným<br>jednotkám (361A, 36XA, 471A, 47XA)   | 128            |                            |   |
| 4.          | Ostatné záväzky v rámci podielovej účasti<br>okrem záväzkov voči prepojeným účtovným<br>jednotkám (361A, 36XA, 471A, 47XA)   | 129            |                            |   |
| 5.          | Záväzky voči spoločníkom a združeniu (364,<br>365, 366, 367, 368, 398A, 478A, 479A)  | 130            | 5 9 6 0 0 0                | 7 2 0 2 6 3                                       |
| 6.          | Záväzky voči zamestnancom<br>(331, 333, 33X, 479A)   | 131            | 1 1 2 6 1                  | 1 0 5 6 4   |
| 7.          | Záväzky zo sociálneho poistenia (336A)   | 132            | 7 1 5 4                    | 6 6 1 4   |
| 8.          | Daňové záväzky a dotácie<br>(341, 342, 343, 345, 346, 347, 34X)  | 133            | 2 6 7 4 5                  | 5 3 1 7 2   |
| 9.          | Záväzky z derivátových operácií<br>(373A, 377A)  | 134            |                            |   |
| 10.         | Iné záväzky<br>(372A, 379A, 474A, 475A, 479A, 47XA)  | 135            |                            |   |
| B.V.        | Krátkodobé rezervy r. 137 + r. 138   | 136            | 1 5 0 0                    | 1 5 0 0   |
| B.V.1.      | Zákonné rezervy (323A, 451A)   | 137            | 1 5 0 0                    | 1 5 0 0   |
| 2.          | Ostatné rezervy (323A, 32X, 459A, 45XA)  | 138            |                            |   |
| B.VI.       | Bežné bankové úvery<br>(221A, 231, 232, 23X, 461A, 46XA)   | 139            |                            |   |
| B.VII.      | Krátkodobé finančné výpomoci<br>(241, 249, 24X, 473A, /-/255A)   | 140            |                            |   |
| C.          | Časové rozlíšenie<br>súčet (r. 142 až r. 145)  | 141            |                            |   |
| C.1.        | Výdavky budúcich období dlhodobé<br>(383A)   | 142            |                            |   |
| 2.          | Výdavky budúcich období krátkodobé<br>(383A)   | 143            |                            |   |
| 3.          | Výnosy budúcich období dlhodobé<br>(384A)  | 144            |                            |   |
| 4.          | Výnosy budúcich období krátkodobé<br>(384A)  | 145            |                            |   |



| Ozna-<br>čenie<br>a | Text<br>b  | Číslo<br>riadku<br>c | Skutočnosť            |   |
|---------------------|--|----------------------|-----------------------|---|
|                     |  |                      | bežné účtovné obdobie | bezprostredne predchádzajúce účtovné<br>obdobie |
|                     |  |                      | 1                     | 2   |
| *                   | Čistý obrat (časť účt. tr. 6 podľa zákona)   | 01                   | 2 5 5 5 4 3 4         | 2 7 3 1 1 8 2                                   |
| **                  | Výnosy z hospodárskej činnosti spolu súčet (r. 03 až r. 09)  | 02                   | 2 5 5 6 2 1 1         | 2 7 3 2 7 7 2                                   |
| I.                  | Tržby z predaja tovaru (604, 607)  | 03                   | 2 5 5 4 3 6 6         | 2 7 2 9 8 0 1                                   |
| II.                 | Tržby z predaja vlastných výrobkov (601)   | 04                   |                       |   |
| III.                | Tržby z predaja služieb (602, 606)   | 05                   | 1 0 6 8               | 1 3 8 1   |
| IV.                 | Zmeny stavu vnútroorganizačných zásob (+/-) (účtová skupina 61)  | 06                   |                       |   |
| V.                  | Aktivácia (účtová skupina 62)  | 07                   |                       |   |
| VI.                 | Tržby z predaja dlhodobého nehmotného majetku, dlhodobého hmotného majetku a materiálu (641, 642)                  | 08                   |                       |   |
| VII.                | Ostatné výnosy z hospodárskej činnosti (644, 645, 646, 648, 655, 657)  | 09                   | 7 7 7                 | 1 5 9 0   |
| **                  | Náklady na hospodársku činnosť spolu r. 11 + r. 12 + r. 13 + r. 14 + r. 15 + r. 20 + r. 21 + r. 24 + r. 25 + r. 26 | 10                   | 2 3 1 0 1 9 5         | 2 4 7 2 6 7 0                                   |
| A.                  | Náklady vynaložené na obstaranie predaného tovaru (504, 507)   | 11                   | 1 8 9 0 0 1 3         | 2 0 3 0 4 2 5                                   |
| B.                  | Spotreba materiálu, energie a ostatných neskladovateľných dodávok (501, 502, 503)                                  | 12                   | 3 7 9 5 0             | 4 3 1 3 1                                       |
| C.                  | Opravné položky k zásobám (+/-) (505)  | 13                   |                       |   |
| D.                  | Služby (účtová skupina 51)   | 14                   | 1 2 1 2 2 1           | 1 4 0 0 7 6                                     |
| E.                  | Osobné náklady (r. 16 až r. 19)  | 15                   | 2 2 0 9 8 7           | 2 2 4 7 0 5                                     |
| E.1.                | Mzdové náklady (521, 522)  | 16                   | 1 6 0 7 9 8           | 1 6 3 3 5 0                                     |
| 2.                  | Odmeny členom orgánov spoločnosti a družstva (523)   | 17                   |                       |   |
| 3.                  | Náklady na sociálne poistenie (524, 525, 526)  | 18                   | 5 6 0 7 8             | 5 6 7 8 6                                       |
| 4.                  | Sociálne náklady (527, 528)  | 19                   | 4 1 1 1               | 4 5 6 9   |
| F.                  | Dane a poplatky (účtová skupina 53)  | 20                   | 8 8 6 7               | 8 6 2 7   |
| G.                  | Odpisy a opravné položky k dlhodobému nehmotnému majetku a dlhodobému hmotnému majetku (r. 22 + r. 23)             | 21                   | 2 3 9 4 2             | 2 0 8 7 6                                       |
| G.1.                | Odpisy dlhodobého nehmotného majetku a dlhodobého hmotného majetku (551)   | 22                   | 2 3 9 4 2             | 2 0 8 7 6                                       |
| 2.                  | Opravné položky k dlhodobému nehmotnému majetku a dlhodobému hmotnému majetku (+/-) (553)                          | 23                   |                       |   |
| H.                  | Zostatková cena predaného dlhodobého majetku a predaného materiálu (541, 542)                                      | 24                   |                       |   |
| I.                  | Opravné položky k pohľadávkam (+/-) (547)  | 25                   | - 3 0 4               | - 1 2 0 4                                       |
| J.                  | Ostatné náklady na hospodársku činnosť (543, 544, 545, 546, 548, 549, 555, 557)                                    | 26                   | 7 5 1 9               | 6 0 3 4   |
| ***                 | Výsledok hospodárenia z hospodárskej činnosti (+/-) (r. 02 - r. 10)  | 27                   | 2 4 6 0 1 6           | 2 6 0 1 0 2                                     |



| Označenie<br>a | Text<br>b   | Číslo riadku<br>c | Skutočnosť                 |   |
|----------------|---|-------------------|----------------------------|---|
|                |   |                   | bežné účtovné obdobie<br>1 | bezprostredne predchádzajúce účtovné obdobie<br>2 |
| *              | Pridaná hodnota (r. 03 + r. 04 + r. 05 + r. 06 + r. 07) - (r. 11 + r. 12 + r. 13 + r. 14)                         | 28                | 5 0 6 2 5 0                | 5 1 7 5 5 0                                       |
| **             | Výnosy z finančnej činnosti spolu r. 30 + r. 31 + r. 35 + r. 39 + r. 42 + r. 43 + r. 44                           | 29                |                            | 1 5   |
| VIII.          | Tržby z predaja cenných papierov a podielov (661)   | 30                |                            |   |
| IX.            | Výnosy z dlhodobého finančného majetku súčet (r. 32 až r. 34)   | 31                |                            |   |
| IX.1.          | Výnosy z cenných papierov a podielov od prepojených účtovných jednotiek (665A)                                    | 32                |                            |   |
| 2.             | Výnosy z cenných papierov a podielov v podielovej účasti okrem výnosov prepojených účtovných jednotiek (665A)     | 33                |                            |   |
| 3.             | Ostatné výnosy z cenných papierov a podielov (665A)   | 34                |                            |   |
| X.             | Výnosy z krátkodobého finančného majetku súčet (r. 36 až r. 38)   | 35                |                            |   |
| X.1.           | Výnosy z krátkodobého finančného majetku od prepojených účtovných jednotiek (666A)                                | 36                |                            |   |
| 2.             | Výnosy z krátkodobého finančného majetku v podielovej účasti okrem výnosov prepojených účtovných jednotiek (666A) | 37                |                            |   |
| 3.             | Ostatné výnosy z krátkodobého finančného majetku (666A)   | 38                |                            |   |
| XI.            | Výnosové úroky (r. 40 + r. 41)  | 39                |                            | 1 3   |
| XI.1.          | Výnosové úroky od prepojených účtovných jednotiek (662A)  | 40                |                            | 1 3   |
| 2.             | Ostatné výnosové úroky (662A)   | 41                |                            |   |
| XII.           | Kurzové zisky (663)   | 42                |                            | 2   |
| XIII.          | Výnosy z precenenia cenných papierov a výnosy z derivátových operácií (664, 667)                                  | 43                |                            |   |
| XIV.           | Ostatné výnosy z finančnej činnosti (668)   | 44                |                            |   |
| **             | Náklady na finančnú činnosť spolu r. 46 + r. 47 + r. 48 + r. 49 + r. 52 + r. 53 + r. 54                           | 45                | 1 2 9 6                    | 1 4 7 6   |
| K.             | Predané cenné papiere a podiely (561)   | 46                |                            |   |
| L.             | Náklady na krátkodobý finančný majetok (566)  | 47                |                            |   |
| M.             | Opravné položky k finančnému majetku (+/-) (565)  | 48                |                            |   |
| N.             | Nákladové úroky (r. 50 + r. 51)   | 49                |                            |   |
| N.1.           | Nákladové úroky pre prepojené účtovné jednotky (562A)   | 50                |                            |   |
| 2.             | Ostatné nákladové úroky (562A)  | 51                |                            |   |
| O.             | Kurzové straty (563)  | 52                |                            | 2   |
| P.             | Náklady na precenenie cenných papierov a náklady na derivátové operácie (564, 567)                                | 53                |                            |   |
| Q.             | Ostatné náklady na finančnú činnosť (568, 569)  | 54                | 1 2 9 6                    | 1 4 7 4   |



| Ozna-<br>čenie<br>a | Text<br>b   | Číslo<br>riadku<br>c | Skutočnosť                 |  |
|---------------------|---|----------------------|----------------------------|--|
|                     |   |                      | bežné účtovné obdobie<br>1 | bezprostredne predchádzajúce účtovné<br>obdobie<br>2 |
| ***                 | Výsledok hospodárenia z finančnej činnosti (+/-) (r. 29 - r. 45)                  | 55                   | - 1 2 9 6                  | - 1 4 6 1  |
| ****                | Výsledok hospodárenia za účtovné obdobie pred zdanením (+/-) (r. 27 + r. 55)      | 56                   | 2 4 4 7 2 0                | 2 5 8 6 4 1  |
| R.                  | Daň z príjmov (r. 58 + r. 59)   | 57                   | 5 1 4 1 7                  | 5 3 6 2 2  |
| R.1.                | Daň z príjmov splatná (591, 595)  | 58                   | 5 1 4 1 7                  | 5 3 6 2 2  |
| 2.                  | Daň z príjmov odložená (+/-) (592)  | 59                   |                            |  |
| S.                  | Prevod podielov na výsledku hospodárenia spoločníkom (+/- 596)                    | 60                   |                            |  |
| ****                | Výsledok hospodárenia za účtovné obdobie po zdanení (+/-) (r. 56 - r. 57 - r. 60) | 61                   | 1 9 3 3 0 3                | 2 0 5 0 1 9  |

**Čl. I - (2)**

Informácie o obchodnom mene, sídle, právnej forme a možno uviesť aj iné vhodné údaje o účtovnej jednotke, v ktorej je účtovná jednotka neobmedzene ručiacim spoločníkom.

'Spoločnosť BAUKER s.r.o. bola založená spoločenskou zmluvou zo dňa 1.1.2006 a zapísaná do Obchodného registra Okresného súdu v Trnave dňa 1.1.2006 oddiel S.r.o. vl.č.17921/T, IČO 36278581, DIČ 2022105426, sídlo spoločnosti Jesenského 8/650, 927 01 Šaľa. Hlavné činnosti spoločnosti podľa výpisu obchodného registra :

Kúpa tovaru na účely jeho predaja iným prevádzkovateľom živnosti - veľkoobchod - v rozsahu voľnej živnosti.

Kúpa tovaru na účely jeho predaja konečnému spotrebiteľovi - maloobchod - v rozsahu voľnej živnosti.

sprostredkovanie v oblasti obchodu a služieb v rozsahu voľnej živnosti

Účtovná jednotka nie je neobmedzene ručiacim spoločníkom v imých účtovných jednotkách.

**Čl. I - (3)**

Dátum schválenia účtovnej závierky za bezprostredne predchádzajúce účtovné obdobie príslušným orgánom účtovnej jednotky.

Účtovná závierka za bezprostredne predchádzajúce účtovné obdobie r.2017 bola schválená Valným zhromždením spoločnosti dňa 12,02,2018.

**Čl. I - (4)**

Právny dôvod na zostavenie účtovnej závierky.

Právnym dôvodom na zostavenie účtovnej závierky je § 17 Zákona o účtovníctve v znení zákona č. 563/2003 Z.z za predpokladu nepretržitého pokračovania v jej činnosti

**Čl. I - (5)**

Údaje o skupine, a to:

a) obchodné meno a sídlo účtovnej jednotky, ktorá zostavuje konsolidovanú účtovnú závierku za najväčšiu skupinu, ktorej súčasťou je účtovná jednotka ako dcérska účtovná jednotka,

b) obchodné meno a sídlo účtovnej jednotky, ktorá zostavuje konsolidovanú účtovnú závierku za najmenšiu skupinu, ktorej súčasťou je účtovná jednotka ako dcérska účtovná jednotka, a ktorá je tiež začlenená do skupiny účtovných jednotiek uvedených v písmene a),

c) adresa, kde sa môže vyžiadať kópia konsolidovaných účtovných závierok uvedených v písmenách a) a b),

d) údaj, či účtovná jednotka je materskou účtovnou jednotkou a údaj, či je oslobodená od povinnosti zostaviť konsolidovanú účtovnú závierku a konsolidovanú výročnú správu podľa § 22 zákona, pričom sa uvádzajú

1. pri oslobodení podľa § 22 ods. 8 zákona obchodné meno a sídlo materskej účtovnej jednotky zostavujúcej konsolidovanú účtovnú závierku podľa osobitných predpisov, 12)
2. pri oslobodení podľa § 22 ods. 10 a 12 zákona obchodné meno a sídlo dcérskych účtovných jednotiek.

Účtovná jednotka nemá náplň pre túto položku.

**Čl. I - (6)** Priemerný prepočítaný počet zamestnancov účtovnej jednotky počas účtovného obdobia, počet zamestnancov účtovnej jednotky ku dňu, ku ktorému sa zostavuje účtovná závierka, z toho počet vedúcich zamestnancov, ktorými sa rozumejú členovia štatutárneho orgánu účtovnej jednotky a vedúci zamestnanci v priamej pôsobnosti štatutárneho orgánu alebo člena štatutárneho orgánu.

Tabuľka 1: Informácie k Čl. I odst. 6 o počte zamestnancov

| Názov položky   | Bežné účtovné obdobie | Bezprostredne predchádzajúce účtovné obdobie |
|---|-----------------------|--|
| Priemerný prepočítaný počet zamestnancov                                    | 11                    | 12   |
| Stav zamestnancov ku dňu, ku ktorému sa zostavuje účtovná závierka, z toho: | 11                    | 12   |
| Počet vedúcich zamestnancov   | 2                     | 2  |

**ČI.II - (2)** Informácia o aplikácii účtovných zásad a účtovných metód, ktoré sú dôležité na posúdenie majetku, záväzkov, finančnej situácie a výsledku hospodárenia. Informácia o zmenách účtovných zásad a zmenách účtovných metód, a to s uvedením dôvodu ich uplatnenia a ich vplyvu na hodnotu majetku, záväzkov, vlastného imania a výsledku hospodárenia účtovnej jednotky. Ak v dôsledku zmeny účtovných zásad a účtovných metód nie sú hodnoty za bezprostredne predchádzajúce účtovné obdobie v jednotlivých súčiastiach účtovnej závierky porovnateľné, uvádza sa vysvetlenie o neporovnateľných hodnotách.

V účtovnej jednotke neprišlo v roku 2018 ku zmenám účtovných zásad a účtovných metód s vplyvom na hodnotu majetku, záväzkov, vlastného imania a výsledku hospodárenia účtovnej jednotky. Spoločnosť oceňovala majetok a záväzky ku dňu uskutočnenia účtovného prípadu obstarávacou cenou. Peňažné prostriedky a ceniny, záväzky a pohľadávky pri ich vzniku menovitou hodnotou. Dlhodobý hmotný majetok sa oceňuje obstarávacou cenou zloženou z ceny obstarania a nákladov, s ňou súvisiacich. V roku 2018 nebol obstaraný dlhodobý hmotný majetok. Spoločnosť nevytvorila vlastnou činnosťou dlhodobý hmotný ani nehmotný majetok, nevlastnila finančné investície, nevytvorila zásoby, vlastnou výrobou. Nenadobudla majetok darom, ani privatizáciou. Spoločnosti neboli poskytnuté dotácie na obstaranie majetku. Spoločnosť neúčtovala o odloženej dani.

**ČI.II - (3)** Informácia o charaktere a účele transakcií, ktoré sa neuvádzajú v súvahe, pričom sa uvádza finančný vplyv týchto transakcií na účtovnú jednotku, ak sú riziká alebo prínosy vyplývajúce z týchto transakcií významné a ak uvedenie týchto rizík alebo prínosov je potrebné na účely posúdenia finančnej situácie účtovnej jednotky.

Netýka sa spoločnosti.

**ČI.II - (4)** Spôsob a určenie ocenenia majetku a záväzkov vrátane určenia rozhodujúcich účtovných odhadov a predpokladov, pričom sa zohľadňuje zásada významnosti. Uvádza sa najmä

- obstarávacia cena, vlastné náklady, menovitá hodnota, reálna hodnota, hodnota zistená metódou vlastného imania, aktivovanie úrokov tvoriacich súčasť ocenenia majetku a záväzkov,
- určenie odhadu zníženia hodnoty majetku a tvorba opravnej položky k majetku,
- určenie ocenenia záväzkov, stanovenie odhadu ocenenia rezerv,
- určenie ocenenia finančných nástrojov alebo majetku, ktorý nie je finančným nástrojom pri oceňovaní reálnou hodnotou, a to:
  - určenie ocenenia reálnou hodnotou, pričom sa uvádza aplikácia reálnej hodnoty podľa zákona; pri kvalifikovanom odhade sa uvádza stanovenie významných predpokladov slúžiacich ako základ modelov a postupov ocenenia,
  - pre každú kategóriu finančných nástrojov alebo majetku, ktorý nie je finančným nástrojom sa uvádza reálna hodnota a údaj o tom, v akej sume sa zmeny reálnej hodnoty zahrnujú do výkazu ziskov a strát a v akej sume sa zahrnujú do vlastného imania ako oceňovacie rozdiely,
  - pre každý druh derivátových finančných nástrojov informácie o rozsahu a podstate týchto nástrojov vrátane hlavných podmienok a okolností, ktoré môžu ovplyvniť sumu, časový priebeh a mieru istoty budúcich peňažných tokov,
- určenie ocenenia finančných nástrojov pri oceňovaní obstarávacou cenou alebo vlastnými nákladmi, a to:
  - pre každý druh derivátových finančných nástrojov sa uvádza reálna hodnota týchto finančných nástrojov, ak sa môže spoľahlivo určiť ako tržová cena a informácia o rozsahu a charaktere týchto nástrojov,
  - pri dlhodobom finančnom majetku, ktorý sa vykazuje vo vyššej hodnote ako je jeho reálna hodnota, sa uvádza
    - účtovná hodnota a reálna hodnota za jednotlivé položky majetku alebo skupiny týchto jednotlivých položiek majetku,
    - dôvod pre nezníženie účtovnej hodnoty vrátane povahy dôkazov pre predpoklad, že sa účtovná hodnota opätovne dosiahne,
- tvorba odpisového plánu pre dlhodobý majetok, pričom sa uvádza doba odpisovania, sadzby odpisov a odpisové metódy pre účtovné odpisy,
- informácia o poskytnutých dotáciách a pri dotáciách na obstaranie majetku sa uvedú zložky majetku a ich ocenenie.

Dlhodobý nehmotný majetok sa oceňuje obstarávacou cenou, ktorá zahrňa ceny obstarania a náklady súvisiace s obstaraním. O dlhodobom nehmotnom majetku, ktorého obstarávacia cena je v ocenení rovnou alebo nižšou ako 2400 EUR sa účtuje na ľarchu účtu 518-Ostatné služby. Dlhodobý hmotný majetok nakupovaný sa oceňuje obstarávacou cenou, ktorá zahrňa cenu obstarania a náklady súvisiace s obstaraním. Do dlhodobého majetku patrí majetok, ku ktorému má účtovná jednotka vlastnícke právo. O dlhodobom majetku, ktorého obstarávacia cena je v ocenení rovnou alebo nižšou ako 1700 eur a zároveň doba použiteľnosti dlhšia ako jeden rok sa účtuje na ľarchu účtu nákladov. Účtovná jednotka oceňovala majetok a záväzky ku dňu uskutočnenia účtovného prípadu obstarávacou cenou. Obstarávacou cenou je cena za ktorú sa majetok obstaral a náklady súvisiace s jeho obstaraním. Opravné položky k zásobám sa tvoria ak je opodstatnené predpokladať, že budúce ekonomické úžitky z tohto majetku sú nižšie ako ich ocenenie v účtovníctve. Pohľadávky pri ich vzniku sa oceňujú menovitou hodnotou. Zníženie ocenenia pohľadávok prostredníctvom tvorby opravných položiek sa tvorí k pochybným pohľadávkam a nevymožiteľným pohľadávkam. Peňažné prostriedky a ceniny sa oceňujú ich menovitou hodnotou.

**ČI.II - (5)** V poznámkach sa uvádza informácia o oprave významných chýb minulých účtovných období účtovaných v bežnom účtovnom období s uvedením sumy vplyvu na nerozdelený zisk minulých rokov alebo na neuhradenú stratu minulých rokov. Účtovná jednotka môže uviesť aj informácie o oprave nevýznamných chýb minulých účtovných období účtovaných v bežnom účtovnom období s uvedením sumy vplyvu na výsledok hospodárenia bežného účtovného obdobia.

Netýka sa spoločnosti

Tabuľka 4: Informácie k Čl. III. odst. 1 písm a) o dlhodobom hmotnom majetku

| Dlhodobý hmotný majetok<br>a       | Bežné účtovné obdobie |             |  |  |                                      |                  |                      |                                  |            |
|------------------------------------|-----------------------|-------------|--|--|--------------------------------------|------------------|----------------------|----------------------------------|------------|
|                                    | Pozemky<br>b          | Stavby<br>c | Samostatné hnutelné veci a súbory hnutelných vecí<br>d | Pestovateľské celky trvalých porastov<br>e | Základné stádo a ťažné zvieratá<br>f | Ostatný DHM<br>g | Obstarávaný DHM<br>h | Poskytnuté preddavky na DHM<br>i | Spolu<br>i |
| Prvotné ocenenie                   |                       |             |  |  |                                      |                  |                      |                                  |            |
| Stav na začiatku účtovného obdobia | 0                     | 331640      | 293834   | 0  | 0                                    | 0                | 0                    | 0                                | 625474     |
| Prírastky                          | 0                     | 0           | 0  | 0  | 0                                    | 0                | 0                    | 0                                | 0          |
| Úbytky                             | 0                     | 0           | 0  | 0  | 0                                    | 0                | 0                    | 0                                | 0          |
| Presuny                            | 0                     | 0           | 0  | 0  | 0                                    | 0                | 0                    | 0                                | 0          |
| Stav na konci účtovného obdobia    | 0                     | 331640      | 293834   | 0  | 0                                    | 0                | 0                    | 0                                | 625474     |
| Oprávky                            |                       |             |  |  |                                      |                  |                      |                                  |            |
| Stav na začiatku účtovného obdobia | 0                     | 190710      | 268692   | 0  | 0                                    | 0                | 0                    | 0                                | 459402     |
| Prírastky                          | 0                     | 16583       | 7359   | 0  | 0                                    | 0                | 0                    | 0                                | 23942      |
| Úbytky                             | 0                     | 0           | 0  | 0  | 0                                    | 0                | 0                    | 0                                | 0          |
| Presuny                            | 0                     | 0           | 0  | 0  | 0                                    | 0                | 0                    | 0                                | 0          |
| Stav na konci účtovného obdobia    | 0                     | 207293      | 276051   | 0  | 0                                    | 0                | 0                    | 0                                | 483344     |
| Opravné položky                    |                       |             |  |  |                                      |                  |                      |                                  |            |
| Stav na začiatku účtovného obdobia | 0                     | 0           | 0  | 0  | 0                                    | 0                | 0                    | 0                                | 0          |
| Prírastky                          | 0                     | 0           | 0  | 0  | 0                                    | 0                | 0                    | 0                                | 0          |
| Úbytky                             | 0                     | 0           | 0  | 0  | 0                                    | 0                | 0                    | 0                                | 0          |
| Presuny                            | 0                     | 0           | 0  | 0  | 0                                    | 0                | 0                    | 0                                | 0          |
| Stav na konci účtovného obdobia    | 0                     | 0           | 0  | 0  | 0                                    | 0                | 0                    | 0                                | 0          |
| Zostatková hodnota                 |                       |             |  |  |                                      |                  |                      |                                  |            |
| Stav na začiatku účtovného obdobia | 0                     | 140930      | 25142  | 0  | 0                                    | 0                | 0                    | 0                                | 166072     |
| Stav na konci účtovného obdobia    | 0                     | 124347      | 17783  | 0  | 0                                    | 0                | 0                    | 0                                | 142130     |

Tabuľka 5: Informácie k Čl. III. odst. 1 písm a) o dlhodobom hmotnom majetku

| Dlhodobý hmotný majetok<br>a       | Bezprostredne predchádzajúce účtovné obdobie |             |  |  |                                      |                  |                      |                                  |            |
|------------------------------------|--|-------------|--|--|--------------------------------------|------------------|----------------------|----------------------------------|------------|
|                                    | Pozemky<br>b                                 | Stavby<br>c | Samostatné hnutelné veci a súbory hnutelných vecí<br>d | Pestovateľské celky trvalých porastov<br>e | Základné stádo a ťažné zvieratá<br>f | Ostatný DHM<br>g | Obstarávaný DHM<br>h | Poskytnuté preddavky na DHM<br>i | Spolu<br>i |
| Prvotné ocenenie                   |  |             |  |  |                                      |                  |                      |                                  |            |
| Stav na začiatku účtovného obdobia | 0  | 331640      | 264399   | 0  | 0                                    | 0                | 0                    | 0                                | 596039     |
| Prírastky                          | 0  | 0           | 29435  | 0  | 0                                    | 0                | 0                    | 0                                | 29435      |
| Úbytky                             | 0  | 0           | 0  | 0  | 0                                    | 0                | 0                    | 0                                | 0          |
| Presuny                            | 0  | 0           | 0  | 0  | 0                                    | 0                | 0                    | 0                                | 0          |
| Stav na konci účtovného obdobia    | 0  | 331640      | 293834   | 0  | 0                                    | 0                | 0                    | 0                                | 625474     |
| Oprávky                            |  |             |  |  |                                      |                  |                      |                                  |            |
| Stav na začiatku účtovného obdobia | 0  | 174127      | 264399   | 0  | 0                                    | 0                | 0                    | 0                                | 438526     |
| Prírastky                          | 0  | 16583       | 4293   | 0  | 0                                    | 0                | 0                    | 0                                | 20876      |
| Úbytky                             | 0  | 0           | 0  | 0  | 0                                    | 0                | 0                    | 0                                | 0          |
| Presuny                            | 0  | 0           | 0  | 0  | 0                                    | 0                | 0                    | 0                                | 0          |
| Stav na konci účtovného obdobia    | 0  | 190710      | 268692   | 0  | 0                                    | 0                | 0                    | 0                                | 459402     |
| Opravné položky                    |  |             |  |  |                                      |                  |                      |                                  |            |
| Stav na začiatku účtovného obdobia | 0  | 0           | 0  | 0  | 0                                    | 0                | 0                    | 0                                | 0          |
| Prírastky                          | 0  | 0           | 0  | 0  | 0                                    | 0                | 0                    | 0                                | 0          |
| Úbytky                             | 0  | 0           | 0  | 0  | 0                                    | 0                | 0                    | 0                                | 0          |
| Presuny                            | 0  | 0           | 0  | 0  | 0                                    | 0                | 0                    | 0                                | 0          |
| Stav na konci účtovného obdobia    | 0  | 0           | 0  | 0  | 0                                    | 0                | 0                    | 0                                | 0          |
| Zostatková hodnota                 |  |             |  |  |                                      |                  |                      |                                  |            |
| Stav na začiatku účtovného obdobia | 0  | 157513      | 0  | 0  | 0                                    | 0                | 0                    | 0                                | 157513     |
| Stav na konci účtovného obdobia    | 0  | 140930      | 25142  | 0  | 0                                    | 0                | 0                    | 0                                | 166072     |

Čl.III - d) majetku, ktorým je goodwill, a to dôvod jeho vzniku, spôsob výpočtu a prehodnotenie opodstatnenosti jeho výšky a odpisu jeho hodnoty,

Netýka sa spoločnosti.

Čl.III - e) výskumnej a vývojovej činnosti za účtovné obdobie, a to v členení na

1. náklady na výskum vynaložené v účtovnom období,
2. neaktívované náklady na vývoj vynaložené v účtovnom období,
3. aktívované náklady na vývoj vynaložené v účtovnom období.

Netýka sa spoločnosti

Čl.III - f) štruktúre dlhodobého finančného majetku a jeho umiestnení v členení v nadväznosti na položky súvahy, ak prostredníctvom tohto umiestnenia vykonáva v inej účtovnej jednotke rozhodujúci vplyv, spoločný rozhodujúci vplyv, podstatný vplyv; uvádza sa aj obchodné meno, sídlo, podiel na základnom imaní a podiel na iných zložkách vlastného imania, výška vlastného imania a výsledok hospodárenia tejto inej účtovnej jednotky.

Netýka sa spoločnosti.

Netýka sa spoločnosti.

Čl.III - p) najvýznamnejších položkách pohľadávok, pričom sa tiež uvádzajú opravné položky za účtovné obdobie, s uvedením stavu na začiatku účtovného obdobia, tvorba, zúčtovanie opravných položiek a stav na konci účtovného obdobia a osobitne sa uvádza dôvod ich tvorby a zúčtovania,

**Tabuľka 18: Informácie k Čl. III odst. 1 písm. p) o vývoji OP k pohľadávkam**

| Pohľadávky   | Bežné účtovné obdobie                 |           |   |  |                                    |
|--|---------------------------------------|-----------|---|--|------------------------------------|
|  | Stav OP na začiatku účtovného obdobia | Tvorba OP | Zúčtovanie OP z dôvodu zániku opodstatnenosti | Zúčtovanie OP z dôvodu vyradenia majetku z účtovníctva | Stav OP na konci účtovného obdobia |
| a  | b                                     | c         | d   | e  | f                                  |
| Pohľadávky z obchodného styku  | 27389                                 | 0         | 304   | 0  | 27085                              |
| Pohľadávky voči dcérskej účtovnej jednotke a materskej účtovnej jednotke | 0                                     | 0         | 0   | 0  | 0                                  |
| Ostatné pohľadávky v rámci kons. celku                                   | 0                                     | 0         | 0   | 0  | 0                                  |
| Pohľadávky voči spoločníkom, členom a združeniu                          | 0                                     | 0         | 0   | 0  | 0                                  |
| Iné pohľadávky   | 0                                     | 0         | 0   | 0  | 0                                  |
| <b>Pohľadávky spolu</b>  | <b>27389</b>                          | <b>0</b>  | <b>304</b>                                    | <b>0</b>   | <b>27085</b>                       |

Čl.III - t) zložkách krátkodobého finančného majetku,

**Tabuľka 21: Informácie k Čl. III odst.1 písm t) o krátkodobom finančnom majetku**

| Názov položky   | Bežné účtovné obdobie | Bezprostredne predchádzajúce účtovné obdobie |
|---|-----------------------|--|
| Pokladnica, ceniny  | 1979                  | 810  |
| Bežné účty v banke alebo v pobočke zahraničnej banky                | 83144                 | 120793                                       |
| Vkladové účty v banke alebo v pobočke zahraničnej banky termínované | 0                     | 0  |
| Peniaze na ceste  | 0                     | 0  |
| <b>Spolu</b>  | <b>85123</b>          | <b>121603</b>                                |

**Tabuľka 24: Informácie k Čl. III odst. 2 písm. a) o rozdelení účtovného zisku alebo o vysporiadaní účtovnej straty**

| Názov položky                                   | Bezprostredne predchádzajúce účtovné obdobie |
|---|--|
| Účtovný zisk                                    | 205019                                       |
| <b>Rozdelenie účtovného zisku</b>               | <b>Bežné účtovné obdobie</b>                 |
| Prídel do zákonného rezervného fondu            | 0  |
| Prídel do štatutárnych a ostatných fondov       | 0  |
| Prídel do sociálneho fondu                      | 0  |
| Prídel na zvýšenie základného imania            | 0  |
| Úhrada straty minulých období                   | 0  |
| Prevod do nerozdeleného zisku minulých rokov    | 0  |
| Rozdelenie podielu na zisku spoločníkom, členom | 205019                                       |
| Iné   | 0  |
| <b>Spolu</b>                                    | <b>205019</b>                                |



Čl.III - (2) - c) výške záväzkov do lehoty splatnosti a po lehote splatnosti,

Čl.III - (2) - d) štruktúre záväzkov podľa zostatkovej doby splatnosti v členení v nadväznosti na položky súvahy; uvádza sa hodnota záväzkov so zostatkovou dobou splatnosti viac ako päť rokov,

**Tabuľka 26: Informácie k Čl. III odst. 2 písm. c) a d) o záväzkoch**

| Názov položky   | Bežné účtovné obdobie | Bezprostredne predchádzajúce účtovné obdobie |
|---|-----------------------|--|
| <b>Dlhodobé záväzky spolu</b>                                   | 2221                  | 2132   |
| Záväzky so zostatkovou dobou splatnosti nad päť rokov           | 0                     | 0  |
| Záväzky so zostatkovou dobou splatnosti jeden rok až päť rokov  | 0                     | 0  |
| <b>Krátkodobé záväzky spolu</b>                                 | 643081                | 796221                                       |
| Záväzky so zostatkovou dobou splatnosti do jedného roka vrátane | 0                     | 0  |
| Záväzky po lehote splatnosti                                    | 0                     | 0  |

Čl.III - (5) O odloženej dani z príjmov sa uvádzajú informácie o

- sume odložených daní z príjmov účtovaných v bežnom účtovnom období ako náklad alebo výnos vyplývajúcej zo zmeny sadzby dane z príjmov,
- sume odloženej daňovej pohľadávky účtovanej v bežnom účtovnom období týkajúcej sa umorenia daňovej straty, nevyužitých daňových odpočtov a iných nárokov, ako aj dočasných rozdielov predchádzajúcich účtovných období, ku ktorým sa v predchádzajúcich účtovných obdobiach odložená daňová pohľadávka neúčtovala,
- sume odloženého daňového záväzku, ktorý vznikol z dôvodu neúčtovania tej časti odloženej daňovej pohľadávky v bežnom účtovnom období, o ktorej sa účtovalo v predchádzajúcich účtovných obdobiach,
- sume neuplatneného umorenia daňovej straty, nevyužitých daňových odpočtov a iných nárokov a odpočítateľných dočasných rozdielov, ku ktorým nebola účtovaná odložená daňová pohľadávka,
- odloženej dani z príjmov, ktorá sa vzťahuje k položkám účtovaným priamo na účty vlastného imania bez účtovania na účty nákladov a výnosov,
- vzťahu medzi sumou splatnej dane z príjmov a sumou odloženej dane z príjmov a medzi výsledkom hospodárenia pred zdanením, a to číselné porovnanie sumy splatnej dane z príjmov a sumy odloženej dane z príjmov a výsledku hospodárenia pred zdanením vynásobeným príslušnou sadzbou dane z príjmov,
- zmene sadzby dane z príjmov.

**Tabuľka 33: Informácia k Čl. III odst. 5 písm a) až g) o daniach z príjmov**

| Názov položky                                | Bežné účtovné obdobie |       |         | Bezprostredne predchádzajúce účtovné obdobie |       |         |
|--|-----------------------|-------|---------|--|-------|---------|
|  | Základ dane           | Daň   | Daň v % | Základ dane                                  | Daň   | Daň v % |
| a  | b                     | c     | d       | e  | f     | g       |
| Výsledok hospodárenia pred zdanením, z toho: | 244720                | x     | x       | 258641                                       | x     | x       |
| Teoretická daň                               | x                     | 53391 | 0       | x  | 54315 | 0       |
| Daňovo neuznané náklady                      | 1624                  | 341   | 21      | 1624   | 341   | 21      |
| Výnosy nepodliehajúce dani                   | 0                     | 0     | 0       | 13   | 3     | 21      |
| Vplyv nevykázananej odloženej daňovej straty | 0                     | 0     | 0       | 0  | 0     | 0       |
| Umorenie daňovej straty                      | 0                     | 0     | 0       | 0  | 0     | 0       |
| Zmena sadzby dane                            | 0                     | 0     | 0       | 0  | 0     | 0       |
| Iné  | 0                     | 0     | 0       | 0  | 0     | 0       |
| Spolu  | 0                     | 53732 | 21      | 0  | 54653 | 21      |
| Splatná daň z príjmov                        | x                     | 51417 | 21      | x  | 53622 | 21      |
| Odložená daň z príjmov                       | x                     | 0     | 0       | x  | 0     | 0       |
| Celková daň z príjmov                        | x                     | 53417 | 21      | x  | 53622 | 21      |

**Čl. IV - (3)** Opis a celková suma nákladov za overenie individuálnej účtovnej závierky audítorom alebo audítorskou spoločnosťou, iné uisťovacie služby, daňové poradenstvo a ostatné neaudítorské služby poskytnuté týmto audítorom alebo audítorskou spoločnosťou.

**Tabuľka 46: Informácie k Čl. IV odst. 3 o nákladoch voči audítorovi, audítorskej spoločnosti**

| Názov položky   | Bežné účtovné obdobie | Bezprostredne predchádzajúce účtovné obdobie |
|---|-----------------------|--|
| Náklady voči audítorovi, audítorskej spoločnosti, z toho: | 0                     | 0  |
| Náklady za overenie individuálnej účtovnej závierky       | 1500                  | 1500   |
| Iné uisťovacie audítorské služby                          | 0                     | 0  |
| Súvisiace audítorské služby                               | 0                     | 0  |
| Daňové poradenstvo  | 0                     | 0  |
| Ostatné neaudítorské služby                               | 0                     | 0  |

**Čl. IV - (4)** V poznámkach sa uvádza členenie čistého obratu podľa § 2 ods. 14 zákona podľa jednotlivých typov výrobkov, tovarov, služieb alebo iných činností účtovnej jednotky a hlavných geografických oblastí odbytu, ak sa tieto činnosti a oblasti odbytu z hľadiska organizácie predaja výrobkov a tovarov a poskytovania služieb výrazne odlišujú. Ak predmetom činnosti účtovnej jednotky je dosahovanie iných výnosov ako sú výnosy z predaja výrobkov, tovarov a služieb, uvádza sa aj opis iných výnosov zahrňovaných do čistého obratu.

**Tabuľka 47: Informácie k čl. IV odst. 4 o čistom obrate**

| Názov položky                           | Bežné účtovné obdobie | Bezprostredne predchádzajúce účtovné obdobie |
|---|-----------------------|--|
| Tržby za vlastné výrobky                | 0                     | 0  |
| Tržby z predaja služieb                 | 1068                  | 1381   |
| Tržby za tovar                          | 2554366               | 2729801                                      |
| Výnosy zo zákazky                       | 0                     | 0  |
| Výnosy z nehnuteľností na predaj        | 0                     | 0  |
| Iné výnosy súvisiace s bežnou činnosťou | 0                     | 0  |
| <b>Čistý obrat celkom</b>               | <b>2555434</b>        | <b>2731182</b>                               |

## ČI. IX

## Prehľad o pohybe vlastného imania

(1) Prehľad o pohybe vlastného imania zobrazuje zmenu vo vlastnom imaní účtovnej jednotky medzi dvomi účtovnými závierkami a čím bola spôsobená. V tabuľkovej forme sa uvádza zobrazenie pohybu vo vlastnom imaní vrátane zobrazenia pohybu v oceňovacích rozdieloch vykázaných vo vlastnom imaní z dôvodu ocenenia reálnou hodnotou počas účtovného obdobia.

(2) Prehľad o pohybe vlastného imania v rámci riadnej účtovnej závierky porovnáva zmenu stavu medzi dvomi po sebe nasledujúcimi riadnymi účtovnými závierkami. Skladá sa z dvoch prehľadov. Jeden prehľad zobrazuje zmenu stavu vlastného imania za účtovné obdobie a druhý prehľad za bezprostredne predchádzajúce účtovné obdobie.

(3) Prehľad o pohybe vlastného imania v rámci mimoriadnej účtovnej závierky porovnáva zmenu stavu vlastného imania medzi dňom, ku ktorému je zostavená mimoriadna účtovná závierka a dňom, ku ktorému bola zostavená posledná riadna účtovná závierka.

**Tabuľka 53: Informácie k ČI. IX odst. 1 až 3 o pohybe vlastného imania, ktoré zobrazuje zmenu vo vlastnom imaní účtovnej jednotky medzi dvomi účtovnými závierkami**

| Pohyb vlastného imania (VI)   | Bežné účtovné obdobie | Bezprostredne predchádzajúce účtovné obdobie |
|---|-----------------------|--|
| Stav VI na začiatku účt. obdobia                                      | 200971                | 212687                                       |
| Zvýšenie alebo zníženie VI počas účt. obdobia                         | 0                     | 0  |
| Stav VI na konci účt. obdobia:  | 0                     | 0  |
| Dôvody zmien VI :   | 0                     | 0  |
| Zákl. imanie zapísané do OR (411)                                     | 6971                  | 6971   |
| Zákl. imanie nezapísané do OR (419)                                   | 0                     | 0  |
| Emisné ážio (412)   | 0                     | 0  |
| Zákonné rezervné fondy (417,418,421,422)                              | 697                   | 697  |
| Ostatné kapitálové fondy (413)  | 0                     | 0  |
| Oceňovacie rozdiely nezahrnuté do výsledku hospodárenia (414,415,416) | 0                     | 0  |
| Ostatné fondy tvorené zo zisku (423,427)                              | 0                     | 0  |
| Nerozdelený zisk min. rokov (428)                                     | 0                     | 0  |
| Neuhradná strata min. rokov (429)                                     | 0                     | 0  |
| Účtovný zisk alebo strata (431)                                       | 0                     | 0  |
| Vyplatené dividendy   | 0                     | 0  |
| Ďalšie zmeny vlastného imania   | 0                     | 0  |
| Zmeny na účte fyzickej osoby (491)                                    | 0                     | 0  |

**ČI.X - Prehľad peňažných tokov pri použití nepriamej metódy**

Informácie k ČI. X o prehľade peňažných tokov pri použití nepriamej metódy

| Označenie položky | Obsah položky  | Bežné účtovné obdobie | Bezprostredne predchádzajúce účtovné obdobie |
|-------------------|--|-----------------------|--|
|                   | <b>Peňažné toky z prevádzkovej činnosti</b>  |                       |  |
| Z/S               | Výsledok hospodárenia z bežnej činnosti pred zdanením daňou z príjmov (+/-)  | 244720                | 258641                                       |
| A. 1.             | Nepeňažné operácie ovplyvňujúce výsledok hospodárenia z bežnej činnosti pred zdanením daňou z príjmov (+/-), (súčet A. 1. 1. až A. 1. 13.)                                   | 24994                 | 20474  |
| A. 1. 1.          | Odpisy dlhodobého nehmotného majetku a dlhodobého hmotného majetku (+)   | 23942                 | 20876  |
| A. 1. 2.          | Zostatková hodnota dlhodobého nehmotného majetku a dlhodobého hmotného majetku účtovaná pri vyradení tohto majetku do nákladov na bežnú činnosť, s výnimkou jeho predaja (+) | 0                     | 0  |
| A. 1. 3.          | Odpis opravnej položky k nadobudnutému majetku (+/-)   | 0                     | 0  |
| A. 1. 4.          | Zmena stavu dlhodobých rezerv (+/-)  | 0                     | 0  |
| A. 1. 5.          | Zmena stavu opravných položiek (+/-)   | 0                     | 0  |
| A. 1. 6.          | Zmena stavu položiek časového rozlíšenia nákladov a výnosov (+/-)  | 1052                  | -389   |
| A. 1. 7.          | Dividendy a iné podiely na zisku účtované do výnosov (-)   | 0                     | 0  |

|           |  |         |         |
|-----------|--|---------|---------|
| A. 1. 8.  | Úroky účtované do nákladov (+)   | 0       | 0       |
| A. 1. 9.  | Úroky účtované do výnosov (-)  | 0       | -13     |
| A. 1. 10. | Kurzový zisk vyčíslený k peňažným prostriedkom a peňažným ekvivalentom ku dňu, ku ktorému sa zostavuje účtovná závierka (-)  | 0       | -2      |
| A. 1. 11. | Kurzová strata vyčíslená k peňažným prostriedkom a peňažným ekvivalentom ku dňu, ku ktorému sa zostavuje účtovná závierka (+)  | 0       | 2       |
| A. 1. 12. | Výsledok z predaja dlhodobého majetku, s výnimkou majetku, ktorý sa považuje za peňažný ekvivalent (+/-)   | 0       | 0       |
| A. 1. 13. | Ostatné položky nepeňažného charakteru, ktoré ovplyvňujú výsledok hospodárenia z bežnej činnosti, s výnimkou tých, ktoré sa uvádzajú osobitne v iných častiach prehľadu peňažných tokov (+/-)  | 0       | 0       |
| A. 2.     | Vplyv zmien stavu pracovného kapitálu, ktorým sa na účely tohto opatrenia rozumie rozdiel medzi obežným majetkom a krátkodobými záväzkami s výnimkou položiek obežného majetku, ktoré sú súčasťou peňažných prostriedkov a peňažných ekvivalentov, na výsledok hospodárenia z bežnej činnosti (súčet A. 2. 1. až A. 2. 4.) | -49758  | -163542 |
| A. 2. 1.  | Zmena stavu pohľadávok z prevádzkovej činnosti (-/+)   | 107864  | -65055  |
| A. 2. 2.  | Zmena stavu záväzkov z prevádzkovej činnosti (+/-)   | -153051 | -96030  |
| A. 2. 3.  | Zmena stavu zásob (-/+)  | -4571   | -2457   |
| A. 2. 4.  | Zmena stavu krátkodobého finančného majetku, s výnimkou majetku, ktorý je súčasťou peňažných prostriedkov a peňažných ekvivalentov (-/+)   | 0       | 0       |
|           | <b>Peňažné toky z prevádzkovej činnosti s výnimkou príjmov a výdavkov, ktoré sa uvádzajú osobitne v iných častiach prehľadu peňažných tokov (+/-), (súčet Z/S + A. 1. + A. 2.)</b>   | 219956  | 115573  |
| A. 3.     | Prijaté úroky, s výnimkou tých, ktoré sa začleňujú do investičných činností (+)  | 0       | 13      |
| A. 4.     | Výdavky na zaplatené úroky, s výnimkou tých, ktoré sa začleňujú do finančných činností (-)   | 0       | 0       |
| A. 5.     | Príjmy z dividend a iných podielov na zisku, s výnimkou tých, ktoré sa začleňujú do investičných činností (+)  | 0       | 0       |
| A. 6.     | Výdavky na vyplatené dividendy a iné podiely na zisku, s výnimkou tých, ktoré sa začleňujú do finančných činností (-)  | -205019 | -130707 |
|           | <b>Peňažné toky z prevádzkovej činnosti (+/-), (súčet Z/S + A. 1. až A. 6.)</b>  | 14938   | -15121  |
| A. 7.     | Výdavky na daň z príjmov účtovnej jednotky, s výnimkou tých, ktoré sa začleňujú do investičných činností alebo finančných činností (-/+)   | -51417  | -53622  |
| A. 8.     | Príjmy výnimočného rozsahu alebo výskytu vzťahujúce sa na prevádzkovú činnosť (+)  | 0       | 0       |
| A. 9.     | Výdavky výnimočného rozsahu alebo výskytu vzťahujúce sa na prevádzkovú činnosť (-)   | 0       | 0       |
| A.        | <b>Čisté peňažné toky z prevádzkovej činnosti (+/-), (súčet Z/S + A. 1. až A. 9.)</b>  | -36480  | -68743  |
|           | <b>Peňažné toky z investičnej činnosti</b>   |         |         |
| B. 1.     | Výdavky na obstaranie dlhodobého nehmotného majetku (-)  | 0       | 0       |
| B. 2.     | Výdavky na obstaranie dlhodobého hmotného majetku (-)  | 0       | -29435  |
| B. 3.     | Výdavky na obstaranie dlhodobých cenných papierov a podielov v iných účtovných jednotkách, s výnimkou cenných papierov, ktoré sa považujú za peňažné ekvivalenty a cenných papierov určených na predaj alebo na obchodovanie (-)   | 0       | 0       |
| B. 4.     | Príjmy z predaja dlhodobého nehmotného majetku (+)   | 0       | 0       |
| B. 5.     | Príjmy z predaja dlhodobého hmotného majetku (+)   | 0       | 0       |
| B. 6.     | Príjmy z predaja dlhodobých cenných papierov a podielov v iných účtovných jednotkách, s výnimkou cenných papierov, ktoré sa považujú za peňažné ekvivalenty a cenných papierov určených na predaj alebo na obchodovanie (+)  | 0       | 0       |
| B. 7.     | Výdavky na dlhodobé pôžičky poskytnuté účtovnou jednotkou inej účtovnej jednotke, ktorá je súčasťou konsolidovaného celku (-)  | 0       | 0       |
| B. 8.     | Príjmy zo splácania dlhodobých pôžičiek poskytnutých účtovnou jednotkou inej účtovnej jednotke, ktorá je súčasťou konsolidovaného celku (+)  | 0       | 0       |
| B. 9.     | Výdavky na dlhodobé pôžičky poskytnuté účtovnou jednotkou tretím osobám s výnimkou dlhodobých pôžičiek poskytnutých účtovnej jednotke, ktorá je súčasťou konsolidovaného celku (-)   | 0       | 0       |
| B. 10.    | Príjmy zo splácania pôžičiek poskytnutých účtovnou jednotkou tretím  | 0       | 0       |

|           |  |          |               |
|-----------|--|----------|---------------|
|           | osobám, s výnimkou pôžičiek poskytnutých účtovnej jednotke, ktorá je súčasťou konsolidovaného celku (+)  |          |               |
| B. 11.    | Prijaté úroky, s výnimkou tých, ktoré sa začleňujú do prevádzkových činností (+)   | 0        | 0             |
| B. 12.    | Prijmy z dividend a iných podielov na zisku, s výnimkou tých, ktoré sa začleňujú do prevádzkových činností (+)   | 0        | 0             |
| B. 13.    | Výdavky súvisiace s derivátmi s výnimkou, ak sú určené na predaj alebo na obchodovanie, alebo ak sa tieto výdavky považujú za peňažné toky z finančnej činnosti (-)  | 0        | 0             |
| B. 14.    | Prijmy súvisiace s derivátmi s výnimkou, ak sú určené na predaj alebo na obchodovanie, alebo ak sa tieto výdavky považujú za peňažné toky z finančnej činnosti (+)   | 0        | 0             |
| B. 15.    | Výdavky na daň z príjmov účtovnej jednotky, ak je ju možné začleniť do investičných činností (-)   | 0        | 0             |
| B. 16.    | Prijmy výnimočného rozsahu alebo výskytu vzťahujúce sa na investičnú činnosť (+)   | 0        | 0             |
| B. 17.    | Výdavky výnimočného rozsahu alebo výskytu vzťahujúce sa na investičnú činnosť (-)  | 0        | 0             |
| B. 18.    | Ostatné príjmy vzťahujúce sa na investičnú činnosť (+)   | 0        | 0             |
| B. 19.    | Ostatné výdavky vzťahujúce sa na investičnú činnosť (-)  | 0        | 0             |
| <b>B.</b> | <b>Čisté peňažné toky z investičnej činnosti (súčet B. 1. až B. 19.)</b>   | <b>0</b> | <b>-29435</b> |
|           | <b>Peňažné toky z finančnej činnosti</b>   |          |               |
| C. 1.     | Peňažné toky vo vlastnom imaní (súčet C. 1. 1. až C. 1. 8.)  | 0        | 0             |
| C. 1. 1.  | Prijmy z upísaných akcií a obchodných podielov (+)   | 0        | 0             |
| C. 1. 2.  | Prijmy z ďalších vkladov do vlastného imania spoločníkmi alebo fyzickou osobou, ktorá je účtovnou jednotkou (+)  | 0        | 0             |
| C. 1. 3.  | Prijaté peňažné dary (+)   | 0        | 0             |
| C. 1. 4.  | Prijmy z úhrady straty spoločníkmi (+)   | 0        | 0             |
| C. 1. 5.  | Výdavky na obstaranie alebo spätné odkúpenie vlastných akcií a vlastných obchodných podielov (-)   | 0        | 0             |
| C. 1. 6.  | Výdavky spojené so znížením fondov vytvorených účtovnou jednotkou (-)  | 0        | 0             |
| C. 1. 7.  | Výdavky na vyplatenie podielu na vlastnom imaní spoločníkmi účtovnej jednotky a fyzickou osobou, ktorá je účtovnou jednotkou (-)   | 0        | 0             |
| C. 1. 8.  | Výdavky z iných dôvodov, ktoré súvisia so znížením vlastného imania (-)  | 0        | 0             |
| C. 2.     | Peňažné toky vznikajúce z dlhodobých záväzkov a krátkodobých záväzkov z finančnej činnosti, (súčet C. 2. 1. až C. 2. 9.)   | 0        | 0             |
| C. 2. 1.  | Prijmy z emisie dlhových cenných papierov (+)  | 0        | 0             |
| C. 2. 2.  | Výdavky na úhradu záväzkov z dlhových CP (-)   | 0        | 0             |
| C. 2. 3.  | Prijmy z úverov, ktoré účtovnej jednotke poskytla banka alebo pobočka zahraničnej banky, s výnimkou úverov, ktoré boli poskytnuté na zabezpečenie hlavného predmetu činnosti (+)                                       | 0        | 0             |
| C. 2. 4.  | Výdavky na splácanie úverov, ktoré účtovnej jednotke poskytla banka alebo pobočka zahraničnej banky, s výnimkou úverov, ktoré boli poskytnuté na zabezpečenie hlavného predmetu činnosti (-)                           | 0        | 0             |
| C. 2. 5.  | Prijmy z prijatých pôžičiek (+)  | 0        | 0             |
| C. 2. 6.  | Výdavky na splácanie pôžičiek (-)  | 0        | 0             |
| C. 2. 7.  | Výdavky na úhradu záväzkov z používania majetku, ktorý je predmetom zmluvy o kúpe prenajatej veci (-)  | 0        | 0             |
| C. 2. 8.  | Prijmy z ostatných dlhodobých záväzkov a krátkodobých záväzkov vyplývajúcich z finančnej činnosti účtovnej jednotky, s výnimkou tých, ktoré sa uvádzajú osobitne v inej časti prehľadu peňažných tokov (+)             | 0        | 0             |
| C. 2. 9.  | Výdavky na splácanie ostatných dlhodobých záväzkov a krátkodobých záväzkov vyplývajúcich z finančnej činnosti účtovnej jednotky, s výnimkou tých, ktoré sa uvádzajú osobitne v inej časti prehľadu peňažných tokov (-) | 0        | 0             |
| C. 3.     | Výdavky na zaplatené úroky, s výnimkou tých, ktoré sa začleňujú do prevádzkových činností (-)  | 0        | 0             |
| C. 4.     | Výdavky na vyplatené dividendy a iné podiely na zisku, s výnimkou tých, ktoré sa začleňujú do prevádzkových činností (-)   | 0        | 0             |
| C. 5.     | Výdavky súvisiace s derivátmi, s výnimkou, ak sú určené na predaj alebo na obchodovanie, alebo ak sa považujú za peňažné toky z investičnej činnosti (-)   | 0        | 0             |

|       |   |        |        |
|-------|---|--------|--------|
| C. 6. | Prijmy súvisiace s derivátmi, s výnimkou, ak sú určené na predaj alebo na obchodovanie, alebo ak sa považujú za peňažné toky z investičnej činnosti (+)                                 | 0      | 0      |
| C. 7. | Výdavky na daň z príjmov účtovnej jednotky, ak ich možno začleniť do finančných činností (-)  | 0      | 0      |
| C. 8. | Prijmy výnimočného rozsahu alebo výskytu vzťahujúce sa na finančnú činnosť (+)  | 0      | 0      |
| C. 9. | Výdavky výnimočného rozsahu alebo výskytu vzťahujúce sa na finančnú činnosť (-)   | 0      | 0      |
| C.    | Čisté peňažné toky z finančnej činnosti (súčet C. 1. až C. 9.)  | 0      | 0      |
| D.    | Čisté zvýšenie alebo čisté zníženie peňažných prostriedkov (+/-), (súčet A + B + C)   | -36480 | -98178 |
| E.    | Stav peňažných prostriedkov a peňažných ekvivalentov na začiatku účtovného obdobia (+/-)  | 121603 | 219781 |
| F.    | Stav peňažných prostriedkov a peňažných ekvivalentov na konci účtovného obdobia pred zohľadnením kurzových rozdielov vyčíslených ku dňu, ku ktorému sa zostavuje účtovná závierka (+/-) | 85123  | 121603 |
| G.    | Kurzové rozdiely vyčíslené k peňažným prostriedkom a peňažným ekvivalentom ku dňu, ku ktorému sa zostavuje účtovná závierka (+/-)   | 0      | 0      |
| H.    | Zostatok peňažných prostriedkov a peňažných ekvivalentov na konci účtovného obdobia upravený o kurzové rozdiely vyčíslené ku dňu, ku ktorému sa zostavuje účtovná závierka (+/-)        | 85123  | 121603 |

# VÝROČNÁ SPRÁVA 2018

**BAUKER, S.R.O.**

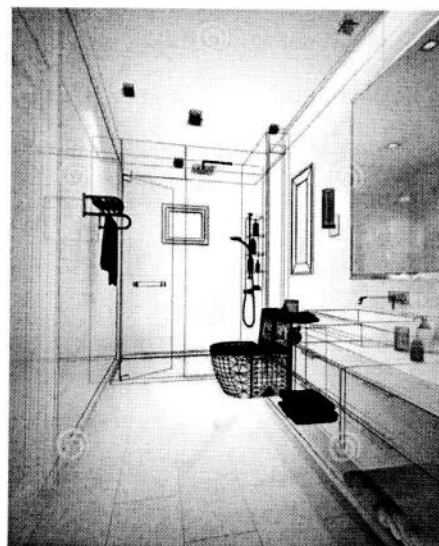
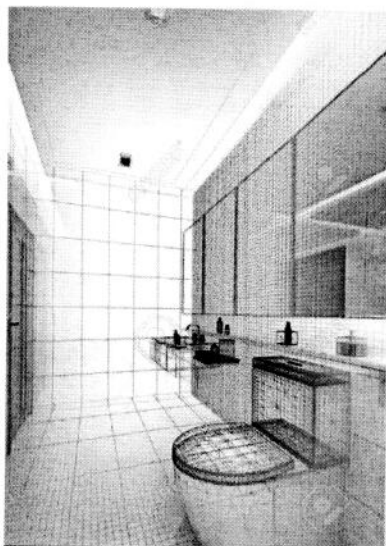

|   |   |    |    |    |   |
|---|---|----|----|----|---|
|   | B |    |    |    |   |
| B | A | U  | K  | E  | R |
| U |   | S. | R. | O. |   |

## OBSAH

|   |    |
|---|----|
| Základé údaje o spoločnosti .....                 | 1  |
| Organizačná štruktúra .....                       | 2  |
| Profil firmy a jej strategické ciele .....        | 3  |
| Zamestnanci .....                                 | 3  |
| Prehľad ekonomických informácií .....             | 4  |
| Súvaha .....                                      | 4  |
| Výkaz ziskov a strát .....                        | 8  |
| Prehľad peňažných tokov .....                     | 11 |
| Prehľad kľúčových finančných ukazovateľov .....   | 12 |
| Ekonomické predikcie na budúcnosť .....           | 14 |
| Návrh na rozdelenie zisku .....                   | 14 |
| Iné významné informácie o účtovnej jednotke ..... | 15 |

## ZÁKLADNÉ ÚDAJE O SPOLOČNOSTI

Obchodné meno: BAUKER, s.r.o.  
 Sídlo: Jesenského 8/650, 927 01 Šaľa  
 Právna forma: Spoločnosť s ručením obmedzeným  
 Základné imanie: 6 971 EUR  
 Dátum založenia: 21.12.2005  
 Dátum vzniku: 01.01.2006  
 IČO: 36278581  
 IČ DPH, DIČ: SK2022105426  
 SK NACE: 46.73.0 Veľkoobchod s drevom, stavebným materiálom a sanitárnymi zariadeniami  
 Kontakt: 031/770 4321  
 E-mail: bauker@bauker.sk  
 Web: www.bauker.sk

### Predmet podnikania:

- kúpa tovaru na účely jeho predaja iným prevádzkovateľom živnosti /veľkoobchod/ v rozsahu voľnej živnosti (vznik 1.1.2006)
- kúpa tovaru na účely jeho predaja konečnému spotrebiteľovi /maloobchod/ v rozsahu voľnej živnosti (vznik 1.1.2006)
- sprostredkovanie v oblasti obchodu a služieb v rozsahu voľnej živnosti (vznik 1.1.2006)

### Spoločníci:

| OSOBA                   | FUNKCIA   | PODIEL        |
|-------------------------|-----------|---------------|
| Monika Szabóová         | Spoločník | 996 € (14%)   |
| Silvia Szabóová         | Spoločník | 996 € (14%)   |
| Tímea Szabóová          | Spoločník | 996 € (14%)   |
| Alexander Szabó         | Spoločník | 1 992 € (29%) |
| Ing. Magdaléna Szabóová | Spoločník | 1 992 € (29%) |

Štatutári:

| OSOBA                   | FUNKCIA |
|-------------------------|---------|
| Ing. Magdaléna Szabóová | Konateľ |

Konanie menom spoločnosti (od 1.1.2006): Konateľ je oprávnený konať v mene spoločnosti samostatne.

Priemerný počet zamestnancov<sup>1</sup>: 11 - z toho vedúcich zamestnancov: 2

Člen štatutárneho orgánu účtovnej jednotky: Ing. Magdaléna Szabóová

Osoba zodpovedná za vyhotovenie výročnej správy: Ing. Magdaléna Szabóová

Vyhotovená dňa: 08.02.2019

Prerokovaná dňa: 25.02.2019

## ORGANIZAČNÁ ŠTRUKTÚRA

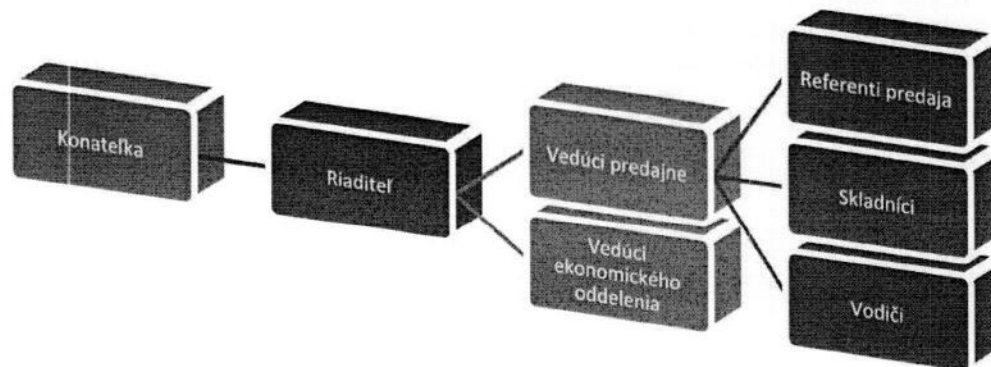

Tab.1: Organizačná schéma

<sup>1</sup> Priemerný prepočítaný počet zamestnancov sa zisťuje v nadväznosti na metodický list ukazovateľa č.4472 zverejnený Štatistickým úradom SR. V nadväznosti na tento ukazovateľ, do evidenčného počtu zamestnancov nepatria osoby na materskej, resp. rodičovskej dovolenke. Do evidenčného počtu zamestnancov sa zahŕňajú všetci stáli aj dočasní zamestnanci, ktorí sú v pracovnom pomere

Spoločnosť má vybudovanú jasnú, stabilnú a pružnú organizačnú štruktúru. Rozhodujúca právomoc je centralizovaná na úrovni riaditeľa a konateľa.

## PROFIL FIRMY A JEJ STRATEGICKÉ CIELE

Spoločnosť BAUKER, s.r.o. bola založená v roku 2006 ako rodinná firma, zaoberajúca sa predajom keramických obkladov a dlažieb, sanitárnej keramiky a kúpeľňového vybavenia, s hlavným zameraním na veľkoobchodný predaj. Know-how firmy sa aktívne buduje od roku 1991, keď pôsobila na trhu pod iným obchodným menom. Cieľom firmy je poskytovať profesionálne a flexibilné služby svojim partnerom a zákazníkom v oblasti bytovej a objektovej keramiky. Spoločnosť počas svojej existencie vybuďovala dlhodobu silnú a stabilnú trhovú pozíciu na SR, disponuje s vyrovnanou a dobrou finančnou silou. Strategické ciele vytýčené na rok 2018:

- neustále budovať a upevňovať dobré obchodné meno spoločnosti
- vytvárať originálnu tvár firmy potrebnú pre získanie vlastnej identity vo vzťahu k zákazníkom a zamestnancom
- posilnenie postavenia na trhu a nadviazanie nových partnerstiev
- rozvíjanie dlhodobých partnerstiev a budovanie dlhotrvajúcich pozitívnych vzťahov
- zavádzanie nových inovatívnych prístupov v zákazníckych službách
- zvyšovanie efektivity vlastných činností s dôrazom na optimalizáciu nákladov
- zvýšenie tržieb a zisku z maloobchodného predaja
- udržanie konkurencieschopnosti
- prísnejšie monitorovanie platobnej schopnosti odberateľov s cieľom minimalizovať riziko vzniku nedobytných pohľadávok

Pozitívny vývoj stavebného trhu za posledne roky sa odrazil aj na činnosti a výsledkoch spoločnosti, totiž za posledné roky spoločnosť zaznamenala takmer nepretržitý rast objemu tržieb.

## ZAMESTNANCI

Základným princípom vo vzťahu k vlastnej pracovnej sile je zodpovednosť a spravodlivé odmeňovanie. V internom prostredí sa spoločnosť usiluje o tvorbu kreatívnej a motivujúcej pracovnej atmosféry, ktorá jednak podporuje tímovú prácu a uplatnenie individuality. Odmeňovanie zamestnancov nadväzuje na pomer ich podielu na výkonnosti a úspech spoločnosti. Spoločnosť svojim zamestnancom zabezpečuje zdravé a bezpečné pracovné prostredie, rešpektujúce všetky požiadavky na ochranu životného prostredia a environmentálnu legislatívu.

## PREHLAD EKONOMICKÝCH INFORMÁCIÍ

Súvaha za rok 2018 v porovnaní s rokom 2017:

Tab.2: Súvaha k 31.12.2018

|   | 31.12.2018     | 31.12.2017       | 2018/2017       |                |
|---|----------------|------------------|-----------------|----------------|
|   |                |                  | +/-             | %              |
| <b>Spolu majetok</b>                            | <b>847 773</b> | <b>1 012 540</b> | <b>-164 767</b> | <b>-16,27%</b> |
| Neobežný majetok                                | 142 131        | 166 072          | -23 941         | -14,42%        |
| Dlhodobý hmotný majetok                         | 142 131        | 166 072          | -23 941         | -14,42%        |
| Stavby  | 124 348        | 140 930          | -16 582         | -11,77%        |
| Samostatné huteľné veci a súbory huteľných vecí | 17 783         | 25 142           | -7 359          | -29,27%        |
| Obežný majetok                                  | 701 927        | 841 701          | -139 774        | -16,61%        |
| Zásoby  | 379 199        | 374 628          | 4 571           | 1,22%          |
| Materiál  | 0              | 0                | 0               | 0              |
| Tovar   | 379 199        | 374 628          | 4 571           | 1,22%          |
| Krátkodobé pohľadávky súčet                     | 237 605        | 345 470          | -107 865        | -31,22%        |
| Pohľadávky z obchodného styku                   | 235 222        | 345 289          | -110 067        | -31,88%        |
| Daňová pohľadávka                               | 2 202          | 0                | 2 202           | -              |
| Iné pohľadávky                                  | 181            | 181              | 0               | 0              |
| Finančné účty súčet                             | 85 123         | 121 603          | -37 480         | -30,00%        |
| Peniaze   | 1 979          | 810              | 1 169           | 144,32%        |
| Účty v bankách                                  | 83 144         | 120 793          | -37 649         | -31,17%        |
| Časové rozlíšenie                               | 3 715          | 4 767            | -1 052          | -22,07%        |
| Náklady budúcich období (381, 382)              | 3 715          | 4 767            | -1 052          | -22,07%        |
| Príjmy budúcich období (385)                    | 0              | 0                | 0               | 0              |
| <b>Spolu vlastné imanie a záväzky</b>           | <b>847 773</b> | <b>1 012 540</b> | <b>-164 767</b> | <b>-16,27%</b> |
| Vlastné imanie                                  | 200 971        | 212 687          | -11 716         | -5,51%         |
| Základné imanie                                 | 6 971          | 6 971            | 0               | 0              |
| Zákonný rezervný fond                           | 697            | 697              | 0               | 0              |
| Výsledok hospodárenia za účtovné obdobie        | 193 303        | 205 019          | -11 716         | -5,71%         |
| Záväzky   | 646 802        | 799 853          | -153 051        | -19,13%        |
| Rezervy   | 1 500          | 1 500            | 0               | 0              |
| Dlhodobé záväzky                                | 2 221          | 2 132            | 89              | 4,17%          |
| Záväzky zo sociálneho fondu                     | 2 221          | 2 132            | 89              | 4,17%          |
| Krátkodobé záväzky súčet                        | 643 081        | 796 221          | -153 140        | -19,23%        |
| Záväzky z obchodného styku                      | 1 921          | 5 608            | -3 687          | -65,75%        |
| Záväzky voči spoločníkom a združeniu            | 596 000        | 720 263          | -124 263        | -17,25%        |
| Záväzky voči zamestnancom                       | 11 261         | 10 564           | 697             | 6,60%          |
| Záväzky zo sociálneho zabezpečenia              | 7 154          | 6 614            | 540             | 8,16%          |
| Daňové záväzky a dotácie                        | 26 745         | 53 172           | -26 427         | -49,70%        |

|                         |   |   |   |   |
|-------------------------|---|---|---|---|
| Časové rozlíšenie súčet | 0 | 0 | - | - |
| Výdavky budúcich období | 0 | 0 | - | - |

V porovnaní s predchádzajúcim rokom došlo k poklesu celkových aktív o -164,7 tis. EUR. Stav obežného majetku zaznamenal klesajúci vývoj- pokles o 16,60%- vyvolaný predovšetkým znížením stavu pohľadávok z obchodného styku (cca. -32%).

Čo sa týka vekovej štruktúry pohľadávok z obchodného styku, cca. 60 % tvoria pohľadávky v splatnosti a zvyšných 40% pohľadávky po splatnosti.

V štruktúre strany aktív súvahy dominuje obežný majetok, so zastúpením okolo 83%. Ku koncu roka 2018 väčšinu obežného majetku spoločnosti tvoria zásoby 45,9%, krátkodobé pohľadávky a pohľadávky z obchodného styku predstavujú 33,5% a finančný majetok má 12,1% zastúpenie.

Štruktúru aktív spoločnosti znázorňujú nižšie grafy:

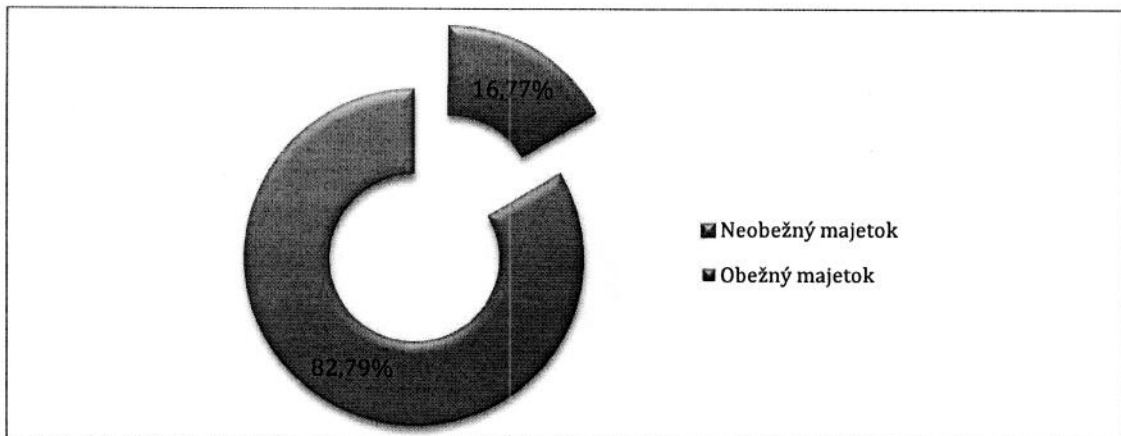

Graf 1: Štruktúra aktív za rok 2018

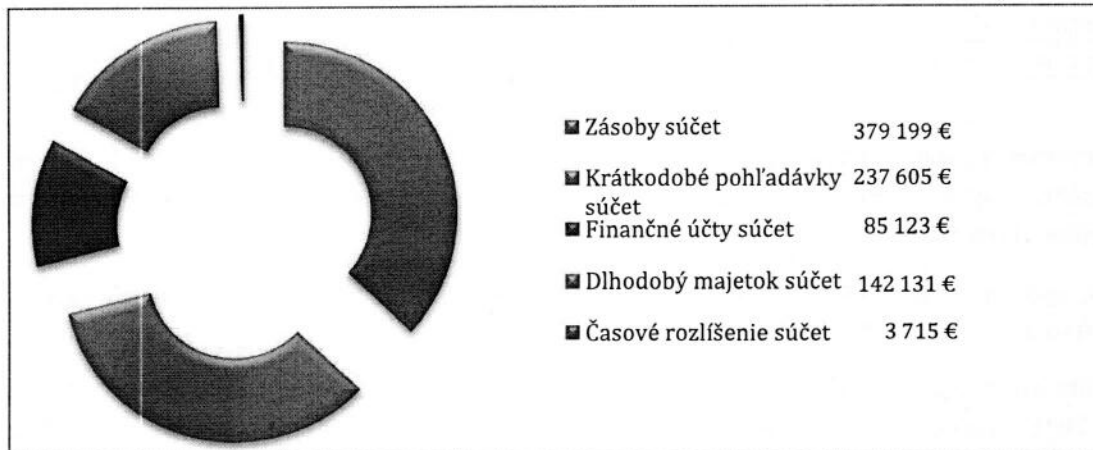

Graf2: Štruktúra obežného majetku za rok 2018

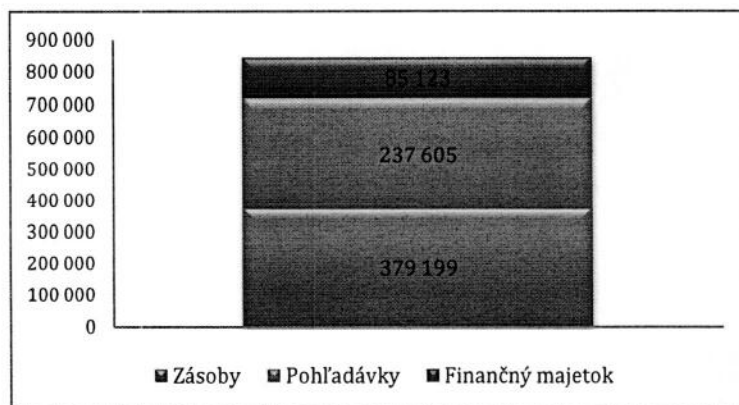

Graf3: Štruktúra obežného majetku za rok 2018

Štruktúra krátkodobého finančného majetku sa skladá z pokladnice v domácej mene a v mene valutovej (CZK, PLN) a z bežného bankového účtu. Hodnota majetku na finančných účtoch ku koncu roka 2018 poklesla oproti predchádzajúcemu roku o -36,4 tis. EUR, t.j. o -30%.

V rámci časového rozlíšenia bol použitý účet 381-Náklady budúcich období krátkodobé. Nákladov budúcich období tvoria predovšetkým predplatné na odborné spravodajstvo a poistenie majetku, v celkovej hodnote 3715 EUR.

Pokles aktív sa pokryl pasívami tak z vlastných ako aj z cudzích zdrojov. Vlastné imanie sa znížilo o hodnotu 11,7 tis. EUR, čo predstavuje medziročný pokles výsledku hospodárenia o 5,7% oproti minulému roku. Základné imanie a zákonný rezervný fond ostali nezmenené v porovnaní s minulými rokmi. Priaznivým signálom je, že spoločnosť dlhodobo nečerpá žiadny bankový úver.

Krátkodobý vývoj výsledku hospodárenia pred zdanením v rokoch 2016-2018:

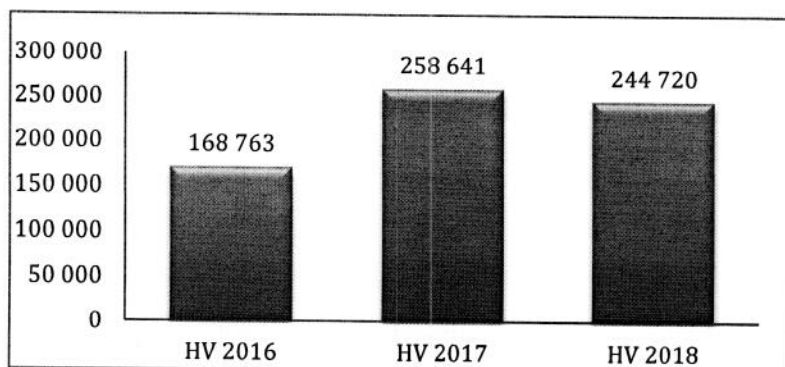

Graf 4 : Hospodársky výsledok pred zdanením v rokoch 2016-2018

Štruktúra pasív za rok 2018:

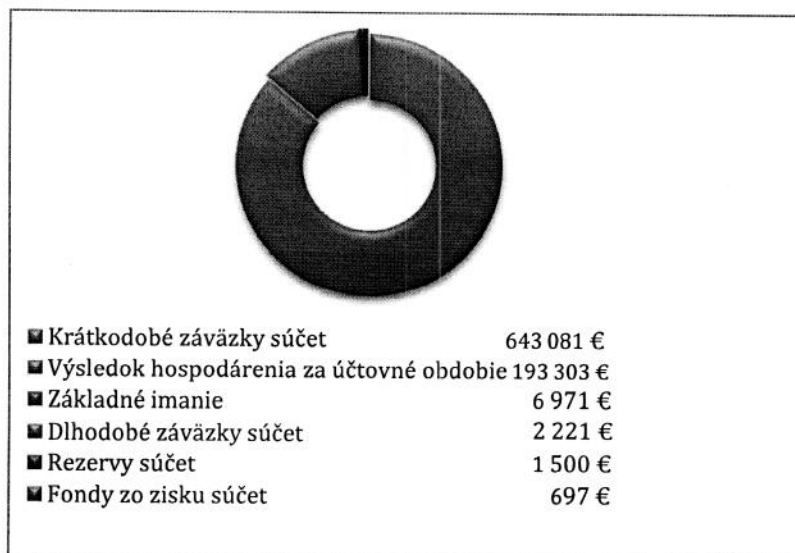

Graf 5 : Štruktúra pasív za rok 2018

Závazky podniku klesli celkovo o -19,13%, tj. o -153 tis. EUR. Najvýraznejšie sa na tomto poklese podieľa účet 364-Závazky voči spoločníkom, ktorý predstavuje 91% celkových záväzkov podniku. V krátkodobých záväzkoch z obchodného styku došlo k poklesu o-65%, pričom celková výška záväzkov z obchodného styku je v rámci splatnosti.

Spoločnosť vytvára sociálny fond podľa Zákona o sociálnom fonde a využíva prostriedky sociálneho fondu ako príspevok na stravovanie zamestnancov. V rámci časového rozlíšenia v pasívach spoločnosť nevykazuje žiadne hodnoty.

Výsledok hospodárenia v roku 2018 je odrazom hospodárnosti jednotlivých činností podniku, znázornených v tabuľke výkazu ziskov a strát:

|  | 31.12.2018     | 31.12.2017     | 2018/2017      |                |
|--|----------------|----------------|----------------|----------------|
|  |                |                | +/-            | %              |
| Tržby z predaja tovaru                               | 2 554 366      | 2 729 801      | -175 435       | -6,43%         |
| Náklady vynaložené na obstaranie predaného tovaru    | 1 890 013      | 2 030 425      | -140 412       | -6,92%         |
| <b>Obchodná marža</b>                                | <b>664 353</b> | <b>699 376</b> | <b>-35 023</b> | <b>-5,01%</b>  |
| <b>Výroba</b>  | <b>1 068</b>   | <b>1 381</b>   | <b>-313</b>    | <b>-22,66%</b> |
| Tržby z predaja vlastných výrobkov a služieb         | 1 068          | 1 381          | -313           | -22,66%        |
| Výrobná spotreba                                     | 159 171        | 183 207        | -24 036        | -13,12%        |
| Spotreba materiálu, energie a ostatných              | 37 950         | 43 131         | -5 181         | -12,01%        |
| Služby   | 121 221        | 140 076        | -18 855        | -13,46%        |
| <b>Pridaná hodnota</b>                               | <b>506 250</b> | <b>517 550</b> | <b>-11 300</b> | <b>-2,18%</b>  |
| Osobné náklady                                       | 220 987        | 224 705        | -3 718         | -1,65%         |
| Mzdové náklady                                       | 160 798        | 163 350        | -2 552         | -1,56%         |
| Náklady na sociálne zabezpečenie                     | 56 078         | 56 786         | -708           | -1,25%         |
| Sociálne náklady                                     | 4 111          | 4 569          | -458           | -10,02%        |
| Dane a poplatky                                      | 8 867          | 8 627          | 240            | 2,78%          |
| Odpisy dlhodobého nehmotného majetku a               | 23 942         | 20 876         | 3 066          | 14,69%         |
| Tvorba a zúčtovanie opravných položiek k             | -304           | -1 204         | 900            | 74,75%         |
| Ostatné výnosy z hospodárskej činnosti               | 777            | 1 590          | -813           | -51,13%        |
| Ostatné náklady na hospodársku činnosť               | 7519           | 6 034          | 1 485          | 24,61%         |
| <b>Výsledok hospodárenia z hospodárskej činnosti</b> | <b>246 016</b> | <b>260 102</b> | <b>-14 086</b> | <b>-5,42%</b>  |
| Výnosové úroky                                       | 0              | 13             | -13            | -              |
| Kurzové zisky  | 0              | 2              | -2             | -              |
| Kurzové straty                                       | 0              | 2              | -2             | -              |
| Ostatné výnosy z finančnej činnosti                  | 0              | 0              | 0              | 0              |
| Ostatné náklady na finančnú činnosť                  | 1 296          | 1 474          | -178           | -12,08%        |
| <b>Výsledok hospodárenia z finančnej činnosti</b>    | <b>-1 296</b>  | <b>-1 461</b>  | <b>165</b>     | <b>11,29%</b>  |
| Daň z príjmov z bežnej činnosti                      | 51 417         | 53 622         | -2 205         | -4,11%         |

|  |                |                |                |               |
|--|----------------|----------------|----------------|---------------|
| - splatná  | 51 417         | 53 622         | -2 205         | -4,11%        |
| - odložená   | 0              | 0              | 0              | 0             |
| <b>Výsledok hospodárenia z bežnej činnosti pred zdanením</b> | <b>244 720</b> | <b>258 641</b> | <b>-13 921</b> | <b>-5,38%</b> |
| <b>Výsledok hospodárenia za účtovné obdobie</b>              | <b>193 303</b> | <b>205 019</b> | <b>-11 716</b> | <b>-5,71%</b> |

Tab. 3 : Výkaz ziskov a strát k 31.12.2018

V roku 2018 spoločnosť dosiahla tržby z predaja tovarov v hodnote 2,55 mil. EUR, z čoho náklady na obstaranie predaného tovaru predstavovali 1,89 mil. EUR. Obchodná marža firmy zaznamenala koles o -35 tis. EUR oproti minulému roku (-5 %). Obdobne aj pridaná hodnota vykazuje negatívny vývoj, pokles o -11,3 %.

V rámci tržieb z predaja oblasť veľkoobchodného predaja disponuje s cca. 80% zastúpením a maloobchodný predaj má okolo 20% zastúpenie. V oblasti nákladov na hospodársku činnosť došlo k nepatrnému poklesu na úrovni menej ako 2%.

V priloženom prehľade ukazovateľov výsledkových účtov sa nachádza porovnanie tohtoročných výsledkov vo vzťahu k predchádzajúcim rokom:

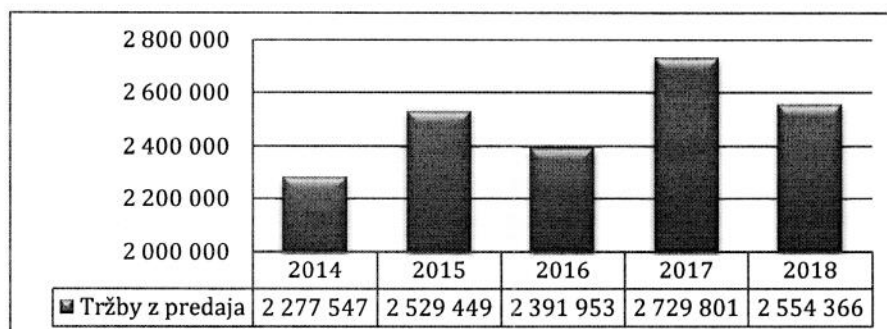

Graf 6 : Historický vývoj obratu v rokoch 2014-2018

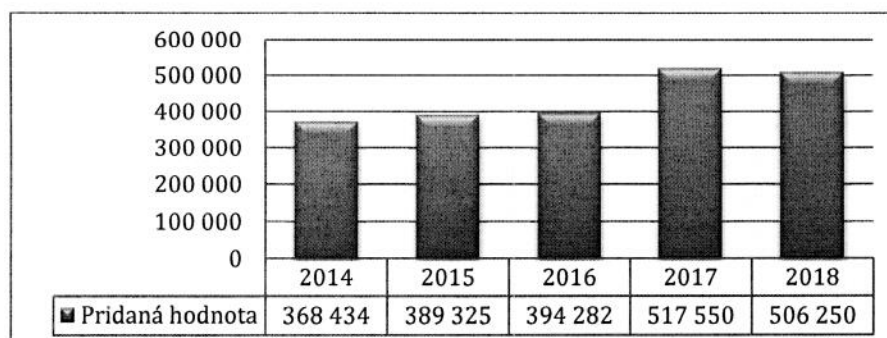

Graf 7 : Historický vývoj pridanej hodnoty

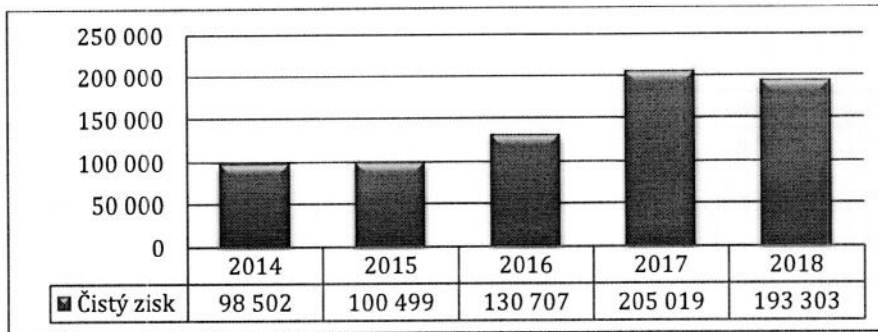

Graf 8 : Historický vývoj čistého zisku

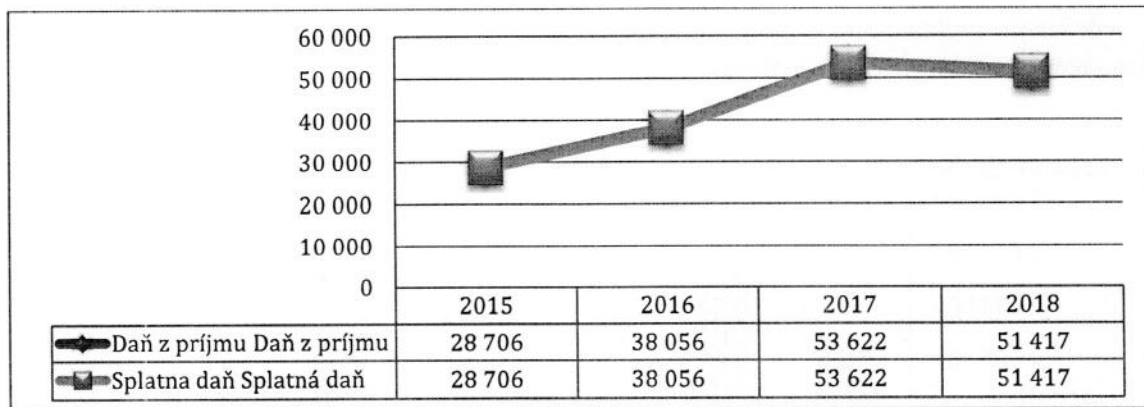

Graf 9: Daň z príjmu a splatná daň



Graf 10: Rozdelenie tržieb a výnosov za rok 2018

Bližšie informácie o pohľade peňažných tokov poskytuje výkaz cash flow za roky 2018 a 2017:

|   | 31.12.2018     | 31.12.2017      |
|---|----------------|-----------------|
| <b>Výsledok hospodárenia z bežnej činnosti pred zdanením daňou z príjmov (+/-)</b>  | <b>244 720</b> | <b>258 641</b>  |
| Nepeňažné operácie ovplyvňujúce výsledok hospodárenia   | 24 994         | 20 474          |
| Odpisy dlhodobého nehmotného majetku a dlhodobého hmotného majetku (+)  | 23 942         | 20 876          |
| Zmena stavu položiek časového rozlíšenia nákladov a výnosov (+/-)   | 1 052          | -389            |
| Úroky účtované do výnosov (-)   | 0              | -13             |
| Kurzový zisk vyčíslený k peňažným prostriedkom a peňažným ekvivalentom ku dňu, ku ktorému sa zostavuje účtovná závierka (-)   | 0              | -2              |
| Kurzová strata vyčíslená k peňažným prostriedkom a peňažným ekvivalentom ku dňu, ku ktorému sa zostavuje účtovná závierka (+)   | 0              | 2               |
| Vplyv zmien stavu pracovného kapitálu, ktorým sa na účely tohto opatrenia rozumie rozdiel medzi obežným majetkom a krátkodobými záväzkami s výnimkou položiek obežného majetku, ktoré sú súčasťou peňažných prostriedkov a peňažných ekvivalentov, na výsledok hospodárenia | <b>-49 758</b> | <b>-163 542</b> |
| Zmena stavu pohľadávok z prevádzkovej činnosti (-/+)  | 107 864        | -65 055         |
| Zmena stavu záväzkov z prevádzkovej činnosti (+/-)  | -153 051       | -96 030         |
| Zmena stavu zásob (-/+)   | -4 571         | -2 457          |
| Peňažné toky z prevádzkovej činnosti s výnimkou príjmov a výdavkov, ktoré sa uvádzajú osobitne v iných častiach prehľadu peňažných tokov (+/-),   | 219 956        | 115 573         |
| Prijaté úroky, s výnimkou tých, ktoré sa začleňujú do investičných činností (+)   | 0              | 13              |
| Príjmy z dividend a iných podielov na zisku, s výnimkou tých, ktoré sa začleňujú do investičných činností (+)   | 0              | 0               |
| Výdavky na vyplatené dividendy a iné podiely na zisku, s výnimkou tých, ktoré sa začleňujú do finančných činností   | -205 019       | -130 707        |
| Peňažné toky z prevádzkovej činnosti (+/-),   | 14 937         | -15 121         |
| Výdavky na daň z príjmov účtovnej jednotky, s výnimkou tých, ktoré sa začleňujú do investičných činností alebo finančných činností (-/+)  | -51 417        | -53 622         |
| <b>Čisté peňažné toky z prevádzkovej činnosti (+/-), (súčet Z/S + A. 1. až A. 9.)</b>   | <b>-36 480</b> | <b>-68 743</b>  |
| Výdavky na obstaranie dlhodobého hmotného majetku (-)   | 0              | -29 435         |
| <b>Čisté peňažné toky z investičnej činnosti</b>  | <b>0</b>       | <b>-29 435</b>  |
| Výdavky na vyplatené dividendy a iné podiely na zisku, s výnimkou tých, ktoré sa začleňujú do prevádzkových činností (-)  | 0              | 0               |
| <b>Čisté peňažné toky z finančnej činnosti</b>  | <b>0</b>       | <b>0</b>        |
| Čisté zvýšenie alebo čisté zníženie peňažných prostriedkov na začiatku účtovného obdobia  | -36 480        | -98 178         |
| Stav peňažných prostriedkov a peňažných ekvivalentov na začiatku účtovného obdobia  | 121 603        | 219 781         |
| Stav peňažných prostriedkov a peňažných ekvivalentov na konci účtovného obdobia pred zohľadnením kurzových rozdielov vyčíslených ku dňu, ku ktorému sa zostavuje účtovná závierka (+/-)   | 85 123         | 131 603         |
| Kurzové rozdiely vyčíslené k peňažným prostriedkom a peňažným ekvivalentom ku dňu, ku ktorému sa zostavuje účtovná závierka (+/-)   | 0              | 0               |

|   |        |         |
|---|--------|---------|
| Zostatok peňažných prostriedkov a peňažných ekvivalentov na konci účtovného obdobia upravený o kurzové rozdiely vyčíslené ku dňu, ku ktorému sa zostavuje účtovná zvierka (+/-) | 85 123 | 121 603 |
|---|--------|---------|

Tab.4: Výkaz cash-flow k 31.12.2018 pri použití nepriamej metódy

Cash flow v roku 2018 bol pozitívny, dosiahol hodnotu 85 tis. EUR. Oproti minulému roku to predstavuje približný pokles o 30 %. V rámci peňažných tokov z prevádzkovej činnosti dominovali odpisy ako nepeňažné operácie ovplyvňujúce výsledok hospodárenia vo výške 24,9 tis. EUR a výdavky na vyplatené podiely na zisku v sume 205 tis. EUR.

Vplyv zmien stavu pracovného kapitálu vyvolal z hľadiska generovania peňažných tokov negatívne zmeny vo vývoji zásob (-4,5 tis. EUR) a pohľadávok (-65 tis. EUR) a zároveň pozitívne zmeny vo vývoji pohľadávok (153 tis. EUR). V dôsledku uvedených zmien čisté peňažné toky z prevádzkovej činnosti zaznamenali medziročný pokles na hodnotu -49,75 tis. EUR.

V roku 2018 neboli vynaložené žiadne výdavky na obstaranie dlhodobého hmotného majetku. Spoločnosť vykazuje ku koncu účtovného obdobia 2018 zostatok peňažných prostriedkov a peňažných ekvivalentov vo výške 85 tis. EUR. Túto sumu má spoločnosť uloženú na bežnom účte, resp. v podnikovej pokladnici.

Spoločnosť v roku 2018 pokračovala naďalej v zefektívnení manažmentu peňažných tokov. Tieto kroky boli zamerané na synchronizáciu peňažných tokov, na zrýchlenie inkasa pohľadávok a riadenie platieb. Stanovili sa preventívne saldá pre prípad neočakávaných fluktuácií.

Vývoj najvýznamnejších finančno-ekonomických ukazovateľov je sumarizovaný v tab. č.5:

Tab. 5: Kľúčové finančné ukazovatele spoločnosti

|                                | 31.12.2018 | 31.12.2017 | 31.12.2016 |
|--------------------------------|------------|------------|------------|
| Celková likvidita              | 1,09       | 1,05       | 0,97       |
| Čistý pracovný kapitál         | 58 846     | 45 480     | -19 862    |
| Doba obratu zásob              | 54         | 50         | 53         |
| Doba inkasa pohľadávok         | 42         | 42         | 40         |
| Doba úhrady záväzkov           | 10         | 12         | 11         |
| Obrat aktív                    | 0,69       | 0,67       | 0,61       |
| Doba obratu aktív              | 133        | 137        | 149        |
| Celková zadlženosť aktív       | 76,29%     | 78,99%     | 86,62%     |
| Úverová zadlženosť aktív       | 0          | 0          | 0          |
| Stupeň finančnej samostatnosti | 23,71%     | 21,01%     | 13,38%     |

|                                     |        |        |        |
|-------------------------------------|--------|--------|--------|
| Finančná páka                       | 4,22   | 4,76   | 7,47   |
| Rentabilita celkového kapitálu -ROA | 22,80% | 20,25% | 12,64% |
| Rentabilita vlastného imania - ROE  | 96,18% | 96,39% | 94,49% |
| Rentabilita tržieb -ROI             | 22,80% | 20,25% | 12,64% |

Vo finančných ukazovateľoch bol zaznamenaný porovnateľný vývoj s minuloročnými hodnotami. Pri analýze zadlženosti zistíme, že podnik vo väčšej pomere využíva zdroje získané od spoločníkov.

Tab. 6: Porovnanie finančných ukazovateľov z pohľadu vývoja v čase

| Ukazovateľ                        | M.j.  | Požadovaný vývoj | 2018   | 2017   | Vývoj v čase |            |
|-----------------------------------|-------|------------------|--------|--------|--------------|------------|
|                                   |       |                  |        |        | index        | hodnotenie |
| <b>Ukazovatele rentability</b>    |       |                  |        |        |              |            |
| Rentabilita aktív (ROA)           | %     | nárast           | 22,80% | 20,25% | 1,12         | pozitívny  |
| Rentabilita vl. imania (ROE)      | %     | nárast           | 96,18% | 96,39% | 0,99         | negatívny  |
| Rentabilita tržieb (ROI)          | %     | nárast           | 22,80% | 20,25% | 1,11         | pozitívny  |
| <b>Ukazovatele likvidity</b>      |       |                  |        |        |              |            |
| Čistý pracovný kapitál            | v EUR | nárast           | 58 846 | 45 480 | 1,29         | pozitívny  |
| Likvidita II. stupňa              | koef. | nárast           | 0,50   | 0,59   | 0,84         | negatívny  |
| Likvidita III. stupňa             | koef. | nárast           | 1,09   | 1,05   | 1,03         | pozitívny  |
| <b>Ukazovatele zadlženosti</b>    |       |                  |        |        |              |            |
| Celková zadlženosť aktív          | %     | pokles           | 76,29% | 78,99% | 0,96         | pozitívny  |
| Stupeň finančnej samostatnosti    | %     | nárast           | 23,71% | 21,01% | 1,12         | pozitívny  |
| Úverová zadlženosť aktív          | %     | pokles           | 0      | 0      | 0            | pozitívny  |
| Úverová zadlženosť                | %     | pokles           | 0      | 0      | 0            | pozitívny  |
| Finančná páka                     | koef. | pokles           | 4,22   | 4,76   | 0,88         | pozitívny  |
| <b>Ukazovatele aktivity</b>       |       |                  |        |        |              |            |
| Obrat aktív                       | koef. | nárast           | 0,69   | 0,67   | 1,02         | pozitívny  |
| Doba obratu aktív                 | deň   | pokles           | 133    | 137    | 0,97         | pozitívny  |
| Doba obratu zásob                 | deň   | pokles           | 54     | 50     | 1,08         | negatívny  |
| Doba inkasa pohľadávok            | deň   | pokles           | 42     | 42     | 1,0          | neutralny  |
| Doba úhrady záväzkov <sup>2</sup> | deň   | pokles           | 10     | 12     | 0,83         | pozitívny  |

Predikčné modely naznačujú dobré smerovanie finančnej situácie podniku. Finančno- ekonomickú situáciu firmy po zhrnutí významných faktorov externého a interného prostredia vidíme ako stabilnú.

<sup>2</sup> Neobsahuje účet 364-Závazky voči spoločníkom a členom pri rozdeľovaní zisku

Tab. 7: INDEX BONITY

|                                    | 31.12.2016 | 31.12.2017 | 31.12.2018 | Váhy | 31.12.2016   | 31.12.2017  | 31.12.2018  |
|------------------------------------|------------|------------|------------|------|--|---|---|
| Cash flow / Cudzí                  | 0,207      | 0,349      | 0,415      | 1,5  | 0,31   | 0,10  | 0,10  |
| Celkový kapitál / Cudzí            | 1,154      | 1,266      | 1,311      | 0,08 | 0,09   | 0,11  | 0,12  |
| EBT <sup>3</sup> / Celkový kapitál | 0,163      | 0,255      | 0,289      | 10   | 1,63   | 0,34  | 0,36  |
| EBT / Celkové výkony               | 0,070      | 0,095      | 0,096      | 5    | 0,35   | 0,03  | 0,03  |
| Zásoby / Aktíva                    | 0,360      | 0,370      | 0,447      | 0,3  | 0,11   | 0,05  | 0,05  |
| Celkové výkony /                   | 2,321      | 2,699      | 3,015      | 0,1  | 0,23   | 0,62  | 0,70  |
| <b>Index bonity</b>                |            |            |            |      | <b>2,73</b>  | <b>1,24</b>   | <b>1,36</b>   |
|                                    |            |            |            |      | <b>veľmi<br/>dobrá<br/>finančno-<br/>ekonomick</b> | <b>dobrá<br/>finančno-<br/>ekonomick<br/>á situácia</b> | <b>dobrá<br/>finančno-<br/>ekonomick<br/>á situácia</b> |

## NÁVRH NA ROZDELENIE ZISKU

Členovia valného zhromaždenia schválili nasledovný návrh na rozdelenie zisku za rok 2018:

| ROZDELENIE HOSPODÁRSKEHO VÝSLEDKU ZA ROK 2017         | 2018    |
|---|---------|
| Hospodársky výsledok za účtovné obdobie pred zdanením | 244 720 |
| Daň z príjmu  | 51 417  |
| HV za účtovné obdobie po zdanení                      | 193 303 |
| Nerozdelený zisk z minulých období                    | 0       |
| HV na rozdelenie                                      | 193 303 |
| Zvýšenie zákonného rezervného fondu                   | 0       |
| Zvýšenie základného imania                            | 0       |
| Podiely spoločníkom                                   | 193 303 |
| Nerozdelený zisk za účtovné obdobie                   | -       |

<sup>3</sup>EBT= Zisk pre zdanením

## INÉ VÝZNAMNÉ INFORMÁCIE O ÚČTOVNEJ JEDNOTKE

a. **Informácie o významných rizikách a neistotách, ktorým je účtovná jednotka vystavená**

Účtovná jednotka je vystavená bežným podnikateľským rizikám súvisiace hlavne s ťažkosťami vymáhania neuhradených pohľadávok zo strany obchodných partnerov.

b. **Informácie o predpokladanom budúcom vývoji činnosti účtovnej jednotky a prognózy vývoja účtovnej jednotky**

Spoločnosť nepredpokladá zásadnú zmenu svojej činnosti, jej zámerom ale bude rozšírenie poskytovania služieb v rámci predmetu podnikania.

c. **Informácie o vplyve činnosti účtovnej jednotky na životné prostredie**

Spoločnosť dodržiava všetky legislatívou stanovené predpisy a nariadenia v súvislosti s ochranou životného prostredia. Účtovná jednotka má podľa §8 ods. 2 a 4 zákona o obaloch povinnosť zabezpečiť zber odpadov a ich zhodnocovanie a recykláciu minimálne v rozsahu záväzných limitov ustanovených v nariadení vlády SR. Oprávnenou organizáciou, ktorá zabezpečuje zber odpadov z obalov vznikajúcich z podnikateľskej činnosti BAUKER, s.r.o. a ich zhodnocovanie a recykláciu je firma NATUR-PACK, a.s. so sídlom Ružová dolina č.6, 821 08 Bratislava.

d. **Informácie o udalostiach osobitného významu, ktoré nastali po skončení účtovného obdobia, za ktoré sa vyhotovuje výročná správa**

Po skončení obdobia, za ktoré sa vyhotovuje výročná správa nenastali žiadne také udalosti, ktoré by mali charakter osobitného významu a zmenili by vykazované informácie.

e. **Informácie o nákladoch na činnosť v oblasti výskumu a vývoja**

Spoločnosť v priebehu roku 2018 nevytlačila žiadne náklady na činnosť v oblasti výskumu a vývoja.

f. **Informácie o nadobúdaní vlastných akcií, dočasných listov, obchodných podielov a akcií, dočasných listov a obchodných podielov materskej účtovnej jednotky podľa §22 zákona o účtovníctve**

Spoločnosť v priebehu roku 2018 nenadobudla žiadne akcie ani dočasné listy alebo obchodné podiely.

g. **Informácie o tom, či má účtovná jednotka organizačnú zložku v zahraničí** : Účtovná jednotka nemá zriadenú zahraničnú organizačnú zložku.

