

SAROUTE +



high technology

**Výročná správa a účtovná zvierka  
za rok 2018**

## Prehlásenie

Vedenie spoločnosti prehlasuje, že po skončení účtovného obdobia 2018 do dnešného dňa nenastali udalosti osobitného významu.

V Považskej Bystrici, 10. 06. 2019



Ing. Ivan Hlavon  
konateľ spoločnosti

SAROUTE, spoločnosť s ručením obmedzeným, bola založená 12.5.1994.  
Do 01.01.2006 spoločnosť používala obchodné meno SATES s.r.o.

Do roku 2000 podnikala v oblasti dopravného značenia ciest, parkovísk a priemyselných plôch. Po transformácii v roku 2000 začala podnikat' aj v oblasti stavebnej činnosti – dláždenie povrchov, rekonštrukcie a úpravy peších zón, námestí, historických centier. Stavebná činnosť bola postupne zatlačená do úzadia a v súčasnosti dominantnou činnosťou spoločnosti je vodorovné dopravné značenie

Odzrazom profesionálnej práce a dodržiavania zásad kvality práce je udelenie Certifikátu kvality ISO 9002.

Štatutárne orgány: Ing. IVAN HLAVOŇ – konateľ spoločnosti

## Organizačné členenie firmy SAROUTE, s. r. o.

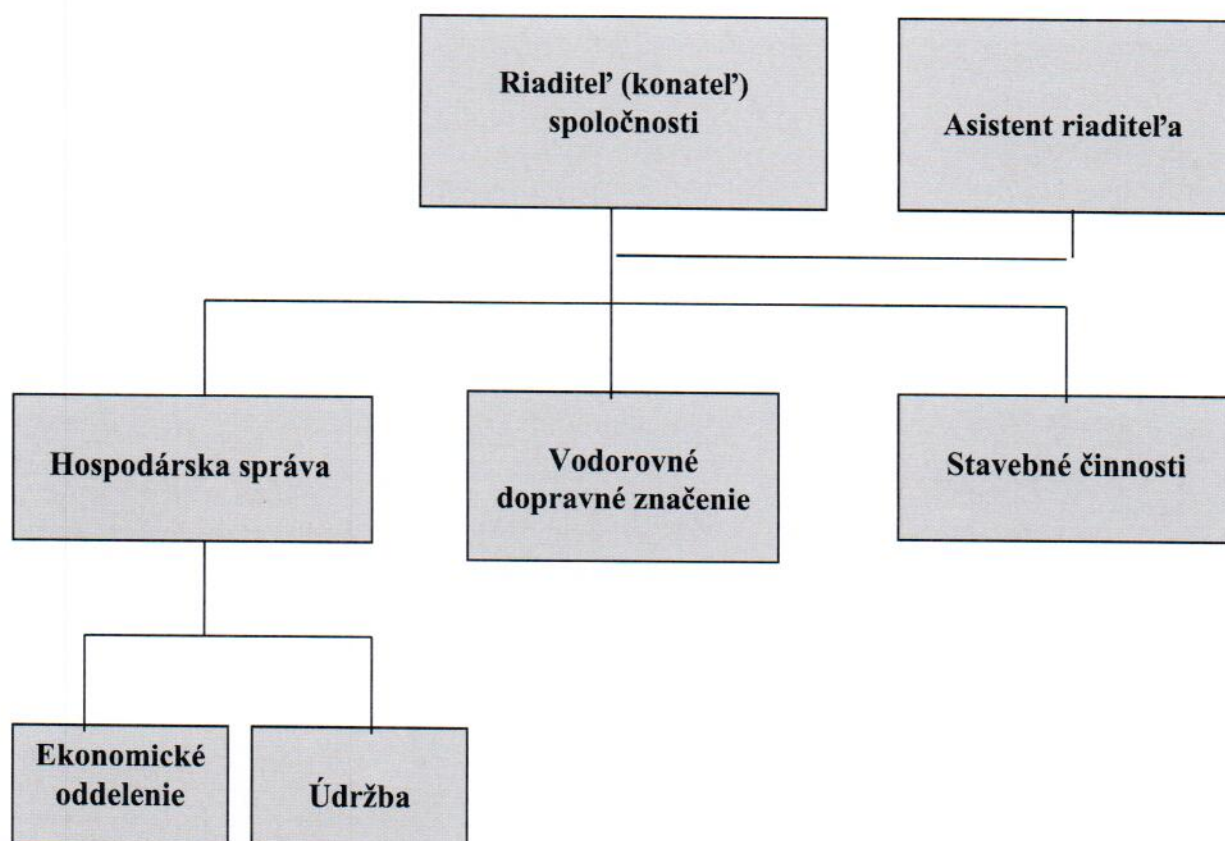

# Hodnotenie činnosti jednotlivých stredísk za rok 2018

## 1. Hospodárska správa

Do činnosti hospodárskej správy patrí údržba budovy a udržiavanie dobrého technického stavu motorových vozidiel.

### **Ekonomické oddelenie**

zabezpečovalo ekonomické činnosti spoločnosti:

- spracovanie účtovníctva firmy
- administratívne práce
- uzávierka práce
- dane
- mzdy a personalistika
- skladová evidencia
- plynulé financovanie prevádzkovej činnosti
- vystavovanie odberateľských faktúr
- trvalá pozornosť venovaná úhradám odberateľských faktúr.

## 2. Dopravné značenia

**Vodorovné dopravné značenie** vyfakturovalo v roku 2018 práce v celkovom objeme 9.822.531 EUR.

**Zvislé dopravné značenie** dosiahlo v roku 2018 tržby v objeme 42.106 EUR.

**Opravy, vyrovnanie a montáž zvodidiel** dosiahlo v roku 2018 tržby v objeme 26.550 EUR.

**Ostatné dopr. práce** (pomocné práce, stavebné práce, osádzanie dopravných gombíkov, zabezpečovacie a likvidačné práce na rýchlych komunikáciách, montáž tlmičov nárazu, stavebné práce atď.) dosiahli v roku 2018 tržby v objeme 3.282.628 EUR.

## Hospodársky výsledok a finančná analýza roku 2018 v porovnaní s rokom 2017

Hospodársky výsledok firmy SAROUTE, s. r. o. za účtovné obdobie 2018 bol zisk vo výške 3.489.208 EUR, oproti roku 2017 sme zaznamenali zlepšenie, nakoľko v roku 2017 bol vykázaný účtovný zisk 2.137.376 EUR.

### Vybrané ukazovatele finančnej situácie spoločnosti

| č.r. | Ukazovateľ                               |       | k 31.12. 2017 | k 31.12.2018 | optimum |
|------|------------------------------------------|-------|---------------|--------------|---------|
| 1.   | Finančná samostatnosť                    | %     | 97,08         | 85,75        | rásť    |
| 2.   | Zadĺženosť spoločnosti                   | %     | 2,92          | 14,25        | klesať  |
| 3.   | Okamžitá likvidita                       | koef. | 26,76         | 4,76         | 1       |
| 4.   | Bežná likvidita                          | koef. | 32,83         | 6,72         | 1,5     |
| 5.   | Celková likvidita                        | koef. | 34,89         | 7,34         | 2,5     |
| 6.   | Doba inkasa celkových pohľadávok         | dni   | 134,80        | 181,88       | klesať  |
| 7.   | Doba úhrady celkových záväzkov           | dni   | 31,22         | 142,80       | klesať  |
| 8.   | Pomer celk. pohľadávok a záväzkov celkom | koef. | 7,33          | 2,12         | 1       |
| 9.   | Priemerné denné tržby                    | v EUR | 25.637,77     | 36.676,24    | rásť    |

### Komentár k ukazovateľom finančnej situácie podniku

#### Finančná samostatnosť

V roku 2018 kryl podnik 85,75 % potrieb z vlastných zdrojov, oproti roku 2017 sme zaznamenali zníženie finančnej samostatnosti o 11,33 %, čím sa zvýšila zadĺženosť z 2,92% na 14,25 %.

#### Zadĺženosť

Zadĺženosť v roku 2018 dosiahla hodnotu 14,25 %, čo je o 11,33 % viac než v roku 2017, kedy dosiahla hodnotu 2,92 %.

### **Okamžitá likvidita**

Na euro záväzkov pripadá na začiatku roka 26,76 majetku 1. stupňa, na konci roka 4,75, to znamená, že by sme krátkodobé záväzky splatili likvidným majetkom 4,75 krát. Za optimálne hodnoty sú považované hodnoty z intervalu 0,8 – 1,0.

### **Bežná likvidita**

Bežná likvidita dosiahla na konci roka hodnotu 6,72. Optimum je 1 – 1,5.

### **Celková likvidita**

Celková likvidita bola na začiatku roka 34,90 na konci roka 7,34.

### **Doba inkasa celkových pohľadávok**

Doba inkasa celkových pohľadávok v roku 2018 sa oproti roku 2017 zvýšila o 47,08 dní. V roku 2017 bola doba inkasa 134,80 dní a v roku 2018 181,88 dní.

### **Doba inkasa pohľadávok z obch. styku**

Doba inkasa pohľadávok z obchodného styku v roku 2017 bola 118,64 dní, v roku 2018 169,20 dní. Doba inkasa pohľadávok sa zhoršila, čiže zvýšila o 50,56 dní.

### **Pomer celkových pohľadávok a záväzkov**

Pomer pohľadávok a záväzkov dosiahol v roku 2018 hodnotu 2,12. Optimum pre výšku tohto koeficientu je 1, kedy sa výška pohľadávok a záväzkov zhoduje.

### **Priemerné denné tržby**

Zlepšenie oproti roku 2017 sme zaznamenali pri priemerných denných tržbách, ktoré sa oproti roku 2017 zvýšili o 11.038,47 EUR.

### **Významné riziká a neistoty, ktorým je účtovná jednotka vystavená**

Spoločnosť je vystavená bežným obchodným a podnikateľským rizikám. Vedenie spoločnosti prijíma dostatočné opatrenia na ich elimináciu.

**SÚVAHA**

/v EUR/

| <b>Ukazovateľ</b>              | <b>2018</b>       | <b>2017</b>       |
|--------------------------------|-------------------|-------------------|
| <b>Dlhodobý majetok</b>        | <b>1 360 161</b>  | <b>2 098 299</b>  |
| Dlhodobý hmotný majetok        | 1 227 975         | 998 857           |
| Dlhodobý nehmotný majetok      | 0                 | 0                 |
| Dlhodobý finančný majetok      | 132 186           | 1 099 442         |
| <b>Zásoby</b>                  | <b>1 583 747</b>  | <b>397 808</b>    |
| Materiál                       | 104 402           | 380 110           |
| Tovar                          | 1 479 345         | 17 698            |
| Poskytnuté preddavky na zásoby |                   |                   |
| <b>Pohľadávky</b>              | <b>7 211 296</b>  | <b>4 235 767</b>  |
| Krátkodobé pohľadávky          | 6 670 702         | 3 455 851         |
| Dlhodobé pohľadávky            | 540 594           | 779 916           |
| <b>Finančné účty</b>           | <b>16 165 638</b> | <b>15 249 513</b> |
| <b>Časové rozlíšenie</b>       | <b>205 348</b>    | <b>11 696</b>     |
| <b>AKTÍVA SPOLU</b>            | <b>26 526 190</b> | <b>21 993 083</b> |
| <b>Vlastné imanie</b>          | <b>22 747 452</b> | <b>21 350 555</b> |
| Základné imanie                | 20 000            | 20 000            |
| Zákonný RF, fondy zo zisku     | 57 085            | 57 085            |
| Kapitálové fondy               | 48 739            | 48 739            |
| VH bež.roka                    | 3 489 208         | 2 137 376         |
| VH minul.rokov                 | 19 132 420        | 19 087 355        |
| <b>Závazky</b>                 | <b>3 776 175</b>  | <b>642 528</b>    |
| Rezervy                        | 369 025           | 64 487            |
| Dlhodobé záväzky               | 8 554             | 8 229             |
| Krátkodobé záväzky             | 3 398 596         | 569 812           |
| Úvery                          | 0                 | 0                 |
| <b>Časové rozlíšenie</b>       | <b>2 563</b>      | <b>0</b>          |
| <b>PASÍVA SPOLU</b>            | <b>26 526 190</b> | <b>21 993 083</b> |

## Vývoj štruktúry majetku a zdrojov jeho krytia

| AKTÍVA              | 2017              | 2018              |
|---------------------|-------------------|-------------------|
| Neobežný majetok    | 2 098 299         | 1 360 161         |
| Zásoby              | 397 808           | 1 583 747         |
| Pohľadávky kr.+dlh. | 4 235 767         | 7 211 296         |
| Finančný majetok    | 15 249 513        | 16 165 638        |
| Ostatné aktíva      | 11 696            | 205 348           |
| <b>AKTÍVA SPOLU</b> | <b>21 993 083</b> | <b>26 526 190</b> |

| PASÍVA                 | 2 017             | 2 018             |
|------------------------|-------------------|-------------------|
| Vlastné imanie         | 21 350 555        | 22 747 452        |
| Kr.,dl. záv. + rezervy | 642 528           | 3 776 175         |
| Úvery                  | 0                 | 0                 |
| Ostatné pasíva         | 0                 | 2 563             |
| <b>PASÍVA SPOLU</b>    | <b>21 993 083</b> | <b>26 526 190</b> |

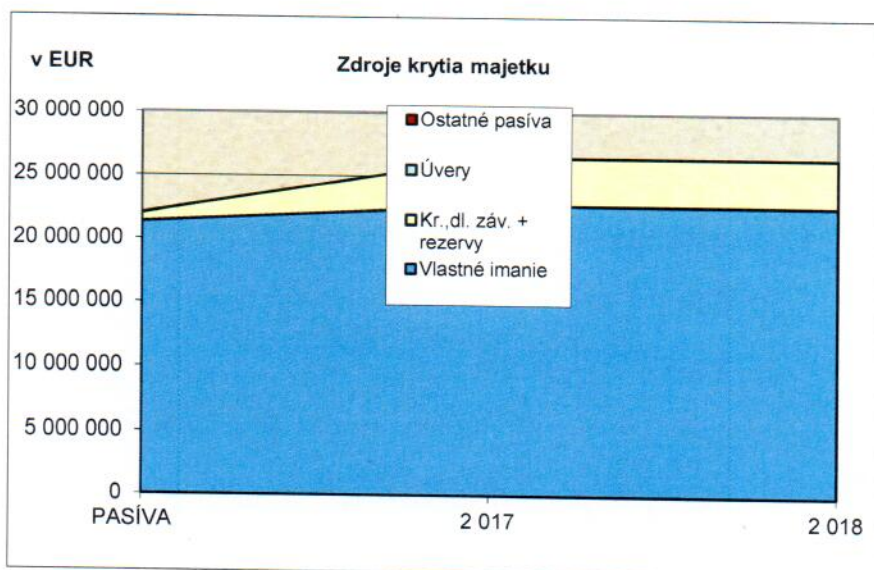
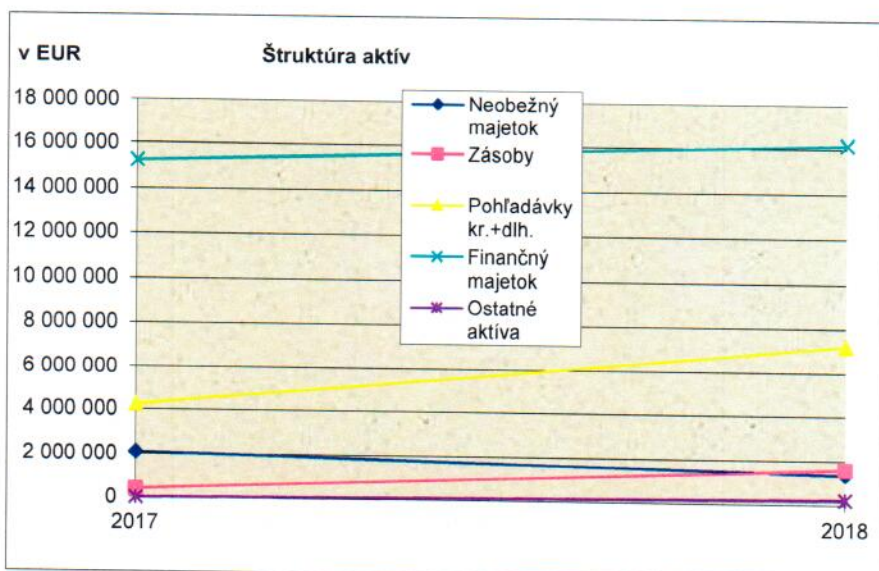

**Výkaz ziskov a strát**

v EUR

| <b>Ukazovateľ</b>                  | <b>2018</b>      | <b>2017</b>      |
|------------------------------------|------------------|------------------|
| Výnosy z hosp. činnosti            | 13 584 830       | 9 360 758        |
| z toho                             |                  |                  |
| tržby z predaja výrobkov a služieb | 13 335 142       | 9 242 921        |
| tržby z predaja dlhod.majetku      | 43 154           | 90 748           |
| ostatné prevádzkové výnosy         | 206 534          | 27 089           |
| Náklady z hosp. činnosti           | 9 163 407        | 6 722 755        |
| z toho                             |                  |                  |
| materiál a energie                 | 2 748 692        | 2 373 037        |
| služby                             | 4 703 591        | 3 543 518        |
| osobné náklady                     | 946 289          | 529 804          |
| odpisy                             | 190 534          | 194 848          |
| ostatné                            | 574 301          | 81 548           |
| <b>VH z hosp. činnosti</b>         |                  |                  |
| <b>/zisk+,strata-/</b>             | <b>4 421 423</b> | <b>2 638 003</b> |
| Finančné výnosy                    | 23793            | 82001            |
| z toho                             |                  |                  |
| výnosové úroky, výnosy z CP        | 23 197           | 23 749           |
| ostatné fin.výnosy                 | 596              | 58 252           |
| Finančné náklady                   | 3 346            | 1 431            |
| z toho                             |                  |                  |
| nákladové úroky                    |                  |                  |
| ostatné fin.náklady                | 3 346            | 1 431            |
| <b>VH z fin.činností</b>           |                  |                  |
| <b>/zisk+,strata-/</b>             | <b>20 447</b>    | <b>80 570</b>    |
| <b>VH pred zdanením</b>            | <b>4 441 870</b> | <b>2 718 573</b> |
| Daň - splatná                      | 1 154 504        | 579 501          |
| Daň odložená                       | -201 842         | 1 696            |
| <b>Daň</b>                         | <b>952 662</b>   | <b>581 197</b>   |
| <b>VH po zdanení</b>               | <b>3 489 208</b> | <b>2 137 376</b> |

## Vývoj štruktúry nákladov z hospodárskej činnosti

|                 | 2017      | 2018      |
|-----------------|-----------|-----------|
| Mater. náklady  | 2 373 037 | 2 748 693 |
| Služby          | 3 543 518 | 4 703 591 |
| Osobné náklady  | 529 804   | 946 289   |
| Ostatné náklady | 276 396   | 764 835   |
| Daň z príjmu    | 581 197   | 952 662   |
| Zisk po zdanení | 2 137 376 | 3 489 208 |

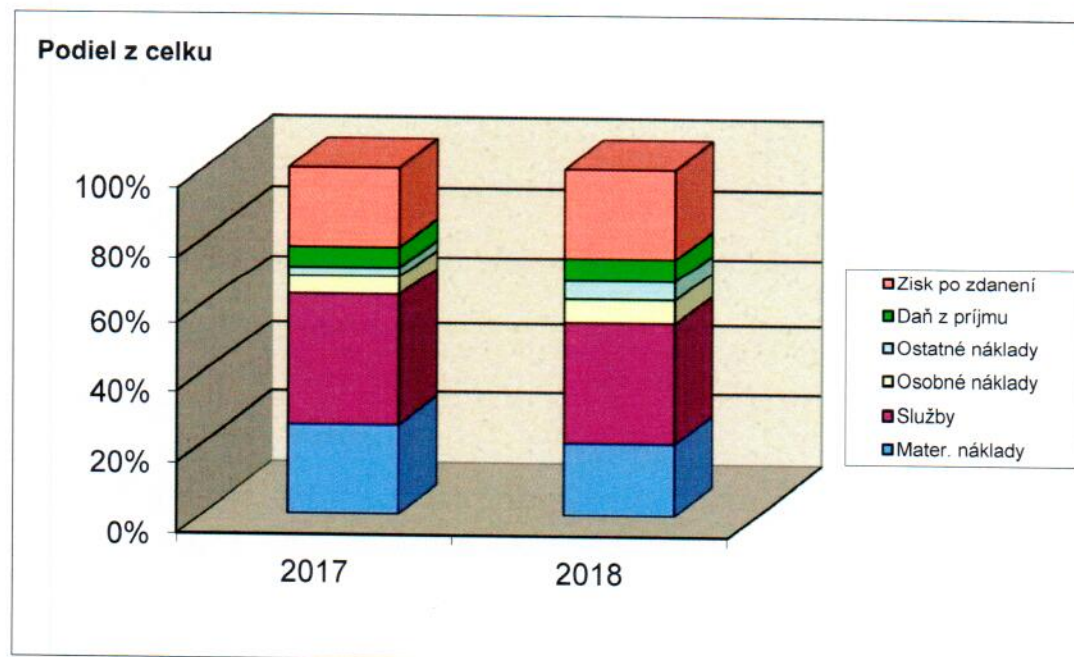
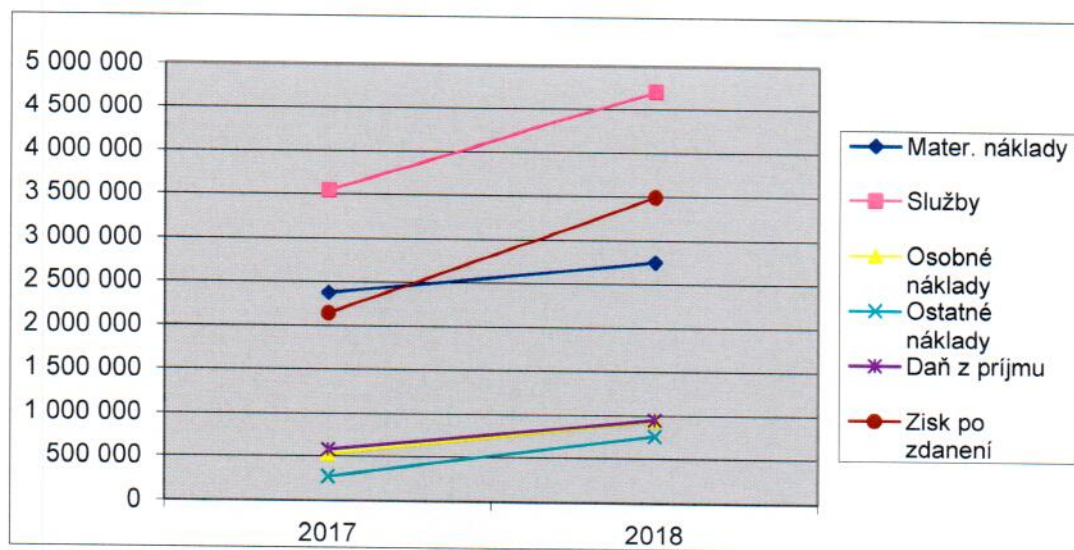

## Vývoj výnosov z hospodárskej činnosti

| Výnosy z HČ                 | 2017      | 2018       |
|-----------------------------|-----------|------------|
| Tržby z predaja výr.a služ. | 9 267 039 | 13 343 673 |
| Tržby z predaja DM a mater. | 90 748    | 43 154     |
| Ostatné výnosy z HČ         | 2 971     | 198 003    |
| Spolu                       | 9 360 758 | 13 584 830 |

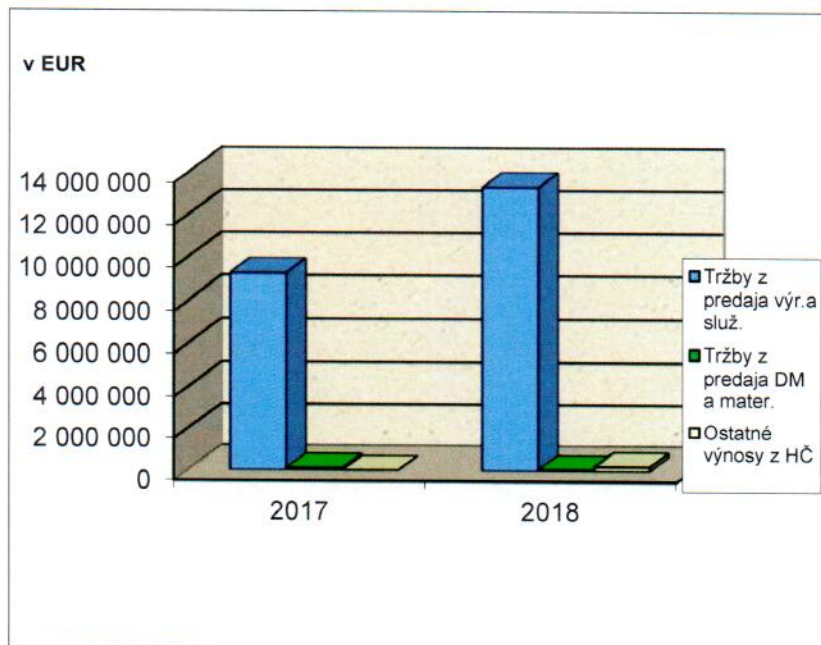

## **Profil a predpokladaný budúci vývoj činnosti spoločnosti:**

Spoločnosť SAROUTE s.r.o. sa zaoberá realizáciou:

- **VODOROVNÉHO DOPRAVNÉHO ZNAČENIA „VDZ“**
- **ZVISLÉHO DOPRAVNÉHO ZNAČENIA „ZDZ“**
- **DOČASNÉHO DOPRAVNÉHO ZNAČENIA „DDZ“**
- **BEZPEČNOSTNÝCH CESTNÝCH PRVKOV A ZARIADENÍ „BCPZ“**

sú to profesionálne činnosti spoločnosti, ktorými sa zaoberáme od roku 1993.

Výsledkom dlhoročnej kvality práce, pravidelného sledovania vývoja a dopĺňania nových technológií s obnovou strojnej vybavenosti si spoločnosť vybudovala dominantné postavenie v daných oboroch.

Spoločnosť plánuje v roku 2018 vylepšenie a obnovu strojového a vozového parku a zvýšenie vývozu do zahraničia.

Cieľom činnosti účtovnej jednotky je ďalšie rozvíjanie podnikateľských aktivít za účelom zvyšovania kvality produkcie, diverzifikácie trhového podielu a následného zabezpečenia rastu objemu tržieb a efektivity podnikových výkonov.

Účtovná jednotka nevykladala v r. 2018 žiadne náklady na výskum a vývoj.

Účtovná jednotka SAROUTE s.r.o. v roku 2018 nenadobudla vlastné obchodné podiely.

Účtovná jednotka nemá organizačnú zložku v zahraničí.

Účtovná jednotka založila dcérsku spoločnosť v Rakúsku, dňa 22.10.2018.

Spoločnosť SAROUTE GmbH, sídlo Garnisongasse 7/18, 1090 Viedeň, Rakúsko, základné imanie 35 000,00 € splatné pri založení 1/2 (17 500,00 €).

## **Vplyv činnosti účtovnej jednotky na životné prostredie**

Odvoz a zneškodňovanie komunálneho odpadu zabezpečujú dodávateľským spôsobom Technické služby mesta Bytča.

## **Návrh na rozdelenie zisku**

O rozdelení zisku rozhodne v súlade s § 132 Obchodného zákonníka valné zhromaždenie spoločnosti.

Návrh na rozdelenie výsledku hospodárenia – zisku vo výške 3.489.208 EUR uvažuje nasledovne:

hospodársky výsledok za rok 2018 sa stane súčasťou vlastného imania spoločnosti vo forme nerozdeleného zisku minulých rokov a o jeho ďalšom použití rozhodne Valné zhromaždenie.

# ÚČTOVNÁ ZÁVIERKA

podnikateľov v podvojnom účtovníctve



zostavená k 31.12.2018

Číselné údaje sa zarovnávajú vpravo, ostatné údaje sa píšú zľava. Nevyplnené riadky sa ponechávajú prázdne.

Údaje sa vyplňajú paličkovým písmom (podľa tohto vzoru), písacím strojom alebo tlačiarňou, a to čiernou alebo tmavomodrou farbou.

Á Ä B Č D É F G H Í J K L M N O P Q R Š T Ú V X Ý Ž 0 1 2 3 4 5 6 7 8 9

|                                          |                              |                          |                                                                  |
|------------------------------------------|------------------------------|--------------------------|------------------------------------------------------------------|
| Daňové identifikačné číslo<br>2020439740 | Účtovná závierka<br>x riadna | Účtovná jednotka<br>malá | Mesiac Rok<br>od 01 2018                                         |
| IČO<br>31606458                          | mimoriadna                   | x veľká                  | Za obdobie<br>do 12 2018                                         |
| SK NACE<br>42.11.0                       | priebežná                    | (vyznačí sa x)           | Bezprostredne predchádzajúce obdobie<br>od 01 2017<br>do 12 2017 |

Priložené súčasti účtovnej závierky

 Súvaha (Úč POD 1-01)  
(v celých eurách)

 Výkaz ziskov a strát (Úč POD 2-01)  
(v celých eurách)

 Poznámky (Úč POD 3-01)  
(v celých eurách alebo eurocentoch)

Obchodné meno (názov) účtovnej jednotky

SAROUTE, s.r.o.

Sídlo účtovnej jednotky

Ulica  
MLÁDEŽNÍCKA  
Číslo  
326

PSČ Obec  
01701 POVAŽSKÁ BYSTRICA

Označenie obchodného registra a číslo zápisu obchodnej spoločnosti

Firma je zapísaná v OR Okresného  
súdu v Trenčíne pod č. 11825/R.

Telefónne číslo Faxové číslo  
0424379501 0424379506

E-mailová adresa  
saroute@saroute.biz

Zostavená dňa:

10.06.2019

Schválená dňa:

10.06.2019

Podpisový záznam štatutárneho orgánu účtovnej jednotky  
alebo člena štatutárneho orgánu účtovnej jednotky alebo  
podpisový záznam fyzickej osoby, ktorá je účtovnou jednotkou:

Záznamy daňového úradu

Miesto pre evidenčné číslo

Odtlačok prezentačnej pečiatky daňového úradu



| Označenie<br>a | STRANA AKTÍV<br>b                                                                    | Číslo<br>riadku<br>c | Bežné účtovné obdobie                |                 | Bezprostredne predchádzajúce<br>účtovné obdobie |
|----------------|--------------------------------------------------------------------------------------|----------------------|--------------------------------------|-----------------|-------------------------------------------------|
|                |                                                                                      |                      | 1                                    | 2               |                                                 |
|                |                                                                                      |                      | Brutto - časť 1<br>Korekcia - časť 2 | Netto           |                                                 |
|                |                                                                                      |                      | Netto 3                              |                 |                                                 |
|                | <b>SPOLU MAJETOK</b><br>r. 02 + r. 33 + r. 74                                        | 01                   | 2 8 3 3 3 5 3 2                      | 2 6 5 2 6 1 9 0 |                                                 |
|                |                                                                                      |                      | 1 8 0 7 3 4 2                        |                 | 2 1 9 9 3 0 8 3                                 |
| <b>A.</b>      | <b>Neobežný majetok</b><br>r. 03 + r. 11 + r. 21                                     | 02                   | 2 5 4 7 2 2 9                        | 1 3 6 0 1 6 1   |                                                 |
|                |                                                                                      |                      | 1 1 8 7 0 6 8                        |                 | 2 0 9 8 2 9 9                                   |
| <b>A.I.</b>    | <b>Dlhodobý<br/>nehmotný majetok<br/>súčet (r. 04 až r. 10)</b>                      | 03                   | 7 3 5 9                              |                 |                                                 |
|                |                                                                                      |                      | 7 3 5 9                              |                 |                                                 |
| <b>A.I.1.</b>  | <b>Aktivované náklady<br/>na vývoj</b><br>(012) - /072, 091A/                        | 04                   |                                      |                 |                                                 |
|                |                                                                                      |                      |                                      |                 |                                                 |
|                | 2. Softvér<br>(013) - /073, 091A/                                                    | 05                   | 7 3 5 9                              |                 |                                                 |
|                |                                                                                      |                      | 7 3 5 9                              |                 |                                                 |
|                | 3. Oceniteľné práva<br>(014) - /074, 091A/                                           | 06                   |                                      |                 |                                                 |
|                |                                                                                      |                      |                                      |                 |                                                 |
|                | 4. Goodwill<br>(015) - /075, 091A/                                                   | 07                   |                                      |                 |                                                 |
|                |                                                                                      |                      |                                      |                 |                                                 |
|                | 5. Ostatný dlhodobý<br>nehmotný majetok<br>(019, 01X) - /079,<br>07X, 091A/          | 08                   |                                      |                 |                                                 |
|                |                                                                                      |                      |                                      |                 |                                                 |
|                | 6. Obstarávaný<br>dlhodobý nehmotný<br>majetok<br>(041) - /093/                      | 09                   |                                      |                 |                                                 |
|                |                                                                                      |                      |                                      |                 |                                                 |
|                | 7. Poskytnuté<br>preddavky<br>na dlhodobý<br>nehmotný majetok<br>(051) - /095A/      | 10                   |                                      |                 |                                                 |
|                |                                                                                      |                      |                                      |                 |                                                 |
| <b>A.II.</b>   | <b>Dlhodobý hmotný<br/>majetok<br/>súčet (r. 12 až<br/>r. 20)</b>                    | 11                   | 2 4 0 7 6 8 4                        | 1 2 2 7 9 7 5   |                                                 |
|                |                                                                                      |                      | 1 1 7 9 7 0 9                        |                 | 9 9 8 8 5 7                                     |
| <b>A.II.1.</b> | <b>Pozemky</b><br>(031) - /092A/                                                     | 12                   | 1 2 9 4 3 8                          | 1 2 9 4 3 8     |                                                 |
|                |                                                                                      |                      |                                      |                 | 1 2 9 4 3 8                                     |
|                | 2. Stavby<br>(021) - /081, 092A/                                                     | 13                   | 9 3 5 3 5 0                          | 6 2 9 4 0 9     |                                                 |
|                |                                                                                      |                      | 3 0 5 9 4 1                          |                 | 4 8 8 0 0 7                                     |
|                | 3. Samostatné<br>hnutelné veci a<br>súbory hnutelných<br>vecí<br>(022) - /082, 092A/ | 14                   | 1 2 0 7 5 4 6                        | 3 3 3 7 7 8     |                                                 |
|                |                                                                                      |                      | 8 7 3 7 6 8                          |                 | 2 5 6 2 1 1                                     |



| Ozna-<br>čenie<br>a | STRANA AKTÍV<br>b                                                                                               | Číslo<br>riadku<br>c | Bežné účtovné obdobie                |             | Bezprostredne predchádzajúce<br>účtovné obdobie |
|---------------------|-----------------------------------------------------------------------------------------------------------------|----------------------|--------------------------------------|-------------|-------------------------------------------------|
|                     |                                                                                                                 |                      | 1                                    | 2           |                                                 |
|                     |                                                                                                                 |                      | Brutto - časť 1<br>Korekcia - časť 2 | Netto       |                                                 |
|                     |                                                                                                                 |                      |                                      |             | Netto 3                                         |
| 4.                  | Pestovateľské celky trvalých porastov (025) - /085, 092A/                                                       | 15                   |                                      |             |                                                 |
| 5.                  | Základné stádo a ťažné zvieratá (026) - /086, 092A/                                                             | 16                   |                                      |             |                                                 |
| 6.                  | Ostatný dlhodobý hmotný majetok (029, 02X, 032) - /089, 08X, 092A/                                              | 17                   |                                      |             |                                                 |
| 7.                  | Obstarávaný dlhodobý hmotný majetok (042) - /094/                                                               | 18                   | 3 5 9 4 5                            | 3 5 9 4 5   | 1 1 9 6 8 1                                     |
| 8.                  | Poskytnuté preddavky na dlhodobý hmotný majetok (052) - /095A/                                                  | 19                   | 9 9 4 0 5                            | 9 9 4 0 5   | 5 5 2 0                                         |
| 9.                  | Opravná položka k nadobudnutému majetku (+/- 097) +/- 098                                                       | 20                   |                                      |             |                                                 |
| A.III.              | Dlhodobý finančný majetok súčet (r. 22 až r. 32)                                                                | 21                   | 1 3 2 1 8 6                          | 1 3 2 1 8 6 | 1 0 9 9 4 4 2                                   |
| A.III.1.            | Podielové cenné papiere a podiely v prepojených účtovných jednotkách (061A, 062A, 063A) - /096A/                | 22                   | 3 5 0 0 0                            | 3 5 0 0 0   |                                                 |
| 2.                  | Podielové cenné papiere a podiely s podielovou účasťou okrem v prepojených účtovných jednotkách (062A) - /096A/ | 23                   |                                      |             |                                                 |
| 3.                  | Ostatné realizovateľné cenné papiere a podiely (063A) - /096A/                                                  | 24                   |                                      |             |                                                 |
| 4.                  | Pôžičky prepojeným účtovným jednotkám (066A) - /096A/                                                           | 25                   |                                      |             |                                                 |
| 5.                  | Pôžičky v rámci podielovej účasti okrem prepojeným účtovným jednotkám (066A) - /096A/                           | 26                   |                                      |             |                                                 |
| 6.                  | Ostatné pôžičky (067A) - /096A/                                                                                 | 27                   | 9 7 1 8 6                            | 9 7 1 8 6   | 9 7 9 0 5                                       |
| 7.                  | Dlhové cenné papiere a ostatný dlhodobý finančný majetok (065A, 069A, 06XA) - /096A/                            | 28                   |                                      |             | 1 0 0 1 5 3 7                                   |



| Ozna-<br>čenie<br>a | STRANA AKTÍV<br>b                                                                                                               | Číslo<br>riadku<br>c | Bežné účtovné obdobie                |                 | Bezprostredne predchádzajúce<br>účtovné obdobie |
|---------------------|---------------------------------------------------------------------------------------------------------------------------------|----------------------|--------------------------------------|-----------------|-------------------------------------------------|
|                     |                                                                                                                                 |                      | 1                                    | 2               |                                                 |
|                     |                                                                                                                                 |                      | Brutto - časť 1<br>Korekcia - časť 2 | Netto           |                                                 |
| 8.                  | Pôžičky a ostatný dlhodobý finančný majetok so zostatkovou dobou splatnosti najviac jeden rok (066A, 067A, 069A, 06XA) - /096A/ | 29                   |                                      |                 |                                                 |
| 9.                  | Účty v bankách s dobou viazanosti dlhšou ako jeden rok (22XA)                                                                   | 30                   |                                      |                 |                                                 |
| 10.                 | Obstarávaný dlhodobý finančný majetok (043) - /096A/                                                                            | 31                   |                                      |                 |                                                 |
| 11.                 | Poskytnuté preddávky na dlhodobý finančný majetok (053) - /095A/                                                                | 32                   |                                      |                 |                                                 |
| B.                  | Obežný majetok r. 34 + r. 41 + r. 53 + r. 66 + r. 71                                                                            | 33                   | 2 5 5 8 0 9 5 5                      | 2 4 9 6 0 6 8 1 |                                                 |
|                     |                                                                                                                                 |                      | 6 2 0 2 7 4                          |                 | 1 9 8 8 3 0 8 8                                 |
| B.I.                | Zásoby súčet (r. 35 až r. 40)                                                                                                   | 34                   | 1 5 8 3 7 4 7                        | 1 5 8 3 7 4 7   |                                                 |
|                     |                                                                                                                                 |                      |                                      |                 | 3 9 7 8 0 8                                     |
| B.I.1.              | Materiál (112, 119, 11X) - /191, 19X/                                                                                           | 35                   | 1 0 4 4 0 2                          | 1 0 4 4 0 2     |                                                 |
|                     |                                                                                                                                 |                      |                                      |                 | 3 8 0 1 1 0                                     |
| 2.                  | Nedokončená výroba a polotovary vlastnej výroby (121, 122, 12X) - /192, 193, 19X/                                               | 36                   |                                      |                 |                                                 |
| 3.                  | Výrobky (123) - /194/                                                                                                           | 37                   |                                      |                 |                                                 |
| 4.                  | Zvieratá (124) - /195/                                                                                                          | 38                   |                                      |                 |                                                 |
| 5.                  | Tovar (132, 133, 13X, 139) - /196, 19X/                                                                                         | 39                   | 1 4 7 9 3 4 5                        | 1 4 7 9 3 4 5   |                                                 |
|                     |                                                                                                                                 |                      |                                      |                 | 1 7 6 9 8                                       |
| 6.                  | Poskytnuté preddávky na zásoby (314A) - /391A/                                                                                  | 40                   |                                      |                 |                                                 |
| B.II.               | Dlhodobé pohľadávky súčet (r. 42 + r. 46 až r. 52)                                                                              | 41                   | 5 4 0 5 9 4                          | 5 4 0 5 9 4     |                                                 |
|                     |                                                                                                                                 |                      |                                      |                 | 7 7 9 9 1 6                                     |
| B.II.1.             | Pohľadávky z obchodného styku súčet (r. 43 až r. 45)                                                                            | 42                   | 3 2 3 2 7 6                          | 3 2 3 2 7 6     |                                                 |
|                     |                                                                                                                                 |                      |                                      |                 | 7 6 4 4 4 1                                     |



| Označenie a | STRANA AKTÍV<br>b                                                                                                                                         | Číslo riadku c | Bežné účtovné obdobie |               | Bezprostredne predchádzajúce účtovné obdobie |
|-------------|-----------------------------------------------------------------------------------------------------------------------------------------------------------|----------------|-----------------------|---------------|----------------------------------------------|
|             |                                                                                                                                                           |                | 1                     | 2             |                                              |
|             |                                                                                                                                                           |                | Brutto - časť 1       | Netto         | Netto                                        |
|             |                                                                                                                                                           |                | Korekcia - časť 2     |               |                                              |
| 1.a.        | Pohľadávky z obchodného styku voči prepojeným účtovným jednotkám (311A, 312A, 313A, 314A, 315A, 31XA) - /391A/                                            | 43             |                       |               |                                              |
| 1.b.        | Pohľadávky z obchodného styku v rámci podielovej účasti okrem pohľadávok voči prepojeným účtovným jednotkám (311A, 312A, 313A, 314A, 315A, 31XA) - /391A/ | 44             |                       |               |                                              |
| 1.c.        | Ostatné pohľadávky z obchodného styku (311A, 312A, 313A, 314A, 315A, 31XA) - /391A/                                                                       | 45             | 3 2 3 2 7 6           | 3 2 3 2 7 6   | 7 6 4 4 4 1                                  |
| 2.          | Čistá hodnota zákazky (316A)                                                                                                                              | 46             |                       |               |                                              |
| 3.          | Ostatné pohľadávky voči prepojeným účtovným jednotkám (351A) - /391A/                                                                                     | 47             |                       |               |                                              |
| 4.          | Ostatné pohľadávky v rámci podielovej účasti okrem pohľadávok voči prepojeným účtovným jednotkám (351A) - /391A/                                          | 48             |                       |               |                                              |
| 5.          | Pohľadávky voči spoločníkom, členom a združeniu (354A, 355A, 358A, 35XA) - /391A/                                                                         | 49             |                       |               |                                              |
| 6.          | Pohľadávky z derivátových operácií (373A, 376A)                                                                                                           | 50             |                       |               |                                              |
| 7.          | Iné pohľadávky (335A, 336A, 33XA, 371A, 374A, 375A, 378A) - /391A/                                                                                        | 51             |                       |               |                                              |
| 8.          | Odložená daňová pohľadávka (481A)                                                                                                                         | 52             | 2 1 7 3 1 8           | 2 1 7 3 1 8   | 1 5 4 7 5                                    |
| B.III.      | Krátkodobé pohľadávky súčet (r. 54 + r. 58 až r. 65)                                                                                                      | 53             | 7 2 9 0 9 7 6         | 6 6 7 0 7 0 2 | 3 4 5 5 8 5 1                                |
| B.III.1.    | Pohľadávky z obchodného styku súčet (r. 55 až r. 57)                                                                                                      | 54             | 6 8 2 5 8 3 8         | 6 2 0 5 5 6 4 | 3 0 4 1 7 8 6                                |
| 1.a.        | Pohľadávky z obchodného styku voči prepojeným účtovným jednotkám (311A, 312A, 313A, 314A, 315A, 31XA) - /391A/                                            | 55             | 3 4 4                 | 3 4 4         |                                              |
| 1.b.        | Pohľadávky z obchodného styku v rámci podielovej účasti okrem pohľadávok voči prepojeným účtovným jednotkám (311A, 312A, 313A, 314A, 315A, 31XA) - /391A/ | 56             |                       |               |                                              |



| Ozna-<br>čenie<br>a | STRANA AKTÍV<br>b                                                                                                                                                      | Číslo<br>riadku<br>c | Bežné účtovné obdobie                |               | Bezprostredne predchádzajúce<br>účtovné obdobie |
|---------------------|------------------------------------------------------------------------------------------------------------------------------------------------------------------------|----------------------|--------------------------------------|---------------|-------------------------------------------------|
|                     |                                                                                                                                                                        |                      | 1                                    | 2             |                                                 |
|                     |                                                                                                                                                                        |                      | Brutto - časť 1<br>Korekcia - časť 2 | Netto         |                                                 |
|                     |                                                                                                                                                                        |                      |                                      | 3             |                                                 |
| 1.c.                | Ostatné pohľadávky<br>z obchodného styku<br>(311A, 312A, 313A,<br>314A, 315A, 31XA) -<br>/391A/                                                                        | 57                   | 6 8 2 5 4 9 4                        | 6 2 0 5 2 2 0 |                                                 |
|                     |                                                                                                                                                                        |                      | 6 2 0 2 7 4                          |               | 3 0 4 1 7 8 6                                   |
| 2.                  | Čistá hodnota<br>zákazky<br>(316A)                                                                                                                                     | 58                   |                                      |               |                                                 |
|                     |                                                                                                                                                                        |                      |                                      |               |                                                 |
| 3.                  | Ostatné pohľadávky<br>voči prepojeným<br>účtovným jednotkám<br>(351A) - /391A/                                                                                         | 59                   |                                      |               |                                                 |
|                     |                                                                                                                                                                        |                      |                                      |               |                                                 |
| 4.                  | Ostatné pohľadávky<br>v rámci podielovej<br>účasti okrem pohľa-<br>dávok voči prepojeným<br>účtovným jednotkám<br>(351A) - /391A/                                      | 60                   |                                      |               |                                                 |
|                     |                                                                                                                                                                        |                      |                                      |               |                                                 |
| 5.                  | Pohľadávky voči<br>spoločníkom, členom<br>a združeniu (354A,<br>355A, 358A, 35XA,<br>398A) - /391A/                                                                    | 61                   |                                      |               |                                                 |
|                     |                                                                                                                                                                        |                      |                                      |               |                                                 |
| 6.                  | Sociálne poistenie<br>(336A) - /391A/                                                                                                                                  | 62                   |                                      |               |                                                 |
|                     |                                                                                                                                                                        |                      |                                      |               |                                                 |
| 7.                  | Daňové pohľadávky<br>a dotácie<br>(341, 342, 343, 345,<br>346, 347) - /391A/                                                                                           | 63                   | 2 4 1 8 8 9                          | 2 4 1 8 8 9   |                                                 |
|                     |                                                                                                                                                                        |                      |                                      |               | 3 7 7 5 9 0                                     |
| 8.                  | Pohľadávky<br>z derivátových<br>operácií<br>(373A, 376A)                                                                                                               | 64                   |                                      |               |                                                 |
|                     |                                                                                                                                                                        |                      |                                      |               |                                                 |
| 9.                  | Iné pohľadávky<br>(335A, 33XA, 371A,<br>374A, 375A, 378A)<br>- /391A/                                                                                                  | 65                   | 2 2 3 2 4 9                          | 2 2 3 2 4 9   |                                                 |
|                     |                                                                                                                                                                        |                      |                                      |               | 3 6 4 7 5                                       |
| B.IV.               | Krátkodobý<br>finančný majetok<br>súčet (r. 67 až r. 70)                                                                                                               | 66                   |                                      |               |                                                 |
|                     |                                                                                                                                                                        |                      |                                      |               |                                                 |
| B.IV.1.             | Krátkodobý finančný<br>majetok v prepoje-<br>ných účtovných<br>jednotkách (251A,<br>253A, 256A, 257A,<br>25XA) - /291A, 29XA/                                          | 67                   |                                      |               |                                                 |
|                     |                                                                                                                                                                        |                      |                                      |               |                                                 |
| 2.                  | Krátkodobý finančný<br>majetok bez krátkodobé-<br>ho finančného majetku<br>v prepojených účtov-<br>ných jednotkách (251A,<br>253A, 256A, 257A,<br>25XA) - /291A, 29XA/ | 68                   |                                      |               |                                                 |
|                     |                                                                                                                                                                        |                      |                                      |               |                                                 |
| 3.                  | Vlastné akcie a<br>vlastné obchodné<br>podieľy<br>(252)                                                                                                                | 69                   |                                      |               |                                                 |
|                     |                                                                                                                                                                        |                      |                                      |               |                                                 |
| 4.                  | Obstarávaný<br>krátkodobý finančný<br>majetok<br>(259, 314A) - /291A/                                                                                                  | 70                   |                                      |               |                                                 |
|                     |                                                                                                                                                                        |                      |                                      |               |                                                 |



| Označenie<br>a | STRANA AKTÍV<br>b                                     | Číslo<br>riadku<br>c | Bežné účtovné obdobie                |                 | Bezprostredne predchádzajúce<br>účtovné obdobie |   |
|----------------|-------------------------------------------------------|----------------------|--------------------------------------|-----------------|-------------------------------------------------|---|
|                |                                                       |                      | 1                                    | 2               |                                                 | 3 |
|                |                                                       |                      | Brutto - časť 1<br>Korekcia - časť 2 | Netto           |                                                 |   |
| B.V.           | Finančné účty<br>r. 72 + r. 73                        | 71                   | 1 6 1 6 5 6 3 8                      | 1 6 1 6 5 6 3 8 | 1 5 2 4 9 5 1 3                                 |   |
| B.V.1.         | Peniaze<br>(211, 213, 21X)                            | 72                   | 7 7 4 9                              | 7 7 4 9         | 7 7 7                                           |   |
| 2.             | Účty v bankách<br>(221A, 22X, +/- 261)                | 73                   | 1 6 1 5 7 8 8 9                      | 1 6 1 5 7 8 8 9 | 1 5 2 4 8 7 3 6                                 |   |
| C.             | Časové rozlíšenie<br>súčet (r. 75 až r. 78)           | 74                   | 2 0 5 3 4 8                          | 2 0 5 3 4 8     | 1 1 6 9 6                                       |   |
| C.1.           | Náklady budúcich<br>období dlhodobé<br>(381A, 382A)   | 75                   |                                      |                 |                                                 |   |
| 2.             | Náklady budúcich<br>období krátkodobé<br>(381A, 382A) | 76                   | 1 2 5 7 5                            | 1 2 5 7 5       | 9 4 6 0                                         |   |
| 3.             | Príjmy budúcich<br>období dlhodobé<br>(385A)          | 77                   |                                      |                 |                                                 |   |
| 4.             | Príjmy budúcich<br>období krátkodobé<br>(385A)        | 78                   | 1 9 2 7 7 3                          | 1 9 2 7 7 3     | 2 2 3 6                                         |   |

| Označenie<br>a | STRANA PASÍV<br>b                                                                       | Číslo<br>riadku<br>c | Bežné účtovné obdobie<br>4 | Bezprostredne<br>predchádzajúce účtovné obdobie<br>5 |
|----------------|-----------------------------------------------------------------------------------------|----------------------|----------------------------|------------------------------------------------------|
|                | <b>SPOLU VLASTNÉ IMANIE A ZÁVÄZKY</b><br>r. 80 + r. 101 + r. 141                        | 79                   | 2 6 5 2 6 1 9 0            | 2 1 9 9 3 0 8 3                                      |
| A.             | <b>Vlastné imanie</b> r. 81 + r. 85 + r. 86 + r. 87 +<br>r. 90 + r. 93 + r. 97 + r. 100 | 80                   | 2 2 7 4 7 4 5 2            | 2 1 3 5 0 5 5 5                                      |
| A.I.           | <b>Základné imanie</b> súčet (r. 82 až r. 84)                                           | 81                   | 2 0 0 0 0                  | 2 0 0 0 0                                            |
| A.I.1.         | Základné imanie (411 alebo +/- 491)                                                     | 82                   | 2 0 0 0 0                  | 2 0 0 0 0                                            |
| 2.             | Zmena základného imania +/- 419                                                         | 83                   |                            |                                                      |
| 3.             | Pohľadávky za upísané vlastné imanie<br>(-/353)                                         | 84                   |                            |                                                      |
| A.II.          | <b>Emisné ážio (412)</b>                                                                | 85                   |                            |                                                      |
| A.III.         | <b>Ostatné kapitálové fondy (413)</b>                                                   | 86                   | 4 8 7 3 9                  | 4 8 7 3 9                                            |
| A.IV.          | <b>Zákonné rezervné fondy</b> r. 88 + r. 89                                             | 87                   | 4 4 2 6                    | 4 4 2 6                                              |
| A.IV.1.        | Zákonný rezervný fond a nedeliteľný fond<br>(417A, 418, 421A, 422)                      | 88                   | 4 4 2 6                    | 4 4 2 6                                              |
| 2.             | Rezervný fond na vlastné akcie a vlastné<br>podieľy (417A, 421A)                        | 89                   |                            |                                                      |



| Označenie a | STRANA PASÍV<br>b                                                                                                                         | Číslo riadku c | Bežné účtovné obdobie<br>4 | Bezprostredne predchádzajúce účtovné obdobie<br>5 |
|-------------|-------------------------------------------------------------------------------------------------------------------------------------------|----------------|----------------------------|---------------------------------------------------|
| A.V.        | Ostatné fondy zo zisku r. 91 + r. 92                                                                                                      | 90             | 5 2 6 5 9                  | 5 2 6 5 9                                         |
| A.V.1.      | Štatutárne fondy (423, 42X)                                                                                                               | 91             |                            |                                                   |
| 2.          | Ostatné fondy (427, 42X)                                                                                                                  | 92             | 5 2 6 5 9                  | 5 2 6 5 9                                         |
| A.VI.       | Oceňovacie rozdiely z precenenia súčet (r. 94 až r. 96)                                                                                   | 93             |                            |                                                   |
| A.VI.1.     | Oceňovacie rozdiely z precenenia majetku a záväzkov (+/- 414)                                                                             | 94             |                            |                                                   |
| 2.          | Oceňovacie rozdiely z kapitálových účasí (+/- 415)                                                                                        | 95             |                            |                                                   |
| 3.          | Oceňovacie rozdiely z precenenia pri zlúčení, splnutí a rozdelení (+/- 416)                                                               | 96             |                            |                                                   |
| A.VII.      | Výsledok hospodárenia minulých rokov r. 98 + r. 99                                                                                        | 97             | 1 9 1 3 2 4 2 0            | 1 9 0 8 7 3 5 5                                   |
| A.VII.1.    | Nerozdelený zisk minulých rokov (428)                                                                                                     | 98             | 1 9 1 3 2 4 2 0            | 1 9 0 8 7 3 5 5                                   |
| 2.          | Neuhradená strata minulých rokov (-/429)                                                                                                  | 99             |                            |                                                   |
| A.VIII.     | Výsledok hospodárenia za účtovné obdobie po zdanení +/- r. 01 - (r. 81 + r. 85 + r. 86 + r. 87 + r. 90 + r. 93 + r. 97 + r. 101 + r. 141) | 100            | 3 4 8 9 2 0 8              | 2 1 3 7 3 7 6                                     |
| B.          | Závazky r. 102 + r. 118 + r. 121 + r. 122 + r. 136 + r. 139 + r. 140                                                                      | 101            | 3 7 7 6 1 7 5              | 6 4 2 5 2 8                                       |
| B.I.        | Dlhodobé záväzky súčet (r. 103 + r. 107 až r. 117)                                                                                        | 102            | 8 5 5 4                    | 8 2 2 9                                           |
| B.I.1.      | Dlhodobé záväzky z obchodného styku súčet (r. 104 až r. 106)                                                                              | 103            |                            |                                                   |
| 1.a.        | Závazky z obchodného styku voči prepojeným účtovným jednotkám (321A, 475A, 476A)                                                          | 104            |                            |                                                   |
| 1.b.        | Závazky z obchodného styku v rámci podielovej účasti okrem záväzkov voči prepojeným účtovným jednotkám (321A, 475A, 476A)                 | 105            |                            |                                                   |
| 1.c.        | Ostatné záväzky z obchodného styku (321A, 475A, 476A)                                                                                     | 106            |                            |                                                   |
| 2.          | Čistá hodnota zákazky (316A)                                                                                                              | 107            |                            |                                                   |
| 3.          | Ostatné záväzky voči prepojeným účtovným jednotkám (471A, 47XA)                                                                           | 108            |                            |                                                   |
| 4.          | Ostatné záväzky v rámci podielovej účasti okrem záväzkov voči prepojeným účtovným jednotkám (471A, 47XA)                                  | 109            |                            |                                                   |
| 5.          | Ostatné dlhodobé záväzky (479A, 47XA)                                                                                                     | 110            |                            |                                                   |
| 6.          | Dlhodobé prijaté preddavky (475A)                                                                                                         | 111            |                            |                                                   |
| 7.          | Dlhodobé zmenky na úhradu (478A)                                                                                                          | 112            |                            |                                                   |
| 8.          | Vydané dlhopisy (473A/-/255A)                                                                                                             | 113            |                            |                                                   |
| 9.          | Závazky zo sociálneho fondu (472)                                                                                                         | 114            | 8 5 5 4                    | 8 2 2 9                                           |
| 10.         | Iné dlhodobé záväzky (336A, 372A, 474A, 47XA)                                                                                             | 115            |                            |                                                   |
| 11.         | Dlhodobé záväzky z derivátových operácií (373A, 377A)                                                                                     | 116            |                            |                                                   |
| 12.         | Odložený daňový záväzok (481A)                                                                                                            | 117            |                            |                                                   |



| Označenie a | STRANA PASÍV<br>b                                                                                                                                                   | Číslo riadku c | Bežné účtovné obdobie<br>4 | Bezprostredne predchádzajúce účtovné obdobie<br>5 |
|-------------|---------------------------------------------------------------------------------------------------------------------------------------------------------------------|----------------|----------------------------|---------------------------------------------------|
| B.II.       | Dlhodobé rezervy r. 119 + r. 120                                                                                                                                    | 118            | 2 9 4 9 8                  | 2 9 4 9 8                                         |
| B.II.1.     | Zákonné rezervy (451A)                                                                                                                                              | 119            |                            |                                                   |
|             | 2. Ostatné rezervy (459A, 45XA)                                                                                                                                     | 120            | 2 9 4 9 8                  | 2 9 4 9 8                                         |
| B.III.      | Dlhodobé bankové úvery (461A, 46XA)                                                                                                                                 | 121            |                            |                                                   |
| B.IV.       | Krátkodobé záväzky<br>súčet (r. 123 + r. 127 až r. 135)                                                                                                             | 122            | 3 3 9 8 5 9 6              | 5 6 9 8 1 2                                       |
| B.IV.1.     | Záväzky z obchodného styku<br>súčet (r. 124 až r. 126)                                                                                                              | 123            | 2 7 4 4 6 7 2              | 5 2 4 6 8 6                                       |
| 1.a.        | Záväzky z obchodného styku voči prepojeným účtovným jednotkám (321A, 322A, 324A, 325A, 326A, 32XA, 475A, 476A, 478A, 47XA)                                          | 124            |                            |                                                   |
| 1.b.        | Záväzky z obchodného styku v rámci podielovej účasti okrem záväzkov voči prepojeným účtovným jednotkám (321A, 322A, 324A, 325A, 326A, 32XA, 475A, 476A, 478A, 47XA) | 125            |                            |                                                   |
| 1.c.        | Ostatné záväzky z obchodného styku (321A, 322A, 324A, 325A, 326A, 32XA, 475A, 476A, 478A, 47XA)                                                                     | 126            | 2 7 4 4 6 7 2              | 5 2 4 6 8 6                                       |
| 2.          | Čistá hodnota zákazky (316A)                                                                                                                                        | 127            |                            |                                                   |
| 3.          | Ostatné záväzky voči prepojeným účtovným jednotkám (361A, 36XA, 471A, 47XA)                                                                                         | 128            |                            |                                                   |
| 4.          | Ostatné záväzky v rámci podielovej účasti okrem záväzkov voči prepojeným účtovným jednotkám (361A, 36XA, 471A, 47XA)                                                | 129            |                            |                                                   |
| 5.          | Záväzky voči spoločníkom a združeniu (364, 365, 366, 367, 368, 398A, 478A, 479A)                                                                                    | 130            | 1 8 4 7 9                  | 8 1 7                                             |
| 6.          | Záväzky voči zamestnancom (331, 333, 33X, 479A)                                                                                                                     | 131            | 3 2 5 2 4                  | 2 4 1 7 7                                         |
| 7.          | Záväzky zo sociálneho poistenia (336A)                                                                                                                              | 132            | 2 1 9 2 4                  | 1 6 0 1 6                                         |
| 8.          | Daňové záväzky a dotácie (341, 342, 343, 345, 346, 347, 34X)                                                                                                        | 133            | 5 8 0 8 4 7                | 4 0 2 6                                           |
| 9.          | Záväzky z derivátových operácií (373A, 377A)                                                                                                                        | 134            |                            |                                                   |
| 10.         | Iné záväzky (372A, 379A, 474A, 475A, 479A, 47XA)                                                                                                                    | 135            | 1 5 0                      | 9 0                                               |
| B.V.        | Krátkodobé rezervy r. 137 + r. 138                                                                                                                                  | 136            | 3 3 9 5 2 7                | 3 4 9 8 9                                         |
| B.V.1.      | Zákonné rezervy (323A, 451A)                                                                                                                                        | 137            | 3 8 2 7 7                  | 3 3 7 3 9                                         |
|             | 2. Ostatné rezervy (323A, 32X, 459A, 45XA)                                                                                                                          | 138            | 3 0 1 2 5 0                | 1 2 5 0                                           |
| B.VI.       | Bežné bankové úvery (221A, 231, 232, 23X, 461A, 46XA)                                                                                                               | 139            |                            |                                                   |
| B.VII.      | Krátkodobé finančné výpomoci (241, 249, 24X, 473A, /-255A)                                                                                                          | 140            |                            |                                                   |
| C.          | Časové rozlíšenie<br>súčet (r. 142 až r. 145)                                                                                                                       | 141            | 2 5 6 3                    |                                                   |
| C.1.        | Výdavky budúcich období dlhodobé (383A)                                                                                                                             | 142            |                            |                                                   |
|             | 2. Výdavky budúcich období krátkodobé (383A)                                                                                                                        | 143            |                            |                                                   |
|             | 3. Výnosy budúcich období dlhodobé (384A)                                                                                                                           | 144            | 1 8 1 3                    |                                                   |
|             | 4. Výnosy budúcich období krátkodobé (384A)                                                                                                                         | 145            | 7 5 0                      |                                                   |



| Ozna-<br>čenie<br>a | Text<br>b                                                                                                                | Číslo<br>riadku<br>c | Skutočnosť                 |                                                      |
|---------------------|--------------------------------------------------------------------------------------------------------------------------|----------------------|----------------------------|------------------------------------------------------|
|                     |                                                                                                                          |                      | bežné účtovné obdobie<br>1 | bezprostredne predchádzajúce účtovné<br>obdobie<br>2 |
|                     |                                                                                                                          |                      | *                          | Čistý obrat (časť účt. tr. 6 podľa zákona)           |
| **                  | Výnosy z hospodárskej činnosti spolu<br>súčet (r. 03 až r. 09)                                                           | 02                   | 1 3 5 8 4 8 3 0            | 9 3 6 0 7 5 8                                        |
| I.                  | Tržby z predaja tovaru (604, 607)                                                                                        | 03                   | 8 5 3 1                    | 2 4 1 1 8                                            |
| II.                 | Tržby z predaja vlastných výrobkov (601)                                                                                 | 04                   |                            |                                                      |
| III.                | Tržby z predaja služieb (602, 606)                                                                                       | 05                   | 1 3 3 3 5 1 4 2            | 9 2 4 2 9 2 1                                        |
| IV.                 | Zmeny stavu vnútroorganizačných zásob<br>(+/-) (účtová skupina 61)                                                       | 06                   |                            |                                                      |
| V.                  | Aktivácia (účtová skupina 62)                                                                                            | 07                   |                            |                                                      |
| VI.                 | Tržby z predaja dlhodobého nehmotného<br>majetku, dlhodobého hmotného majetku a<br>materiálu (641, 642)                  | 08                   | 4 3 1 5 4                  | 9 0 7 4 8                                            |
| VII.                | Ostatné výnosy z hospodárskej činnosti<br>(644, 645, 646, 648, 655, 657)                                                 | 09                   | 1 9 8 0 0 3                | 2 9 7 1                                              |
| **                  | Náklady na hospodársku činnosť spolu<br>r. 11 + r. 12 + r. 13 + r. 14 + r. 15 + r. 20 +<br>r. 21 + r. 24 + r. 25 + r. 26 | 10                   | 9 1 6 3 4 0 7              | 6 7 2 2 7 5 5                                        |
| A.                  | Náklady vynaložené na obstaranie<br>predaného tovaru (504, 507)                                                          | 11                   | 6 1 6 5                    | 1 6 8 7 2                                            |
| B.                  | Spotreba materiálu, energie a ostatných<br>neskladovateľných dodávok (501, 502, 503)                                     | 12                   | 2 7 4 8 6 9 2              | 2 3 7 3 0 3 7                                        |
| C.                  | Opravné položky k zásobám (+/-) (505)                                                                                    | 13                   |                            |                                                      |
| D.                  | Služby (účtová skupina 51)                                                                                               | 14                   | 4 7 0 3 5 9 1              | 3 5 4 3 5 1 8                                        |
| E.                  | Osobné náklady (r. 16 až r. 19)                                                                                          | 15                   | 9 4 6 2 8 9                | 5 2 9 8 0 4                                          |
| E.1.                | Mzdové náklady (521, 522)                                                                                                | 16                   | 6 8 1 3 8 8                | 3 7 4 3 1 0                                          |
| 2.                  | Odmeny členom orgánov spoločnosti a<br>družstva (523)                                                                    | 17                   |                            |                                                      |
| 3.                  | Náklady na sociálne poistenie<br>(524, 525, 526)                                                                         | 18                   | 2 3 9 4 5 6                | 1 3 1 5 9 3                                          |
| 4.                  | Sociálne náklady (527, 528)                                                                                              | 19                   | 2 5 4 4 5                  | 2 3 9 0 1                                            |
| F.                  | Dane a poplatky (účtová skupina 53)                                                                                      | 20                   | 2 0 1 9 7                  | 1 8 0 5 3                                            |
| G.                  | Odpisy a opravné položky k dlhodobému<br>nehmotnému majetku a dlhodobému<br>hmotnému majetku (r. 22 + r. 23)             | 21                   | 1 9 0 5 3 4                | 1 9 4 8 4 8                                          |
| G.1.                | Odpisy dlhodobého nehmotného majetku<br>a dlhodobého hmotného majetku (551)                                              | 22                   | 1 9 0 5 3 4                | 1 9 4 8 4 8                                          |
| 2.                  | Opravné položky k dlhodobému<br>nehmotnému majetku a dlhodobému<br>hmotnému majetku (+/-) (553)                          | 23                   |                            |                                                      |
| H.                  | Zostatková cena predaného dlhodobého<br>majetku a predaného materiálu (541, 542)                                         | 24                   | 1 8 3 9                    | 7 4 8 5 9                                            |
| I.                  | Opravné položky k pohľadávkam (+/-)<br>(547)                                                                             | 25                   | 4 4 8 7 3 9                | - 5 1 3 3 3                                          |
| J.                  | Ostatné náklady na hospodársku činnosť<br>(543, 544, 545, 546, 548, 549, 555, 557)                                       | 26                   | 9 7 3 6 1                  | 2 3 0 9 7                                            |
| ***                 | Výsledok hospodárenia z hospodárskej<br>činnosti (+/-) (r. 02 - r. 10)                                                   | 27                   | 4 4 2 1 4 2 3              | 2 6 3 8 0 0 3                                        |



| Ozna-<br>čenie<br>a | Text<br>b                                                                                                               | Číslo<br>riadku<br>c | Skutočnosť                 |                                                                                              |
|---------------------|-------------------------------------------------------------------------------------------------------------------------|----------------------|----------------------------|----------------------------------------------------------------------------------------------|
|                     |                                                                                                                         |                      | bežné účtovné obdobie<br>1 | bezprostredne predchádzajúce účtovné<br>obdobie<br>2                                         |
|                     |                                                                                                                         |                      | *                          | Pridaná hodnota (r. 03 + r. 04 + r. 05 +<br>r. 06 + r. 07) - (r. 11 + r. 12 + r. 13 + r. 14) |
| **                  | Výnosy z finančnej činnosti spolu r. 30<br>+ r. 31 + r. 35 + r. 39 + r. 42 + r. 43 + r. 44                              | 29                   | 2 3 7 9 3                  | 8 2 0 0 1                                                                                    |
| VIII.               | Tržby z predaja cenných papierov a<br>podielov (661)                                                                    | 30                   |                            |                                                                                              |
| IX.                 | Výnosy z dlhodobého finančného majetku<br>súčet (r. 32 až r. 34)                                                        | 31                   | 1 4 9 6 3                  | 1 6 5 0 0                                                                                    |
| IX.1.               | Výnosy z cenných papierov a podielov<br>od prepojených účtovných jednotiek (665A)                                       | 32                   |                            |                                                                                              |
| 2.                  | Výnosy z cenných papierov a podielov<br>v podielovej účasti okrem výnosov<br>prepojených účtovných jednotiek (665A)     | 33                   |                            |                                                                                              |
| 3.                  | Ostatné výnosy z cenných papierov a<br>podielov (665A)                                                                  | 34                   | 1 4 9 6 3                  | 1 6 5 0 0                                                                                    |
| X.                  | Výnosy z krátkodobého finančného majetku<br>súčet (r. 36 až r. 38)                                                      | 35                   |                            |                                                                                              |
| X.1.                | Výnosy z krátkodobého finančného majetku<br>od prepojených účtovných jednotiek (666A)                                   | 36                   |                            |                                                                                              |
| 2.                  | Výnosy z krátkodobého finančného majetku<br>v podielovej účasti okrem výnosov<br>prepojených účtovných jednotiek (666A) | 37                   |                            |                                                                                              |
| 3.                  | Ostatné výnosy z krátkodobého finančného<br>majetku (666A)                                                              | 38                   |                            |                                                                                              |
| XI.                 | Výnosové úroky (r. 40 + r. 41)                                                                                          | 39                   | 8 2 3 4                    | 7 2 4 9                                                                                      |
| XI.1.               | Výnosové úroky od prepojených<br>účtovných jednotiek (662A)                                                             | 40                   |                            |                                                                                              |
| 2.                  | Ostatné výnosové úroky (662A)                                                                                           | 41                   | 8 2 3 4                    | 7 2 4 9                                                                                      |
| XII.                | Kurzové zisky (663)                                                                                                     | 42                   | 5 9 6                      | 5 8 2 5 2                                                                                    |
| XIII.               | Výnosy z precenenia cenných papierov a<br>výnosy z derivátových operácií (664, 667)                                     | 43                   |                            |                                                                                              |
| XIV.                | Ostatné výnosy z finančnej činnosti (668)                                                                               | 44                   |                            |                                                                                              |
| **                  | Náklady na finančnú činnosť spolu r. 46<br>+ r. 47 + r. 48 + r. 49 + r. 52 + r. 53 + r. 54                              | 45                   | 3 3 4 6                    | 1 4 3 1                                                                                      |
| K.                  | Predané cenné papiere a podiely (561)                                                                                   | 46                   |                            |                                                                                              |
| L.                  | Náklady na krátkodobý finančný majetok<br>(566)                                                                         | 47                   |                            |                                                                                              |
| M.                  | Opravné položky k finančnému majetku<br>(+/-) (565)                                                                     | 48                   |                            |                                                                                              |
| N.                  | Nákladové úroky (r. 50 + r. 51)                                                                                         | 49                   |                            |                                                                                              |
| N.1.                | Nákladové úroky pre prepojené účtovné<br>jednotky (562A)                                                                | 50                   |                            |                                                                                              |
| 2.                  | Ostatné nákladové úroky (562A)                                                                                          | 51                   |                            |                                                                                              |
| O.                  | Kurzové straty (563)                                                                                                    | 52                   | 2 3 7 3                    | 8 6 1                                                                                        |
| P.                  | Náklady na precenenie cenných papierov a<br>náklady na derivátové operácie (564, 567)                                   | 53                   |                            |                                                                                              |
| Q.                  | Ostatné náklady na finančnú činnosť<br>(568, 569)                                                                       | 54                   | 9 7 3                      | 5 7 0                                                                                        |



| Ozna-<br>čenie<br>a | Text<br>b                                                                         | Číslo<br>riadku<br>c | Skutočnosť                 |                                                                  |
|---------------------|-----------------------------------------------------------------------------------|----------------------|----------------------------|------------------------------------------------------------------|
|                     |                                                                                   |                      | bežné účtovné obdobie<br>1 | bezprostredne predchádzajúce účtovné<br>obdobie<br>2             |
|                     |                                                                                   |                      | ***                        | Výsledok hospodárenia z finančnej činnosti (+/-) (r. 29 - r. 45) |
| ****                | Výsledok hospodárenia za účtovné obdobie pred zdanením (+/-) (r. 27 + r. 55)      | 56                   | 4 4 4 1 8 7 0              | 2 7 1 8 5 7 3                                                    |
| R.                  | Daň z príjmov (r. 58 + r. 59)                                                     | 57                   | 9 5 2 6 6 2                | 5 8 1 1 9 7                                                      |
| R.1.                | Daň z príjmov splatná (591, 595)                                                  | 58                   | 1 1 5 4 5 0 4              | 5 7 9 5 0 1                                                      |
| 2.                  | Daň z príjmov odložená (+/-) (592)                                                | 59                   | - 2 0 1 8 4 2              | 1 6 9 6                                                          |
| S.                  | Prevod podielov na výsledku hospodárenia spoločníkom (+/- 596)                    | 60                   |                            |                                                                  |
| ****                | Výsledok hospodárenia za účtovné obdobie po zdanení (+/-) (r. 56 - r. 57 - r. 60) | 61                   | 3 4 8 9 2 0 8              | 2 1 3 7 3 7 6                                                    |

## ČI. I Všeobecné informácie o účtovnej jednotke

### ČI. I (1) (6) Všeobecné informácie

ČI. I (1)

Obchodné meno účtovnej jednotky: SAROUTE, s.r.o.

Sídlo účtovnej jednotky: Mládežnícka 326, 017 01, Považská Bystrica

Opis hospodárskej činnosti v nadväznosti na predmet podnikania

Dopravné značenie ciest, parkovísk a priemyselných plôch, kúpa tovaru za účelom jeho ďalšieho predaj a predaj (v rozsahu voľných živností), vykonávanie dopravných stavieb, poradenskú činnosť v doprave a dopravnom značení, obkladačské a dlaždičské práce, príprava práce pred zahájením stavby, vykonávanie inžinierskych stavieb, vykonávanie bytových a občianskych stavieb, cestná nákladná doprava, zimná a letná údržba ciest, pozemných komunikácií a verejného priestranstva, prenájom nehnuteľností, upratovacie práce, prenájom strojov a strojných zariadení, požičiavanie športového náradia.

ČI. I (6)

Priemerný počet zamestnancov počas účtovného obdobia

| Názov položky                                                               | Bežné účtovné obdobie | Bezprostredne predchádzajúce účtovné obdobie |
|-----------------------------------------------------------------------------|-----------------------|----------------------------------------------|
| Priemerný prepočítaný počet zamestnancov                                    | 48                    | 31                                           |
| Stav zamestnancov ku dňu, ku ktorému sa zostavuje účtovná závierka, z toho: | 48                    | 31                                           |
| Počet vedúcich zamestnancov                                                 | 2                     | 2                                            |

### ČI. I (2) Podniky, v ktorých je účtovná jednotka neobmedzene ručiacim spoločníkom

ČI. I (2) Podniky, v ktorých je účtovná jednotka neobmedzene ručiacim spoločníkom:

| Obchodné meno | Sídlo | Právna forma | Ostatné skutočnosti |
|---------------|-------|--------------|---------------------|
|---------------|-------|--------------|---------------------|

### ČI. I (3) (4) Dátum schválenia účtovnej závierky a právny dôvod

ČI. I (3) Dátum schválenia účtovnej závierky za predchádzajúce obdobie: 13.03.2018

ČI. I (4) Právny dôvod na zostavenie účtovnej závierky

riadna  mimoriadna  priebežná

### ČI. I (5) Údaje o skupine

Dcérska spoločnosť SAROUTE GmbH, Garnisongasse 7/18, 1090 Viedeň, Rakúsko. Spoločnosť bola založená 22.10.2018.

ČI. (5) a) Obchodné meno a sídlo účtovnej jednotky, ktorá zostavuje konsolidovanú účtovnú závierku za najväčšiu skupinu, ktorej súčasťou je účtovná jednotka ako dcérska účtovná jednotka:

(5) b) Obchodné meno a sídlo účtovnej jednotky, ktorá zostavuje konsolidovanú účtovnú závierku za najmenšiu skupinu, ktorej súčasťou je účtovná jednotka ako dcérska účtovná jednotka a ktorá je tiež začlenená do skupiny účtovných jednotiek uvedených v písmene a):

(5) c) Adresa, kde sa môže vyžiadať kópia konsolidovaných účtovných závierok uvedených v písmenách a) a b):

(5) d) Účtovná jednotka je materskou účtovnou jednotkou

Áno  Nie

Účtovná jednotka je oslobodená od povinnosti zostaviť konsolidovanú účtovnú závierku a konsolidovanú výročnú správu podľa § 22

Áno

Nie

1. Obchodné meno a sídlo materskej účtovnej jednotky zostavujúcej konsolidovanú účtovnú závierku podľa osobitných predpisov pri oslobodení podľa § 22 ods. 8:

2. Obchodné meno a sídlo dcérskych účtovných jednotiek pri oslobodení podľa § 22 ods. 10 a 12:

## Čl. II Informácie o prijatých postupoch

### Čl. II (1) Nepretržité pokračovanie účtovnej jednotky

Čl. II (1) Účtovná jednotka bude nepretržite pokračovať vo svojej činnosti:

Áno

Nie

### Čl. II (2) Účtovné zásady a metódy, zmeny účtovných zásad a metód

Účtovné zásady a metódy boli uplatnené konzistentne s predchádzajúcim účtovným obdobím, ku zmenám nedošlo.

Čl. II (2) Aplikované účtovné zásady a metódy, ktoré sú dôležité na posúdenie majetku, záväzkov, finančnej situácie, výsledku hospodárenia a zmeny zásad a metód.

| Položka súvahy | Aplikované zásady a metódy | Druh zmeny zásady alebo metódy | Dôvod zmeny | Hodnota vplyvu na prísl. položku súvahy |
|----------------|----------------------------|--------------------------------|-------------|-----------------------------------------|
|----------------|----------------------------|--------------------------------|-------------|-----------------------------------------|

### Čl. II (3) Transakcie, ktoré sa neuvádzajú v súvahe a ich finančný vplyv

Čl. II (3) Informácie o transakciách, ktoré sa neuvádzajú v súvahe a ich finančný vplyv

| Transakcia | Charakter transakcie | Účel transakcie | Finančný vplyv |
|------------|----------------------|-----------------|----------------|
|------------|----------------------|-----------------|----------------|

### Čl. II (4) Spôsob a určenie ocenenia majetku a záväzkov

#### Čl. II (4) a) Spôsob oceňovania majetku a záväzkov - obstarávací cena, vlastné náklady, menovitá hodnota

Čl. II (4) a) Spôsob oceňovania majetku a záväzkov - obstarávací cena, vlastné náklady, menovitá hodnota

| Ocenenie majetku a záväzkov                                                     | ÚJ má náplň (x) | Poznámka k oceneniu                          |
|---------------------------------------------------------------------------------|-----------------|----------------------------------------------|
| <b>Obstarávacou cenou</b>                                                       |                 |                                              |
| Hmotný majetok s výnimkou hmotného majetku vytvoreného vlastnou činnosťou       | áno             | OC vrátane - dopravy, provízie, poistné, clo |
| Zásoby s výnimkou zásob vytvorených vlastnou činnosťou                          | áno             | OC vrátane - dopravy, provízie, poistné, clo |
| Podiely na základnom imaní obchodných spoločností, deriváty a cenné papiere     | x               |                                              |
| Pohľadávky pri odplatnom nadobudnutí alebo pohľadávky nadobudnuté vkladom do ZI | x               |                                              |
| Nehmotný majetok s výnimkou nehmotného majetku vytvoreného vlastnou činnosťou   | áno             |                                              |
| Záväzky pri ich prevzatí                                                        | x               |                                              |
| <b>Vlastnými nákladmi</b>                                                       |                 |                                              |
| Hmotný majetok vytvorený vlastnou činnosťou                                     | x               |                                              |
| Zásoby vytvorené vlastnou činnosťou                                             | x               |                                              |
| Nehmotný majetok vytvorený vlastnou činnosťou                                   | x               |                                              |
| Príchovky a prírastky zvierat                                                   | x               |                                              |
| <b>Menovitou hodnotou</b>                                                       |                 |                                              |
| Peňažné prostriedky a ceniny                                                    | áno             |                                              |
| Pohľadávky pri ich vzniku                                                       | áno             |                                              |
| Záväzky pri ich vzniku                                                          | áno             |                                              |

## Čl. II (4) a) Spôsob oceňovania majetku a záväzkov - reálna hodnota, hodnota zistená metódou vlastného imania, iné

Čl. II (4) a) Spôsob oceňovania majetku a záväzkov - reálna hodnota, hodnota zistená metódou vlastného imania, iné

| Ocenenie majetku a záväzkov                                                    | ÚJ má náplň (x) | Poznámka k oceneniu |
|--------------------------------------------------------------------------------|-----------------|---------------------|
| <b>Reálnou hodnotou</b>                                                        |                 |                     |
| Majetok a záväzky nadobudnuté kúpou podniku alebo jeho časti                   | x               |                     |
| Majetok a záväzky nadobudnuté vkladom podniku alebo jeho časti                 | x               |                     |
| Záväzky nadobudnuté zámenou s výnimkou ÚJ účtujúcej v jednoduchom účtovníctve  | x               |                     |
| Cenné papiere a deriváty a podiely na základnom imaní                          | x               |                     |
| Drahé kovy v majetku fondu                                                     | x               |                     |
| <b>Hodnotou zistenou metódou vlastného imania</b>                              |                 |                     |
| <b>Iné</b>                                                                     |                 |                     |
| Prenajatý majetok a majetok obstaraný na základe zmluvy o kúpe prenajatej veci | x               |                     |
| Daň z príjmov - splatná                                                        | áno             | menovitou hodnotou  |

## Čl. II (4) a) Spôsob oceňovania majetku a záväzkov - vážený aritmetický priemer, FIFO metóda

Čl. II (4) a) Spôsob oceňovania majetku a záväzkov - vážený aritmetický priemer, FIFO metóda

Pri účtovaní zásob postupovala účtovná jednotka podľa § 43 postupov účtovania v PÚ:

- spôsobom A účtovania zásob  
 spôsobom B účtovania zásob

Úbytok zásob rovnakého druhu účtovná jednotka oceňovala:

- váženým aritmetickým priemerom z obstarávacích cien alebo vlastných nákladov  
 metódou FIFO (1. cena na ocenenie prírastku zásob sa použila ako 1. cena na ocenenie úbytku zásob)  
 iným spôsobom:

**Čl. II (4) b) Odhad zníženia hodnoty majetku, tvorba opravnej položky**

Čl. II (4) b) Odhad zníženia hodnoty majetku, tvorba opravnej položky

| Druh majetku             | Odhad zníženia hodnoty | Stav OP na začiatku účtovného obdobia | Tvorba OP | Zúčtovanie OP | Stav OP na konci účtovného obdobia |
|--------------------------|------------------------|---------------------------------------|-----------|---------------|------------------------------------|
| Pohľadávky z obch. styku |                        | 171 535                               | 448 740   |               | 620 275                            |

**Čl. II (4) c) Určenie ocenenia záväzkov, odhad ocenenia rezerv**

Záväzky sa pri ich vzniku oceňujú menovitou hodnotou, rezervy sa oceňujú odhadom vo výške očakávaného nákladu.

Čl. II (4) c) Určenie ocenenia záväzkov, odhad ocenenia rezerv

**Čl. II (4) d) Finančné nástroje alebo majetok, ktorý nie je finančným nástrojom pri oceňovaní reálnou hodnotou****Čl. II (4) d) 1. - 2. Určenie ocenenia finančných nástrojov alebo majetku, ktorý nie je finančným nástrojom pri oceňovaní reálnou hodnotou**

1. Určenie ocenenia reálnou hodnotou a aplikácia reálnej hodnoty podľa zákona \*

2. Reálna hodnota pre každú kategóriu finančných nástrojov alebo majetku, ktorý nie je finančným nástrojom

| Finančný nástroj/majetok, ktorý nie je finančným nástrojom | Reálna hodnota | Suma zmeny reálnej hodnoty zahrnutá do výkazu ziskov a strát | Suma zmeny reálnej hodnoty zahrnutá do vlastného imania ako oceňovací rozdiel |
|------------------------------------------------------------|----------------|--------------------------------------------------------------|-------------------------------------------------------------------------------|
|------------------------------------------------------------|----------------|--------------------------------------------------------------|-------------------------------------------------------------------------------|

**Čl. II (4) d) 3. Derivátové finančné nástroje pri oceňovaní reálnou hodnotou**

Čl. II (4) d) 3. Rozsah a podstata derivátových finančných nástrojov, vrátane hlavných podmienok a okolností, ktoré môžu ovplyvniť sumu, časový priebeh a mieru istoty budúcich peňažných tokov

| Druh derivátového finančného nástroja | Rozsah a podstata derivátového fin. nástroja | Hlavné podmienky a okolností ovplyvňujúce budúce peňažné toky |
|---------------------------------------|----------------------------------------------|---------------------------------------------------------------|
|---------------------------------------|----------------------------------------------|---------------------------------------------------------------|

**Čl. II (4) e) Finančné nástroje pri oceňovaní obstarávacou cenou, vlastnými nákladmi****Čl. II (4) e) 1. Derivátové finančné nástroje pri oceňovaní obstarávacou cenou, vlastnými nákladmi**

Čl. II (4) e) 1. Derivátové finančné nástroje pri oceňovaní obstarávacou cenou, vlastnými nákladmi \*

| Druh derivátového finančného nástroja | Reálna hodnota určená ako tržová cena | Rozsah a charakter finančného nástroja |
|---------------------------------------|---------------------------------------|----------------------------------------|
|---------------------------------------|---------------------------------------|----------------------------------------|

**Čl. II (4) e) 2. Informácie o dlhodobom finančnom majetku, ktorý sa vykazuje vo vyššej hodnote ako je jeho reálna hodnota**

Čl. II (4) e) 2. Informácie o dlhodobom finančnom majetku, ktorý sa vykazuje vo vyššej hodnote ako je jeho reálna hodnota

2a.-2b. Informácie o dlhodobom finančnom majetku (účtovná a reálna hodnota, dôvod pre nezniženie účtovnej hodnoty, ...)

|                           |                 |                |                                                                                                                      |
|---------------------------|-----------------|----------------|----------------------------------------------------------------------------------------------------------------------|
| Dlhodobý finančný majetok | Účtovná hodnota | Reálna hodnota | Dôvod pre nezniženie účtovnej hodnoty vrátane povahy dôkazov pre predpoklad, že sa účtovná hodnota opätovne dosiahne |
|---------------------------|-----------------|----------------|----------------------------------------------------------------------------------------------------------------------|

## Čl. II (4) f) Tvorba odpisového plánu

Čl. II (4) f) Tvorba odpisového plánu

- Dlhodobý nehmotný majetok: odpisový plán účtovných odpisov vychádzal z požiadavky zákona č. 431/2002 o účtovníctve. Majetok sa odpisoval počas predpokladanej doby používania zodpovedajúcej spotrebe budúcich ekonomických úžitkov z majetku. Odpisové sadzby pre účtovné a daňové odpisy dlhodobého nehmotného majetku sa rovnajú.
- Dlhodobý hmotný majetok: odpisový plán účtovných odpisov sa zostavil interným predpisom, v ktorom sa vychádzalo z predpokladaného opotrebenia zaraďovaného majetku zodpovedajúceho bežným podmienkam jeho používania. Účtovné a daňové odpisy sa nerovnajú.
- Dlhodobý hmotný majetok: odpisový plán účtovných odpisov sa zostavil interným predpisom, v ktorom sa vychádzalo z metód používaných pri vyčíslívaní daňových odpisov. Účtovné a daňové odpisy sa rovnajú.

Odpisový plán bol ovplyvnený týmito skutočnosťami

Spôsob zostavenia odpisového plánu pre jednotlivé druhy dlhodobého hmotného a nehmotného majetku

| Druh majetku                 | Doba odpisovania      | Sadzba odpisov   | Odpisová metóda |
|------------------------------|-----------------------|------------------|-----------------|
| stavby                       | 240 mesiacov          | 1/240            | lineárna        |
| dopravné prostriedky         | 48 mesiacov           | 1/48             | lineárna        |
| pracovné stroje a zariadenia | 72 mesiacov           | 1/72             | lineárna        |
| inventár                     | 48, resp. 72 mesiacov | 1/48, resp. 1/72 | lineárna        |

## Čl. II (4) g) Poskytnuté dotácie

Čl. II (4) g) Poskytnuté dotácie, vrátane dotácií na obstaranie majetku

| Dotácia/Majetok         | Ocenenie | Výška dotácie |
|-------------------------|----------|---------------|
| Dotácia za elektromobil | 3 000    | 1 000         |

## Čl. II (5) Oprava významných chýb minulých účtovných období účtovaných v bežnom období

Čl. II (5) Oprava významných chýb minulých účtovných období účtovaných v bežnom účtovnom období

| Popis významnej chyby | Vplyv na nerozdelený zisk minulých rokov | Vplyv na neuhradenú stratu minulých rokov |
|-----------------------|------------------------------------------|-------------------------------------------|
|-----------------------|------------------------------------------|-------------------------------------------|

## Čl. II (5) Oprava nevýznamných chýb minulých účtovných období účtovaných v bežnom období

Čl. II (5) Oprava nevýznamných chýb minulých účtovných období účtovaných v bežnom účtovnom období

| Popis nevýznamnej chyby | Vplyv na výsledok hospodárenia v BO |
|-------------------------|-------------------------------------|
|-------------------------|-------------------------------------|

## Čl. III Informácie, ktoré vysvetľujú a doplňujú položky súvahy

### Čl. III (1) Informácie k údajom vykázaným na strane aktív

#### Čl. III (1) a) Prehľad o dlhodobom majetku