

POL'NOTREND TREBIŠOV a. s.

VÝROČNÁ SPRÁVA

**VYHODNOTENIE VÝSLEDKOV HOSPODÁRENIA
ZA ROK 2019**

Trebišov 18.06.2020

Poľnotrend Trebišov a. s. v roku 2019 hospodáril podľa LPIS na výmere 1776,60 ha poľnohospodárskej pôdy, z toho je 1664,93 ha ornej pôdy, čo predstavuje podiel 93,7 %. V roku 2019 bola priemerná cena pôdy 1 378€ za ha poľnohospodárskej pôdy a boli sme zatriedení do 14 cenovej skupiny. Rozdiel medzi LPIS a katastrom je, že výmery podľa katastra sú vyššie ako LPIS.

Štruktúra pôdneho fondu podľa jednotlivých katastrálnych území v roku 2019

Názov katastrálneho územia	Výmera užívanej PP za jednot. KÚ ha	Z toho		Priemerná cena za KÚ Sk	Cenová skupina za KÚ
		orná pôda ha	TTP ha		
Kožuchov	304,11	193,86	110,25	4,32	14
Zempl. Branč	31,85	31,85		5,13	15
Z.Hradište	53,42	53,42		4,58	14
Z.Klečenov	46,92	46,92		5,11	15
Úpor	121,40	121,40		4,85	15
Trebišov	1218,90	1217,48		3,92	13
Spolu :	1776,60	1664,93	110,25		14

Plodina	Výmera v ha	%
Sója fazuľová	72,387	4,35
Pšenica ozimná a jarná	821,22	49,32
Jačmeň jarný	18,17	1,1
Kukurica zrna	209,76	12,60
Repka ozimná	299,80	18,00
Slničnica	80,30	4,8
Krmoviny na o. p. a neprod.pl.	166,31	9,83
S p o l u	1664,93	

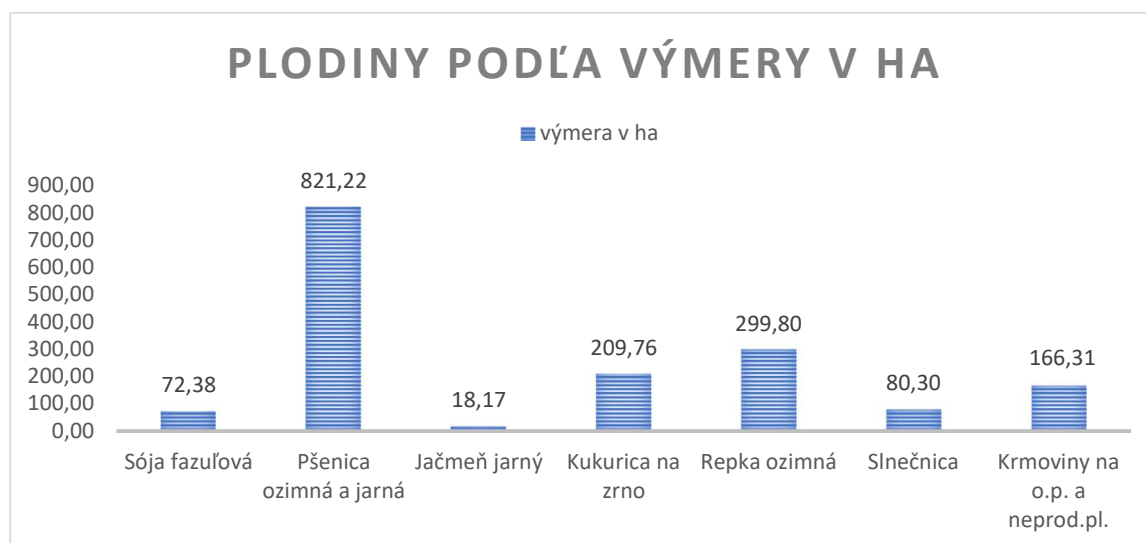

Spoločnosť POLNOTREND Trebišov a. s. sa špecializuje na pestovanie tržných plodín pšenica ozimná, repka, sója, slnečnica a kukurica na zrno. V roku 2019 spoločnosť v jeseni zaznamenala najväčší pokles plôch v histórii. Výdaj pôdy bol cez 420 ha poľnohospodárskej pôdy. Z pohľadu úrod sme zaznamenali veľmi dobre úrody pšenice ozimnej a kukurici. Veľmi slabá úroda bola v slnečnici. Nižšiu úrodu sme zaznamenali u sóje a repky olejnej z titulu sucha.

Porovnanie výsledkov so zámerom v roku 2019 z titulu úrodnosti:

Plodina	Osevné plochy v ha		Hektárové úrody v		Produkcia v t	
	Zámer	skutočnosť	zámer	skutočnosť	zámer	skutočnosť
Pšenica	1000,00	821,22	5,0	5,46	5000	4486,38
Kukurica	120,00	209,76	7,5	6,3	900	1317,30
Slnečnica	80,00	80,30	3,0	2,16	240	178,66
Repka oz.	300,00	299,76	3,0	2,75	900	825,30
Kukurica na siláž	60,00	54,70	25,0	33,12	1500	1778,30
Viac.r. Porast	100,00	23,31	12,50	15,15	1250	353,81
Sója	100,00	72,37	2,5	1,90	250	137,65
Jačmeň jarný	40,00	18,17	4,5	4,6	180	85,7

Živočíšna výroba

Základné údaje o živočíšnej výrobe

Ukazovateľ	Merná jednotka	Skutočnosť 2019	Zámer 2019
Stavy HD spolu	ks	357	350
Z toho kravy s mlieč. úžitkovosť.	ks	119	110
Ostat. HD	ks	69	75
HD výkrm	ks	41	50
Chovné jalovice	ks	128	115
Výroba mlieka	tis.kg	931	840
Priemerný stav kráv	ks	117	110
Predaj mlieka pre mliekarne	tis.kg	870	800
Ostatný predaj mlieka	tis.lit.	1	1
Predaj jat. HD spolu	ks/t	120/76	130/80
Z toho kravy	ks/t	32/20	41/25
Prírastok na ks/deň HD spolu	kg	0,92	0,80
Prírastok výkrm HD ks/deň	kg	1,14	0,90
Odchov teliat na 100 kráv poč.st.	ks	109	95
Úhyn teliat z narodených	%	0 %	5%

Výrobok	Dosažené tržby podľa výkonov v €					
	Množstvo t		tržba €			
	r.2019	r.2018	r.2019	r.2018	r.2019	r.2018
Pšenica	3 986	5 616	604 016	882 257	152	157
Jačmeň	0	0	0	0	0	0
Repka	825	1 385	292 613	472 588	355	341
Slničnica	177	617	46 559	167 091	263	271
Kukurica	1 149	403	163 115	56 019	142	139
Sója	239	258	78 936	89 519	330	347
RV spolu:			1 185 809	1 668 224		
Hovädzí dobytok	76 t	90t	107 252	130 245	1,41 €/kg	1,45 €/kg
Mlieko	897 tis. kg	805 tis.kg	300 370	265 894	0,341 €/kg	0,33 €/kg
ŽV spolu:			407 621	396 139		

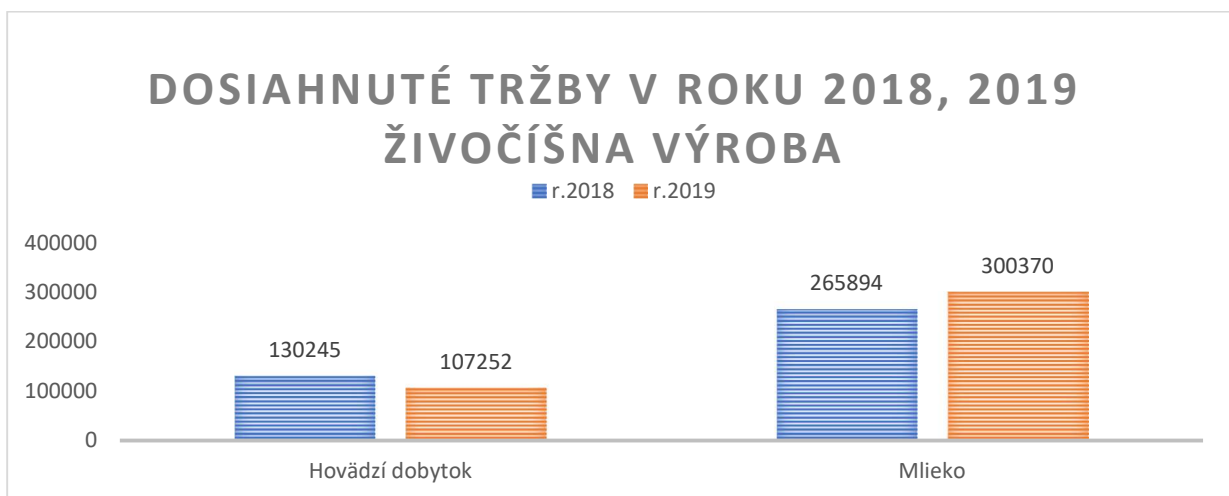
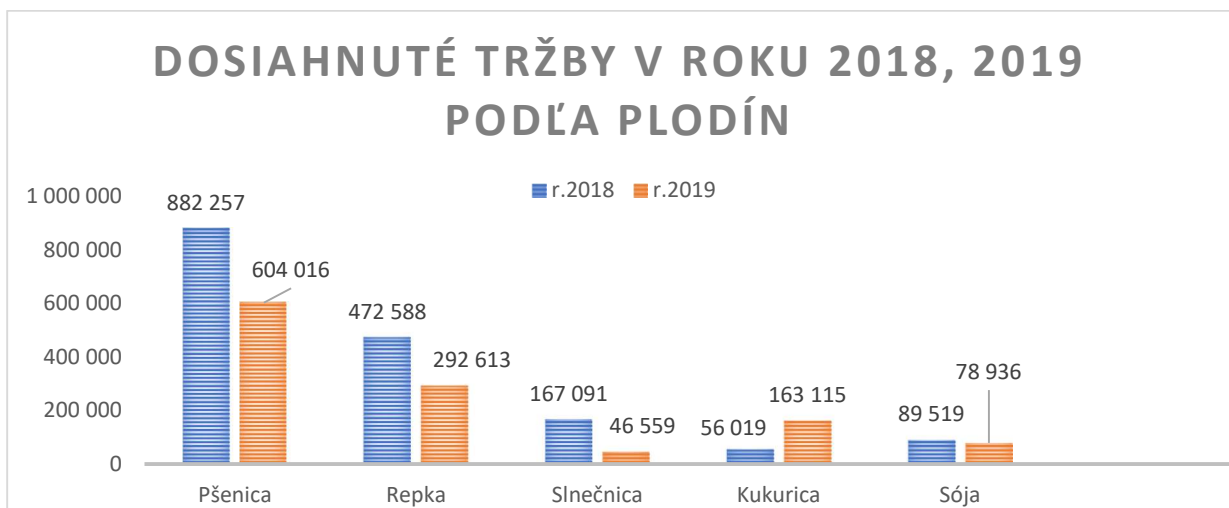

V roku 2019 spoločnosť dosiahla tržby za vlastné výrobky a služby v čiastke 1 591 343 €, kým v roku 2018 to bola čiastka 2 067 049,55 € čo predstavuje zníženie o 29,81 %.

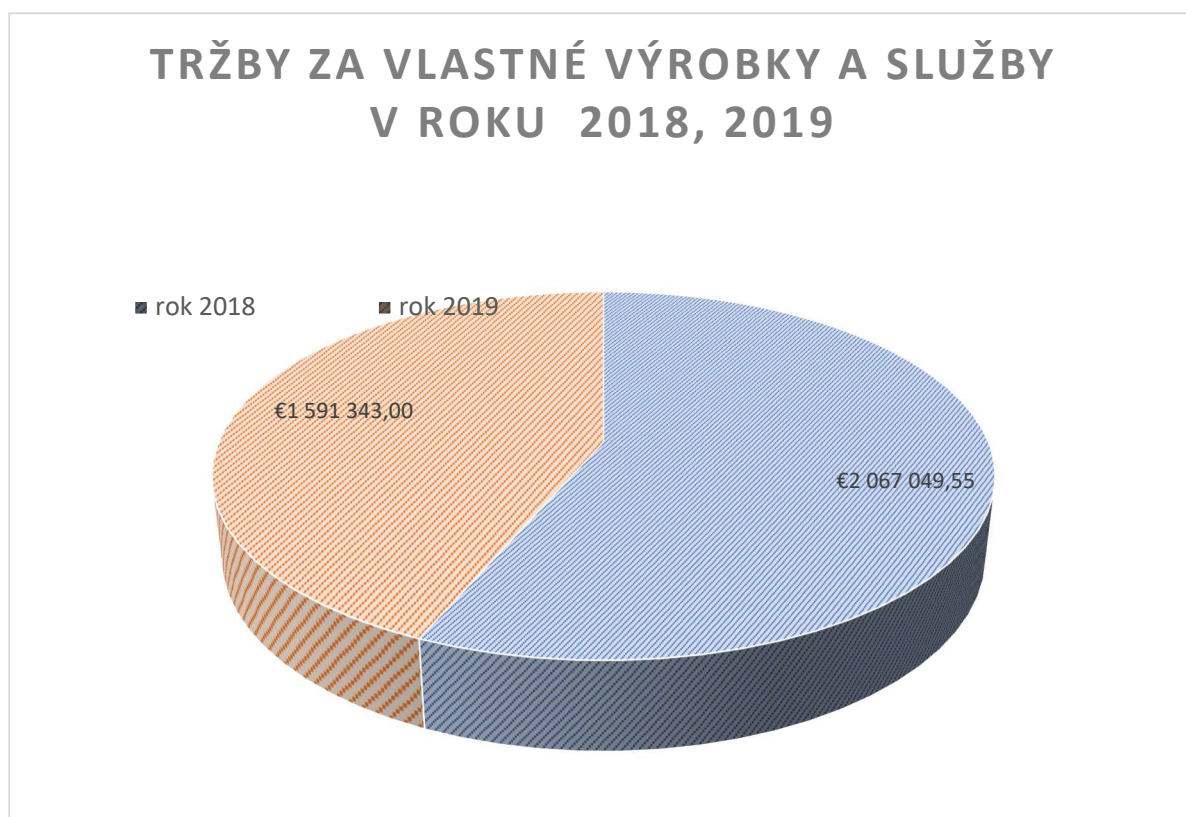

Súvaha k 31.12.2019

STRANA AKTÍV	Bežné účtovné obdobie			Bezprostredne predchádzajúce účtovné obdobie
	Brutto	Korekcia	Netto	Netto
SPOLU MAJETOK	8193297	5283830	2909467	3179355
Neobežný majetok	5689138	5237020	452118	569169
Dlhodobý nehmotný majetok súčet	8388	8388	0	0
Softvér	8388	8388	0	0
Dlhodobý hmotný majetok súčet	5679479	5228632	450847	567898
Pozemky	106251	0	106251	102442
Stavby	1913770	1768392	145378	239556
Samotné hnutel'né veci a súbory	3587735	3433977	153758	181781
Základné stádo a ťažné zvieratá	71723	26263	45460	44119
Obstarávaný dlhodobý hmotný majetok				0
Dlhodobý finančný majetok súčet	1271	0	1271	1271
Ostatné dlhodobé cenné papiere a podiely	1271	0	1271	1271
Obežný majetok	2498612	46810	2451802	2604700
Zásoby súčet	1166436	0	1166436	1085096
Materiál	418778	0	418778	329808
Nedokončená výroba a polotovary	366874	0	366874	357693
Výrobky	333840	0	333840	347471
Zvieratá	46944		46944	50124
Dlhodobé pohľadávky súčet	18162	0	18162	7708
Odložená daňová pohľadávka	18162		18162	7708
Krátkodobé pohľadávky súčet	808090	46810	761280	846312
Pohľadávky z obchodného styku	329908	46810	283098	284725
Ostatné pohľadávky z obch. styku	329908	46810	283098	284725
Daňové pohľadávky	478182	0	478182	561587
Finančné účty súčet	505924		505924	665584
Peniaze	1690		1690	2399
Účty v bankách	504234		504234	663185
Časové rozlíšenie	5547		5547	5486
Náklady budúcich období	5547		5547	5486

Súvaha k 31.12.2019

STRANA PASÍV	Bežné účtovné obdobie	Bezprostredne predchádzajúce účtovné obdobie
Spolu vlastné imanie a záväzky	2909467	3179355
Vlastné imanie	2615220	2938751
Základné imanie súčet	2695346	2695346
Základné imanie	2695346	2695346
Zákonné rezervné fondy	135193	121655
Zákonný rezervný a nedeliteľný fond	135193	121655
Oceňovacie rozdiely z precenenia súčet		
Oceňovacie rozdiely z precenenia majetku a záväzkov		
Výsledok hospodárenia minulých rokov	108212	-13636
Neuhradený zisk minulých rokov	108212	
Neuhradená strata minulých rokov		-13636
Výsledok hospodárenia za účtovné obdobie/+-/	-323531	135386
Záväzky	287623	207636
Dlhodobé záväzky	1607	467
Ostatné dlhodobé záväzky		
Záväzky zo sociálneho fondu	1607	467
Krátkodobé záväzky súčet	245648	168278
Záväzky z obchodného styku	187380	92337
Ostatné záväzky z obchodného styku	187380	92337
Záväzky voči zamestnancom	29979	26498
Záväzky zo sociálneho zabezpečenia	22845	20692
Daňové záväzky a dotácie	5444	28751
Krátkodobé rezervy	40368	38891
Zákonné rezervy	40368	38891
Ostatné rezervy		
Časové rozlíšenie súčet	6624	32968
Výnosy budúcich období dlhodobé	2585	6624
Výnosy budúcich období	4039	26344

**Výkaz ziskov a strát
k 31.12.2019**

Text	Skutočnosť	
	Bežné účtovné obdobie	Bezprostredne predchádzajúce účtovné obdobie
Čistý obrat	1638701	2107336
Výnosy z hosp. činnosti spolu súčet	2210764	2775784
Tržby z predaja vlastných výrobkov	1571847	2038340
Tržby z predaja služieb	19496	28710
Zmeny stavu vnútroorganizačných zásob	-7630	-2771
Aktivácia	25801	25725
Tržby z predaja dlhodob. nehmot. majetku, dlhodob. hmot. majetku a materiálu	47358	40286
Ostatné výnosy z hosp. činnosti	553892	645494
Náklady na hosp. činnosť spolu	2543372	2602530
Spotreba materiálu, energie a ostatných neskladovateľných dodávok	1270849	1241287
Služby	282894	349944
Osobné náklady	688332	664479
Mzdové náklady	492804	476135
Náklady na sociálne zabezpečenie	179768	173481
Sociálne náklady	15760	14863
Dane a poplatky	39523	40931
Odpisy a opravné položky k dlhodobému nehmotnému majetku a dlhodobému hmotnému majetku	219822	253685
Odpisy dlhodobého nehmotného majetku a dlhodobého hmotného majetku	219822	253685
Zostatková cena predaného dlhodobého majetku a predaného materiálu	17909	21230
Opravné položky k pohľadávkam	-1600	1600
Ostatné náklady na hospodársku činnosť	25643	29374
Výsledok hospodárenia z hospodárskej činnosti	-332608	173254
Pridaná hodnota	55771	498773
Výnosy z finančnej činnosti spolu	0	0
Výnosové úroky		
Ostatné výnosové úroky		
Náklady na finančnú činnosť spolu	1377	1768
Nákladové úroky		0
Ostatné nákladové úroky		0
Kurzové straty	460	113
Ostatné náklady na finančnú činnosť	917	1655
Výsledok hospodárenia z finančnej činnosti	-1377	-1768
Výsledok hospodárenia za účtovné obdobie pred zdanením	333985	171486
Daň z príjmov	-10454	36100
-splatná		27085
-odložená	-10454	9015
Výsledok hospodárenia za účtovné obdobie po zdanení	-323531	135386

Spoločnosť v roku 2019 dosiahla hospodársky výsledok: strata v sume 323 530,92 €

Návrh na rozdelenie HV:

- nerozdelený zisk minulých rokov v sume 108 211,82 €
- Ponechať na účte neuhradenej straty minulých rokov 215 319,10 €

Priemerný počet zamestnancov v roku 2019

Kategórie zamestnancov	Priemerný evidenčný počet zamestnancov vo fyzických osobách
Trvale činný zamestnanci spolu	36
Traktoristi a mechan. robotníci	11
Ošetrovatelia dojníc	3
Ošetrovatelia ostatného HD	3
Ostatní robotníci v živočíšnej výrobe	4
Remeselníci a opravári	2
Ostatní robotníci, ZS, kuchyňa	2
Vedúci technickí a nižší admin. zamestnanci	12

PODNIKATEĽSKÝ ZÁMER NA ROK 2020.

ZÁMER ŽV r. 2020

Živočíšna výroba	
Stav HD spolu	350 ks
Predaj jat. HD spolu	54 t
Predaj mlieka	820 tis.lit.
Tržby živočíšnej výroby	
Mlieko	265 tis.€
HD spolu mäso	75 tis.€
Živočíšna výroba spolu	340 tis. €

ZÁMER RV r. 2020

Pšenica ozimná	680 ha	Výroba 4 100 t
Kukurica zno	130 ha	Výroba 1 100 t
Repka ozimná	360 ha	Výroba 1 150 t
Slničnica	200 ha	Výroba 600 t
Sója	100 ha	Výroba 300 t

ZÁMER EKONOMICKÝCH UKAZOVATEĽOV r. 2020

Výroba	1 700 000 €
Tržby spolu	1 500 000 €
Výrobná spotreba	1 200 000 €
Hospodársky výsledok	50 000 €