



AT DUNAJ spol. s r. o.
Šafárikova 124, 048 01 Rožňava

VÝROČNÁ SPRÁVA ZA ROK 2019

Vyhotovené dňa : 11.03.2020

Prerokované dňa : 24.03.2020

Podpis člena štatutárneho orgánu účtovnej
jednotky :

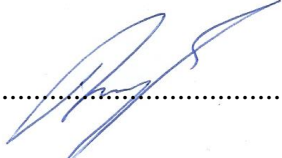
.....

OBSAH

1. Úvodná časť
2. Vývoj spoločnosti
3. Organizačná štruktúra spoločnosti
4. Zamestnanosť v spoločnosti
5. Ekonomické ukazovatele a finančná situácia
6. Finančná pomoc z prostriedkov EÚ
7. Podnikateľský zámer na rok 2020
 - Zámer v rastlinnej výrobe
 - Zámer v živočíšnej výrobe
 - Zámer mliekareň – syrárneň
 - Investičný zámer
 - Plán nákladov a výnosov na rok 2020
8. Významné riziká a neistoty, ktorým je spoločnosť vystavená
9. Návrh na vysporiadanie zisku
10. Náklady na činnosť v oblasti vedy a výskumu
11. Udalosti osobitného významu
12. Nadobudnutie vlastných akcií a obchodných podielov
13. Informácie o organizačnej zložke v zahraničí
14. Osobitná časť výročnej správy
15. Účtovná závierka
16. Správa audítora o overení účtovnej závierky

1. ÚVODNÁ ČASŤ

Obchodné meno spoločnosti: AT DUNAJ spol. s r. o.
Sídlo: Šafárikova 124, 048 01 Rožňava
Zapísaná: Oddiel Sro, Vložka č. 8505/V

IČO: 31734600
DIČ: 2020036568
IČ DPH: SK7020000020

Hlavné činnosti spoločnosti podľa výpisu z OR:

- poľnohospodárska výroba (rastlinná a živočíšna)
- poskytovanie služieb v poľnohospodárstve a záhradníctve
- poskytovanie služieb v rybárstve
- výroba priemyselných hnojív a dusíkatých zlúčenín, pesticídov a agrochemických produktov
- sprostredkovateľská činnosť v oblasti výroby
- sprostredkovanie kúpy a predaja nehnuteľností a prenájom nehnuteľností
- kúpa tovaru na účely jeho predaja konečnému spotrebiteľovi (maloobchod) alebo iným prevádzkovateľom živností (veľkoobchod)
- sprostredkovateľská činnosť v oblasti obchodu
- sprostredkovateľská činnosť v oblasti služieb
- prenájom hnutelných vecí
- prenájom nehnuteľností spojený s poskytovaním iných než základných služieb spojených s prenájomom
- prípravné práce k realizácii stavby
- uskutočňovanie stavieb a ich zmien
- dokončovacie stavebné práce pri realizácii exteriérov a interiérov
- čistiace a upratovacie služby
- nákladná cestná doprava vykonávaná vozidlami s celkovou hmotnosťou do 3,5 t vrátane prípojného vozidla
- výroba mliečnych výrobkov
- poskytovanie služieb rýchleho občerstvenia v spojení s predajom na priamu konzumáciu
- výroba potravinárskych výrobkov
- skladovanie a pomocné činnosti v doprave
- výskum a vývoj v oblasti prírodných, technických, spoločenských a humanitných vied

Štatutárny orgán spoločnosti:

Ing. Milan Balogh, konateľ spoločnosti

Štruktúra spoločníkov s uvedením hodnoty a percentuálnej výšky ich podielu na základnom imaní účtovnej jednotky:

- Agrotrade Group 80 % 1.205.312,-Eur
- Ing. Milan Balogh 20% 301.328,-Eur

2. VÝVOJ SPOLOČNOSTI

Spoločnosť AT DUNAJ s.r.o. vznikla v roku 1999 odkúpením nedokončenej výroby od správcu konkurznej podstaty po úpadcovi PDV v Kamenici nad Hronom a prenajatím pozemkov v katastri obce Nána.

V roku 2002 došlo v rámci speňaženia majetku správcom konkurznej podstaty k odkúpeniu celého podniku vrátane budov, technického vybavenia a živočíšnej výroby v obci Dubník. Koncom septembra v roku 2005 sme sa rozhodli rozšíriť poľnohospodársku činnosť o 535,44 ha ornej pôdy a zároveň sme odkúpili stádo hovädzieho dobytká v obci Rúbaň.

V roku 2007 sme odkúpili bývalé Poľnohospodárske družstvo v Moči s výmerou pozemkov 762,78 ha spolu so stádom hovädzieho dobytká, ošípaných a oviec. V dôsledku optimalizácie výroby, zároveň z ekonomických faktorov, chov dobytká sa presunul na strediská v Dubníku a v Kamenici. Momentálne sa firma venuje chovu hovädzieho dobytká mliečneho typu na farme v Dubníku. Na farme v Kamenici sa nachádza do 20 ks oviec.

V roku 2019 sme obhospodarovali 3108,44 ha poľnohospodárskej pôdy na troch strediskách a to v Kamenici nad Hronom (1122,56 ha), v Dubníku (1489,61 ha) a v Moči (496,27 ha). Do roku 2019 sme odkúpili do vlastníctva 1276,6297 ha pôdy.

Spoločnosť AT DUNAJ s. r. o. je stabilná firma, s modernou obchodnou filozofiou a so silným zázemím materskej spoločnosti AGROTRADE GROUP s. r. o..

V r. 2016 s pomocou fondov EU sme sprevádzkovali mliekareň a stali sa súčasťou siete FARMFOODS, do ktorej dodávame mliečne výrobky. Expedícia produktov je riadená z logistického strediska, ktorá prijíma tovar a následne prerozdeľuje výrobky do vlastných farmárskych predajní. Vysoká kvalita výrobkov v „natur“ prevedení je konkurencie schopnou značkám už známym na trhu a zárukou dopytu po zdravej výžive v podobe mliečnych výrobkov vyrobených bez konzervačných látok a umelých farbív.

V roku 2019 sme realizovali výstavbu maštale pre odchov HD s kapacitou 276 kusov, ktorá bude v roku 2020 po kolaudácii odovzdaná do užívania. Tiež sme realizovali výstavbu pozberovej linky na spracovanie obilia a olejní, ktorá bude kolaudovaná na jar v roku 2020.

3. ORGANIZAČNÁ ŠTRUKTÚRA SPOLOČNOSTI

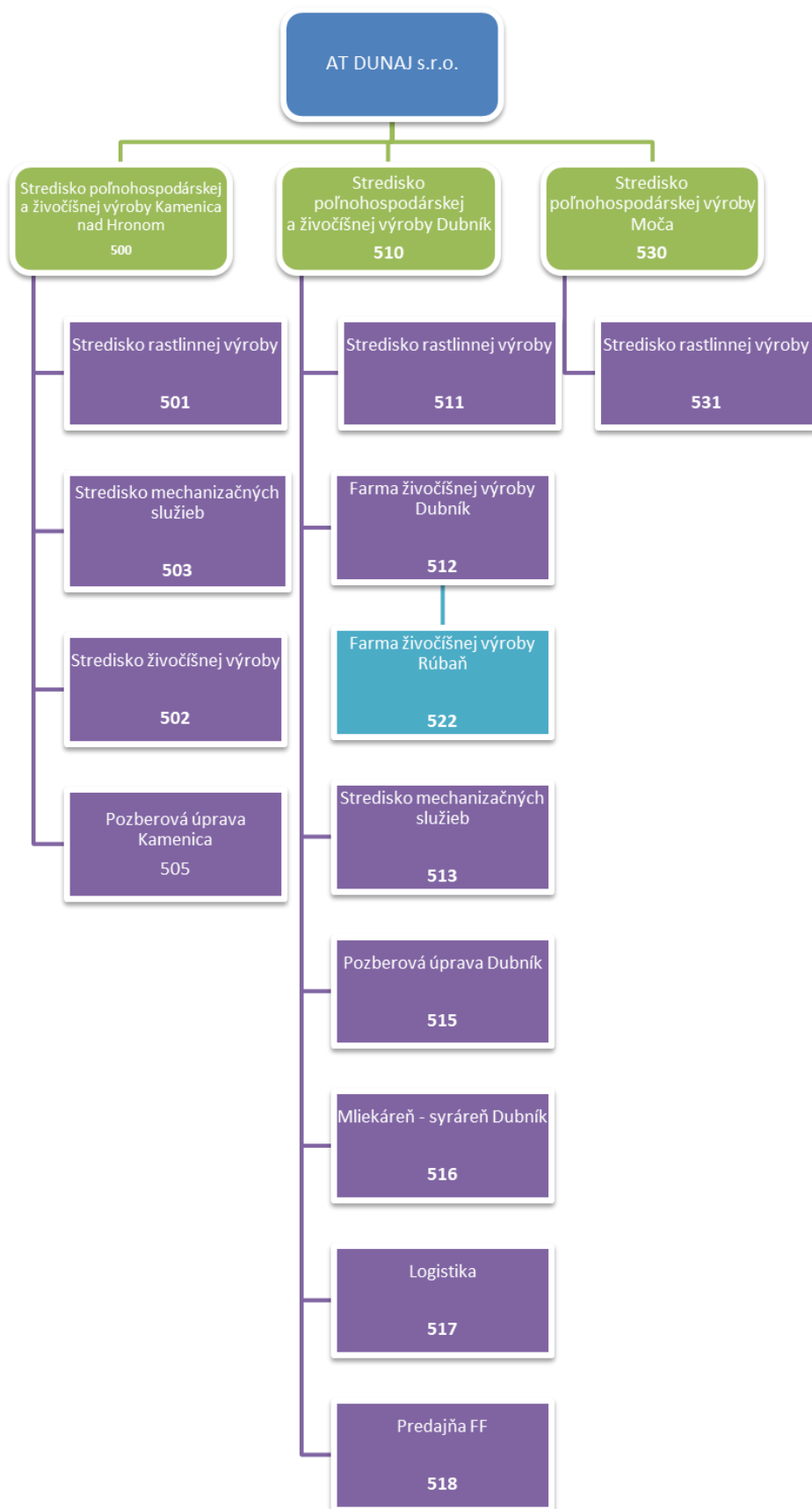

4. ZAMESTNANOSŤ V SPOLOČNOSTI

K 31.12.2019 mala spoločnosť 82 zamestnancov a priemerný stav za rok 2019 bol 79 zamestnancov.

tabuľka č. 1: Počet zamestnancov spoločnosti

Ukazovateľ	k 31.12.2016	k 31.12.2017	k 31.12.2018	k 31.12.2019
Počet zamestnancov	65	74	77	82
Z toho: -výrobný robot.	48	58	61	66
-THP pracovníci	17	16	16	16
Priemerný počet zamest.	58	68	76	79
Mzdové náklady (v €)	635.419	767.782	907.260	1.045.561
Ostat. osob. náklady (v €)	258.659	310.934	367.897	426.673

5. EKONOMICKÉ UKAZOVATELE A FINANČNÁ SITUÁCIA

Rastlinná výroba

V hospodárskom roku 2018 – 2019 sme hospodárili na výmere 3108,44 ha poľnohospodárskej pôdy, z toho orná pôda bola 3092,36 ha. Celkový úhrn zrážok bol 588 mm v oblasti Kamenica a Moča, 595 mm v oblasti Dubník. Najviac zrážok sme zaznamenali v mesiaci máj. Do mája panovalo suché a veľmi chladné počasie, čo nám spôsobilo problémy pri odburinení porastov. Júnové vysoké teploty mali za následok nízke úrody, v oblasti Kamenice nad Hronom boli úrody vyššie a to z dôvodu, že zrážky prišli vo vhodnom termíne. Sója a kukurica sa urodili na úrovni plánu, na kvalite siláže sa opäť podpísalo teplé počasie, čo sa odrazilo v hodnote sušiny.

tabuľka č.2: Prehľad osevu a úrody

Komodita	2017			2018			2019		
	výmera	výnos	celková výroba	výmera	výnos	celková výroba	výmera	výnos	celková výroba
	ha	t/ha	t	ha	t/ha	t	ha	t/ha	t
Pšenica ozimná	768,01	4,67	3589,38	834,45	4,78	3990,22	758,35	5,03	3815,15
Pšenica tvrdá	100,1	3,66	366,78	97,58	5,06	493,28	32,82	3,72	122,09
Jačmeň jarný	96,79	3,87	375,1	171,21	5,19	888,26	270,93	4,95	1340,41
Jačmeň ozimný	167,05	5,51	920	248,28	5,85	1451,40	531,45	6,23	3312,51
Repka ozimná	326,13	2,85	929,21	459,29	3,15	1448,02	334,48	2,53	846,23
Kukurica na zrno	426,1	5,47	2330,83	449,37	10,7	4806,48	453,36	6,7	3033,25
Kuk.na siláž	364,34	35,17	12813,05	293,91	24,24	7123,08	400,07	35,42	14170,48
Lucerna	100,34	21,76	2183,06	162,02	30	4859,8	93,54	23,31	2180,42
Sója	81,19	2,28	185,14	92,74	1,66	154,033	205,78	2,1	431,17
Snečnica	454,84	2,31	1052,14	267,84	3,2	858,18	-	-	-
TTP	12,11	0,7	8,48	13,31	-	-	13,31	-	-
Tráva		-	-	11,63	1,38	16,06	11,58	0,69	7,99
Ďatelina-trávne mieš.	36,12	0,8	28,9	2,77	5,32	14,74	2,77	-	-
SPOLU	2933,12	-	-	3104,40	-	-	3108,44	-	-

tabuľka č. 3 : Produkcia objemových krmív

Komodita	Rok 2018			Rok 2019		
	Produkcia v t	Cena v €/t	Produkcia v €	Produkcia v t	Cena v €/t	Produkcia v €
Kukuričná siláž	7123,08	29,55	210487,01	14169,92	20,30	287582,31
Kukurica miaganá CCM	4859,80	26,63	129416,47	511,70	63,04	32255,83
Lucerková senáž	403,80	26,60	10741,08	2180,83	34,59	75440,65
Slama	14,74	20,05	295,54	1288,35	26,60	34270,11
Seno z trávy	16,06	27,87	447,59	8,00	83,35	666,84
SPOLU			351387,70			430215,74

tabuľka č. 4 : Realizácia produktov rastlinnej výroby

Plodina	Plán 2019			Skutočnosť 2019		
	Množstvo v t	Realizačná cena v €	Tržby v €	Množstvo v t	Realizačná cena v €	Tržby v €
Pšenica ozimná	4369,66	160	699145,92	3099,042	151,00	467946,72
Pšenica tvrdá	185,82	190	35305,80	75,78	203,84	15446,88
Jačmeň jarný	1322,951	170	224901,67	1398,824	138,79	194137,29
Jačmeň ozimný	3033,198	170	515643,66	2923,313	148,22	433280,38
Repka ozimná	1160,18	350	406063,00	800,00	360,00	288000,00
Kukurica na zrno	4566,995	150	685049,25	3361,139	133,28	447975,26
Kukurica na siláž	10000	17	170000,00	0	0	0
Sója	326,712	320	104547,84	176,984	328,00	58050,75
Slnečnica	450,327	270	121588,29	0	0	0
SPOLU			2547128,46			1904837,279

Úsek mechanizácie

V službách poľnohospodárskou technikou pre iné subjekty z úseku mechanizácie boli v roku 2019 dosiahnuté tržby vo výške 200 tis. €. Pokles tržieb oproti predošlému roku bol spôsobený poskytnutím menšieho rozsahu služieb v spoločnostiach skupiny AGROTRADE GROUP a v iných poľnohospodárskych podnikoch.

Živočíšna výroba

Významnou oblasťou v rámci poľnohospodárskej prvovýroby je živočíšna výroba. Tejto činnosti sa spoločnosť venuje od roku 2001. V poslednom období prešla živočíšna výroba rôznymi zmenami a inováciami, ktoré nám dopomohli vypracovať sa medzi popredné firmy vo výrobe mlieka. Koncom roka 2012 sme sprevádzkovali novú maštal' s boxovým ustajnením pre 600 kusov kráv. Na jeseň v roku 2014 sme začali s výstavbou novej dojárne, ktorú sme v decembri 2015 skolaudovali a zároveň uviedli do prevádzky.

V roku 2019 sa predalo celkom 4 080 958 litrov mlieka za 1 321 930 eur. Ročná dojivosť na kravu dosiahla 7861 litrov, v roku 2018 to bolo 8 527 litrov a v roku 2017 8088 litrov.

tabuľka č. 5: Vybrané ukazovatele živočišnej výroby

Stav zvierat	31.12.17	31.12.18	31.12.19
Kravy	691	717	634
Teľce 3 mes.	88	96	102
Teľce 6 mes.	63	83	61
Jalovice 1 roč.	90	106	122
Jalovice 2 roč.	109	125	147
Vysokoteľné jal.	86	61	126
Výkrm HD	2	2	6
HD spolu	1129	1190	1198
Výkrm ošípaných	-	-	-
Prasnice	-	-	-
Ošípané spolu	-	-	-
Jahňatá	-	-	-
Ostatné ovce	14	15	14
Bahnice	2	4	4
Barany	1	2	2
Ovce spolu	17	21	20
Ryby (kg)	4950	4950	4950

tabuľka č. 6: Produkcia ŽV

Komodita	MJ	2017	2018	2019
Mlieko	litre	5297539	5926038	5164924
Maštal'ný hnoj	t	6178,80	5865,66	2191,50
Hnojovica	m3	17069	17112	17607
Jalovice- MHD	kg	77738	89189	90584
Výkrm býkov	kg	1390	700	2520
Narodené teľatá	ks	537	629	657
Kŕmne dni bahníc	KD	62	124	124
Narodené jahňatá	ks	0	0	0

Tabuľka č.7: Realizácia produktov ŽV

	MJ	2018			2019		
		množstvo	cena v €/mj	Tržby v €	množstvo	cena v €/mj	Tržby v €
Jalovice	ks	12	477,02	5724,23	17	691,12	11748,97
Brakované kravy	ks	245	593,85	145493,33	258	666,94	172069,48
Predaj býčkov	ks	274	143,87	39420,67	265	125,15	33165,00
Býk	ks						
Brakované ovce	ks						
Bahnice	ks						
Prasnice	ks						
Výkrm ošípané	ks						
Spolu zvieratá				190638,23			216983,45
Mlieko do Gemer. mliekarne	litre	4770331,00	0,3118	1487306,65	4080958	0,324	1321930,02
Maštalný hnoj	t	4075,84	10,48	42705,96			
Hnojovica	m3	17112,00	5,00	85560,00	17607	5,000	88035,00
Spolu produkty				1441725,94			1409965,02
Tržby spolu				1632364,17			1626948,47

Mliekareň - syrárň

Najvýznamnejšou a najnákladnejšou investíciou bola výstavba mliekarne a jej technologické vybavenie. Koncom roka 2016 prebehla kolaudácia, spustila sa skúšobná prevádzka. Výrobný proces a rozširovanie základných produktov postupne nabieha na vyššie hodnoty.

Mliekareň – Syrárň v Dubníku v roku 2019 absolvovala svoju tretiu produkčnú existenciu a spracovala 921.930 litrov surového kravského mlieka.

Z tohto množstva mlieka bolo vyprodukovaných cca 410 ton mliekarenských výrobkov

tabuľka č.8: Produkcia mliekareň – syrárreň

Produkt		Výroba v kg	Výroba v kg
		2018	2019
Konzumné mlieka	Gazdovské 3,7%	33104,50	71229,00
	Polotučné 1,5%	0,00	0,00
Spolu		33104,50	71229,00
Zakysané mlieka	Gazdovské zakysané 3,7%	6719,50	10380,50
Spolu		6719,50	10380,50
Zakysané smotany	Kyslá desiatka 10%	2200,25	4544,50
	Kyslá dvadsiatka 20%	0,00	0,00
Spolu		2200,25	4544,50
Smotana	Smotana 14%	162426,00	0,00
Spolu		162426,00	0,00
Jogurty	Gazdovské jogurty	21187,25	43651,00
	Smotanové jogurty	54220,75	90891,75
	Jogurt Novofruct 3,5%	117885,00	100825,00
Spolu		193293,00	235367,75
Jogurtové mlieka	Jog.ml.káva – med	1213,25	0,00
	Jog.ml.zrelá čučoriedka	1840,50	0,00
	Jog.mlieko vanilka	746,00	771,50
	Jog.mlieko jahoda	810,50	687,00
Spolu		4610,25	1458,50
Maslá	Tradičné maslo 85%	9111,69	13101,04
	Pretop. maslo Ghee	501,70	820,60
Spolu		9613,39	13921,64
Čerstvé syry	Hrudka 30%	32786,00	5320,96
	Paneer	3661,47	1630,67
	Cagliata 45%	224,95	0,00
	Cagliata 35%	6807,63	0,00
	Cagliata 30%	368,61	15859,39
	Bryndza zimná	1415,00	2247,50
	Bryndzové nátierky	1403,72	1839,78
Spolu		46667,38	26898,29
Tvarohy	Nízkotučný tvaroh	3386,50	5749,50
	Tučný tvaroh	37,00	0,00
	Krémový tvaroh	1396,38	3134,30
Spolu		4819,88	8883,80
Tvarohové krémy	Dubníček	3668,85	14248,35
Spolu		3668,85	14248,35
Tavené syry		2299,16	3781,44
Spolu		2299,16	3781,44
Zrejúce syry	Eidam	4756,09	9676,83
	Gouda	4176,66	7082,17
	Emmentaler	576,39	1035,27
	Parmezán	369,98	1076,44
Spolu		9879,12	18870,70
CELKOM		479301,28	409584,47

Výsledok finančného hospodárenia

tabuľka č.9: Vybrané tržby v €

	2017	2018	2019
Tržby z predaja rastlinnej výroby	1 623 224,92	2 524 347,88	2 294 649,13
Tržby zo živočíšnej výroby	1 498 053,90	1 616 422,61	1 454 162,16
Tržby z predaja služieb	213 459,08	250 693,96	292 355,93
Tržby za tovar	711 977,21	737 451,82	1 160 644,15
Tržby za mliečne výrobky	305 754,05	816 901,98	799 075,96
Spolu	4 352 469,16	5 945 818,25	6 000 887,33

Majetok a záväzky

tabuľka č.10: Finančný majetok spoločnosti (v €)

Označ.	Názov položky	31.12.17	31.12.18	31.12.19
	MAJETOK SPOLU	14452804	12318398	13137988
A.	Neobežný majetok	9203631	8961103	9547500
A.I	Dlhodobý nehmotný majetok			
A.II	Dlhodobý hmotný majetok	9203631	8961103	9547500
A.III	Dlhodobý finančný majetok			
B.	Obežný majetok	5228385	3321389	3556259
B.I	Zásoby	2431605	2010932	2242204
B.II	Dlhodobé pohľadávky	50465		
B.III	Krátkodobé pohľadávky	2606387	1252864	1296520
B.V	Finančné účty	139928	57593	17535
C.	Časové rozlíšenie	20788	35906	34229
	VLASTNÉ IMANIE A ZÁVAZKY SPOLU	14452804	12318398	13137988
A.	Vlastné imanie	2532766	2303007	2376386
A.I	Základné imanie	1506640	1506640	1506640
A.III	Kapitálové fondy	1011804	1011804	1011804
A.IV	Zákonné rezervné fondy	150664	14321	0
A.VII	Výsledok hospod.minulých rokov	731117		-215437
A.VIII	Výsledok hospodár.za účt.obdobie	-867459	-229758	73379
B.	Záväzky	9545530	7979323	8947759
B.I.	Dlhodobé záväzky	401799	209959	119828
B.III	Dlhodobé bankové úvery	2746944	1418090	1969970
B.IV	Krátkodobé záväzky	4138707	4021374	4456450
B.V	Krátkodobé rezervy	70278	74352	83151
B.VI	Bežné bankové úvery	2187802	2255548	2318360
C.	Časové rozlíšenie	2374508	2036068	1813843

Výnosy a náklady

tabuľka č. 11: Výnosy a náklady spoločnosti (v €)

P.č.	Názov položky	2017	2018	2019
I.	Tržby z predaja tovaru	711977	737452	1160644
A.	Náklady vynaložené na obstaranie tovaru	526222	646384	1035087
03.	OBCHODNÁ MARŽA	185755	91068	125557
4	VÝROBA	5749646	6900279	5808652
05.	Tržby z predaja vlastných výrobkov a služieb	3640492	5258170	4840243
IV.	Zmeny stavu vnútr.zásob	103436	-404680	-20902
V.	Aktivácia	2005718	2046789	989311
08.	VÝROBNÁ SPOTREBA	5574815	6138053	5056725
B.	Spotr. Mat., ener. ost.nák.	3753321	4335567	4078797
D.	Služby	1821494	1802486	977928
E.	Osobné náklady	1078716	1275157	1472234
F.	Dane a poplatky	119236	118255	138198
G.	Odpisy DNM a DHM	1148602	1046638	980305
VI.	Tržby z predja DNM a DHM	436787	568835	795982
H.	ZC predaného DNM DHM	328506	376368	386884
VII.	Ostat. výnosy z hosp.čin.	1171819	1399968	1544681
J.	Ostat.nákl. na hosp.čin.	10900	47562	27396
***	VÝSLEDOK HOSPOD.Z HOSP.Č.	-716768	-41883	213130
XI.	Výnosové úroky	1		
N.	Nákladové úroky	111607	125294	88321
O.	Kurzové straty	116	20	39
XIV.	Ostat.výnosy z finan.čin.	408		524
Q.	Ostat.náklady na fin.čin.	51959	59682	50789
***	VÝSLEDOK HOSPOD.Z FIN.ČINN.	-163273	-184995	-138624
R.	Daň z príjmov	-12582	2880	1127
***	VÝSLEDOK HOSPODÁRENIA ZA ÚČTOVNÉ OBDOBIE PO ZDANENÍ	-867459	-229758	73379

DNM - dlhodobý nehmotný majetok

DHM - dlhodobý hmotný majetok

DFM - dlhodobý finančný majetok

KFM - krátkodobý finančný majetok

ZC - zostatková cena

FINANČNÁ POMOC Z PROSTRIEDKOV EÚ

V roku 2019 sme obdržali investičnú pomoc z prostriedkov EÚ vo výške 1 027 925,07 €.

7. PODNIKATEĽSKÝ ZÁMER NA ROK 2020

Zámer v rastlinnej výrobe

tabuľka č. 12: Využitie poľnohospodárskej pôdy

Plodina	Blok	Výmera v ha	Cena nákladov v €/ha	Úroda t / ha	Úroda v t (1x3)	Výrobná cena €/t (6:4)	Cena produkcie v € (1x2)
		1	2	3	4	5	6
Pšenica ozimná Dubník	DA2	81,45	600,000	5,80	472,410	103,448	48870,000
	SA	148,98	600,000	5,80	864,084	103,448	89388,000
	SB	57,82	600,000	5,80	335,356	103,448	34692,000
Pšenica ozimná Kamenica n H	K1	160,86	550,000	5,50	884,730	100,000	88473,000
	K2B	63,44	550,000	5,50	348,920	100,000	34892,000
	B1A	173,62	550,000	5,50	954,910	100,000	95491,000
Pšenica ozimná - tvrdá Dubník	DA3	49,97	650,000	5,50	274,835	118,182	32480,500
Repka ozimná Kamenica n H	CH1	151,61	900,000	3,50	530,635	257,143	136449,000
Repka ozimná Moča	M2A	191,05	900,000	3,50	668,675	257,143	171945,000
Jačmeň ozimný Dubník	DB	136,02	550,000	5,50	748,110	100,000	74811,000
	DC1	215,61	550,000	5,50	1185,855	100,000	118585,500
Jačmeň ozimný Kamenica n H	K2A	37,85	520,000	6,00	227,100	86,667	19682,000
	B1B	13,68	520,000	6,00	82,080	86,667	7113,600
	B2	153,32	520,000	6,00	919,920	86,667	79726,400
Jačmeň ozimný Moča	M1	191,31	520,000	5,60	1071,336	92,857	99481,200
Jačmeň jarný Dubník	DC3	1,34	520,000	5,60	7,504	92,857	696,800
Jačmeň jarný Kamenica n H	N1B	104,25	450,000	4,80	500,400	93,750	46912,500
Jačmeň jarný Moča	M2	15	450,000	4,80	72,000	93,750	6750,000
Kukurica Dubník	DD2	147,57	1000,000	10,00	1475,700	100,000	147570,000
Kukurica Kamenica n H	N1A	142,22	850,000	8,50	1208,870	100,000	120887,000
Kukurica na siláž Dubník	RA2	91,47	680,000	35,00	3201,450	19,429	62199,600
	RB	295,04	680,000	35,00	10326,400	19,429	200627,200
Sója Dubník	DC2	91,75	380,000	2,30	211,025	165,217	34865,000
Sója Moča	M2B	84,6	370,000	2,50	211,500	148,000	31302,000
Slničnica Kamenica n H	K2C	121,71	700,000	3,70	450,327	189,189	85197,000
Lucerna	DA1	75,5	770,000	30,00	2265,000	25,667	58135,000
	DD1	44,08	770,000	30,00	1322,400	25,667	33941,600
	RA1	67,38	770,000	30,00	2021,400	25,667	51882,600
Trávy na o.p.		11,58	30,000	1,50	17,370	20,000	347,400
Orná pôda spolu		3120,08	-	-	-	-	
TTP obhospodarované							
lúky		2,77	100,000	7,00	19,39	14,286	277,000
neprodukčné TTP		13,31					
pasienky							
TTP spolu		16,08					
Poľnohospodárska pôda		3136,16	-	-	-	-	1875412,900

tabuľka č.13: Tržby rastlinná výroba

Komodita	Realizačná cena €/t	Predaj v t	Tržby v €
Pšenica ozimná	160	3860,41	617665,60
Pšenica ozimná tvrdá	205	274,835	56341,18
Jačmeň jarný	170	579,904	98583,68
Jačmeň ozimný	145	4234,401	613988,15
Repka ozimná	360	1199,31	431751,60
Kukurica na zrno	140	2684,57	375839,80
Sója	330	422,525	139433,25
Slnečnica	340	450,327	153111,18
SPOLU			2486714,43

Zámer v živočíšnej výrobe

V roku 2020 plánujeme:

- navyšovať dojivosť
- dosiahnuť s cieľným brakovaním stále vyššiu úžitkovosť, čo je podmienené dobrým odchovom mladého dobytku
- v spolupráci s RV vyrobiť kvalitné objemové krmivá, aby sa čo najmenej dokupovali bielkovinové koncentráty
- spoločným úsilím znížiť náklady na výrobu

tabuľka č. 14: Stav hospodárskych zvierat

	Stav k 31.12.2019	Plán k 31.12.2020
Kravy	634	666
Teľce 3 mes.	102	156
Teľce 6 mes.	60	67
Jalovice 1 roč.	122	162
Jalovice 2 roč.	147	181
Vysokoteľné jal.	126	114
Výkrm HD	6	6
HD spolu	1197	

tabuľka č. 15: Produkcia produktov ŽV

Komodita	MJ	množstvo	cena v €	produkcia v €
Mlieko	litre	7000000	0,30	2100000,00
Maštal'ný hnoj	t	10000	3,3	33000,00
Hnojovica	m3	18000	1,00	18000,00
Spolu				2151000,00

tabuľka č. 16: Predaj výrobkov ŽV

Komodita	MJ	množstvo	cena v €/MJ	Tržby v €
Mlieko	litre	4500000	0,34	1530000,00
Maštal'ný hnoj	t	8000	10,00	80000,00
Hnojovica	m3	16800	5,00	84000,00
Kravy	ks	250	700,00	175000,00
Tel'atá - býčky	ks	250	120,00	30000,00
Spolu				1899000,00

Zámer mliekareň – syrárëň

Vstupujeme do štvrtého roku produkčnej existencie a chceme naďalej stavať na dosiahnutej a žiadanej kvalite. Pred nami je cieľ spracovať v tomto roku viac ako 1 mil. lit. surového kravského mlieka, rozšíriť sortiment výrobkov o ďalšie zaujímavé príchuť jogurtov, syrov, tavených syrov. Očakávame ďalší nárast počtu predajní, ktoré budú dôležité z hľadiska zvyšovania objemov produkcie, efektívnosti výroby a s tým spojeného nárastu tržieb. Posun musí nastať hlavne v predaji zrejúcich syrov, veľký potenciál je v rozšírení ponuky a predaja zaujímavých príchuť jogurtov, čerstvých syrov, zrejúcich blokových syrov a syrov na grilovanie. Neustále vzrastá produkcia a dopyt po gazdovskom mlieku, čerstvom masle a tvarohu.

Dôležitou súčasťou zefektívnenia výroby bude zníženie množstva ručnej práce pri jednotlivých sortimentných druhoch, hlavne pri balení a taktiež zavedenie skupinových balení pri expedovaní jednotlivých sortimentov.

tabuľka č. 17: Plán výroby a tržby v €

	Množstvo L,kg	Spotreba L	Spotreba T.j.	predajná cena za MJ	Tržba
Konzumné mlieka	140 000	147 000	551 250	0,65 €	91 000,00 €
Zakysané mlieko	20 000	21 000	78 750	0,68 €	13 600,00 €
Zakysaná smotana	5 000	5 250	55 388	1,76 €	8 800,00 €
Jogurtové mlieka	5 000	5 250	788	1,56 €	7 800,00 €
Smotanové jogurty	140 000	147 000	1 550 850	2,32 €	324 800,00 €
Gazdovské jogurty	68 000	71 400	267 750	1,96 €	133 280,00 €
Jogurt Novofruct	100 000	105 000	393 750	0,62 €	62 000,00 €
Čerstvé maslo	18 000	68 400	3 112 200	6,81 €	122 580,00 €
Maslo Ghee	1 000	34 500	1 569 750	12,10 €	12 100,00 €
Hrudka 30 %	20 000	211 000	348 150	3,50 €	70 000,00 €
Hrudka 50 %	1 500	14 325	46 556	3,80 €	5 700,00 €
Cagliata 30 %	20 000	205 000	584 250	3,60 €	72 000,00 €
Nízkotučný tvaroh	9 000	67 950	10 193	3,20 €	28 800,00 €
Krémový tvaroh	7 000	31 150	4 673	3,96 €	27 720,00 €
Syry typu Eidam	12 000	126 600	221 550	11,59 €	139 080,00 €
Syry typu Gouda	11 000	116 050	330 743	13,90 €	152 900,00 €
Syry typu Ementaler	1 000	11 050	31 493	13,90 €	13 900,00 €
Syry typu Parmezán	1 000	14 550	25 463	19,90 €	19 900,00 €
SPOLU	579 500	1 402 475	9 183 544		1 305 960,00 €

Investičný zámer

V roku 2020 plánujeme:

- prestavba senníka na sklad separátu, do ktorého plánujeme investovať **30.000,00 Eur**
- dokončenie zmeny užívania sýpky na sklad doplnkového tovaru,
opraviť a zaizolovať fasádu **25.000,00 Eur**
- bežné opravy na nehnuteľnostiach **20.000,00 Eur**

Plán nákladov a výnosov na rok 2020

Ukazovateľ	Eur
Čistý obrat	6 420 060,00
Výnosy z hospodárskej činnosti spolu:	9 115 031,00
- z toho: Tržby z predaja tovaru	858 000,00
Tržby z predaja vlastných výrobkov	5 256 960,00
Tržby z predaja služieb	305 100,00
Zmena stavu vnútroorganizačných zásob	-28 000,00
Aktivácia	679 000,00
Tržby z predaja dlhodobého NaH majetku	648 000,00
Ostatné výnosy z hospodárskej činnosti	1 395 971,00
Náklady na hospodársku činnosť spolu:	8 872 265,00
- z toho: Náklady vynaložené na obstaranie tovaru	656 500,00
Spotreba materiálu, energie a ostat. nesklad. dodávok	4 300 870,00
Služby	767 200,00
Osobné náklady	1 545 652,00
Odpisy dlhodobého NaH majetku	865 398,00
Zostatková cena predaného dlhodobého NaH majetku	606 840,00
Ostatné náklady na hospodársku činnosť	16 090,00
Výsledok hospodárenia z hospodárskej činnosti	242 766,00
Pridaná hodnota	1 346 490,00
Výsledok hospodárenia z finančných činností	-138 022,00
Výsledok hospodárenia za účtovné obdobie pred zdanením	104 744,00
Daň z príjmov	21 996,00
Výsledok hospodárenia za účtovné obdobie po zdanení	82 748,00

8. VÝZNAMNÉ RIZIKÁ A NEISTOTY, KTORÝM JE SPOLOČNOSŤ VYSTAVENÁ podľa zákona o účtovníctve §20 ods.1 písm. a)

V spoločnosti, okrem vplyvu počasia, nie sú identifikované žiadne významné riziká a neistoty, ktorým je spoločnosť vystavená.

9. NÁVRH NA ROZDELENIE ZISKU Z ROKU 2019

V roku 2019 spoločnosť AT DUNAJ spol. s r.o. dosiahla zisk vo výške 73379,- Eur. Konateľ spoločnosti prednesie na valnom zhromaždení návrh na rozdelenie zisku.

10. NÁKLADY NA ČINNOSŤ V OBLASTI VEDY A VÝSKUMU

Spoločnosť nemá náklady v oblasti vedy a výskumu

11. UDALOSTI OSOBITNÉHO VÝZNAMU, KTORÉ NASTALI PO SKONČENÍ ÚČTOVNÉHO OBDOBIA, ZA KTORÉ SA YHOTOVUJE VÝROČNÁ SPRÁVA

Po skončení účtovného obdobia 2019 v spoločnosti nenastali žiadne udalosti osobitného významu.

12. NADOBUDNUTIE VLASTNÝCH AKCIÍ A OBCHODNÝCH PODIELOV

Spoločnosť v roku 2019 nenadobudla vlastné akcie a ani obchodné podiely.

13. INFORMÁCIE O ORGANIZAČNEJ ZLOŽKE V ZAHRANIČÍ

Účtovná jednotka nemá organizačnú vložku v zahraničí.

14. OSOBITNÁ ČASŤ VÝROČNEJ SPRÁVY PODĽA §20 ods. 6 a 7 zákona

Účtovná jednotka nemá povinnosť, neemitovala a ani neobchodovala s cennými papiermi.

15. ÚČTOVNÁ ZÁVIERKA

Príloha č.1

16. SPRÁVA AUDÍTORA O OVERENÍ ÚČTOVNEJ ZÁVIERKY

Príloha č.2

V Rožňave dňa, 24.03.2020

Ing. Milan Balogh
konateľ spoločnosti