

**SPRÁVA NEZÁVISLÉHO AUDÍTORA**  
z auditu účtovnej závierky

a

Správa k ďalším požiadavkám zákonov a iných právnych predpisov  
za rok 2019

**SURVEYE, s. r. o.**  
Kapitulská 12, 974 01 Banská Bystrica

**SPRÁVA NEZÁVISLÉHO AUDÍTORA**  
spoločníkom a konateľovi spoločnosti SURVEYE, s. r. o.

## **Správa z auditu účtovnej závierky**

### Názor

Uskutočnili sme audit účtovnej závierky spoločnosti SURVEYE, s. r. o. („Spoločnosť“), ktorá obsahuje súvahu k 31. decembru 2019, výkaz ziskov a strát za rok končiaci sa k uvedenému dátumu a poznámky, ktoré obsahujú súhrn významných účtovných zásad a účtovných metód.

Podľa nášho názoru, priložená účtovná závierka poskytuje pravdivý a verný obraz finančnej situácie Spoločnosti k 31. decembru 2019 a výsledku jej hospodárenia za rok končiaci sa k uvedenému dátumu podľa zákona č. 431/2002 Z.z. o účtovníctve v znení neskorších predpisov (ďalej len „zákon o účtovníctve“).

### Základ pre názor

Audit sme vykonali podľa medzinárodných audítorských štandardov (International Standards on Auditing, ISA). Naša zodpovednosť podľa týchto štandardov je uvedená v odseku Zodpovednosť audítora za audit účtovnej závierky. Od Spoločnosti sme nezávislí podľa ustanovení zákona č. 423/2015 Z. z. o štatutárnom audite a o zmene a doplnení zákona č. 431/2002 Z. z. o účtovníctve v znení neskorších predpisov (ďalej len „zákon o štatutárnom audite“) týkajúcich sa etiky, vrátane Etického kódexu audítora, relevantných pre náš audit účtovnej závierky a splnili sme aj ostatné požiadavky týchto ustanovení týkajúcich sa etiky. Sme presvedčení, že audítorské dôkazy, ktoré sme získali, poskytujú dostatočný a vhodný základ pre náš názor.

### Zodpovednosť štatutárneho orgánu za účtovnú závierku

Štatutárny orgán je zodpovedný za zostavenie tejto účtovnej závierky tak, aby poskytovala pravdivý a verný obraz podľa zákona o účtovníctve a za tie interné kontroly, ktoré považuje za potrebné na zostavenie účtovnej závierky, ktorá neobsahuje významné nesprávnosti, či už v dôsledku podvodu alebo chyby.

Pri zostavovaní účtovnej závierky je štatutárny orgán zodpovedný za zhodnotenie schopnosti Spoločnosti nepretržite pokračovať vo svojej činnosti, za opísanie skutočností týkajúcich sa nepretržitého pokračovania v činnosti, ak je to potrebné, a za použitie predpokladu nepretržitého pokračovania v činnosti v účtovníctve, ibaže by mal v úmysle Spoločnosť zlikvidovať alebo ukončiť jej činnosť, alebo by nemal inú realistickú možnosť než tak urobiť.

### Zodpovednosť audítora za audit účtovnej závierky

Našou zodpovednosťou je získať primerané uistenie, či účtovná závierka ako celok neobsahuje významné nesprávnosti, či už v dôsledku podvodu alebo chyby, a vydať správu audítora, vrátane názoru. Primerané uistenie je uistenie vysokého stupňa, ale nie je zárukou toho, že audit vykonaný podľa medzinárodných audítorských štandardov vždy odhalí významné nesprávnosti, ak také existujú. Nesprávnosti môžu vzniknúť v dôsledku podvodu alebo chyby a za významné sa považujú vtedy, ak by sa dalo odôvodnene očakávať, že jednotlivito alebo v súhrne by mohli ovplyvniť ekonomické rozhodnutia používateľov, uskutočnené na základe tejto účtovnej závierky.

V rámci auditu uskutočneného podľa medzinárodných audítorských štandardov, počas celého auditu uplatňujeme odborný úsudok a zachováваме profesionálny skepticizmus. Okrem toho:

- Identifikujeme a posudzujeme riziká významnej nesprávnosti účtovnej závierky, či už v dôsledku podvodu alebo chyby, navrhujeme a uskutočňujeme audítorské postupy reagujúce na tieto riziká a získavame audítorské dôkazy, ktoré sú dostatočné a vhodné na poskytnutie základu pre náš názor.
- Riziko neodhalenia významnej nesprávnosti v dôsledku podvodu je vyššie ako toto riziko v dôsledku chyby, pretože podvod môže zahŕňať tajnú dohodu, falšovanie, úmyselné vynechanie, nepravdivé vyhlásenie alebo obídenie internej kontroly.
- Oboznamujeme sa s internými kontrolami relevantnými pre audit, aby sme mohli navrhnúť audítorské postupy vhodné za daných okolností, ale nie za účelom vyjadrenia názoru na efektívnosť interných kontrol Spoločnosti.
- Hodnotíme vhodnosť použitých účtovných zásad a účtovných metód a primeranosť účtovných odhadov a uvedenie s nimi súvisiacich informácií, uskutočnené štatutárnym orgánom.

- Robíme záver o tom, či štatutárny orgán vhodne v účtovníctve používa predpoklad nepretržitého pokračovania v činnosti a na základe získaných audítorských dôkazov záver o tom, či existuje významná neistota v súvislosti s udalosťami alebo okolnosťami, ktoré by mohli významne spochybníť schopnosť Spoločnosti nepretržite pokračovať v činnosti. Ak dospejeme k záveru, že významná neistota existuje, sme povinní upozorniť v našej správe audítora na súvisiace informácie uvedené v účtovnej závierke alebo, ak sú tieto informácie nedostatočné, modifikovať náš názor. Naše závery vychádzajú z audítorských dôkazov získaných do dátumu vydania našej správy audítora. Budúce udalosti alebo okolnosti však môžu spôsobiť, že Spoločnosť prestane pokračovať v nepretržitej činnosti.
- Hodnotíme celkovú prezentáciu, štruktúru a obsah účtovnej závierky vrátane informácií v nej uvedených, ako aj to, či účtovná závierka zachytáva uskutočnené transakcie a udalosti spôsobom, ktorý vedie k ich vernému zobrazeniu.

## Správa k ďalším požiadavkám zákonov a iných právnych predpisov

### Správa k informáciám, ktoré sa uvádzajú vo výročnej správe

Štatutárny orgán je zodpovedný za informácie uvedené vo výročnej správe, zostavenej podľa požiadaviek zákona o účtovníctve. Náš vyššie uvedený názor na účtovnú závierku sa nevzťahuje na iné informácie vo výročnej správe.

V súvislosti s auditom účtovnej závierky je našou zodpovednosťou oboznámenie sa s informáciami uvedenými vo výročnej správe a posúdenie, či tieto informácie nie sú vo významnom nesúlade s auditovanou účtovnou závierkou alebo našimi poznatkami, ktoré sme získali počas auditu účtovnej závierky, alebo sa inak zdajú byť významne nesprávne.

Posúdili sme, či výročná správa Spoločnosti obsahuje informácie, ktorých uvedenie vyžaduje zákon o účtovníctve.

Na základe prác vykonaných počas auditu účtovnej závierky, podľa nášho názoru:

- informácie uvedené vo výročnej správe zostavenej za rok 2019 sú v súlade s účtovnou závierkou za daný rok,
- výročná správa obsahuje informácie podľa zákona o účtovníctve.

Okrem toho, na základe našich poznatkov o účtovnej jednotke a situácii v nej, ktoré sme získali počas auditu účtovnej závierky, sme povinní uviesť, či sme zistili významné nesprávnosti vo výročnej správe, ktorú sme obdržali pred dátumom vydania tejto správy audítora. V tejto súvislosti neexistujú zistenia, ktoré by sme mali uviesť.

30. júna 2020

INTERAUDIT Zvolen, spol. s r.o.  
J. Kozačeka 5, 960 01 Zvolen  
Licencia SKAU č. 25

Ing. Lenka Naňová  
štatutárny audítor  
Licencia SKAU č. 376



# ÚČTOVNÁ ZÁVIERKA

podnikateľov v podvojnóm účtovníctve



zostavená k 3 1.12.2019

Číselné údaje sa zarovnávajú vpravo, ostatné údaje sa píšú zľava. Nevyplnené riadky sa ponechávajú prázdne.  
 Údaje sa vyplňajú paličkovým písmom (podľa tohto vzoru), písacím strojom alebo tlačiarňou, a to čiernou alebo tmavomodrou farbou.

Á Ä B Č D É F G H Í J K L M N O P Q R Š T Ú V X Ý Ž 0 1 2 3 4 5 6 7 8 9

|                                                          |                              |                            |                                                                        |
|----------------------------------------------------------|------------------------------|----------------------------|------------------------------------------------------------------------|
| Daňové identifikačné číslo<br>2 0 2 4 0 0 9 1 6 3<br>IČO | Účtovná závierka<br>X riadna | Účtovná jednotka<br>X malá | Mesiac Rok<br>od 1 2 0 1 9                                             |
| 4 7 6 1 9 6 5 1<br>SK NACE                               | mimoriadna                   | velká                      | Za obdobie<br>do 1 2 2 0 1 9                                           |
| 4 6 . 6 9 . 0                                            | priebežná                    | (vyznačí sa x)             | Bezprostredne predchádzajúce obdobie<br>od 1 2 0 1 8<br>do 1 2 2 0 1 8 |

Priložené súčasti účtovnej závierky  
 Súvaha (Úč POD 1-01) (v celých eurách)   
 Výkaz ziskov a strát (Úč POD 2-01) (v celých eurách)   
 Poznámky (Úč POD 3-01) (v celých eurách alebo eurocentoch)

Obchodné meno (názov) účtovnej jednotky

SURVEYE, s. r. o.

Sídlo účtovnej jednotky

Ulica

KAPITULSKÁ

Číslo

1 2

PSČ

Obec

9 7 4 0 1 BANSKÁ BYSTRICA

Označenie obchodného registra a číslo zápisu obchodnej spoločnosti

Registrácia v obchodnom registri OS B  
 anská Bystrica, Vložka č. | 28730/S

Telefónne číslo

Faxové číslo

0 4 8 / 2 8 5 1 5 0 0

E-mailová adresa

Zostavená dňa:

1 6 . 0 4 . 2 0 2 0

Schválená dňa:

1 6 . 0 4 . 2 0 2 0

Podpisový záznam štatutárneho orgánu účtovnej jednotky  
 alebo člena štatutárneho orgánu účtovnej jednotky alebo  
 podpisový záznam fyzickej osoby, ktorá je účtovnou jednotkou:

Záznamy daňového úradu

Miesto pre evidenčné číslo

Odtlačok prezentačnej pečiatky daňového úradu



| Označenie<br>a | STRANA AKTÍV<br>b                                                                   | Číslo<br>riadku<br>c | Bežné účtovné obdobie |                   | Bezprostredne predchádzajúce<br>účtovné obdobie |               |
|----------------|-------------------------------------------------------------------------------------|----------------------|-----------------------|-------------------|-------------------------------------------------|---------------|
|                |                                                                                     |                      | 1                     | Brutto - časť 1   | Netto 2                                         | Netto 3       |
|                |                                                                                     |                      |                       | Korekcia - časť 2 |                                                 |               |
|                | <b>SPOLU MAJETOK</b><br>r. 02 + r. 33 + r. 74                                       | 01                   |                       | 3 4 9 6 9 2 3     | 2 8 2 4 4 1 5                                   |               |
|                |                                                                                     |                      |                       | 6 7 2 5 0 8       |                                                 | 2 4 6 5 5 7 7 |
| A.             | <b>Neobežný majetok</b><br>r. 03 + r. 11 + r. 21                                    | 02                   |                       | 2 1 4 8 9 2 5     | 1 4 7 6 4 1 7                                   |               |
|                |                                                                                     |                      |                       | 6 7 2 5 0 8       |                                                 | 9 6 4 0 5 1   |
| A.I.           | <b>Dlhodobý<br/>nehmotný majetok<br/>súčet (r. 04 až r. 10)</b>                     | 03                   |                       | 5 9 6 1 8         | 1 7 3 9 4                                       |               |
|                |                                                                                     |                      |                       | 4 2 2 2 4         |                                                 | 2 1 3 9 2     |
| A.I.1.         | Aktivované náklady<br>na vývoj<br>(012) - /072, 091A/                               | 04                   |                       |                   |                                                 |               |
|                |                                                                                     |                      |                       |                   |                                                 |               |
| 2.             | Softvér<br>(013) - /073, 091A/                                                      | 05                   |                       | 5 9 6 1 8         | 1 7 3 9 4                                       |               |
|                |                                                                                     |                      |                       | 4 2 2 2 4         |                                                 | 2 1 3 9 2     |
| 3.             | Oceniteľné práva<br>(014) - /074, 091A/                                             | 06                   |                       |                   |                                                 |               |
|                |                                                                                     |                      |                       |                   |                                                 |               |
| 4.             | Goodwill<br>(015) - /075, 091A/                                                     | 07                   |                       |                   |                                                 |               |
|                |                                                                                     |                      |                       |                   |                                                 |               |
| 5.             | Ostatný dlhodobý<br>nehmotný majetok<br>(019, 01X) - /079,<br>07X, 091A/            | 08                   |                       |                   |                                                 |               |
|                |                                                                                     |                      |                       |                   |                                                 |               |
| 6.             | Obstarávaný<br>dlhodobý nehmotný<br>majetok<br>(041) - /093/                        | 09                   |                       |                   |                                                 |               |
|                |                                                                                     |                      |                       |                   |                                                 |               |
| 7.             | Poskytnuté<br>preddavky<br>na dlhodobý<br>nehmotný majetok<br>(051) - /095A/        | 10                   |                       |                   |                                                 |               |
|                |                                                                                     |                      |                       |                   |                                                 |               |
| A.II.          | <b>Dlhodobý hmotný<br/>majetok<br/>súčet (r. 12 až<br/>r. 20)</b>                   | 11                   |                       | 2 0 7 3 9 5 8     | 1 4 4 3 6 7 4                                   |               |
|                |                                                                                     |                      |                       | 6 3 0 2 8 4       |                                                 | 9 2 7 4 9 8   |
| A.II.1.        | Pozemky<br>(031) - /092A/                                                           | 12                   |                       |                   |                                                 |               |
|                |                                                                                     |                      |                       |                   |                                                 |               |
| 2.             | Stavby<br>(021) - /081, 092A/                                                       | 13                   |                       |                   |                                                 |               |
|                |                                                                                     |                      |                       |                   |                                                 |               |
| 3.             | Samostatné<br>hnuiteľné veci a<br>súbory hnuiteľných<br>vecí<br>(022) - /082, 092A/ | 14                   |                       | 2 0 7 3 9 5 8     | 1 4 4 3 6 7 4                                   |               |
|                |                                                                                     |                      |                       | 6 3 0 2 8 4       |                                                 | 9 2 7 4 9 8   |



| Ozna-<br>čenie<br>a | STRANA AKTÍV<br>b                                                                                               | Číslo<br>riadku<br>c | Bežné účtovné obdobie |           | Bezprostredne predchádzajúce |
|---------------------|-----------------------------------------------------------------------------------------------------------------|----------------------|-----------------------|-----------|------------------------------|
|                     |                                                                                                                 |                      | 1                     | Netto 2   | účtovné obdobie              |
|                     |                                                                                                                 |                      |                       |           | Netto 3                      |
|                     |                                                                                                                 |                      | Brutto - časť 1       |           |                              |
|                     |                                                                                                                 |                      | Korekcia - časť 2     |           |                              |
| 4.                  | Pestovateľské celky trvalých porastov (025) - /085, 092A/                                                       | 15                   |                       |           |                              |
| 5.                  | Základné stádo a ľahné zvieratá (026) - /086, 092A/                                                             | 16                   |                       |           |                              |
| 6.                  | Ostatný dlhodobý hmotný majetok (029, 02X, 032) - /089, 08X, 092A/                                              | 17                   |                       |           |                              |
| 7.                  | Obstarávaný dlhodobý hmotný majetok (042) - /094/                                                               | 18                   |                       |           |                              |
| 8.                  | Poskytnuté preddavky na dlhodobý hmotný majetok (052) - /095A/                                                  | 19                   |                       |           |                              |
| 9.                  | Opravná položka k nadobudnutému majetku (+/- 097) +/- 098                                                       | 20                   |                       |           |                              |
| A.III.              | Dlhodobý finančný majetok súčet (r. 22 až r. 32)                                                                | 21                   | 1 5 3 4 9             | 1 5 3 4 9 | 1 5 1 6 1                    |
| A.III.1.            | Podielové cenné papiere a podiely v prepojených účtovných jednotkách (061A, 062A, 063A) - /096A/                | 22                   |                       |           |                              |
| 2.                  | Podielové cenné papiere a podiely s podielovou účasťou okrem v prepojených účtovných jednotkách (062A) - /096A/ | 23                   | 1 5 3 4 9             | 1 5 3 4 9 | 1 5 1 6 1                    |
| 3.                  | Ostatné realizovateľné cenné papiere a podiely (063A) - /096A/                                                  | 24                   |                       |           |                              |
| 4.                  | Pôžičky prepojeným účtovným jednotkám (066A) - /096A/                                                           | 25                   |                       |           |                              |
| 5.                  | Pôžičky v rámci podielovej účasti okrem prepojeným účtovným jednotkám (066A) - /096A/                           | 26                   |                       |           |                              |
| 6.                  | Ostatné pôžičky (067A) - /096A/                                                                                 | 27                   |                       |           |                              |
| 7.                  | Dlhové cenné papiere a ostatný dlhodobý finančný majetok (065A, 069A, 06XA) - /096A/                            | 28                   |                       |           |                              |



| Označenie<br>a | STRANA AKTÍV<br>b                                                                                                               | Číslo<br>riadku<br>c | Bežné účtovné obdobie                |                      | Bezprostredne predchádzajúce<br>účtovné obdobie |
|----------------|---------------------------------------------------------------------------------------------------------------------------------|----------------------|--------------------------------------|----------------------|-------------------------------------------------|
|                |                                                                                                                                 |                      | 1                                    | Netto 2              | Netto 3                                         |
|                |                                                                                                                                 |                      | Brutto - časť 1<br>Korekcia - časť 2 |                      |                                                 |
| 8.             | Pôžičky a ostatný dlhodobý finančný majetok so zostatkovou dobou splatnosti najviac jeden rok (066A, 067A, 069A, 06XA) - /096A/ | 29                   |                                      |                      |                                                 |
| 9.             | Účty v bankách s dobou viazanosti dlhšou ako jeden rok (22XA)                                                                   | 30                   |                                      |                      |                                                 |
| 10.            | Obstarávaný dlhodobý finančný majetok (043) - /096A/                                                                            | 31                   |                                      |                      |                                                 |
| 11.            | Poskytnuté preddavky na dlhodobý finančný majetok (053) - /095A/                                                                | 32                   |                                      |                      |                                                 |
| <b>B.</b>      | <b>Obežný majetok</b><br>r. 34 + r. 41 + r. 53 +<br>r. 66 + r. 71                                                               | <b>33</b>            | <b>1 3 3 8 0 3 9</b>                 | <b>1 3 3 8 0 3 9</b> |                                                 |
|                |                                                                                                                                 |                      |                                      |                      | <b>1 4 9 2 4 0 4</b>                            |
| <b>B.I.</b>    | <b>Zásoby</b><br>súčet (r. 35 až<br>r. 40)                                                                                      | <b>34</b>            | <b>3 2 0 9 2 9</b>                   | <b>3 2 0 9 2 9</b>   |                                                 |
|                |                                                                                                                                 |                      |                                      |                      | <b>2 4 2 3 5 8</b>                              |
| <b>B.I.1.</b>  | <b>Materiál</b><br>(112, 119, 11X)<br>- /191, 19X/                                                                              | <b>35</b>            | <b>6 6 9</b>                         | <b>6 6 9</b>         |                                                 |
|                |                                                                                                                                 |                      |                                      |                      | <b>6 7 3</b>                                    |
| 2.             | Nedokončená výroba a polotovary vlastnej výroby (121, 122, 12X) - /192, 193, 19X/                                               | 36                   |                                      |                      |                                                 |
| 3.             | Výrobky (123) - /194/                                                                                                           | 37                   |                                      |                      |                                                 |
| 4.             | Zvieratá (124) - /195/                                                                                                          | 38                   |                                      |                      |                                                 |
| 5.             | Tovar (132, 133, 13X, 139) - /196, 19X/                                                                                         | 39                   | <b>3 1 8 7 8 7</b>                   | <b>3 1 8 7 8 7</b>   |                                                 |
|                |                                                                                                                                 |                      |                                      |                      | <b>2 4 1 6 8 5</b>                              |
| 6.             | Poskytnuté preddavky na zásoby (314A) - /391A/                                                                                  | 40                   | <b>1 4 7 3</b>                       | <b>1 4 7 3</b>       |                                                 |
| <b>B.II.</b>   | <b>Dlhodobé pohľadávky</b><br>súčet (r. 42 + r. 46<br>až r. 52)                                                                 | <b>41</b>            |                                      |                      |                                                 |
| <b>B.II.1.</b> | <b>Pohľadávky</b><br>z obchodného<br>styku<br>súčet (r. 43 až r. 45)                                                            | <b>42</b>            |                                      |                      |                                                 |



| Označenie<br>a | STRANA AKTÍV<br>b                                                                                                                                         | Číslo<br>riadku<br>c | Bežné účtovné obdobie                |               | Bezprostredne predchádzajúce<br>účtovné obdobie |
|----------------|-----------------------------------------------------------------------------------------------------------------------------------------------------------|----------------------|--------------------------------------|---------------|-------------------------------------------------|
|                |                                                                                                                                                           |                      | 1                                    | 2             |                                                 |
|                |                                                                                                                                                           |                      | Brutto - časť 1<br>Korekcia - časť 2 | Netto         | Netto 3                                         |
| 1.a.           | Pohľadávky z obchodného styku voči prepojeným účtovným jednotkám (311A, 312A, 313A, 314A, 315A, 31XA) - /391A/                                            | 43                   |                                      |               |                                                 |
| 1.b.           | Pohľadávky z obchodného styku v rámci podielovej účasti okrem pohľadávok voči prepojeným účtovným jednotkám (311A, 312A, 313A, 314A, 315A, 31XA) - /391A/ | 44                   |                                      |               |                                                 |
| 1.c.           | Ostatné pohľadávky z obchodného styku (311A, 312A, 313A, 314A, 315A, 31XA) - /391A/                                                                       | 45                   |                                      |               |                                                 |
| 2.             | Čistá hodnota zákazky (316A)                                                                                                                              | 46                   |                                      |               |                                                 |
| 3.             | Ostatné pohľadávky voči prepojeným účtovným jednotkám (351A) - /391A/                                                                                     | 47                   |                                      |               |                                                 |
| 4.             | Ostatné pohľadávky v rámci podielovej účasti okrem pohľadávok voči prepojeným účtovným jednotkám (351A) - /391A/                                          | 48                   |                                      |               |                                                 |
| 5.             | Pohľadávky voči spoločníkom, členom a združeniu (354A, 355A, 358A, 35XA) - /391A/                                                                         | 49                   |                                      |               |                                                 |
| 6.             | Pohľadávky z derivátových operácií (373A, 376A)                                                                                                           | 50                   |                                      |               |                                                 |
| 7.             | Iné pohľadávky (335A, 336A, 33XA, 371A, 374A, 375A, 378A) - /391A/                                                                                        | 51                   |                                      |               |                                                 |
| 8.             | Odložená daňová pohľadávka (481A)                                                                                                                         | 52                   |                                      |               |                                                 |
| B.III.         | Krátkodobé pohľadávky súčet (r. 54 + r. 58 až r. 65)                                                                                                      | 53                   | 1 0 1 6 2 6 9                        | 1 0 1 6 2 6 9 | 7 7 4 8 7 7                                     |
| B.III.1.       | Pohľadávky z obchodného styku súčet (r. 55 až r. 57)                                                                                                      | 54                   | 1 0 0 1 0 1 6                        | 1 0 0 1 0 1 6 | 7 6 1 6 9 4                                     |
| 1.a.           | Pohľadávky z obchodného styku voči prepojeným účtovným jednotkám (311A, 312A, 313A, 314A, 315A, 31XA) - /391A/                                            | 55                   |                                      |               |                                                 |
| 1.b.           | Pohľadávky z obchodného styku v rámci podielovej účasti okrem pohľadávok voči prepojeným účtovným jednotkám (311A, 312A, 313A, 314A, 315A, 31XA) - /391A/ | 56                   |                                      |               |                                                 |



| Označenie a  | STRANA AKTÍV b                                                                                                                                   | Číslo riadku c | Bežné účtovné obdobie                |               | Bezprostredne predchádzajúce účtovné obdobie |
|--------------|--------------------------------------------------------------------------------------------------------------------------------------------------|----------------|--------------------------------------|---------------|----------------------------------------------|
|              |                                                                                                                                                  |                | 1                                    | 2             | 3                                            |
|              |                                                                                                                                                  |                | Brutto - časť 1<br>Korekcia - časť 2 | Netto         | Netto                                        |
| 1.c.         | Ostatné pohľadávky z obchodného styku (311A, 312A, 313A, 314A, 315A, 31XA) - /391A/                                                              | 57             | 1 0 0 1 0 1 6                        | 1 0 0 1 0 1 6 | 7 6 1 6 9 4                                  |
| 2.           | Čistá hodnota zákazky (316A)                                                                                                                     | 58             |                                      |               |                                              |
| 3.           | Ostatné pohľadávky voči prepojeným účtovným jednotkám (351A) - /391A/                                                                            | 59             |                                      |               |                                              |
| 4.           | Ostatné pohľadávky v rámci podielovej účasti okrem pohľadávok voči prepojeným účtovným jednotkám (351A) - /391A/                                 | 60             |                                      |               |                                              |
| 5.           | Pohľadávky voči spoločníkom, členom a združeniu (354A, 355A, 358A, 35XA, 398A) - /391A/                                                          | 61             |                                      |               |                                              |
| 6.           | Sociálne poistenie (336A) - /391A/                                                                                                               | 62             |                                      |               |                                              |
| 7.           | Daňové pohľadávky a dotácie (341, 342, 343, 345, 346, 347) - /391A/                                                                              | 63             | 1 4 7 5 1                            | 1 4 7 5 1     | 1 2 8 6 2                                    |
| 8.           | Pohľadávky z derivátových operácií (373A, 376A)                                                                                                  | 64             |                                      |               |                                              |
| 9.           | Iné pohľadávky (335A, 33XA, 371A, 374A, 375A, 378A) - /391A/                                                                                     | 65             | 5 0 2                                | 5 0 2         | 3 2 1                                        |
| <b>B.IV.</b> | <b>Krátkodobý finančný majetok súčet (r. 67 až r. 70)</b>                                                                                        | <b>66</b>      |                                      |               |                                              |
| B.IV.1.      | Krátkodobý finančný majetok v prepojených účtovných jednotkách (251A, 253A, 256A, 257A, 25XA) - /291A, 29XA/                                     | 67             |                                      |               |                                              |
| 2.           | Krátkodobý finančný majetok bez krátkodobého finančného majetku v prepojených účtovných jednotkách (251A, 253A, 256A, 257A, 25XA) - /291A, 29XA/ | 68             |                                      |               |                                              |
| 3.           | Vlastné akcie a vlastné obchodné podiely (252)                                                                                                   | 69             |                                      |               |                                              |
| 4.           | Obstarávaný krátkodobý finančný majetok (259, 314A) - /291A/                                                                                     | 70             |                                      |               |                                              |



| Označenie a | STRANA AKTÍV b                                  | Číslo riadku c | Bežné účtovné obdobie |         | Bezprostredne predchádzajúce účtovné obdobie |
|-------------|-------------------------------------------------|----------------|-----------------------|---------|----------------------------------------------|
|             |                                                 |                | 1                     | Netto 2 | Netto 3                                      |
|             |                                                 |                | Brutto - časť 1       |         |                                              |
|             |                                                 |                | Korekcia - časť 2     |         |                                              |
| B.V.        | Finančné účty r. 72 + r. 73                     | 71             | 8 4 1                 | 8 4 1   |                                              |
|             |                                                 |                |                       |         | 4 7 5 1 6 9                                  |
| B.V.1.      | Peniaze (211, 213, 21X)                         | 72             | 7 7 1                 | 7 7 1   |                                              |
|             |                                                 |                |                       |         | 3 3 4 5                                      |
| 2.          | Účty v bankách (221A, 22X, +/- 261)             | 73             | 7 0                   | 7 0     |                                              |
|             |                                                 |                |                       |         | 4 7 1 8 2 4                                  |
| C.          | Časové rozlíšenie súčet (r. 75 až r. 78)        | 74             | 9 9 5 9               | 9 9 5 9 |                                              |
|             |                                                 |                |                       |         | 9 1 2 2                                      |
| C.1.        | Náklady budúcich období dlhodobé (381A, 382A)   | 75             |                       |         |                                              |
|             |                                                 |                |                       |         |                                              |
| 2.          | Náklady budúcich období krátkodobé (381A, 382A) | 76             | 9 9 5 9               | 9 9 5 9 |                                              |
|             |                                                 |                |                       |         | 9 1 2 2                                      |
| 3.          | Príjmy budúcich období dlhodobé (385A)          | 77             |                       |         |                                              |
|             |                                                 |                |                       |         |                                              |
| 4.          | Príjmy budúcich období krátkodobé (385A)        | 78             |                       |         |                                              |
|             |                                                 |                |                       |         |                                              |

| Označenie a | STRANA PASÍV b                                                                       | Číslo riadku c | Bežné účtovné obdobie 4 | Bezprostredne predchádzajúce účtovné obdobie 5 |
|-------------|--------------------------------------------------------------------------------------|----------------|-------------------------|------------------------------------------------|
|             | <b>SPOLU VLASTNÉ IMANIE A ZÁVÄZKY</b><br>r. 80 + r. 101 + r. 141                     | 79             | 2 8 2 4 4 1 5           | 2 4 6 5 5 7 7                                  |
| A.          | <b>Vlastné imanie</b> r. 81 + r. 85 + r. 86 + r. 87 + r. 90 + r. 93 + r. 97 + r. 100 | 80             | 7 5 4 9 3 0             | 7 5 8 0 7 7                                    |
| A.I.        | <b>Základné imanie súčet</b> (r. 82 až r. 84)                                        | 81             | 6 0 0 0                 | 6 0 0 0                                        |
| A.I.1.      | Základné imanie (411 alebo +/- 491)                                                  | 82             | 6 0 0 0                 | 6 0 0 0                                        |
| 2.          | Zmena základného imania +/- 419                                                      | 83             |                         |                                                |
| 3.          | Pohľadávky za upísané vlastné imanie (-/353)                                         | 84             |                         |                                                |
| A.II.       | <b>Emisné ážio (412)</b>                                                             | 85             |                         |                                                |
| A.III.      | <b>Ostatné kapitálové fondy (413)</b>                                                | 86             |                         |                                                |
| A.IV.       | <b>Zákonné rezervné fondy</b> r. 88 + r. 89                                          | 87             | 6 0 0                   | 6 0 0                                          |
| A.IV.1.     | Zákonný rezervný fond a nedeliteľný fond (417A, 418, 421A, 422)                      | 88             | 6 0 0                   | 6 0 0                                          |
| 2.          | Rezervný fond na vlastné akcie a vlastné podiely (417A, 421A)                        | 89             |                         |                                                |



| Označenie a | STRANA PASÍV<br>b                                                                                                                         | Číslo riadku c | Bežné účtovné obdobie<br>4 | Bezprostredne predchádzajúce účtovné obdobie<br>5 |
|-------------|-------------------------------------------------------------------------------------------------------------------------------------------|----------------|----------------------------|---------------------------------------------------|
| A.V.        | Ostatné fondy zo zisku r. 91 + r. 92                                                                                                      | 90             |                            |                                                   |
| A.V.1.      | Štatutárne fondy (423, 42X)                                                                                                               | 91             |                            |                                                   |
| 2.          | Ostatné fondy (427, 42X)                                                                                                                  | 92             |                            |                                                   |
| A.VI.       | Oceňovacie rozdiely z precenenia súčet (r. 94 až r. 96)                                                                                   | 93             |                            |                                                   |
| A.VI.1.     | Oceňovacie rozdiely z precenenia majetku a záväzkov (+/- 414)                                                                             | 94             |                            |                                                   |
| 2.          | Oceňovacie rozdiely z kapitálových účasťí (+/- 415)                                                                                       | 95             |                            |                                                   |
| 3.          | Oceňovacie rozdiely z precenenia pri zlúčení, splnutí a rozdelení (+/- 416)                                                               | 96             |                            |                                                   |
| A.VII.      | Výsledok hospodárenia minulých rokov r. 98 + r. 99                                                                                        | 97             | 7 5 1 4 7 7                | 7 1 4 1 9 7                                       |
| A.VII.1.    | Nerozdelený zisk minulých rokov (428)                                                                                                     | 98             | 7 5 1 4 7 7                | 7 1 4 1 9 7                                       |
| 2.          | Neuhradená strata minulých rokov (-/429)                                                                                                  | 99             |                            |                                                   |
| A.VIII.     | Výsledok hospodárenia za účtovné obdobie po zdanení +/- r. 01 - (r. 81 + r. 85 + r. 86 + r. 87 + r. 90 + r. 93 + r. 97 + r. 101 + r. 141) | 100            | - 3 1 4 7                  | 3 7 2 8 0                                         |
| B.          | Závazky r. 102 + r. 118 + r. 121 + r. 122 + r. 136 + r. 139 + r. 140                                                                      | 101            | 2 0 6 9 4 8 5              | 1 7 0 7 5 0 0                                     |
| B.I.        | Dlhodobé záväzky súčet (r. 103 + r. 107 až r. 117)                                                                                        | 102            | 2 6 9 4 9 4                | 2 5 6 5 0 6                                       |
| B.I.1.      | Dlhodobé záväzky z obchodného styku súčet (r. 104 až r. 106)                                                                              | 103            |                            |                                                   |
| 1.a.        | Závazky z obchodného styku voči prepojeným účtovným jednotkám (321A, 475A, 476A)                                                          | 104            |                            |                                                   |
| 1.b.        | Závazky z obchodného styku v rámci podielovej účasti okrem záväzkov voči prepojeným účtovným jednotkám (321A, 475A, 476A)                 | 105            |                            |                                                   |
| 1.c.        | Ostatné záväzky z obchodného styku (321A, 475A, 476A)                                                                                     | 106            |                            |                                                   |
| 2.          | Čistá hodnota zákazky (316A)                                                                                                              | 107            |                            |                                                   |
| 3.          | Ostatné záväzky voči prepojeným účtovným jednotkám (471A, 47XA)                                                                           | 108            |                            |                                                   |
| 4.          | Ostatné záväzky v rámci podielovej účasti okrem záväzkov voči prepojeným účtovným jednotkám (471A, 47XA)                                  | 109            |                            |                                                   |
| 5.          | Ostatné dlhodobé záväzky (479A, 47XA)                                                                                                     | 110            | 2 6 5 7 5 1                | 2 5 3 6 5 3                                       |
| 6.          | Dlhodobé prijaté preddavky (475A)                                                                                                         | 111            |                            |                                                   |
| 7.          | Dlhodobé zmenky na úhradu (478A)                                                                                                          | 112            |                            |                                                   |
| 8.          | Vydané dlhopisy (473A/-/255A)                                                                                                             | 113            |                            |                                                   |
| 9.          | Závazky zo sociálneho fondu (472)                                                                                                         | 114            | 3 7 4 3                    | 2 8 5 3                                           |
| 10.         | Iné dlhodobé záväzky (336A, 372A, 474A, 47XA)                                                                                             | 115            |                            |                                                   |
| 11.         | Dlhodobé záväzky z derivátových operácií (373A, 377A)                                                                                     | 116            |                            |                                                   |
| 12.         | Odložený daňový záväzok (481A)                                                                                                            | 117            |                            |                                                   |



| Označenie a | STRANA PASÍV<br>b                                                                                                                                                   | Číslo riadku c | Bežné účtovné obdobie<br>4 | Bezprostredne predchádzajúce účtovné obdobie<br>5 |
|-------------|---------------------------------------------------------------------------------------------------------------------------------------------------------------------|----------------|----------------------------|---------------------------------------------------|
| B.II.       | Dlhodobé rezervy r. 119 + r. 120                                                                                                                                    | 118            |                            |                                                   |
| B.II.1.     | Zákonné rezervy (451A)                                                                                                                                              | 119            |                            |                                                   |
| 2.          | Ostatné rezervy (459A, 45XA)                                                                                                                                        | 120            |                            |                                                   |
| B.III.      | Dlhodobé bankové úvery (461A, 46XA)                                                                                                                                 | 121            | 6 4 2 5 8 9                | 3 6 3 4 0 0                                       |
| B.IV.       | Krátkodobé záväzky súčet (r. 123 + r. 127 až r. 135)                                                                                                                | 122            | 6 8 9 3 5 9                | 7 9 1 1 1 9                                       |
| B.IV.1.     | Záväzky z obchodného styku súčet (r. 124 až r. 126)                                                                                                                 | 123            | 4 6 0 4 2 4                | 5 4 2 1 9 9                                       |
| 1.a.        | Záväzky z obchodného styku voči prepojeným účtovným jednotkám (321A, 322A, 324A, 325A, 326A, 32XA, 475A, 476A, 478A, 47XA)                                          | 124            |                            |                                                   |
| 1.b.        | Záväzky z obchodného styku v rámci podielovej účasti okrem záväzkov voči prepojeným účtovným jednotkám (321A, 322A, 324A, 325A, 326A, 32XA, 475A, 476A, 478A, 47XA) | 125            |                            |                                                   |
| 1.c.        | Ostatné záväzky z obchodného styku (321A, 322A, 324A, 325A, 326A, 32XA, 475A, 476A, 478A, 47XA)                                                                     | 126            | 4 6 0 4 2 4                | 5 4 2 1 9 9                                       |
| 2.          | Čistá hodnota zákazky (316A)                                                                                                                                        | 127            |                            |                                                   |
| 3.          | Ostatné záväzky voči prepojeným účtovným jednotkám (361A, 36XA, 471A, 47XA)                                                                                         | 128            |                            |                                                   |
| 4.          | Ostatné záväzky v rámci podielovej účasti okrem záväzkov voči prepojeným účtovným jednotkám (361A, 36XA, 471A, 47XA)                                                | 129            |                            |                                                   |
| 5.          | Záväzky voči spoločníkom a združeniu (364, 365, 366, 367, 368, 398A, 478A, 479A)                                                                                    | 130            | 7 6 1 6                    | 6 1 7 4                                           |
| 6.          | Záväzky voči zamestnancom (331, 333, 33X, 479A)                                                                                                                     | 131            | 4 6 9 4 4                  | 4 5 6 0 6                                         |
| 7.          | Záväzky zo sociálneho poistenia (336A)                                                                                                                              | 132            | 3 4 4 1 1                  | 3 2 2 5 3                                         |
| 8.          | Daňové záväzky a dotácie (341, 342, 343, 345, 346, 347, 34X)                                                                                                        | 133            | 1 3 2 6 4 8                | 1 6 4 8 8 7                                       |
| 9.          | Záväzky z derivátových operácií (373A, 377A)                                                                                                                        | 134            |                            |                                                   |
| 10.         | Iné záväzky (372A, 379A, 474A, 475A, 479A, 47XA)                                                                                                                    | 135            | 7 3 1 6                    |                                                   |
| B.V.        | Krátkodobé rezervy r. 137 + r. 138                                                                                                                                  | 136            | 4 2 9 8 5                  | 4 3 9 8 1                                         |
| B.V.1.      | Zákonné rezervy (323A, 451A)                                                                                                                                        | 137            | 4 1 3 8 5                  | 4 2 3 8 1                                         |
| 2.          | Ostatné rezervy (323A, 32X, 459A, 45XA)                                                                                                                             | 138            | 1 6 0 0                    | 1 6 0 0                                           |
| B.VI.       | Bežné bankové úvery (221A, 231, 232, 23X, 461A, 46XA)                                                                                                               | 139            | 4 1 5 9 7 5                | 2 2 5 3 8 4                                       |
| B.VII.      | Krátkodobé finančné výpomoci (241, 249, 24X, 473A, /-255A)                                                                                                          | 140            | 9 0 8 3                    | 2 7 1 1 0                                         |
| C.          | Časové rozlíšenie súčet (r. 142 až r. 145)                                                                                                                          | 141            |                            |                                                   |
| C.1.        | Výdavky budúcich období dlhodobé (383A)                                                                                                                             | 142            |                            |                                                   |
| 2.          | Výdavky budúcich období krátkodobé (383A)                                                                                                                           | 143            |                            |                                                   |
| 3.          | Výnosy budúcich období dlhodobé (384A)                                                                                                                              | 144            |                            |                                                   |
| 4.          | Výnosy budúcich období krátkodobé (384A)                                                                                                                            | 145            |                            |                                                   |



| Ozna-<br>čenie<br>a | Text<br>b                                                                                                          | Číslo<br>riadku<br>c | Skutočnosť                 |                                                      |
|---------------------|--------------------------------------------------------------------------------------------------------------------|----------------------|----------------------------|------------------------------------------------------|
|                     |                                                                                                                    |                      | bežné účtovné obdobie<br>1 | bezprostredne predchádzajúce účtovné<br>obdobie<br>2 |
| *                   | Čistý obrat (časť účt. tr. 6 podľa zákona)                                                                         | 01                   | 2 9 5 0 2 5 2              | 3 2 1 3 0 2 7                                        |
| **                  | Výnosy z hospodárskej činnosti spolu súčet (r. 03 až r. 09)                                                        | 02                   | 2 9 6 4 0 3 0              | 3 2 8 9 0 8 4                                        |
| I.                  | Tržby z predaja tovaru (604, 607)                                                                                  | 03                   | 1 4 2 8 6 2 7              | 1 5 8 9 7 1 8                                        |
| II.                 | Tržby z predaja vlastných výrobkov (601)                                                                           | 04                   |                            |                                                      |
| III.                | Tržby z predaja služieb (602, 606)                                                                                 | 05                   | 1 5 2 1 6 2 5              | 1 6 2 3 3 0 9                                        |
| IV.                 | Zmeny stavu vnútroorganizačných zásob (+/-) (účtová skupina 61)                                                    | 06                   |                            |                                                      |
| V.                  | Aktivácia (účtová skupina 62)                                                                                      | 07                   |                            | 3 0 1                                                |
| VI.                 | Tržby z predaja dlhodobého nehmotného majetku, dlhodobého hmotného majetku a materiálu (641, 642)                  | 08                   | 1 1 5 5 9                  | 7 4 3 8 7                                            |
| VII.                | Ostatné výnosy z hospodárskej činnosti (644, 645, 646, 648, 655, 657)                                              | 09                   | 2 2 1 9                    | 1 3 6 9                                              |
| **                  | Náklady na hospodársku činnosť spolu r. 11 + r. 12 + r. 13 + r. 14 + r. 15 + r. 20 + r. 21 + r. 24 + r. 25 + r. 26 | 10                   | 2 9 3 8 1 0 9              | 3 2 1 5 6 9 0                                        |
| A.                  | Náklady vynaložené na obstaranie predaného tovaru (504, 507)                                                       | 11                   | 1 0 1 5 9 6 1              | 1 1 5 3 0 2 4                                        |
| B.                  | Spotreba materiálu, energie a ostatných neskladovateľných dodávok (501, 502, 503)                                  | 12                   | 6 6 3 2 5                  | 4 2 9 7 9                                            |
| C.                  | Opravné položky k zásobám (+/-) (505)                                                                              | 13                   |                            |                                                      |
| D.                  | Služby (účtová skupina 51)                                                                                         | 14                   | 9 3 7 2 7 7                | 1 1 4 3 7 5 9                                        |
| E.                  | Osobné náklady (r. 16 až r. 19)                                                                                    | 15                   | 5 8 8 7 5 0                | 5 8 1 2 2 8                                          |
| E.1.                | Mzdové náklady (521, 522)                                                                                          | 16                   | 4 2 7 5 9 9                | 4 2 2 8 3 6                                          |
| 2.                  | Odmeny členom orgánov spoločnosti a družstva (523)                                                                 | 17                   |                            |                                                      |
| 3.                  | Náklady na sociálne poistenie (524, 525, 526)                                                                      | 18                   | 1 4 7 8 7 6                | 1 4 5 2 1 4                                          |
| 4.                  | Sociálne náklady (527, 528)                                                                                        | 19                   | 1 3 2 7 5                  | 1 3 1 7 8                                            |
| F.                  | Dane a poplatky (účtová skupina 53)                                                                                | 20                   | 1 8 5 7                    | 2 3 8 7                                              |
| G.                  | Odpisy a opravné položky k dlhodobému nehmotnému majetku a dlhodobému hmotnému majetku (r. 22 + r. 23)             | 21                   | 3 1 1 9 3 1                | 2 1 1 1 6 4                                          |
| G.1.                | Odpisy dlhodobého nehmotného majetku a dlhodobého hmotného majetku (551)                                           | 22                   | 3 1 1 9 3 1                | 2 1 1 1 6 4                                          |
| 2.                  | Opravné položky k dlhodobému nehmotnému majetku a dlhodobému hmotnému majetku (+/-) (553)                          | 23                   |                            |                                                      |
| H.                  | Zostatková cena predaného dlhodobého majetku a predaného materiálu (541, 542)                                      | 24                   | 5 8 0 4                    | 7 0 6 6 5                                            |
| I.                  | Opravné položky k pohľadávkam (+/-) (547)                                                                          | 25                   |                            |                                                      |
| J.                  | Ostatné náklady na hospodársku činnosť (543, 544, 545, 546, 548, 549, 555, 557)                                    | 26                   | 1 0 2 0 4                  | 1 0 4 8 4                                            |
| ***                 | Výsledok hospodárenia z hospodárskej činnosti (+/-) (r. 02 - r. 10)                                                | 27                   | 2 5 9 2 1                  | 7 3 3 9 4                                            |



| Ozna-<br>čenie<br>a | Text<br>b                                                                                                               | Číslo<br>riadku<br>c | Skutočnosť'                |                                                                                              |
|---------------------|-------------------------------------------------------------------------------------------------------------------------|----------------------|----------------------------|----------------------------------------------------------------------------------------------|
|                     |                                                                                                                         |                      | bežné účtovné obdobie<br>1 | bezprostredne predchádzajúce účtovné<br>obdobie<br>2                                         |
|                     |                                                                                                                         |                      | *                          | Pridaná hodnota (r. 03 + r. 04 + r. 05 +<br>r. 06 + r. 07) - (r. 11 + r. 12 + r. 13 + r. 14) |
| **                  | Výnosy z finančnej činnosti spolu r. 30<br>+ r. 31 + r. 35 + r. 39 + r. 42 + r. 43 + r. 44                              | 29                   | 2 3 6                      | 4 8                                                                                          |
| VIII.               | Tržby z predaja cenných papierov a<br>podielov (661)                                                                    | 30                   |                            |                                                                                              |
| IX.                 | Výnosy z dlhodobého finančného majetku<br>súčet (r. 32 až r. 34)                                                        | 31                   |                            |                                                                                              |
| IX.1.               | Výnosy z cenných papierov a podielov<br>od prepojených účtovných jednotiek (665A)                                       | 32                   |                            |                                                                                              |
| 2.                  | Výnosy z cenných papierov a podielov<br>v podielovej účasti okrem výnosov<br>prepojených účtovných jednotiek (665A)     | 33                   |                            |                                                                                              |
| 3.                  | Ostatné výnosy z cenných papierov a<br>podielov (665A)                                                                  | 34                   |                            |                                                                                              |
| X.                  | Výnosy z krátkodobého finančného majetku<br>súčet (r. 36 až r. 38)                                                      | 35                   |                            |                                                                                              |
| X.1.                | Výnosy z krátkodobého finančného majetku<br>od prepojených účtovných jednotiek (666A)                                   | 36                   |                            |                                                                                              |
| 2.                  | Výnosy z krátkodobého finančného majetku<br>v podielovej účasti okrem výnosov<br>prepojených účtovných jednotiek (666A) | 37                   |                            |                                                                                              |
| 3.                  | Ostatné výnosy z krátkodobého finančného<br>majetku (666A)                                                              | 38                   |                            |                                                                                              |
| XI.                 | Výnosové úroky (r. 40 + r. 41)                                                                                          | 39                   |                            |                                                                                              |
| XI.1.               | Výnosové úroky od prepojených<br>účtovných jednotiek (662A)                                                             | 40                   |                            |                                                                                              |
| 2.                  | Ostatné výnosové úroky (662A)                                                                                           | 41                   |                            |                                                                                              |
| XII.                | Kurzové zisky (663)                                                                                                     | 42                   | 2 3 6                      | 4 8                                                                                          |
| XIII.               | Výnosy z precenenia cenných papierov a<br>výnosy z derivátových operácií (664, 667)                                     | 43                   |                            |                                                                                              |
| XIV.                | Ostatné výnosy z finančnej činnosti (668)                                                                               | 44                   |                            |                                                                                              |
| **                  | Náklady na finančnú činnosť spolu r. 46<br>+ r. 47 + r. 48 + r. 49 + r. 52 + r. 53 + r. 54                              | 45                   | 2 5 1 2 3                  | 1 7 2 4 5                                                                                    |
| K.                  | Predané cenné papiere a podiely (561)                                                                                   | 46                   |                            |                                                                                              |
| L.                  | Náklady na krátkodobý finančný majetok<br>(566)                                                                         | 47                   |                            |                                                                                              |
| M.                  | Opravné položky k finančnému majetku<br>(+/-) (565)                                                                     | 48                   |                            |                                                                                              |
| N.                  | Nákladové úroky (r. 50 + r. 51)                                                                                         | 49                   | 1 8 8 4 9                  | 1 1 6 1 3                                                                                    |
| N.1.                | Nákladové úroky pre prepojené účtovné<br>jednotky (562A)                                                                | 50                   |                            |                                                                                              |
| 2.                  | Ostatné nákladové úroky (562A)                                                                                          | 51                   | 1 8 8 4 9                  | 1 1 6 1 3                                                                                    |
| O.                  | Kurzové straty (563)                                                                                                    | 52                   | 5 3 4                      | 3 7 5                                                                                        |
| P.                  | Náklady na precenenie cenných papierov a<br>náklady na derivátové operácie (564, 567)                                   | 53                   |                            |                                                                                              |
| Q.                  | Ostatné náklady na finančnú činnosť<br>(568, 569)                                                                       | 54                   | 5 7 4 0                    | 5 2 5 7                                                                                      |



| Ozna-<br>čenie<br>a | Text<br>b                                                                         | Číslo<br>riadku<br>c | Skutočnosť                 |                                                      |
|---------------------|-----------------------------------------------------------------------------------|----------------------|----------------------------|------------------------------------------------------|
|                     |                                                                                   |                      | bežné účtovné obdobie<br>1 | bezprostredne predchádzajúce účtovné<br>obdobie<br>2 |
| ***                 | Výsledok hospodárenia z finančnej činnosti (+/-) (r. 29 - r. 45)                  | 55                   | - 2 4 8 8 7                | - 1 7 1 9 7                                          |
| ****                | Výsledok hospodárenia za účtovné obdobie pred zdanením (+/-) (r. 27 + r. 55)      | 56                   | 1 0 3 4                    | 5 6 1 9 7                                            |
| R.                  | Daň z príjmov (r. 58 + r. 59)                                                     | 57                   | 4 1 8 1                    | 1 8 9 1 7                                            |
| R.1.                | Daň z príjmov splatná (591, 595)                                                  | 58                   | 4 1 8 1                    | 1 8 9 1 7                                            |
| 2.                  | Daň z príjmov odložená (+/-) (592)                                                | 59                   |                            |                                                      |
| S.                  | Prevod podielov na výsledku hospodárenia spoločníkom (+/- 596)                    | 60                   |                            |                                                      |
| ****                | Výsledok hospodárenia za účtovné obdobie po zdanení (+/-) (r. 56 - r. 57 - r. 60) | 61                   | - 3 1 4 7                  | 3 7 2 8 0                                            |

**Článok I - Všeobecné informácie**

## 1) Základné informácie o účtovnej jednotke

Firma: SURVEYE, s.r.o.

Ulica: Kapitulská 12

Obec: 974 01 Banská Bystrica

Hospodárske Činnosti podľa výpisu z OR

Dátum zápisu do OR: 01.01.2014

Oddiel: Sro

Vložka číslo: 28730/S

Predmet činnosti:

1. Kúpa tovaru na účely jeho predaja konečnému spotrebiteľovi (maloobchod) alebo iným prevádzkovateľom živnosti (veľkoobchod)
2. Sprostredkovateľská činnosť v oblasti obchodu
3. Sprostredkovateľská činnosť v oblasti služieb
4. Nákladná cestná doprava vykonávaná vozidlami s celkovou hmotnosťou do 3,5 t vrátane prípojného vozidla
5. Počítačové služby
6. Služby súvisiace s počítačovým spracovaním údajov
7. Vydavateľská činnosť
8. Prenájom hnuteľných vecí
9. Administratívne služby
10. Činnosť podnikateľských, organizačných a ekonomických poradcov
11. Reklamné a marketingové služby
12. Geodetické a kartografické služby
13. Projektovanie pozemkových úprav
14. Sprostredkovanie predaja, prenájmu a kúpy nehnuteľností (realitná činnosť)
15. Fotografické služby
16. Vykonávanie mimoškolskej vzdelávacej činnosti
17. Organizovanie športových, kultúrnych a iných spoločenských podujatí
18. Oprava osobných potrieb a potrieb pre domácnosť
19. Výskum a vývoj v oblasti prírodných, technických, spoločenských a humanitných vied
20. Vydavateľská činnosť, polygrafická výroba a knižárské práce
21. Finančný lízing
22. Uskutočňovanie stavieb a ich zmien
23. Sprostredkovateľská činnosť v oblasti výroby
24. Výkon činnosti autorizovaného geodeta a kartografa
25. Veľkodistribúcia zdravotníckych pomôcok

## 2) Dátum schválenia účtovnej závierky za bezprostredne predchádzajúce účtovné obdobie

22.03.2019

## 3) Právny dôvod na zostavenie účtovnej závierky

Účtovná závierka je zostavená ako riadna účtovná závierka podľa § 17 ods. 6 zákona NR SR Č. 431/2002 o účtovníctve v znení neskorších predpisov za účtovné obdobie od 01.01.2019 do 31.12.2019.

## 4) Údaje o skupine účtovných jednotiek v súvislosti s konsolidáciou

(a) Obchodné meno a sídlo účtovnej jednotky, ktorá zostavuje konsolidovanú účtovnú závierku za najväčšiu skupinu, ktorej súčasťou je účtovná jednotka ako dcérska účtovná jednotka:

''  
(b) Obchodné meno a sídlo účtovnej jednotky, ktorá zostavuje konsolidovanú účtovnú závierku za najmenšiu skupinu, ktorej súčasťou je účt. jednotka ako dcérska účt. jednotka, a ktorá je tiež začlenená do skupiny účt. jednotiek uvedených v písmene a):

''  
(c) Miesto, kde je možné tieto konsolidované účtovné závierky získať:

''  
(d) Údaj, či účtovná jednotka je materskou účt. jednotkou a či je oslobodená od povinnosti zostaviť konsolidovanú účtovnú závierku a správu podľa §22 zákona o účtovníctve:

Nie

## 5) Priemerný prepočítaný počet zamestnancov počas účtovného obdobia

| Názov položky                                                               | Bežné účtovné obdobie | Bezprostredne predchádzajúce účtovné obdobie |
|-----------------------------------------------------------------------------|-----------------------|----------------------------------------------|
| Priemerný prepočítaný počet zamestnancov                                    | 20                    | 22                                           |
| Štáv zamestnancov ku dňu, ku ktorému sa zostavuje účtovná závierka, z toho: | 25                    | 24                                           |
| počet vedúcich zamestnancov                                                 | 2                     | 2                                            |

**Článok II - Informácie o orgánoch spoločnosti**

Informácie o orgánoch účtovnej jednotky - štatutárneho, dozorného a iného orgánu účtovnej jednotky

| Druh príjmu, výhody                | Hodnota príjmu, výhody súčasných členov orgánov       |           |       |
|------------------------------------|-------------------------------------------------------|-----------|-------|
|                                    | b                                                     |           |       |
|                                    | štatutárnych                                          | dozorných | iných |
| a                                  | Časť 1 - Bežné účtovné obdobie                        |           |       |
|                                    | Časť 2 - Bezprostredne predchádzajúce účtovné obdobie |           |       |
| Odmeny                             | 0,00                                                  | 0,00      | 0,00  |
|                                    | 0,00                                                  | 0,00      | 0,00  |
| Pôžičky poskytnuté – celková suma  | 0,00                                                  | 0,00      | 0,00  |
|                                    | 0,00                                                  | 0,00      | 0,00  |
| Pôžičky splatené – celková suma    | 0,00                                                  | 0,00      | 0,00  |
|                                    | 0,00                                                  | 0,00      | 0,00  |
| Pôžičky odpustené – celková suma   | 0,00                                                  | 0,00      | 0,00  |
|                                    | 0,00                                                  | 0,00      | 0,00  |
| Finančné prostriedky - súkr. účely | 0,00                                                  | 0,00      | 0,00  |
|                                    | 0,00                                                  | 0,00      | 0,00  |
| Poskytnuté záruky                  | 0,00                                                  | 0,00      | 0,00  |
|                                    | 0,00                                                  | 0,00      | 0,00  |
| Iné plnenia - súkromné účely       | 0,00                                                  | 0,00      | 0,00  |
|                                    | 0,00                                                  | 0,00      | 0,00  |

### Článok III - Informácie o prijatých postupoch

1) Účtovná jednotka bude nepretržite pokračovať vo svojej činnosti:  Áno  Nie

2) Zmeny účtovných zásad a metód:  Áno  Nie

Účtovné metódy a zásady boli aplikované v rámci platného zákona o účtovníctve, s osobitosťami:  
Neboli osobitosti

3) Informácia o charaktere a účele transakcii, ktoré sa neuvádzajú v súvahe s uvedením finančného vplyvu transakcii na účt. jednotku:

Bez náplne

4) Spôsob a určenie oceňovania majetku a záväzkov:

a) Spôsob oceňovania majetku a záväzkov §25 ZoU

ÚJ nakupovala v danom roku dlhodobý nehmotný majetok:  Áno  Nie

Dlhodobý nehmotný majetok nakupovaný, ÚJ oceňovala obstarávacou cenou v zložení:

Obstarávacia cena vrátane nákladov súvisiacich s obstaraním v zložení

dopravné  provízie  poistné  clo

ÚJ tvorila vlastnou činnosťou dlhodobý nehmotný majetok:  Áno  Nie

Dlhodobý nehmotný majetok vytvorený vlastnou činnosťou oceňovala ÚJ vlastnými nákladmi v zložení:

priame náklady  nepriame náklady spojené s výrobou  inak:

ÚJ v bežnom roku nakupovala dlhodobý hmotný majetok:  Áno  Nie

Dlhodobý hmotný majetok nakupovaný oceňovala ÚJ obstarávacou cenou v zložení:

obstarávacia cena, vrátane nákladov súvisiacich s obstaraním v zložení

dopravné  provízie  poistné  clo  ostatné VON

ÚJ v bežnom roku tvorila dlhodobý hmotný majetok vlastnou činnosťou:  Áno  Nie

Dlhodobý hmotný majetok vytvorený vlastnou činnosťou oceňovala ÚJ vlastnými nákladmi v zložení

priame náklady

nepriame náklady (výrobná réžia) súvisiace s vytvorením dlhodobého hmotného majetku

inak:

ÚJ v bežnom roku vlastnila cenné papiere:  Áno  Nie

Podiely na základnom imaní spoločností, cenné papiere a deriváty oceňoval:

obstarávacou cenou pri nákupe a predaji

pri nákupe obstarávacou cenou a pri predaji váženým aritmetickým priemerom, (pri rovnakom druhu, rovnakom emitentovi, rovnakej mene)

metódou FIFO (pri rovnakom druhu, rovnakom emitentovi a rovnakej mene)

inak:

ÚJ nakupovala zásoby:  Áno  Nie

Účtovanie obstarania a úbytku zásob.

Pri účtovaní zásob postupovala ÚJ podľa Postupov účtovania, ÚT I, Čl.2

spôsobom A účtovania zásob [

] spôsobom B účtovania zásob

Nakupované zásoby oceňovala ÚJ obstarávacou cenou v zložení:

cena obstarania vrátane nákladov súvisiacich s obstaraním v zložení

dopravné  provízie  poistné  clo  ostatné VON

Náklady súvisiace s obstaraním zásob

pri prijíme na sklad sa rozpočítali s cenou obstarania na technickú jednotku obstaranej zásoby,

obstarávacia cena zásob sa v analytickej evidencii rozdelila na cenu obstarania a náklady súvisiace s obstaraním. Pri vyskladnení sa tieto náklady zahŕňali do nákladov predaného tovaru záväzne stanoveným spôsobom takto:

VON

----- x výdaj zo skladu

PS zásob + príjem na sklad

Popis:

obstarávacia cena zásob sa v analytickej evidencii rozdeľovala na vopred stanovenú cenu (pevnú cenu) podľa internej smernice a odchýlku od skutočnej ceny obstarania (tamtiež). Pri vyskladnení sa táto odchýlka rozpúšťala do nákladov predaných zásob spôsobom záväzne stanoveným ÚJ podľa popisu:

Pri vyskladnení zásob sa používal

- vážený aritmetický priemer z obstarávacích cien, aktualizovaný mesačne  
 metóda FIFO (prvá cena na ocenenie prírastku zásob sa použila ako prvá cena na ocenenie úbytku zásob)  
 iný spôsob:

ÚJ tvorila v bežnom roku zásoby vlastnou činnosťou:  Áno  Nie

Zásoby vytvorené vlastnou činnosťou ÚJ oceňovala vlastnými nákladmi

- podľa skutočnej výšky nákladov, v zložení  
 - priame náklady  
 - časť nepriamych nákladov, súvisiaca s ich vytváraním

ÚJ oceňovala peňažné prostriedky, ceniny, pohľadávky, záväzky:  Áno  Nie

Peňažné prostriedky a ceniny, pohľadávky pri ich vzniku, záväzky pri ich vzniku oceňoval menovitou hodnotou. Pohľadávky pri odplatnom nadobudnutí, pohľadávky nadobudnuté vkladom do základného imania a záväzky pri ich prevzatí oceňoval obstarávacou cenou.

ÚJ prijala darovaný majetok:  Áno  Nie

Majetok nadobudnutý darovaním oceňoval reprodukčnou obstarávacou cenou, s výnimkou peňažných prostriedkov a cenín a pohľadávok ocenených menovitými hodnotami.

ÚJ má novozistený majetok pri inventarizácii:  Áno  Nie

Novozistený majetok ÚJ oceňovala reprodukčnou obstarávacou cenou.

Ocenenie majetku a záväzkov obstaraných inak:

Bez náplne

b) Určenie odhadu zníženia hodnoty majetku a tvorba opravnej položky k majetku: Bez náplne

c) Určenie ocenenia záväzkov, stanovenie odhadu ocenenia rezerv:

Rezervy na nevyčerpané dovolenky boli ocenené menovitou hodnotou z evidencie PaM. Ostatné rezervy boli ocenené na základe zmluvne dohodnutej ceny.

d) Určenie ocenenia finančných nástrojov alebo majetku, ktorý nie je finančným nástrojom pri oceňovaní reálnou hodnotou:

Bez náplne

e) Určenie ocenenia finančných nástrojov pri oceňovaní obstarávacou cenou alebo vlastnými nákladmi:

Bez náplne

f) Stanovenie metódy vlastného

imania Bez náplne

g) Tvorba odpisového plánu pre dlhodobý majetok

Spôsob zostavovania účtovného odpisového plánu pre dlhodobý majetok a použité účtovné odpisové metódy pri stanovení účtovných odpisov:

| Druh majetku     | Doba odpisovania | Sadzba odpisov | Odpisová metóda           |
|------------------|------------------|----------------|---------------------------|
| Hmotný majetok   | 4 roky           | 25%            | Časový spôsob odpisovania |
| Hmotný majetok   | 6 rokov          | 16,67%         | Časový spôsob odpisovania |
| Hmotný majetok   | 12 rokov         | 8,33%          | Časový spôsob odpisovania |
| Nehmotný majetok | 2 roky           | 50%            | Časový spôsob odpisovania |

ÚJ používa účtovné odpisy nezávisle na daňových odpisoch. Majetok sa začína odpisovať v mesiaci, kedy bol zaradený do užívania. Účtovné odpisy vychádzajú z predpokladanej doby používania majetku; pričom ÚJ používa rovnomerné odpisovanie dlhodobého hmotného a nehmotného majetku.

Podrobný účtovný odpisový plán po položkách vedie ÚJ s podporou softvéru, daňové odpisy sú v súlade so zákonom o dani z príjmov. ÚJ nepoužíva kategóriu drobného dlhodobého hmotného a kategóriu dlhodobého nehmotného majetku.

h) Informácia o poskytnutých dotáciách; pri dotáciách na obstaranie majetku sa uvedú zložky majetku a ich ocenenie:

Bez náplne

5) ÚJ neúčtovala o odloženej dani z príjmov, vzťahujúcej sa k odpočítateľným dočasným rozdielom v zmysle § 10, ods. 11, Oznámenia č. 740//2002 Z.Z.

6) Informácie o oprave významných chýb minulých účtovných období účtovaných v bežnom účtovnom období s uvedením vplyvu na výsledok hospodárenia a na vlastné imanie:

Bez náplne

**Článok IV - Informácie, ktoré vysvetľujú a dopĺňajú súvahu a výkaz ziskov a strát**

1) Informácie k dlhodobému majetku, ktorým je goodwill alebo záporný goodwill – dôvod jeho vzniku, spôsob výpočtu a prehodnotenie opodstatnenosti jeho výšky a odpisu jeho hodnoty

|  |
|--|
|  |
|--|

2) Informácie o významných položkách majetku a záväzkoch zabezpečených derivátmi, pričom sa uvádza forma tohoto zabezpečenia a uvádza sa zmena reálnej hodnoty v priebehu účtovného obdobia

| Názov položky                                   | Účtovná hodnota |         | Dohodnutá cena<br>podkladového nástroja |
|-------------------------------------------------|-----------------|---------|-----------------------------------------|
|                                                 | pohľadávky      | záväzku |                                         |
| a                                               | b               | c       | d                                       |
| <b>Deriváty určené na obchodovanie, z toho:</b> | 0,00            | 0,00    | 0,00                                    |
|                                                 | 0,00            | 0,00    | 0,00                                    |
|                                                 | 0,00            | 0,00    | 0,00                                    |
|                                                 | 0,00            | 0,00    | 0,00                                    |
|                                                 | 0,00            | 0,00    | 0,00                                    |
| <b>Zabezpečovacie deriváty, z toho:</b>         | 0,00            | 0,00    | 0,00                                    |
|                                                 | 0,00            | 0,00    | 0,00                                    |
|                                                 | 0,00            | 0,00    | 0,00                                    |
|                                                 | 0,00            | 0,00    | 0,00                                    |
|                                                 | 0,00            | 0,00    | 0,00                                    |

|  |
|--|
|  |
|--|

| Názov položky                                   | Bežné účtovné obdobie                    |                | Bezprostredne predchádzajúce účtovné obdobie |                |
|-------------------------------------------------|------------------------------------------|----------------|----------------------------------------------|----------------|
|                                                 | Zmena reálnej hodnoty (+/-) s vplyvom na |                | Zmena reálnej hodnoty (+/-) s vplyvom na     |                |
|                                                 | výsledok<br>hospodárenia                 | vlastné imanie | výsledok<br>hospodárenia                     | vlastné imanie |
| a                                               | b                                        | c              | d                                            | e              |
| <b>Deriváty určené na obchodovanie, z toho:</b> | 0,00                                     | 0,00           | 0,00                                         | 0,00           |
|                                                 | 0,00                                     | 0,00           | 0,00                                         | 0,00           |
|                                                 | 0,00                                     | 0,00           | 0,00                                         | 0,00           |
|                                                 | 0,00                                     | 0,00           | 0,00                                         | 0,00           |
| <b>Zabezpečovacie deriváty, z toho:</b>         | 0,00                                     | 0,00           | 0,00                                         | 0,00           |
|                                                 | 0,00                                     | 0,00           | 0,00                                         | 0,00           |
|                                                 | 0,00                                     | 0,00           | 0,00                                         | 0,00           |
|                                                 | 0,00                                     | 0,00           | 0,00                                         | 0,00           |

|  |
|--|
|  |
|--|

## 3) Informácia o záväzkoch

a) celková suma záväzkov so zostatkovou dobou splatnosti dlhšou ako päť rokov

| Názov položky                                         | Bežné účtovné obdobie | Bezprostredne predchádzajúce účtovné obdobie |
|-------------------------------------------------------|-----------------------|----------------------------------------------|
| Záväzky so zostatkovou dobou splatnosti nad päť rokov | 0,00                  | 0,00                                         |

b) celková suma zabezpečených záväzkov, opis a spôsob zabezpečenia záväzkov

- 1.) TERMÍNOVANÝ ÚVER č. 936/2018/UZ poskytnutý od VÚB, čerpaný k 31.12.2019 vo výške 343 400,00€; Spôsob zabezpečenia: Záložné právo na hnuteľné veci č. 2015/2018/ZZ ; Záložné právo na hnuteľné veci č.1517/2018/ZZ ; Záložné právo na pohľadávky č. 1518/2018/ZZ; Ručiteľská listina č. 1764/2018/RL; Ručiteľská listina č. 1765/2018/RL
- 2.) TERMÍNOVANÝ ÚVER č. 580/2019/UZ poskytnutý od VÚB, čerpaný k 31.12.2019 vo výške 503 085,00€; Spôsob zabezpečenia: Záložné právo na hnuteľné veci č. 1051/2019ZZ
- 3.) KONTOKORENTNÝ ÚVER č. 787/2018/UZ poskytnutý od VÚB, čerpaný k 31.12.2019 vo výške 159 889,01€; Spôsob zabezpečenia: Záložné právo na pohľadávky č. 1272/2018ZZ : Blankozmenka vystavená obligačným dlžníkom č. 1244/2018/D

## 4) Informácie o vlastných akciách

a)

|                                    |  |
|------------------------------------|--|
| Dôvod nadobudnutia vlastných akcií |  |
|------------------------------------|--|

b.1)

| Nadobudnuté počas ÚO |                  |                         | Prevedené počas ÚO |                  |                         |
|----------------------|------------------|-------------------------|--------------------|------------------|-------------------------|
| Počet                | Menovitá hodnota | %hodnota na upísanom ZI | Počet              | Menovitá hodnota | %hodnota na upísanom ZI |
| 0                    | 0,00             | 0,00                    | 0                  | 0,00             | 0,00                    |
| 0                    | 0,00             | 0,00                    | 0                  | 0,00             | 0,00                    |
| 0                    | 0,00             | 0,00                    | 0                  | 0,00             | 0,00                    |

b.2)

| Nadobudnuté počas ÚO |         | Prevedené na inú osobu počas ÚO |         |
|----------------------|---------|---------------------------------|---------|
| Počet                | Hodnota | Počet                           | Hodnota |
| 0                    | 0,00    | 0                               | 0,00    |
| 0                    | 0,00    | 0                               | 0,00    |
| 0                    | 0,00    | 0                               | 0,00    |

c)

| V držbe k poslednému dňu ÚO |                  |                     |                        |
|-----------------------------|------------------|---------------------|------------------------|
| Počet                       | Menovitá hodnota | Nadobúdacia hodnota | %podiel na upísanom ZI |
| 0                           | 0,00             | 0,00                | 0,00                   |
| 0                           | 0,00             | 0,00                | 0,00                   |
| 0                           | 0,00             | 0,00                | 0,00                   |

5) Kapitálový fond z príspevkov podľa § 123 ods. 2 a § 217a Obchodného zákonníka účtovná jednotka vytvorila:

Bežné obdobie

Nie

Predchádzajúce obdobie

Nie

|  |  |
|--|--|
|  |  |
|--|--|

6) Informácia o sume a dôvodoch vzniku jednotlivých položiek nákladov alebo výnosov, ktoré majú výnimočný rozsah alebo výskyt

| Názov položky                                             | Bežné účtovné obdobie | Bezprostredne predchádzajúce účtovné obdobie |
|-----------------------------------------------------------|-----------------------|----------------------------------------------|
| <b>Náklady, ktoré majú výnimočný rozsah alebo výskyt:</b> | 0,00                  | 0,00                                         |
|                                                           | 0,00                  | 0,00                                         |
|                                                           | 0,00                  | 0,00                                         |
|                                                           | 0,00                  | 0,00                                         |
|                                                           | 0,00                  | 0,00                                         |
|                                                           | 0,00                  | 0,00                                         |
|                                                           | 0,00                  | 0,00                                         |
| <b>Výnosy, ktoré majú výnimočný rozsah alebo výskyt:</b>  | 0,00                  | 0,00                                         |
|                                                           | 0,00                  | 0,00                                         |
|                                                           | 0,00                  | 0,00                                         |
|                                                           | 0,00                  | 0,00                                         |
|                                                           | 0,00                  | 0,00                                         |
|                                                           | 0,00                  | 0,00                                         |

## Článok V - Informácie o iných aktívach a iných pasívach

1) Informácie o iných aktívach a pasívach – podmienený majetok a záväzky

a) Podmienený majetok

| Druh podmieneného majetku                                                 | Bežné účtovné obdobie | Bezprostredne predchádzajúce účtovné obdobie |
|---------------------------------------------------------------------------|-----------------------|----------------------------------------------|
| Práva zo servisných zmlúv                                                 | 0,00                  | 0,00                                         |
| Práva z poisťných zmlúv                                                   | 0,00                  | 0,00                                         |
| Práva z koncesionárskych zmlúv                                            | 0,00                  | 0,00                                         |
| Práva z licenčných zmlúv                                                  | 0,00                  | 0,00                                         |
| Práva z investovania prostriedkov získaných oslobodením od dane z príjmov | 0,00                  | 0,00                                         |
| Práva z privatizácie                                                      | 0,00                  | 0,00                                         |
| Práva zo súdnych sporov                                                   | 0,00                  | 0,00                                         |
| Iné práva                                                                 | 0,00                  | 0,00                                         |

|  |
|--|
|  |
|--|

b) Podmienené záväzky (uvádza sa i hodnota podmienených záväzkov voči spriazneným osobám – čl.V bod 2)

| Druh podmieneného záväzku                 | Bežné účtovné obdobie |                                 |
|-------------------------------------------|-----------------------|---------------------------------|
|                                           | Hodnota celkom        | Hodnota voči spriazneným osobám |
| Zo súdnych rozhodnutí                     | 0,00                  | 0,00                            |
| Z poskytnutých záruk                      | 0,00                  | 0,00                            |
| Zo všeobecne záväzných právnych predpisov | 0,00                  | 0,00                            |
| Zo zmluvy o podriadenom záväzku           | 0,00                  | 0,00                            |
| Z ručenia                                 | 0,00                  | 0,00                            |
| Iné podmienené záväzky                    | 0,00                  | 0,00                            |

Vzhľadom na to, že mnohé oblasti slovenského daňového práva neboli doteraz dostatočne overené praxou, existuje neistota v tom, ako ich budú daňové orgány aplikovať. Mieru tejto neistoty nie je možné kvantifikovať a zanikne až potom, keď budú k dispozícii právne precedensy, prípadne oficiálne interpretácie príslušných orgánov. Vedenie spoločnosti si nie je vedomé žiadnych okolností, v dôsledku ktorých by jej vznikol významný náklad.

## 2) Ostatné finančné povinnosti

| Druh podmieneného záväzku                 | Bezprostredne predchádzajúce účtovné obdobie |                                 |
|-------------------------------------------|----------------------------------------------|---------------------------------|
|                                           | Hodnota celkom                               | Hodnota voči spriazneným osobám |
| Zo súdnych rozhodnutí                     | 0,00                                         | 0,00                            |
| Z poskytnutých záruk                      | 0,00                                         | 0,00                            |
| Zo všeobecne záväzných právnych predpisov | 0,00                                         | 0,00                            |
| Zo zmluvy o podriadenom záväzku           | 0,00                                         | 0,00                            |
| Z ručenia                                 | 0,00                                         | 0,00                            |
| Iné podmienené záväzky                    | 0,00                                         | 0,00                            |

## 3) Podsúvahové účty

| Názov položky              | Bežné účtovné obdobie | Bezprostredne predchádzajúce účtovné obdobie |
|----------------------------|-----------------------|----------------------------------------------|
| Prenajatý majetok          | 0,00                  | 0,00                                         |
| Majetok prijatý do úschovy | 0,00                  | 0,00                                         |
| Pohľadávky z opcí          | 0,00                  | 0,00                                         |
| Záväzky z opcí             | 0,00                  | 0,00                                         |
| Odpísané pohľadávky        | 0,00                  | 0,00                                         |
| Iné položky                | 0,00                  | 0,00                                         |

**Článok VI - Udalosti, ktoré nastali po dni, ku ktorému sa zostavuje účtovná závierka**

Koncom roka 2019 sa prvýkrát objavili správy z Číny o koronavíruse. V prvých mesiacoch roku 2020 sa vírus rozšíril do celého sveta a jeho negatívny vplyv nadobudol veľké rozmery. V čase zverejnenia tejto účtovnej závierky vedenie účtovnej jednotky zaznamenalo mierny pokles predaja, nakoľko sa však situácia stále mení, nemožno zatiaľ predvídať budúce dopady. Manažment bude pokračovať v monitorovaní potencionálneho dopadu a podnikne všetky možné kroky na zmiernenie akýchkoľvek negatívnych účinkov na spoločnosť a jej zamestnancov. Zvážili sme všetky potenciálne dopady COVID19 na naše podnikateľské aktivity a dospeli sme k záveru, že nemajú významný vplyv na našu schopnosť pokračovať nepretržite v činnosti a fungovať ako zdravý subjekt nasledujúcich 12 mesiacov.

**Článok VII - Ostatné informácie**

1) Informácie o práve poskytovať služby vo verejnom záujme

2) Informácie o osobitnej kategórii priemyselnej výroby

3) Informácie o finančných vzťahoch s orgánmi verejnej moci

4) Dodávky hlavných dodávateľov tovaru a služieb, na ktorých je spoločnosť sústredená

Celková suma dodávok **tovaru** od najvýznamnejšieho dodávateľa v roku 2019 :

1. Najvýznamnejší dodávateľ – tovar: 944 337,58 € / Percentuálny podiel na celkových dodávkach: 85%

Celková suma dodávok **služieb** od najvýznamnejších dodávateľov v roku 2019 :

1. Najvýznamnejší dodávateľ – služby: 358 275,00 € / Percentuálny podiel na celkových dodávkach: 49%
2. Najvýznamnejší dodávateľ – služby: 267 815,00 € / Percentuálny podiel na celkových dodávkach: 37%

5) Transakcie závislých osôb v roku 2019

|                              |             |
|------------------------------|-------------|
| - výnosy (služby) :          | 441 396,80€ |
| - náklady (služby) :         | 398 296,00€ |
| - náklady (hmotný majetok) : | 19 951,00€  |



# VÝROČNÁ SPRÁVA ZA ROK 2019

**SURVEYE, s.r.o.**  
**Kapitulská 12**  
**974 01 Banská Bystrica**  
Tel. : 048 / 2851 500  
E-mail : [surveye@surveye.sk](mailto:surveye@surveye.sk)  
<http://www.surveye.sk>

Výročná správa zostavená dňa 29.6.2020  
Predkladá : Mgr. Zuzana Poljovková – konateľ spoločnosti

## **OBSAH VÝROČNEJ SPRÁVY**

|                                                     |           |
|-----------------------------------------------------|-----------|
| <b>ZÁKLADNÉ ÚDAJE O SPOLOČNOSTI</b>                 | <b>3</b>  |
| <b>HLAVNÝ PREDMET PODNIKANIA</b>                    | <b>4</b>  |
| <b>ÚVODNÉ SLOVO</b>                                 | <b>5</b>  |
| <b>ORGANIZAČNÁ ŠTRUKTÚRA SPOLOČNOSTI</b>            | <b>7</b>  |
| <b>STRUČNÁ CHARAKTERISTIKA DIVÍZIÍ</b>              | <b>9</b>  |
| <b>ZAMESTNANOSŤ</b>                                 | <b>10</b> |
| <b>SOCIÁLNA POLITIKA</b>                            | <b>10</b> |
| <b>POLITIKA BEZPEČNOSTI A OCHRANY ZDRAVIA</b>       | <b>10</b> |
| <b>PERSONÁLNA POLITIKA</b>                          | <b>10</b> |
| <b>ŽIVOTNÉ PROSTREDIE</b>                           | <b>11</b> |
| <b>PREZENTÁCIA SPOLOČNOSTI</b>                      | <b>11</b> |
| <b>OBRAT SPOLOČNOSTI</b>                            | <b>12</b> |
| <b>VÝZNAMNÍ ODBERATELIA</b>                         | <b>16</b> |
| <b>NÁVRH NA ROZDELENIE HOSPODÁRSKEHO VÝSLEDKU</b>   | <b>16</b> |
| <b>ZÁPISNICA Z VALNÉHO ZHROMAŽDENIA SPOLOČNOSTI</b> | <b>17</b> |
| <b>VÝZNAMNÉ INVESTÍCIE V ROKU 2019</b>              | <b>19</b> |
| <b>PROGNÓZA VÝVOJA SPOLOČNOSTI V ROKU 2020</b>      | <b>20</b> |
| <b>SPRÁVA NEZÁVISLÉHO AUDÍTORA</b>                  | <b>21</b> |
| <b>ÚČTOVNÁ ZÁVIERKA A POZNÁMKY k 31.12.2019</b>     | <b>24</b> |
| <b>UDALOSTI OSOBITNÉHO VÝZNAMU</b>                  | <b>46</b> |

## ZÁKLADNÉ ÚDAJE O SPOLOČNOSTI

|                                                                                                     |                                                                                                                                                                         |
|-----------------------------------------------------------------------------------------------------|-------------------------------------------------------------------------------------------------------------------------------------------------------------------------|
| Názov spoločnosti                                                                                   | SURVEYE, s.r.o.                                                                                                                                                         |
| Adresa, sídlo                                                                                       | Kapitulská 12<br>974 01 Banská Bystrica<br>Slovenská republika                                                                                                          |
| Telefón                                                                                             | +421 48 2851 500                                                                                                                                                        |
| Fax                                                                                                 | +421 48 2851 510                                                                                                                                                        |
| URL                                                                                                 | www.surveye.sk                                                                                                                                                          |
| E-mail                                                                                              | surveye@surveye.sk                                                                                                                                                      |
| IČO                                                                                                 | 47619651                                                                                                                                                                |
| IČ DPH                                                                                              | SK2024009163                                                                                                                                                            |
| Bankové spojenie                                                                                    | Tatra banka, a. s., číslo účtu: 2928907012/1100,<br>IBAN: SK7311000000002928907012<br><br>VÚB, a. s., číslo účtu:3544939255/0200<br>IBAN: SK32 0200 0000 0035 4493 9255 |
| Právna forma                                                                                        | Spoločnosť s ručením obmedzeným                                                                                                                                         |
| Zápis v Obchodnom registri vedenom Okresným súdom Banská Bystrica, oddiel Sro,<br>vložka č. 28730/S |                                                                                                                                                                         |
| Výška základného imania                                                                             | 6 000,00 Eur                                                                                                                                                            |
| Spoločníci                                                                                          | Ing. Michal Poljovka<br>Zuzana Poljovková                                                                                                                               |
| Štatutárny orgán                                                                                    | Mgr. Zuzana Poljovková - konateľ spoločnosti                                                                                                                            |

## HLAVNÝ PREDMET PODNIKANIA

### Predmet činnosti:

- kúpa tovaru na účely jeho predaja konečnému spotrebiteľovi (maloobchod) alebo iným prevádzkovateľom živnosti (veľkoobchod),
- sprostredkovateľská činnosť v oblasti obchodu,
- sprostredkovateľská činnosť v oblasti služieb,
- nákladná cestná doprava vykonávaná vozidlami s celkovou hmotnosťou do 3,5 t vrátane prípojného vozidla,
- počítačové služby,
- služby súvisiace s počítačovým spracovaním údajov,
- vydavateľská činnosť,
- prenájom hnutelných vecí,
- administratívne služby,
- činnosť podnikateľských, organizačných a ekonomických poradcov,
- reklamné a marketingové služby,
- geodetické a kartografické činnosti,
- projektovanie pozemkových úprav
- sprostredkovanie predaja, prenájmu a kúpy nehnuteľností (realitná činnosť)
- fotografické služby
- vykonávanie mimoškolskej vzdelávacej činnosti
- organizovanie športových, kultúrnych a iných spoločenských podujatí
- oprava osobných potrieb a potrieb pre domácnosť
- výskum a vývoj v oblasti prírodných, technických, spoločenských a humanitných vied
- vydavateľská činnosť, polygrafická výroba a knihárske práce
- finančný leasing
- uskutočňovanie stavieb a ich zmien
- sprostredkovateľská činnosť v oblasti výroby
- výkon činnosti autorizovaného geodeta a kartografa
- veľkodistribúcia zdravotníckych pomôcok

## ÚVODNÉ SLOVO

SURVEYE, s.r.o. je obchodnou spoločnosťou zaoberajúcou sa predajom **geodetických, stavebných, poľnohospodárskych a oftalmologických, optický prístrojov a príslušenstva**. Poskytuje kompletné servisné a poradenské služby, technickú asistenciu, podporu a pomoc vo všetkých obchodných oddeleniach.

Spoločnosť SURVEYE, s.r.o. vznikla spoločenskou zmluvou 01.01.2014 a svoje sídlo má v Banskej Bystrici.

Pokračuje v tradícii zastúpenia svetových značiek **TOPCON** a **SOKKIA** na Slovensku ako **autorizovaný distribútor**. Okrem spomínaných značiek spoločnosť distribuuje aj ďalšie svetové značky.



Podľa dátumu vzniku ide síce o mladú spoločnosť, ale jej kvalitu a stabilitu na trhu garantuje tím osvedčených obchodníkov a servisných technikov, ktorí značky TOPCON a SOKKIA na Slovensku reprezentujú už **dve desaťročia**.

Spoločnosť sa každým rokom rozvíja nie len v predaji kvalitných produktov a poskytovaním informácií o najnovších trendoch v jednotlivých oddeleniach, ale aj kompletnými službami, ktoré poskytujeme zákazníkom – organizovaním odborných seminárov, školení, sympózií, poradenstva, tele-konferencií, servis, technickú pomoc a podporu pri organizovaní odborných podujatí.

**SURVEYE, s.r.o. Banská Bystrica**

Company

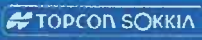

Managing Director  
TOPCON EUROPE POSITIONING B.V.  
Capelle aan den IJssel  
The Netherlands

AUTHORIZED  SERVICE CENTRE

**SLOVAK REPUBLIC**

**April 1st 2020 - March 31st 2021**

Date



**TOPCON**

# CERTIFICATE

THIS CERTIFICATE IS PRESENTED TO

# SURVEYE, s.r.o.

 **TOPCON | AUTHORIZED DEALER**



signature

January 1<sup>st</sup> 2020 - January 1<sup>st</sup> 2021

date

## ORGANIZAČNÁ ŠTRUKTÚRA SPOLOČNOSTI

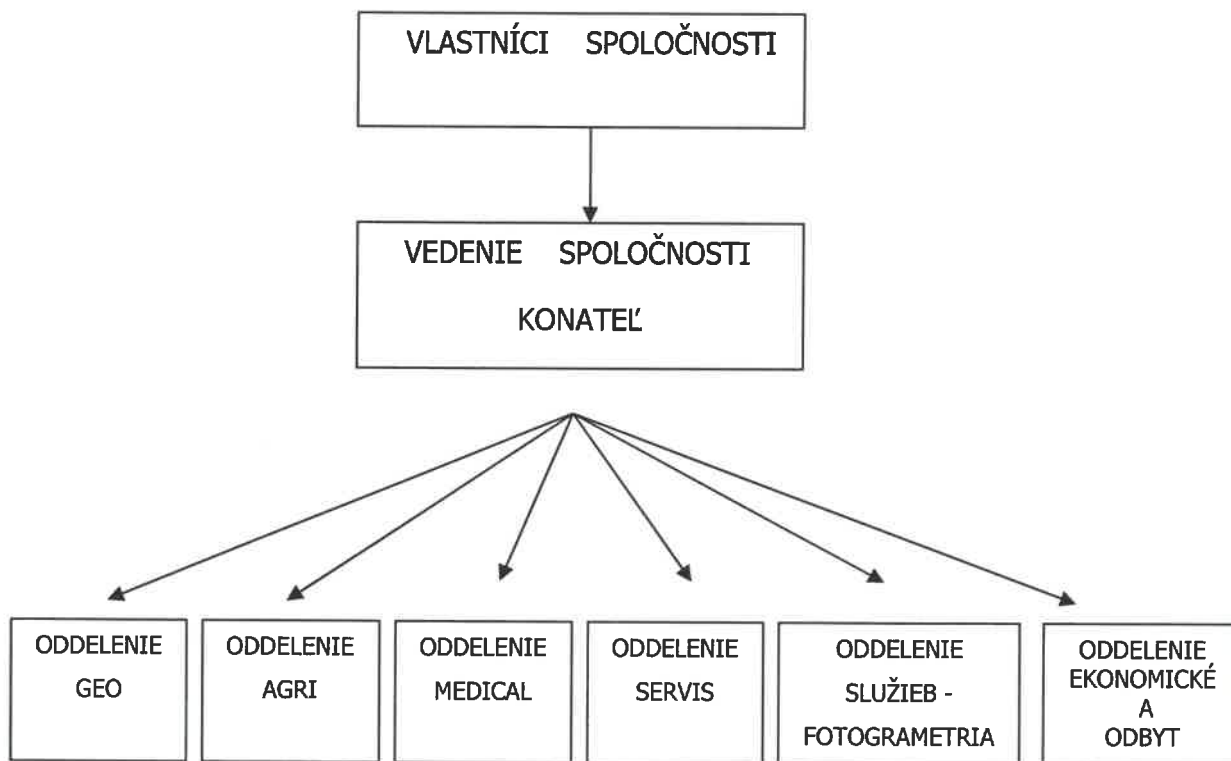

## ORGANIZAČNÁ ŠTRUKTÚRA - DIVÍZIA OBCHODNÁ

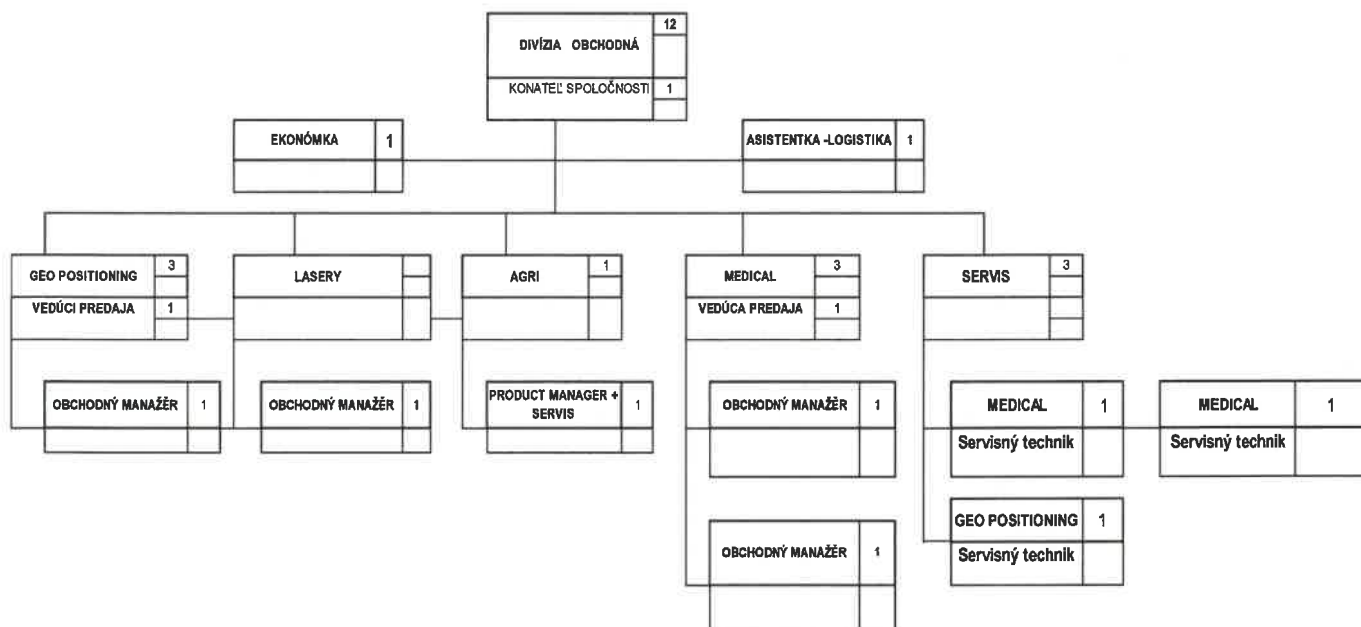

## ORGANIZAČNÁ ŠTRUKTÚRA DIVÍZIA SLUŽBY

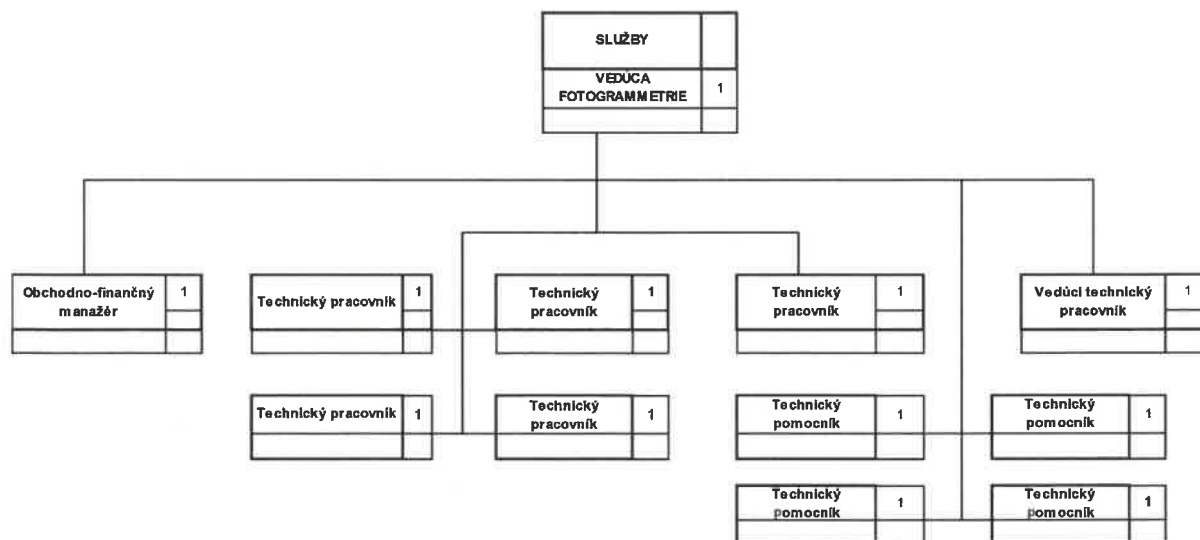

## **STRUČNÁ CHARAKTERISTIKA DIVÍZIÍ**

### **DIVÍZIA OBCHODNÁ**

#### **ODDELENIE GEO**

Ťažisko obchodnej činnosti spočíva v predaji prístrojov pre presné určovanie polohy :

- geodetických a GPS prístrojov;
- laserových prístrojov pre stavebníctvo;
- automatické systémy pre riadenie zemných strojov, GPS pre GIS a ďalších prístrojov a príslušenstva;

#### **ODDELENIE AGRI**

- prístroje pre presné poľnohospodárstvo;

#### **ODDELENIE MEDICAL (OFTALMOLÓGIA a OPTIKA)**

Kompletné portfólio optických a oftalmologických prístrojov pre očných lekárov, optikov, optometristov, medicínske centra a nemocnice. Zahrňuje predaj a servis nasledujúcich produktov :

- diagnostické prístroje;
- refrakčné prístroje;
- chirurgické prístroje a nástroje;
- nábytok - vyšetrovacie jednotky a stolíky;
- softwér;
- doplňujúci spotrebný materiál;

Rozšírené portfólio :

- počítačové perimetre
- oftalmoskopy
- šošovky
- operačné stoličky, stoly
- chirurgické nástroje

### **DIVÍZIA SLUŽIEB**

#### **ODDELENIE SERVIS**

Ku všetkým dodávaným prístrojom a pomôckam spoločnosť poskytuje servis na území SR so servisnými technikmi, ktorí sú odborne preškolení a certifikovaní výrobcom zn. TOPCON a SOKKIA.

- inštalácia predávaných produktov
- opravy a údržba predávaného tovaru a softvéru
- záručný a pozáručný servis

#### **ODDELENIE SLUŽIEB - FOTOGRAMETRIA**

Ťažiskom práce sú hlavne fotogrametrické činnosti a práce spojené s nimi. Je orientovaná výhradne na digitálnu fotogrametriu a digitálne spracovanie obrazu.

- výroba produktov geodézie a fotogrametrie
- predaj produktov geodézie a fotogrametrie

#### **ODDELENIE EKONOMICKÉ A ODBYT**

- spracovanie a vedenie účtovnej agendy spoločnosti
- elektronické vedenie skladu, príjem tovaru, predaj, fakturácia a MTZ

## ZAMESTNANOSŤ

**ODDELENIE OBCHODNÉ : počet zamestnancov 12**

**ODDELENIE SLUŽIEB : počet zamestnancov 13**

| Názov položky                                                               | Bežné účtovné obdobie | Bezprostredne predchádzajúce účtovné obdobie |
|-----------------------------------------------------------------------------|-----------------------|----------------------------------------------|
| Priemerný prepočítaný počet zamestnancov                                    | 24                    | 22                                           |
| Stav zamestnancov ku dňu, ku ktorému sa zostavuje účtovná závierka, z toho: | 25                    | 24                                           |
| počet vedúcich zamestnancov                                                 | 2                     | 2                                            |

## SOCIÁLNA POLITIKA

Sociálna oblasť bola financovaná predovšetkým z príspevkov sociálneho fondu. Zostatok z roku 2018 predstavoval 2 853,15 € a tvorba v roku 2019 bola 3 884,07 € a čerpanie v roku 2019 bolo 2 994,40 €. Zostatok k 31.12.2019 je 3 742,82 €. Sociálny fond sa čerpal na príspevky, stravovanie pre zamestnancov spoločnosti.

## POLITIKA BEZPEČNOSTI A OCHRANY ZDRAVIA

Bezpečnosť a ochranu zdravia pri práci zabezpečujú externé spoločnosti formou školení, ktoré sú zamerané hlavne na ochranu pred požiarmi, zvýšenie bezpečnosti pri práci a pri vedení referentských vozidiel. Spoločnosť má uzavretú **Mandátnu zmluvu číslo 158/2015** s PZS, s. r. o., Partizánska cesta 1087/67, 974 01 Banská Bystrica na vykonávanie činnosti pracovnej zdravotnej služby a **Mandátnu zmluvu č.16/2015** s Ing. Marcelom Fáberom – AGENTÚRA FÁBER, ČSA 11, 974 01 Banská Bystrica na výkon bezpečnostnotechnických služieb a služieb technika PO. Zvyšovanie vedomostnej úrovne zamestnancov v týchto oblastiach sa prejavilo v bezpečnom pracovnom prostredí. V roku 2019 boli dosiahnuté v oblasti BOZP dobré výsledky a nebol zaznamenaný žiadny pracovný úraz.

## PERSONÁLNA POLITIKA

Vedenie spoločnosti si uvedomuje, že najväčší kapitál a zároveň potenciál má vo svojich ľuďoch a preto má záujem zodpovedne sa o nich starať. Prioritou číslo jeden je kvalitná a aktívna komunikácia na všetkých úrovniach riadenia. Každý zamestnanec má možnosť dozvedieť sa, aké má spoločnosť nové ciele a akým spôsobom sa plánuje k nim prepracovať, a to buď prostredníctvom osobného rozhovoru s riadiacimi pracovníkmi, alebo pri prezentácií v elektronickej, alebo v tlačenej forme. Informácie o tom, prečo sa v spoločnosti uskutočňujú

zmeny a aké by mali byť ich výsledky, dávajú možnosť zamestnancom pochopiť, čo a akým spôsobom chce spoločnosť dosiahnuť a aké prostriedky chce na to použiť. Tu vzniká priestor na spolupodieľanie sa aktívnych ľudí na realizácii rôznych projektov spoločnosti pre dosiahnutie vytýčených cieľov. Dobré nápady, inovácie a všetko, čo pomôže dosiahnuť spoločný cieľ má zelenú !!! Vzdelávanie, ako predpoklad rozvoja a seberealizácie zamestnanca a zároveň úspešného prežitia firmy v ťažkom ekonomickom období, je ďalšou dôležitou zložkou personálnej politiky spoločnosti. Uskutočňuje sa formou externých a interných školení na Slovensku aj v zahraničí (v Holandsku, v Poľsku....). Tieto umožňujú systematický osobnostný rozvoj zamestnancov, ktorí si vzdelávaním rozširujú svoje znalosti, schopnosti a zručnosti.

V spoločnosti sa kladie veľký dôraz na osobnostné medziľudské vzťahy ako pracovné, tak aj rodinné. Spoločensky najobľúbenejšou motiváciou pre zamestnancov sú rôzne kultúrne a športovo - relaxačné podujatia. Na niektoré akcie väčšieho rozsahu sú prizývaní aj rodinní príslušníci, aby sa umocňovali priateľstvá medzi rodinami zamestnancov a aj väzby vo vnútri rodín.

### **ŽIVOTNÉ PROSTREDIE**

Ochrana životného prostredia je pravidelne zabezpečená prostredníctvom externej firmy, ktorá má za úlohu likvidovať odpad tvorený z obchodnej, spracovateľskej a administratívnej činnosti firmy. Spoločnosť má uzavretú zmluvu o spolupráci o zabezpečení zhodnotenia a recyklácie odpadov z obalov, elektrozariadení a nakladanie s použitými batériami a akumulátormi, s firmou **NATUR – PACK, a. s. Ružová dolina 6, 821 08 Bratislava**. Ďalšou formou ochrany životného prostredia bolo vzdelávanie zamestnancov a kontrola dodržiavania príslušných noriem v tejto oblasti. Výsledkom bolo pochopenie potreby vyvíjať aktivity k zlepšeniu životného prostredia a ich spontánne aplikovanie v praxi.

### **PREZENTÁCIA SPOLOČNOSTI**

Spoločnosť sa aktívne zúčastňuje na rôznych prezentáciách na Slovensku, na ktoré vyčlení určité finančné prostriedky na prezentáciu na výstavách, kongresoch, konferenciách, workshopoch – predvážiacich akciách, propagáciu spoločnosti ( banery, letáky, inzercie, katalógy, propagačné materiály a predmety....), ktoré dosiahla výšku 20 284,75 €. Ďalšie investície boli vynaložené na účasť jednotlivých medzinárodných výstavách a kongresoch v zahraničí :

- GEO XPERIENCE 2019 14. - 18.1.2019, Dublin, Írsko
- BAUMA 2019, 8. – 10.4.2019, Mníchov Nemecko
- OFTALMOLOGICKÝ KONGRES ESCRS 12. - 15.09.2019, Paríž, Francúzsko

## OBRAT SPOLOČNOSTI

Obrat spoločnosti v oddelení obchodu a služieb za predaj tovarov a služieb v roku 2019 dosiahol celkovo výšku **2 950 251,89 €**. Oproti roku 2018 obrat dosiahol pokles, o čom svedčí nasledujúca tabuľka:

| ODDELENIE OBCHODNÉ | spolu 2018          | nárast/pokles | spolu 2019          |
|--------------------|---------------------|---------------|---------------------|
| MEDICAL            | 896 260,24          | -2,82         | 870 995,15          |
| GEO                | 641 718,74          | -18,37        | 523 857,92          |
| AGRI               | 27 337,03           | -83,43        | 4 530,00            |
| SERVIS ND          | 24 402,18           | 19,84         | 29 243,88           |
| <b>SPOLU</b>       | <b>1 589 718,19</b> | <b>-10,13</b> | <b>1 428 626,95</b> |

| ODDELENIE SLUŽIEB      | spolu 2018          | nárast/pokles | spolu 2019          |
|------------------------|---------------------|---------------|---------------------|
| SLUŽBY SERVIS          | 72 958,10           | -0,66         | 72 479,79           |
| SLUŽBY F               | 1 318 198,72        | -16,04        | 1 106 787,04        |
| SLUŽBY F. Prenájom DHM | 229 245,00          | 22,88         | 281 705,00          |
| <b>SPOLU</b>           | <b>1 620 401,82</b> | <b>-9,84</b>  | <b>1 460 971,83</b> |

| ODDELENIE              | spolu 2018          | nárast/pokles | spolu 2019          |
|------------------------|---------------------|---------------|---------------------|
| OBCHOD TOVAR           | 1 589 718,19        | -10,13        | 1 428 626,95        |
| SLUŽBY SERVIS          | 72 958,10           | -0,66         | 72 479,79           |
| SLUŽBY F.              | 1 318 198,72        | -16,04        | 1 106 787,04        |
| SLUŽBY F. Tovar        | 0,00                | 0,00          | 0,00                |
| SLUŽBY F. Prenájom DHM | 229 245,00          | 22,88         | 281 705,00          |
| OSTATNÉ VÝNOSY         | 2 907,00            | 1 986,45      | 60 653,11           |
| <b>SPOLU OBRAT</b>     | <b>3 213 027,01</b> | <b>-8,18</b>  | <b>2 950 251,89</b> |

Graf č.1 nám vyjadruje % obrat spoločnosti – oddelenie **OBCHODNÉ** a **SLUŽIEB**.

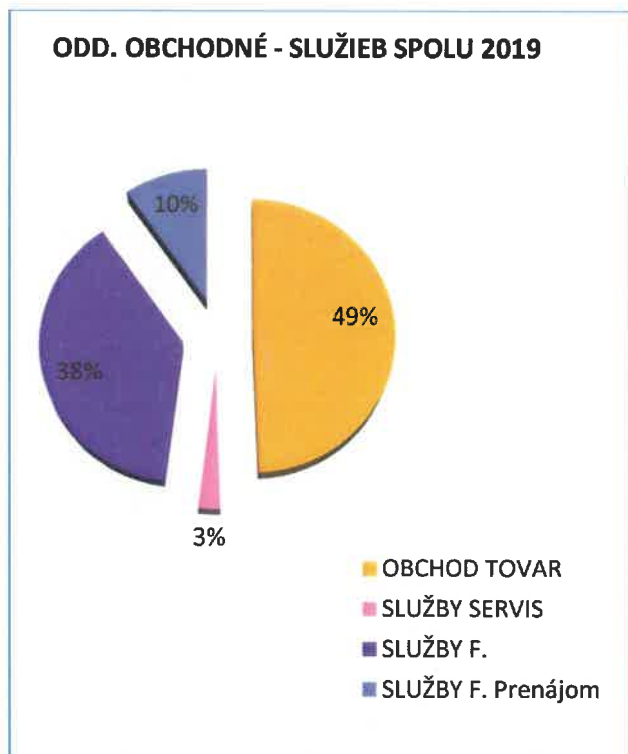

**Graf č.2** nám vyjadruje % podiel obratu spoločnosti v **ODDELENÍ OBCHOD.**

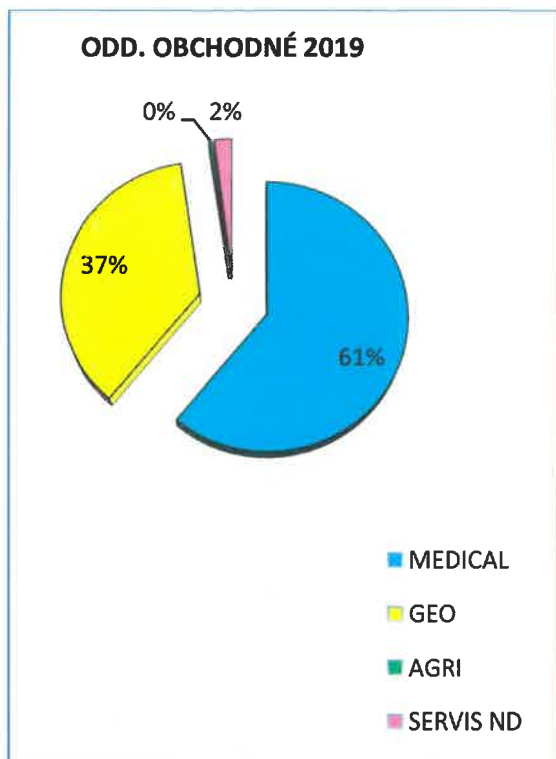

**Graf č.3** nám vyjadruje % podiel obratu spoločnosti v **ODDELENÍ SLUŽIEB.**

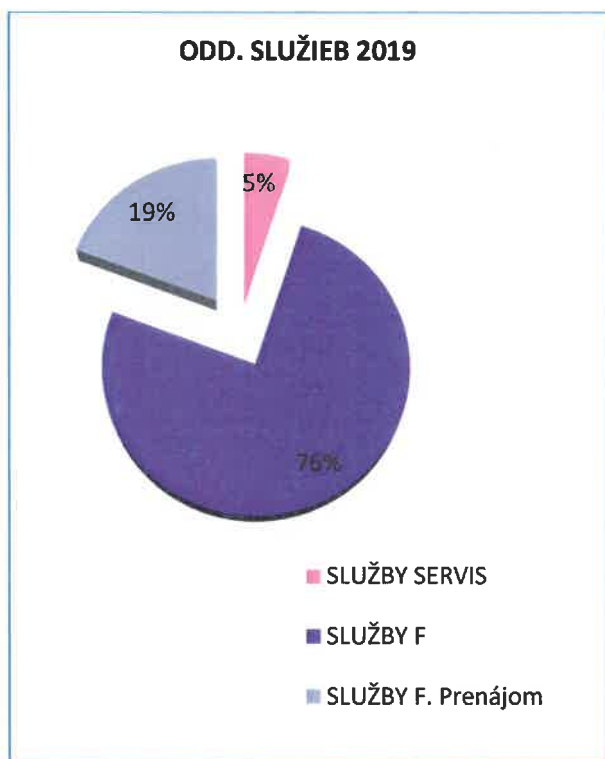

Obrat spoločnosti v oddelení obchodu – **SERVIS ND + SLUŽBY** v roku 2019 dosiahol celkovo výšku **101 723,67 €**.

| <b>SERVIS ND + SLUŽBY</b>     | <b>spolu 2018</b> | <b>nárast/pokles</b> | <b>spolu 2019</b> |
|-------------------------------|-------------------|----------------------|-------------------|
| <b>MEDICAL ND</b>             | 12 948,70         | 19,10                | 15 422,33         |
| <b>MEDICAL OPRAVY</b>         | 19 561,00         | -38,17               | 12 095,00         |
| <b>MEDICAL PRENÁJOM</b>       | 0,00              | 100,00               | 2 083,35          |
| <b>MEDICAL MANIPULAČNÉ</b>    | 9 016,95          | -22,60               | 6 979,00          |
| <b>GEO ND</b>                 | 11 453,48         | 20,68                | 13 821,55         |
| <b>GEO OPRAVY</b>             | 13 453,30         | 25,91                | 16 939,69         |
| <b>GEO TOTÁLNE STANICE</b>    | 12 620,00         | 16,01                | 14 641,00         |
| <b>GEO TECHNICKÁ PODPORA</b>  | 3 062,00          | 164,70               | 8 105,15          |
| <b>AGRI OPRAVY</b>            | 1 391,00          | 66,36                | 2 314,00          |
| <b>AGRI TECHNICKÁ PODPORA</b> | 168,00            | -100,00              | 0,00              |
| <b>MCS+AGRI-DOPRAVNÉ</b>      | 4 863,60          | 0,03                 | 4 865,00          |
| <b>MCS OPRAVY</b>             | 8 262,25          | -48,61               | 4 245,60          |
| <b>MCS TECHNICKÁ PODPORA</b>  | 560,00            | -62,14               | 212,00            |
| <b>SPOLU</b>                  | <b>97 360,28</b>  | <b>4,48</b>          | <b>101 723,67</b> |

Graf č.4 nám vyjadruje % podiel obratu v oddelení obchodu – **SERVIS ND + SLUŽBY**.

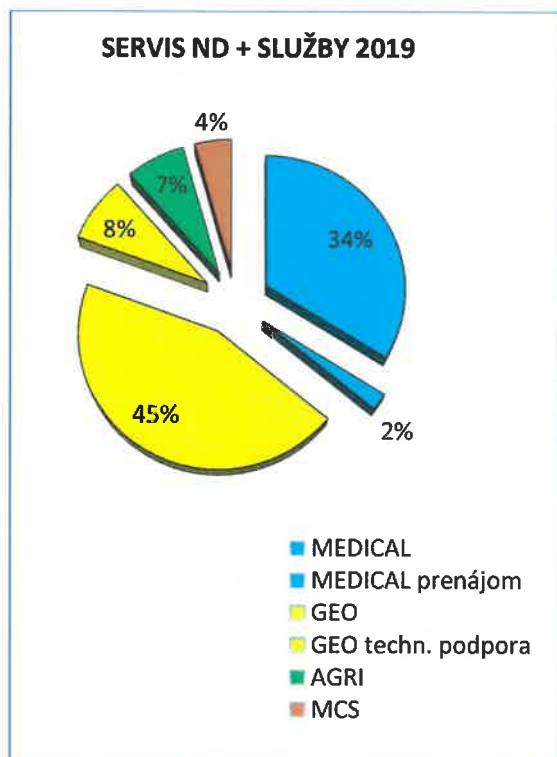

Obrat spoločnosti v oddelení obchodu a služieb za predaj tovarov a služieb v roku 2019 po jednotlivých kvartáloch.

| ODDELENIE OBCHODNÉ | I.Q.2019   | II.Q.2019  | III.Q.2019 | VI.Q.2019  | spolu 2019   |
|--------------------|------------|------------|------------|------------|--------------|
| MEDICAL            | 79 405,60  | 161 516,28 | 390 886,64 | 239 186,63 | 870 995,15   |
| GEO                | 71 415,75  | 194 037,55 | 57 254,14  | 201 150,48 | 523 857,92   |
| AGRI               | 3 510,00   | 0,00       | 1 020,00   | 0,00       | 4 530,00     |
| SERVIS ND          | 10 075,84  | 6 921,61   | 6 197,69   | 6 048,74   | 29 243,88    |
| SPOLU              | 164 407,19 | 362 475,44 | 455 358,47 | 446 385,85 | 1 428 626,95 |

| ODDELENIE SLUŽIEB      | I.Q.2019  | II.Q.2019  | III.Q.2019 | VI.Q.2019  | spolu 2019   |
|------------------------|-----------|------------|------------|------------|--------------|
| SLUŽBY SERVIS          | 18 090,39 | 19 974,50  | 16 701,14  | 17 713,76  | 72 479,79    |
| SLUŽBY F               | 20 305,20 | 154 281,71 | 73 393,63  | 858 806,50 | 1 106 787,04 |
| SLUŽBY F. Prenájom DHM | 34 958,00 | 102 815,50 | 67 611,75  | 76 319,75  | 281 705,00   |
| SPOLU                  | 73 353,59 | 277 071,71 | 157 706,52 | 952 840,01 | 1 460 971,83 |

| ODDELENIE              | I.Q.2019   | II.Q.2019  | III.Q.2019 | VI.Q.2019    | spolu 2019   |
|------------------------|------------|------------|------------|--------------|--------------|
| OBCHOD TOVAR           | 164 407,19 | 362 475,44 | 455 358,47 | 446 385,85   | 1 428 626,95 |
| SLUŽBY SERVIS          | 18 090,39  | 19 974,50  | 16 701,14  | 17 713,76    | 72 479,79    |
| SLUŽBY F.              | 20 305,20  | 154 281,71 | 73 393,63  | 858 806,50   | 1 106 787,04 |
| SLUŽBY F. Tovar        | 0,00       | 0,00       | 0,00       | 0,00         | 0,00         |
| SLUŽBY F. Prenájom DHM | 34 958,00  | 102 815,50 | 67 611,75  | 76 319,75    | 281 705,00   |
| OSTATNÉ VÝNOSY         | 30 000,00  | 29 585,00  | 68,11      | 1 000,00     | 60 653,11    |
| SPOLU OBRAT            | 267 760,78 | 669 132,15 | 613 133,10 | 1 400 225,86 | 2 950 251,89 |

| SERVIS ND + SLUŽBY     | I.Q.2019  | II.Q.2019 | III.Q.2019 | VI.Q.2019 | spolu 2019 |
|------------------------|-----------|-----------|------------|-----------|------------|
| MEDICAL ND             | 4 416,63  | 3 582,10  | 3 744,10   | 3 679,50  | 15 422,33  |
| MEDICAL OPRAVY         | 4 297,50  | 2 601,50  | 2 059,00   | 3 137,00  | 12 095,00  |
| MEDICAL PRENÁJOM       | 0,00      | 0,00      | 833,34     | 1 250,01  | 2 083,35   |
| MEDICAL MANIPULAČNÉ    | 1 823,00  | 1 335,00  | 1 172,00   | 2 649,00  | 6 979,00   |
| GEO ND                 | 5 659,21  | 3 339,51  | 2 453,59   | 2 369,24  | 13 821,55  |
| GEO OPRAVY             | 4 381,89  | 5 417,00  | 3 984,80   | 3 156,00  | 16 939,69  |
| GEO TOTÁLNE STANICE    | 5 560,00  | 3 000,00  | 3 381,00   | 2 700,00  | 14 641,00  |
| GEO TECHNICKÁ PODPORA  | 352,00    | 4 887,00  | 1 447,40   | 1 418,75  | 8 105,15   |
| AGRI OPRAVY            | 660,00    | 112,00    | 364,00     | 1 178,00  | 2 314,00   |
| AGRI TECHNICKÁ PODPORA | 0,00      | 0,00      | 0,00       | 0,00      | 0,00       |
| MCS+AGRI-DOPRAVNÉ      | 496,00    | 1 358,00  | 1 778,00   | 1 233,00  | 4 865,00   |
| MCS OPRAVY             | 520,00    | 1 264,00  | 1 525,60   | 936,00    | 4 245,60   |
| MCS TECHNICKÁ PODPORA  | 0,00      | 0,00      | 156,00     | 56,00     | 212,00     |
| SPOLU                  | 28 166,23 | 26 896,11 | 22 898,83  | 23 762,50 | 101 723,67 |

## VÝZNAMNÍ ODBERATELIA

### Fakturácia 10 najlepších odberateľov v roku 2019:

| Odberateľ                               | Čiastka bez DPH     | Celkom              |
|-----------------------------------------|---------------------|---------------------|
| Photomap, s.r.o.                        | 425 628,76          | 510 754,50          |
| Primis spol. s r.o.                     | 441 396,80          | 441 396,80          |
| Digital Industry, s.r.o.                | 263 747,74          | 316 497,28          |
| Tatra - Leasing , s.r.o                 | 175 491,00          | 210 589,20          |
| EUROSENSE, s.r.o.                       | 110 092,90          | 132 111,48          |
| NsP Sv. Lukáša Galanta, a. s.           | 83 504,70           | 100 205,64          |
| EUROVIA SK, a.s.                        | 76 060,60           | 91 272,72           |
| GOKOD s.r.o.                            | 70 495,70           | 84 594,84           |
| Imunoalergológia Dzurilla, spol. s r.o. | 69 440,00           | 83 328,00           |
| VESELY Očná Klinika, s.r.o.             | 67 594,50           | 81 113,40           |
| <b>Celkom</b>                           | <b>1 783 452,70</b> | <b>2 051 863,86</b> |

## NÁVRH NA ROZDELENIE HOSPODÁRSKEHO VÝSLEDKU

Valné zhromaždenie spoločnosti SURVEYE, s.r.o. sa konalo dňa **16.4.2020** v sídle spoločnosti.

Spoločnosť dosiahla primeraný hospodársky výsledok a plní si všetky finančné povinnosti ako aj iné vyplývajúce z právnych predpisov. Spoločníci spoločnosti vzali správu o činnosti za rok 2019 na vedomie, prerokovali riadnu individuálnu účtovnú závierku za kalendárny rok 2019 a návrh na vysporiadanie straty. K uvedenému spoločníci prijali nasledovné:

### Spoločníci spoločnosti SURVEYE, s.r.o. schválili :

- Riadnu individuálnu účtovnú závierku za kalendárny rok 2019 v rozsahu súvaha, výkaz ziskov a strát a poznámky. Spoločnosť SURVEYE, s.r.o. za uvedené účtovné obdobie podľa predloženej ekonomickej bilancie a ročnej účtovnej závierky ukončila hospodárenie so stratou 3 147,41 EUR,
- Zúčtovanie výsledku hospodárenia – úhradu straty spoločnosti za účtovný rok 2019 vo výške 3 147,41 EUR na ťarchu Nerozdeleného zisku minulých rokov.

Spoločnosť zabezpečila zaúčtovanie hospodárskeho výsledku a zverejnenie schválenej účtovnej závierky za rok 2019 v rozsahu a v lehote podľa osobitných predpisov (zákon č. 431/2002 Z. z. o účtovníctve v platnom znení).

## Zápisnica

zo zasadnutia valného zhromaždenia spoločnosti SURVEYE, s.r.o., so sídlom Kapitulská 12, 974 01 Banská Bystrica, IČO : 47 619 651, konaného dňa 16.04.2020 o 11,00 hod. v sídle spoločnosti

### Prítomní spoločníci spoločnosti SURVEYE, s.r.o. :

1. Zuzana Poljovková, nar. 19.8.1971, bytom Pánska 535/28, 976 34 Králiky
2. Ing. Michal Poljovka, nar. 28.3.1971, bytom Pánska 535/28, 976 34 Králiky

### Program zasadnutia valného zhromaždenia spoločnosti SURVEYE, s.r.o. :

1. Otvorenie zasadnutia valného zhromaždenia,
2. Voľba orgánov valného zhromaždenia,
3. Správa o činnosti SURVEYE, s.r.o. za rok 2019,
4. Schválenie auditorskej spoločnosti a audítora na celé zmluvné pokryté obdobie (zákon 431/2002 § 19 ods.2),
5. Schválenie riadnej individuálnej účtovnej závierky za kalendárny rok 2019 a zúčtovanie výsledku hospodárenia,
6. Záver.

### K bodu 1 a 2 programu :

Valné zhromaždenie spoločnosti SURVEYE, s.r.o. otvorila Zuzana Poljovková, ktorá skonštatovala, že sú prítomní spoločníci s počtom hlasov 100% a preto je valné zhromaždenie uznášaniaschopné. Navrhla za predsedu valného zhromaždenia spoločnosti Zuzanu Poljovkovú a za zapisovateľa Ing. Michala Poljovku.

Hlasovanie : za 100% spoločníkov

### K bodu 3 programu :

Zuzana Poljovková predložila valnému zhromaždeniu správu o činnosti spoločnosti v roku 2019, v ktorej uviedla, že spoločnosť vykonávala svoju činnosť v súlade so svojimi oprávneniami, spoločnosť dosiahla hospodársky výsledok a plní si všetky finančné povinnosti ako aj iné vyplývajúce z právnych predpisov. Spoločníci spoločnosti vzali správu o činnosti za rok 2019 na vedomie.

### K bodu 4 programu :

V súlade s ustanovením § 19 zákona 431/2002 Z. z. o účtovníctve v znení neskorších predpisov a § 26 zákona 423/2015 Z. z. o audítoroch, audite dohľade nad výkonom auditu, navrhla Zuzana Poljovková aby bola na vykonanie auditu schválená auditorská spoločnosť INTERAUDIT Zvolen, spol. s.r.o. so sídlom J. Kozačeka 5, 960 01 Zvolen, pre overenie účtovnej závierky za rok 2019.

### K bodu 5 programu :

Spoločníci prerokovali riadnu individuálnu účtovnú závierku za kalendárny rok 2019 a návrh na zúčtovanie výsledku hospodárenia.

Po prejednaní prijali spoločníci nasledovné

### Rozhodnutie

Spoločníci spoločnosti SURVEYE, s.r.o. schvaľujú :

- Auditorskú spoločnosť INTERAUDIT Zvolen, spol. s.r.o., sídlom J. Kozačeka 5, 960 01 Zvolen až do odvolania (zákon 431/2002 § 19 ods.2), na vykonanie auditu - overenie účtovnej závierky za rok 2019.
- Riadnu individuálnu účtovnú závierku za kalendárny rok 2019 v rozsahu súvaha, výkaz ziskov a strát a poznámky. Spoločnosť SURVEYE, s.r.o. za uvedené účtovné obdobie podľa predloženej ekonomickej bilancie a ročnej účtovnej závierky ukončila hospodárenie so stratou 3 147,41 EUR .
- Zúčtovanie výsledku hospodárenia – úhradu straty spoločnosti za účtovný rok 2019 vo výške 3 147,41 EUR na ťarchu nerozdeleného zisku minulých rokov.

Spoločnosť zabezpečí zaúčtovanie hospodárskeho výsledku a zverejnenie schválenej účtovnej závierky za rok 2019 v rozsahu a v lehote podľa osobitných predpisov (zákon č. 431/2002 Z.z. o účtovníctve v platnom znení).

Hlasovanie : za 100% spoločníkov

**K bodu 6 programu :**

Zuzana Poljovková skonštatovala, že všetky body programu boli prerokované, v závere sa do diskusie nikto neprihlásil, preto valné zhromaždenie spoločnosti ukončila o 12,00 hod.

V Banskej Bystrici, dňa 16.04.2020

Predseda Valného zhromaždenia : Mgr. Zuzana Poljovková

Zapisovateľ Valného zhromaždenia : Ing. Michal Poljovka

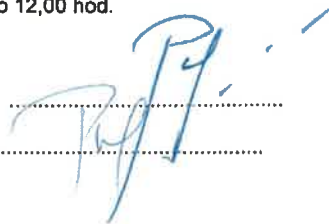

## VÝZNAMNÉ INVESTÍCIE V ROKU 2019

V rámci rozširovania spoločnosti o oddelenie služieb – FOTOGRAMETRIA, podľa návrhu predpokladaných investícií v roku 2018 uvádzame v nasledujúcej tabuľke – realizované investície vo výške 856 160,90 € :

### Krátkodobý a dlhodobý majetok – nadobudnutý v roku 2019:

| <b>Dlhodobý majetok:</b>   |           |                                                   |            |       |             |          |           |
|----------------------------|-----------|---------------------------------------------------|------------|-------|-------------|----------|-----------|
| Obstaranie                 | Číslo     | Názov                                             | Jedn. cena | Počet | Cena celkom | Umiest   | Stredisko |
| 28.3.2019                  | 191M00003 | Docking Station V3 SATA sn:431D11990X110035       | 10 200,00  | 1     | 10 200,00   | BA       | BA        |
| 28.3.2019                  | 191M00006 | SW UltraMap Subscription UM/Ess 8c                | 7 141,00   | 1     | 7 141,00    | BA       | BA        |
| 16.4.2019                  | 191M00001 | Zálohovacie zariadenie NAS Synology DS3617xs      | 6 358,00   | 1     | 6 358,00    | BA       | BA        |
| 16.4.2019                  | 191M00002 | Externý USB BOX RaidSonic ICY BOX                 | 3 124,00   | 1     | 3 124,00    | BA       | BA        |
| 1.8.2019                   | 191M00004 | 3D OCT-1 opt. koher. tomograf s prísl. vč.:107342 | 9 980,00   | 1     | 9 980,00    | PRENAJOM | MED       |
| 1.10.2019                  | 191M00005 | Škoda Octavia / BB696GR/ VIN:TMBJG7NE5K0180043    | 18 730,69  | 1     | 18 730,69   | BB       | MED       |
| 31.10.2019                 | 191M00013 | LiteMapper-7800i & DigiCAM                        | 736 740,00 | 1     | 736 740,00  | LIET     | BA        |
| 2.12.2019                  | 191M00007 | Server HPE PL ML350G10 4210, vč.:czJ947081J       | 8 639,00   | 1     | 8 639,00    | BB       | BB        |
| 6.12.2019                  | 191M00008 | Storage Unit SMU-2 1TB S/N: 91-0102               | 1 925,93   | 1     | 1 925,93    | BA       | BA        |
| 6.12.2019                  | 191M00009 | Storage Unit SMU-2 1TB S/N: 91-0101               | 1 925,93   | 1     | 1 925,93    | BA       | BA        |
| 6.12.2019                  | 191M00010 | Storage Unit SMU-2 2TB S/N: 91-0140               | 4 074,07   | 1     | 4 074,07    | BA       | BA        |
| 6.12.2019                  | 191M00011 | Storage Unit SMU-2 2TB S/N: 91-0139               | 4 074,07   | 1     | 4 074,07    | BA       | BA        |
| 31.12.2019                 | 191M00012 | SW ImageStation Stereo Display CC                 | 6 350,00   | 1     | 6 350,00    | BA       | BA        |
| <b>Krátkodobý majetok:</b> |           |                                                   |            |       | 819 262,69  |          |           |
| Dátum                      | Číslo     | Názov                                             | Jedn. cena | Počet | Cena celkom | Umiest   | Stredisko |
| 31.1.2019                  | 19DM00001 | Kancelárska stolička RS Pro Elger, SY, čierna     | 119,01     | 1     | 119,01      | BB       | GEO       |
| 1.2.2019                   | 19DM00005 | Kancelárska stolička MERUT, čierna                | 46,00      | 1     | 46,00       | BB       | ADM       |
| 1.2.2019                   | 19DM00006 | Kancelárska stolička RS Pro Elger, čierna         | 119,00     | 1     | 119,00      | BB       | MED       |
| 1.2.2019                   | 19DM00007 | Kancelárska stolička RS Pro Elger, modrá          | 119,00     | 1     | 119,00      | BB       | GEO       |
| 1.2.2019                   | 19DM00008 | Kancelárska stolička RS Pro Elger, modrá          | 119,00     | 1     | 119,00      | BB       | GEO       |
| 1.2.2019                   | 19DM00009 | Kancelárska stolička RS Pro Elger, modrá          | 119,00     | 1     | 119,00      | BB       | GEO       |
| 15.2.2019                  | 19DM00002 | Externý HDD ADATA 2TB 2,5" USB 3.1                | 63,90      | 1     | 63,90       | BB       | MED       |
| 19.2.2019                  | 19DM00003 | NB HP ProBook 650 G4 i5-8250U vč.:5CG8518KID      | 1267,51    | 1     | 1 267,51    | BB       | MED       |
| 19.2.2019                  | 19DM00004 | Docking Station HP 2013 Ultra Slim vč.:5CG847WN9F | 111,88     | 1     | 111,88      | BB       | MED       |
| 12.3.2019                  | 19DM00010 | monitor HP EliteOne 800G4 AiO 23                  | 978,49     | 1     | 978,49      | BB       | MED       |
| 13.3.2019                  | 19DM00011 | PC HP ProDesk 600 G1 SFF, vč.:B09374              | 586,60     | 1     | 586,60      | BB       | ADM       |
| 13.3.2019                  | 19DM00012 | PC HP ProDesk 600 G1 SFF, vč.:B09404              | 586,60     | 1     | 586,60      | BB       | ADM       |
| 16.4.2019                  | 19DM00013 | Záložný zdroj APC Smart-UPS C 1000VA              | 380,00     | 1     | 380,00      | BA       | BA        |
| 16.4.2019                  | 19DM00014 | Záložný zdroj FSP/Fortron UPS CHAMP 3000VA        | 302,00     | 1     | 302,00      | BA       | BA        |
| 16.4.2019                  | 19DM00017 | Externý USB BOX i-tec MySafe USB 3,0              | 45,00      | 4     | 180,00      | BA       | BA        |
| 16.5.2019                  | 19DM00015 | Samsung Galaxy A40 black IMEI:357287100560343     | 5,60       | 1     | 5,60        | BB       | GEO       |
| 16.5.2019                  | 19DM00016 | Samsung Galaxy A40 white IMEI:357287100132937     | 41,69      | 1     | 41,69       | BB       | GEO       |
| 2.7.2019                   | 19DM00019 | Televízor LG 43LK5900PLA54c                       | 255,98     | 1     | 255,98      | BA       | BA        |
| 9.7.2019                   | 19DM00018 | ST-BOX na náradie pojazdný                        | 124,96     | 1     | 124,96      | BB       | GEO       |
| 9.9.2019                   | 19DM00020 | Počítač. myš HP X4000b                            | 15,65      | 1     | 15,65       | BB       | GEO       |
| 16.9.2019                  | 19DM00022 | Elektrobicykel CTM Ruby Xpert s príslušenstvom    | 1355,85    | 1     | 1 355,85    | BA       | BA        |
| 18.9.2019                  | 19DM00021 | NB Lenovo ThinkPad P53M/T-Model                   | 1691,00    | 1     | 1 691,00    | BA       | BA        |
| 20.9.2019                  | 19DM00023 | Batož na Notebook                                 | 17,49      | 1     | 17,49       | BB       | GEO       |
| 9.10.2019                  | 19DM00027 | Servisné náradie Topcon / Pascal                  | 8100,00    | 1     | 8 100,00    | BB       | MED       |
| 22.10.2019                 | 19DM00029 | Notebook DELL G5 5590 vč.:8LLOHX2                 | 1640,00    | 1     | 1 640,00    | BB       | GEO       |
| 28.10.2019                 | 19DM00024 | Archivačné médium 16 TB SeaGate Exos              | 485,00     | 11    | 5 335,00    | BA       | BA        |
| 28.10.2019                 | 19DM00025 | Synology DS3617xs / SN:1960ODN029600              | 1660,00    | 1     | 1 660,00    | BA       | BA        |
| 28.10.2019                 | 19DM00026 | Synology Expansion Unit DX1215 / SN:1940MTN070700 | 1060,00    | 1     | 1 060,00    | BA       | BA        |
| 8.11.2019                  | 19DM00028 | Servisné náradie Topcon / Pascal                  | 246,77     | 1     | 246,77      | BB       | MED       |
| 29.11.2019                 | 19DM00030 | Nosič Thule WingBar Edge                          | 181,58     | 1     | 181,58      | BB       | GEO       |
| 31.12.2019                 | 19DM00031 | 3D pracovná fotogrametrická stanica               | 1350,00    | 1     | 1 350,00    | BA       | BA        |
| 31.12.2019                 | 19DM00032 | 3D okuliare                                       | 390,00     | 1     | 390,00      | BA       | BA        |
| 31.12.2019                 | 19DM00033 | Grafická karta NVidia Quadro P4000                | 710,00     | 1     | 710,00      | BA       | BA        |
| 31.12.2019                 | 19DM00034 | Monitor ASUS VG248QE (3D)                         | 160,00     | 1     | 160,00      | BA       | BA        |
| 31.12.2019                 | 19DM00035 | NB HP ProBook 650 G5 i5-8265U, vč.:5CG9441SM4     | 1107,73    | 1     | 1 107,73    | BB       | MED       |
| 31.12.2019                 | 19DM00036 | NB HP ProBook 650 G5 i5-8265U, vč.:5CG9457ZKR     | 1107,73    | 1     | 1 107,73    | BB       | GEO       |
| 31.12.2019                 | 19DM00037 | NB HP ProBook 650 G5 i5-8265U, vč.:5CG9457ZKX     | 1107,73    | 1     | 1 107,73    | BB       | MED       |
| 31.12.2019                 | 19DM00038 | NB HP ProBook 650 G5 i5-8265U, vč.:5CG9457ZL8     | 1107,73    | 1     | 1 107,73    | BB       | MED       |
| 31.12.2019                 | 19DM00039 | NB HP ProBook 650 G5 i5-8265U, vč.:5CG9457ZLB     | 1107,73    | 1     | 1 107,73    | BB       | GEO       |
| 31.12.2019                 | 19DM00040 | Docking Station HP 2013, vč.:5CG933XGWF           | 110,00     | 1     | 110,00      | BB       | GEO       |
| 31.12.2019                 | 19DM00041 | Docking Station HP 2013, vč.:5CG933XGW3           | 110,00     | 1     | 110,00      | BB       | GEO       |
| 31.12.2019                 | 19DM00042 | Docking Station HP 2013, vč.:5CG933XGW5           | 110,00     | 1     | 110,00      | BB       | MED       |
| 31.12.2019                 | 19DM00043 | Docking Station HP 2013, vč.:5CG933XGW7           | 110,00     | 1     | 110,00      | BB       | MED       |
| 31.12.2019                 | 19DM00044 | Docking Station HP 2013, vč.:5CG934XQFF           | 110,00     | 1     | 110,00      | BB       | MED       |
| 31.12.2019                 | 19DM00045 | HPE Switch OfficeConnect 1850 48G, sn.:CN99HCY07J | 920,00     | 1     | 920,00      | BA       | BA        |
| 31.12.2019                 | 19DM00046 | HDD 16TB SeaGate ExosX16, sn.:ZL202CFT            | 450,00     | 1     | 450,00      | BA       | BA        |
|                            |           |                                                   |            |       | 36 898,21   |          |           |

## **PROGNÓZA VÝVOJA SPOLOČNOSTI V ROKU 2020**

Na rok 2020 predpokladáme, že obrat spoločnosti a objemy tržieb budú porovnateľné s rokom 2019. Budeme sa zameriavať na rozširovanie portfólia v oddelení MEDICAL o doplňujúci sortiment a spotrebný materiál. A hľadať možnosti uplatnenia našich produktov v štátnych nemocniciach.

Stále bude vo zvýšenej miere kladený dôraz na rozvoj oddelenia služieb - FOTOGRAMETRIE, kde je predpoklad rozšírenia personálneho obsadenia o technických pracovníkov.

## **PLÁNOVANÉ INVESTÍCIE V ROKU 2020**

V nasledujúcom roku 2020 spoločnosť plánuje nasledovné investície:

1. FARO Laser Scanner – predpokladaná obstarávacia cena : 35 000,- Euro
2. SW do fotogrametrických staníc - predpokladaná obstarávacia cena : 3 000,- Euro

Údaje na strane aktív, pasív a ďalšie prehľady sú v časti poznámky k účtovnej závierke.

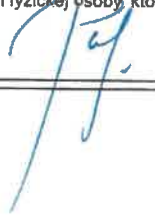
|                                                                                                                                                                                                                                                                                                                                                                         |                     |                                                                                                                                                                              |                                      |                                      |     |                                                                                     |  |
|-------------------------------------------------------------------------------------------------------------------------------------------------------------------------------------------------------------------------------------------------------------------------------------------------------------------------------------------------------------------------|---------------------|------------------------------------------------------------------------------------------------------------------------------------------------------------------------------|--------------------------------------|--------------------------------------|-----|-------------------------------------------------------------------------------------|--|
| UZPODV14_1                                                                                                                                                                                                                                                                                                                                                              |                     | <b>ÚČTOVNÁ ZÁVIERKA</b>                                                                                                                                                      |                                      | podnikateľov v podvojnom účtovníctve |     |  |  |
| Úč POD                                                                                                                                                                                                                                                                                                                                                                  |                     | zostavená k <b>3 1 . 1 2 . 2 0 1 9</b>                                                                                                                                       |                                      |                                      |     |                                                                                     |  |
| <p>Číselné údaje sa zarovnávajú vpravo, ostatné údaje sa píše zľava. Nevyplnené riadky sa ponechávajú prázdne.<br/>                 Údaje sa vyplňajú paličkovým písmom (podľa tohto vzoru), písacím strojom alebo tlačiarňou, a to čiernou alebo tmavomodrou farbou.</p> <p><b>Á Ā B Ć D Ę F G H Í J K L M N O P Q R Š Ť Ú V X Ý Ž 0 1 2 3 4 5 6 7 8 9</b></p>         |                     |                                                                                                                                                                              |                                      |                                      |     |                                                                                     |  |
| Daňové identifikačné číslo                                                                                                                                                                                                                                                                                                                                              | Účtovná závierka    | Účtovná jednotka                                                                                                                                                             | Mesiac Rok                           |                                      |     |                                                                                     |  |
| 2 0 2 4 0 0 9 1 6 3                                                                                                                                                                                                                                                                                                                                                     | X riadna            | X malá                                                                                                                                                                       | Za obdobie                           | od                                   | 1   | 2 0 1 9                                                                             |  |
| IČO                                                                                                                                                                                                                                                                                                                                                                     |                     |                                                                                                                                                                              |                                      | do                                   | 1 2 | 2 0 1 9                                                                             |  |
| 4 7 6 1 9 6 5 1                                                                                                                                                                                                                                                                                                                                                         | mimoriadna          | veľká                                                                                                                                                                        | Bezprostredne predchádzajúce obdobie | od                                   | 1   | 2 0 1 8                                                                             |  |
| SK NACE                                                                                                                                                                                                                                                                                                                                                                 | priebežná           | (vyznačí sa x)                                                                                                                                                               |                                      | do                                   | 1 2 | 2 0 1 8                                                                             |  |
| 4 6 . 6 9 . 0                                                                                                                                                                                                                                                                                                                                                           |                     |                                                                                                                                                                              |                                      |                                      |     |                                                                                     |  |
| Priložené súčasti účtovnej závierky<br><input checked="" type="checkbox"/> Súvaha (Úč POD 1-01) (v celých eurách) <input checked="" type="checkbox"/> Výkaz ziskov a strát (Úč POD 2-01) (v celých eurách) <input checked="" type="checkbox"/> Poznámky (Úč POD 3-01) (v celých eurách alebo eurocentoch)                                                               |                     |                                                                                                                                                                              |                                      |                                      |     |                                                                                     |  |
| Obchodné meno (názov) účtovnej jednotky<br><b>SURVEYE, s. r. o.</b>                                                                                                                                                                                                                                                                                                     |                     |                                                                                                                                                                              |                                      |                                      |     |                                                                                     |  |
| Sídlo účtovnej jednotky<br>Ulica <b>KAPITULSKÁ</b> Číslo <b>1 2</b><br>PSČ <b>9 7 4 0 1</b> Obec <b>BANSKÁ BYSTRICA</b><br>Označenie obchodného registra a číslo zápisu obchodnej spoločnosti<br><b>Registrácia v obchodnom registri OS Banská Bystrica, Vložka č.   2 8 7 3 0 / S</b><br>Telefónne číslo <b>0 4 8 / 2 8 5 1 5 0 0</b> Faxové číslo<br>E-mailová adresa |                     |                                                                                                                                                                              |                                      |                                      |     |                                                                                     |  |
| Zostavená dňa:                                                                                                                                                                                                                                                                                                                                                          | Schválená dňa:      | Podpisový záznam štatutárneho orgánu účtovnej jednotky alebo člena štatutárneho orgánu účtovnej jednotky alebo podpisový záznam fyzickej osoby, ktorá je účtovnou jednotkou: |                                      |                                      |     |                                                                                     |  |
| 1 6 . 0 4 . 2 0 2 0                                                                                                                                                                                                                                                                                                                                                     | 1 6 . 0 4 . 2 0 2 0 |                                                                                          |                                      |                                      |     |                                                                                     |  |
| Záznamy daňového úradu                                                                                                                                                                                                                                                                                                                                                  |                     |                                                                                                                                                                              |                                      |                                      |     |                                                                                     |  |
| Miesto pre evidenčné číslo                                                                                                                                                                                                                                                                                                                                              |                     |                                                                                                                                                                              |                                      |                                      |     |                                                                                     |  |
| Odtlačok prezentačnej pečiatky daňového úradu                                                                                                                                                                                                                                                                                                                           |                     |                                                                                                                                                                              |                                      |                                      |     |                                                                                     |  |
| MF SR č. 18009/2014                                                                                                                                                                                                                                                                                                                                                     |                     | Tlačivo vytlačené z Portálu FS                                                                                                                                               |                                      |                                      |     | Strana 1                                                                            |  |



| Oznenie<br>a | STRANA AKTÍV<br>b                                                                    | Číslo<br>riadku<br>c | Bežné účtovné obdobie                |               | Bezprostredne predchádzajúce<br>účtovné obdobie |   |
|--------------|--------------------------------------------------------------------------------------|----------------------|--------------------------------------|---------------|-------------------------------------------------|---|
|              |                                                                                      |                      | 1                                    | 2             |                                                 | 3 |
|              |                                                                                      |                      | Brutto - časť 1<br>Korekcia - časť 2 | Netto         |                                                 |   |
|              | <b>SPOLU MAJETOK</b><br>r. 02 + r. 33 + r. 74                                        | 01                   | 3 4 9 6 9 2 3<br>6 7 2 5 0 8         | 2 8 2 4 4 1 5 | 2 4 6 5 5 7 7                                   |   |
| A.           | <b>Neobežný majetok</b><br>r. 03 + r. 11 + r. 21                                     | 02                   | 2 1 4 8 9 2 5<br>6 7 2 5 0 8         | 1 4 7 6 4 1 7 | 9 6 4 0 5 1                                     |   |
| A.I.         | <b>Dlhodobý<br/>nehmotný majetok<br/>súčet (r. 04 až r. 10)</b>                      | 03                   | 5 9 6 1 8<br>4 2 2 2 4               | 1 7 3 9 4     | 2 1 3 9 2                                       |   |
| A.I.1.       | <b>Aktivované náklady<br/>na vývoj</b><br>(012) - /072, 091A/                        | 04                   |                                      |               |                                                 |   |
|              | 2. Softvér<br>(013) - /073, 091A/                                                    | 05                   | 5 9 6 1 8<br>4 2 2 2 4               | 1 7 3 9 4     | 2 1 3 9 2                                       |   |
|              | 3. Oceniteľné práva<br>(014) - /074, 091A/                                           | 06                   |                                      |               |                                                 |   |
|              | 4. Goodwill<br>(015) - /075, 091A/                                                   | 07                   |                                      |               |                                                 |   |
|              | 5. Ostatný dlhodobý<br>nehmotný majetok<br>(018, 01X) - /079,<br>07X, 091A/          | 08                   |                                      |               |                                                 |   |
|              | 6. Obstarávaný<br>dlhodobý nehmotný<br>majetok<br>(041) - /093/                      | 09                   |                                      |               |                                                 |   |
|              | 7. Poskytnuté<br>preddávky<br>na dlhodobý<br>nehmotný majetok<br>(051) - /095A/      | 10                   |                                      |               |                                                 |   |
| A.II.        | <b>Dlhodobý hmotný<br/>majetok<br/>súčet (r. 12 až<br/>r. 20)</b>                    | 11                   | 2 0 7 3 9 5 8<br>6 3 0 2 8 4         | 1 4 4 3 6 7 4 | 9 2 7 4 9 8                                     |   |
| A.II.1.      | <b>Pozemky</b><br>(031) - /092A/                                                     | 12                   |                                      |               |                                                 |   |
|              | 2. Stavby<br>(021) - /081, 092A/                                                     | 13                   |                                      |               |                                                 |   |
|              | 3. Samostatné<br>hnuteľné veci a<br>súbory hnuteľných<br>vecí<br>(022) - /082, 092A/ | 14                   | 2 0 7 3 9 5 8<br>6 3 0 2 8 4         | 1 4 4 3 6 7 4 | 9 2 7 4 9 8                                     |   |



| Označenie a | STRANA AKTÍV b                                                                                                  | Číslo riadku c | Bežné účtovné obdobie                |           | Bezprostredne predchádzajúce účtovné obdobie |   |
|-------------|-----------------------------------------------------------------------------------------------------------------|----------------|--------------------------------------|-----------|----------------------------------------------|---|
|             |                                                                                                                 |                | 1                                    | 2         |                                              | 3 |
|             |                                                                                                                 |                | Brutto - časť 1<br>Korekcia - časť 2 | Netto     |                                              |   |
| 4.          | Pesovateľské celky trvalých porastov (025) - /085, 092A/                                                        | 15             |                                      |           |                                              |   |
| 5.          | Základné stádo a ťažné zvieratá (026) - /086, 092A/                                                             | 16             |                                      |           |                                              |   |
| 6.          | Ostatný dlhodobý hmotný majetok (029, 02X, 032) - /089, 08X, 092A/                                              | 17             |                                      |           |                                              |   |
| 7.          | Obstarávaný dlhodobý hmotný majetok (042) - /094/                                                               | 18             |                                      |           |                                              |   |
| 8.          | Poskytnuté preddavky na dlhodobý hmotný majetok (052) - /095A/                                                  | 19             |                                      |           |                                              |   |
| 9.          | Opravná položka k nadobudnutému majetku (+/- 097) +/- 098                                                       | 20             |                                      |           |                                              |   |
| A.III.      | Dlhodobý finančný majetok súčet (r. 22 až r. 32)                                                                | 21             | 1 5 3 4 9                            | 1 5 3 4 9 | 1 5 1 6 1                                    |   |
| A.III.1.    | Podielové cenné papiere a podiely v prepojených účtovných jednotkách (061A, 062A, 063A) - /096A/                | 22             |                                      |           |                                              |   |
| 2.          | Podielové cenné papiere a podiely s podielovou účasťou okrem v prepojených účtovných jednotkách (062A) - /096A/ | 23             | 1 5 3 4 9                            | 1 5 3 4 9 | 1 5 1 6 1                                    |   |
| 3.          | Ostatné realizovateľné cenné papiere a podiely (063A) - /096A/                                                  | 24             |                                      |           |                                              |   |
| 4.          | Pôžičky prepojeným účtovným jednotkám (066A) - /096A/                                                           | 25             |                                      |           |                                              |   |
| 5.          | Pôžičky v rámci podielovej účasti okrem prepojeným účtovným jednotkám (066A) - /096A/                           | 26             |                                      |           |                                              |   |
| 6.          | Ostatné pôžičky (067A) - /096A/                                                                                 | 27             |                                      |           |                                              |   |
| 7.          | Dlhové cenné papiere a ostatný dlhodobý finančný majetok (065A, 069A, 06XA) - /096A/                            | 28             |                                      |           |                                              |   |



| Označenie a | STRANA AKTÍV<br>b                                                                                                               | Číslo riadku<br>c | Bežné účtovné obdobie                |               | Bezprostredne predchádzajúce |
|-------------|---------------------------------------------------------------------------------------------------------------------------------|-------------------|--------------------------------------|---------------|------------------------------|
|             |                                                                                                                                 |                   | 1                                    | 2             | Účtovné obdobie              |
|             |                                                                                                                                 |                   | Brutto - časť 1<br>Korekcia - časť 2 | Netto         | Netto 3                      |
| 8.          | Pôžičky a ostatný dlhodobý finančný majetok so zostatkovou dobou splatnosti najviac jeden rok (066A, 067A, 069A, 06XA) - /096A/ | 29                |                                      |               |                              |
| 9.          | Účty v bankách s dobou viazanosti dlhšou ako jeden rok (22XA)                                                                   | 30                |                                      |               |                              |
| 10.         | Obstarávaný dlhodobý finančný majetok (043) - /096A/                                                                            | 31                |                                      |               |                              |
| 11.         | Poskytnuté preddávky na dlhodobý finančný majetok (053) - /095A/                                                                | 32                |                                      |               |                              |
| B.          | Obežný majetok r. 34 + r. 41 + r. 53 + r. 66 + r. 71                                                                            | 33                | 1 3 3 8 0 3 9                        | 1 3 3 8 0 3 9 | 1 4 9 2 4 0 4                |
| B.I.        | Zásoby súčet (r. 35 až r. 40)                                                                                                   | 34                | 3 2 0 9 2 9                          | 3 2 0 9 2 9   | 2 4 2 3 5 8                  |
| B.I.1.      | Materiál (112, 119, 11X) - /191, 19X/                                                                                           | 35                | 6 6 9                                | 6 6 9         | 6 7 3                        |
| 2.          | Nedokončená výroba a polotovary vlastnej výroby (121, 122, 12X) - /192, 193, 19X/                                               | 36                |                                      |               |                              |
| 3.          | Výrobky (123) - /194/                                                                                                           | 37                |                                      |               |                              |
| 4.          | Zvieratá (124) - /195/                                                                                                          | 38                |                                      |               |                              |
| 5.          | Tovar (132, 133, 13X, 139) - /196, 19X/                                                                                         | 39                | 3 1 8 7 8 7                          | 3 1 8 7 8 7   | 2 4 1 6 8 5                  |
| 6.          | Poskytnuté preddávky na zásoby (314A) - /391A/                                                                                  | 40                | 1 4 7 3                              | 1 4 7 3       |                              |
| B.II.       | Dlhodobé pohľadávky súčet (r. 42 + r. 46 až r. 52)                                                                              | 41                |                                      |               |                              |
| B.II.1.     | Pohľadávky z obchodného styku súčet (r. 43 až r. 45)                                                                            | 42                |                                      |               |                              |



| Označenie a | STRANA AKTÍV b                                                                                                                                           | Číslo riadku c | Bežné účtovné obdobie                |               | Bezprostredne predchádzajúce účtovné obdobie |
|-------------|----------------------------------------------------------------------------------------------------------------------------------------------------------|----------------|--------------------------------------|---------------|----------------------------------------------|
|             |                                                                                                                                                          |                | 1                                    | 2             |                                              |
|             |                                                                                                                                                          |                | Brutto - časť 1<br>Korekcia - časť 2 | Netto         |                                              |
|             |                                                                                                                                                          |                |                                      |               | Netto 3                                      |
| 1.a.        | Pohľadávky z obchodného styku voči prepojeným účtovným jednotkám (311A, 312A, 313A, 314A, 315A, 31XA) - /391A/                                           | 43             |                                      |               |                                              |
| 1.b.        | Pohľadávky z obchodného styku v rámci podielovej úasti okrem pohľadávok voči prepojeným účtovným jednotkám (311A, 312A, 313A, 314A, 315A, 31XA) - /391A/ | 44             |                                      |               |                                              |
| 1.c.        | Ostatné pohľadávky z obchodného styku (311A, 312A, 313A, 314A, 315A, 31XA) - /391A/                                                                      | 45             |                                      |               |                                              |
| 2.          | Čistá hodnota zákazky (316A)                                                                                                                             | 46             |                                      |               |                                              |
| 3.          | Ostatné pohľadávky voči prapojeným účtovným jednotkám (351A) - /391A/                                                                                    | 47             |                                      |               |                                              |
| 4.          | Ostatné pohľadávky v rámci podielovej úasti okrem pohľadávok voči prepojeným účtovným jednotkám (351A) - /391A/                                          | 48             |                                      |               |                                              |
| 5.          | Pohľadávky voči spoločníkom, členom a združeniu (354A, 355A, 358A, 35XA) - /391A/                                                                        | 49             |                                      |               |                                              |
| 6.          | Pohľadávky z derivátových operácií (373A, 376A)                                                                                                          | 50             |                                      |               |                                              |
| 7.          | Iné pohľadávky (335A, 336A, 33XA, 371A, 374A, 375A, 378A) - /391A/                                                                                       | 51             |                                      |               |                                              |
| 8.          | Odložená daňová pohľadávka (481A)                                                                                                                        | 52             |                                      |               |                                              |
| B.III.      | Krátkodobé pohľadávky súčet (r. 54 + r. 58 až r. 65)                                                                                                     | 53             | 1 0 1 6 2 6 9                        | 1 0 1 6 2 6 9 | 7 7 4 8 7 7                                  |
| B.III.1.    | Pohľadávky z obchodného styku súčet (r. 55 až r. 57)                                                                                                     | 54             | 1 0 0 1 0 1 6                        | 1 0 0 1 0 1 6 | 7 6 1 6 9 4                                  |
| 1.a.        | Pohľadávky z obchodného styku voči prepojeným účtovným jednotkám (311A, 312A, 313A, 314A, 315A, 31XA) - /391A/                                           | 55             |                                      |               |                                              |
| 1.b.        | Pohľadávky z obchodného styku v rámci podielovej úasti okrem pohľadávok voči prepojeným účtovným jednotkám (311A, 312A, 313A, 314A, 315A, 31XA) - /391A/ | 56             |                                      |               |                                              |



| Označenie<br>a | STRANA AKTÍV<br>b                                                                                                                                | Číslo<br>riadku<br>c | Bežné účtovné obdobie |               | Bezprostredne predchádzajúce |
|----------------|--------------------------------------------------------------------------------------------------------------------------------------------------|----------------------|-----------------------|---------------|------------------------------|
|                |                                                                                                                                                  |                      | 1                     | 2             | účtovné obdobie              |
|                |                                                                                                                                                  |                      | Brutto - časť 1       | Netto         | Netto 3                      |
|                |                                                                                                                                                  |                      | Korekcia - časť 2     |               |                              |
| 1.c.           | Ostatné pohľadávky z obchodného styku (311A, 312A, 313A, 314A, 315A, 31XA) - /391A/                                                              | 57                   | 1 0 0 1 0 1 6         | 1 0 0 1 0 1 6 | 7 6 1 6 9 4                  |
| 2.             | Čistá hodnota zákazky (316A)                                                                                                                     | 58                   |                       |               |                              |
| 3.             | Ostatné pohľadávky voči prepojeným účtovným jednotkám (351A) - /391A/                                                                            | 59                   |                       |               |                              |
| 4.             | Ostatné pohľadávky v rámci podielovej účasti okrem pohľadávok voči prepojeným účtovným jednotkám (351A) - /391A/                                 | 60                   |                       |               |                              |
| 5.             | Pohľadávky voči spoločníkom, členom a združeniu (354A, 355A, 358A, 35XA, 398A) - /391A/                                                          | 61                   |                       |               |                              |
| 6.             | Sociálne poistenie (336A) - /391A/                                                                                                               | 62                   |                       |               |                              |
| 7.             | Daňové pohľadávky a dotácie (341, 342, 343, 345, 346, 347) - /391A/                                                                              | 63                   | 1 4 7 5 1             | 1 4 7 5 1     | 1 2 8 6 2                    |
| 8.             | Pohľadávky z derivátových operácií (373A, 376A)                                                                                                  | 64                   |                       |               |                              |
| 9.             | Iné pohľadávky (335A, 33XA, 371A, 374A, 375A, 378A) - /391A/                                                                                     | 65                   | 5 0 2                 | 5 0 2         | 3 2 1                        |
| B.IV.          | Krátkodobý finančný majetok súčet (r. 67 až r. 70)                                                                                               | 66                   |                       |               |                              |
| B.IV.1.        | Krátkodobý finančný majetok v prepojených účtovných jednotkách (251A, 253A, 256A, 257A, 25XA) - /291A, 29XA/                                     | 67                   |                       |               |                              |
| 2.             | Krátkodobý finančný majetok bez krátkodobého finančného majetku v prepojených účtovných jednotkách (251A, 253A, 256A, 257A, 25XA) - /291A, 29XA/ | 68                   |                       |               |                              |
| 3.             | Vlastné akcie a vlastné obchodné podiely (252)                                                                                                   | 69                   |                       |               |                              |
| 4.             | Obstarávaný krátkodobý finančný majetok (259, 314A) - /291A/                                                                                     | 70                   |                       |               |                              |



| Ozna-<br>čenie<br>a | STRANA AKTÍV<br>b                                                                | Číslo<br>riadku<br>c | Bežné účtovné obdobie                |         | Bezprostredne predchádzajúce                      |
|---------------------|----------------------------------------------------------------------------------|----------------------|--------------------------------------|---------|---------------------------------------------------|
|                     |                                                                                  |                      | 1                                    | 2       | účtovné obdobie                                   |
|                     |                                                                                  |                      | Brutto - časť 1<br>Korekcia - časť 2 | Netto   | Netto 3                                           |
| B.V.                | Finančné účty<br>r. 72 + r. 73                                                   | 71                   | 8 4 1                                | 8 4 1   | 4 7 5 1 6 9                                       |
| B.V.1.              | Peniaze<br>(211, 213, 21X)                                                       | 72                   | 7 7 1                                | 7 7 1   | 3 3 4 5                                           |
| 2.                  | Účty v bankách<br>(221A, 22X, +/- 261)                                           | 73                   | 7 0                                  | 7 0     | 4 7 1 8 2 4                                       |
| C.                  | Časové rozlíšenie<br>súčet (r. 75 až r. 78)                                      | 74                   | 9 9 5 9                              | 9 9 5 9 | 9 1 2 2                                           |
| C.1.                | Náklady budúcich<br>období dlhodobé<br>(381A, 382A)                              | 75                   |                                      |         |                                                   |
| 2.                  | Náklady budúcich<br>období krátkodobé<br>(381A, 382A)                            | 76                   | 9 9 5 9                              | 9 9 5 9 | 9 1 2 2                                           |
| 3.                  | Príjmy budúcich<br>období dlhodobé<br>(385A)                                     | 77                   |                                      |         |                                                   |
| 4.                  | Príjmy budúcich<br>období krátkodobé<br>(385A)                                   | 78                   |                                      |         |                                                   |
| Ozna-<br>čenie<br>a | STRANA PASÍV<br>b                                                                | Číslo<br>riadku<br>c | Bežné účtovné obdobie 4              |         | Bezprostredne<br>predchádzajúce účtovné obdobie 5 |
|                     | <b>SPOLU VLASTNÉ IMANIE A ZÁVÄZKY</b><br>r. 80 + r. 101 + r. 141                 | 79                   | 2 8 2 4 4 1 5                        |         | 2 4 6 5 5 7 7                                     |
| A.                  | Vlastné imanie r. 81 + r. 85 + r. 86 + r. 87 +<br>r. 90 + r. 93 + r. 97 + r. 100 | 80                   | 7 5 4 9 3 0                          |         | 7 5 8 0 7 7                                       |
| A.I.                | Základné imanie súčet (r. 82 až r. 84)                                           | 81                   | 6 0 0 0                              |         | 6 0 0 0                                           |
| A.I.1.              | Základné imanie (411 alebo +/- 491)                                              | 82                   | 6 0 0 0                              |         | 6 0 0 0                                           |
| 2.                  | Zmena základného imania +/- 419                                                  | 83                   |                                      |         |                                                   |
| 3.                  | Pohľadávky za upísané vlastné imanie<br>(/-/353)                                 | 84                   |                                      |         |                                                   |
| A.II.               | Emlisné ážlo (412)                                                               | 85                   |                                      |         |                                                   |
| A.III.              | Ostatné kapitálové fondy (413)                                                   | 86                   |                                      |         |                                                   |
| A.IV.               | Zákonné rezervné fondy r. 88 + r. 89                                             | 87                   | 6 0 0                                |         | 6 0 0                                             |
| A.IV.1.             | Zákonný rezervný fond a nedeliteľný fond<br>(417A, 418, 421A, 422)               | 88                   | 6 0 0                                |         | 6 0 0                                             |
| 2.                  | Rezervný fond na vlastné akcie a vlastné<br>podieľy (417A, 421A)                 | 89                   |                                      |         |                                                   |



| Označenie<br>a | STRANA PASÍV<br>b                                                                                                                                 | Číslo<br>radku<br>c | Bežné účtovné obdobie<br>4 | Bazprostredne predchádzajúce účtovné<br>obdobie<br>5 |
|----------------|---------------------------------------------------------------------------------------------------------------------------------------------------|---------------------|----------------------------|------------------------------------------------------|
| A.V.           | Ostatné fondy zo zisku r. 91 + r. 92                                                                                                              | 90                  |                            |                                                      |
| A.V.1.         | Štatutárne fondy (423, 42X)                                                                                                                       | 91                  |                            |                                                      |
| 2.             | Ostatné fondy (427, 42X)                                                                                                                          | 92                  |                            |                                                      |
| A.VI.          | Oceňovacie rozdiely z precenenia<br>súčet (r. 94 až r. 96)                                                                                        | 93                  |                            |                                                      |
| A.VI.1.        | Oceňovacie rozdiely z precenenia<br>majetku a záväzkov (+/- 414)                                                                                  | 94                  |                            |                                                      |
| 2.             | Oceňovacie rozdiely z kapitálových<br>úcastí (+/- 415)                                                                                            | 95                  |                            |                                                      |
| 3.             | Oceňovacie rozdiely z precenenia<br>pri zlúčení, splynutí a rozdelení (+/- 416)                                                                   | 96                  |                            |                                                      |
| A.VII.         | Výsledok hospodárenia minulých rokov<br>r. 98 + r. 99                                                                                             | 97                  | 7 5 1 4 7 7                | 7 1 4 1 9 7                                          |
| A.VII.1.       | Nerozdelený zisk minulých rokov (428)                                                                                                             | 98                  | 7 5 1 4 7 7                | 7 1 4 1 9 7                                          |
| 2.             | Neuhradená strata minulých rokov (-/429)                                                                                                          | 99                  |                            |                                                      |
| A.VIII.        | Výsledok hospodárenia za účtovné obdo-<br>bie po zdanení +/- r. 01 - (r. 81 + r. 85 + r. 86<br>+ r. 87 + r. 90 + r. 93 + r. 97 + r. 101 + r. 141) | 100                 | - 3 1 4 7                  | 3 7 2 8 0                                            |
| B.             | Záväzky r. 102 + r. 118 + r. 121 + r. 122<br>+ r. 136 + r. 139 + r. 140                                                                           | 101                 | 2 0 6 9 4 8 5              | 1 7 0 7 5 0 0                                        |
| B.I.           | Dlhodobé záväzky<br>súčet (r. 103 + r. 107 až r. 117)                                                                                             | 102                 | 2 6 9 4 9 4                | 2 5 6 5 0 6                                          |
| B.I.1.         | Dlhodobé záväzky z obchodného styku<br>súčet (r. 104 až r. 106)                                                                                   | 103                 |                            |                                                      |
| 1.a.           | Záväzky z obchodného styku voči<br>prepojeným účtovným jednotkám<br>(321A, 475A, 476A)                                                            | 104                 |                            |                                                      |
| 1.b.           | Záväzky z obchodného styku v rámci podiele-<br>vej úcasti okrem záväzkov voči prepojeným<br>účtovným jednotkám (321A, 475A, 476A)                 | 105                 |                            |                                                      |
| 1.c.           | Ostatné záväzky z obchodného styku<br>(321A, 475A, 476A)                                                                                          | 106                 |                            |                                                      |
| 2.             | Čistá hodnota zákazky (316A)                                                                                                                      | 107                 |                            |                                                      |
| 3.             | Ostatné záväzky voči prepojeným<br>účtovným jednotkám (471A, 47XA)                                                                                | 108                 |                            |                                                      |
| 4.             | Ostatné záväzky v rámci podielevej úcasti<br>okrem záväzkov voči prepojeným účtovným<br>jednotkám (471A, 47XA)                                    | 109                 |                            |                                                      |
| 5.             | Ostatné dlhodobé záväzky (479A, 47XA)                                                                                                             | 110                 | 2 6 5 7 5 1                | 2 5 3 6 5 3                                          |
| 6.             | Dlhodobé prijaté preddávky (475A)                                                                                                                 | 111                 |                            |                                                      |
| 7.             | Dlhodobé zmenky na úhradu (478A)                                                                                                                  | 112                 |                            |                                                      |
| 8.             | Vydané dlhopisy (473A/-/255A)                                                                                                                     | 113                 |                            |                                                      |
| 9.             | Záväzky zo sociálneho fondu (472)                                                                                                                 | 114                 | 3 7 4 3                    | 2 8 5 3                                              |
| 10.            | Iné dlhodobé záväzky<br>(336A, 372A, 474A, 47XA)                                                                                                  | 115                 |                            |                                                      |
| 11.            | Dlhodobé záväzky z derivátových operácií<br>(373A, 377A)                                                                                          | 116                 |                            |                                                      |
| 12.            | Odožený daňový záväzok (481A)                                                                                                                     | 117                 |                            |                                                      |



| Označenie a | STRANA PASÍV b                                                                                                                                                      | Číslo riadku c | Bežné účtovné obdobie 4 | Bezprostredne predchádzajúce účtovné obdobie 5 |
|-------------|---------------------------------------------------------------------------------------------------------------------------------------------------------------------|----------------|-------------------------|------------------------------------------------|
| B.II.       | Dlhodobé rezervy r. 119 + r. 120                                                                                                                                    | 118            |                         |                                                |
| B.II.1.     | Zákonné rezervy (451A)                                                                                                                                              | 119            |                         |                                                |
|             | 2. Ostatné rezervy (459A, 45XA)                                                                                                                                     | 120            |                         |                                                |
| B.III.      | Dlhodobé bankové úvery (461A, 46XA)                                                                                                                                 | 121            | 6 4 2 5 8 9             | 3 6 3 4 0 0                                    |
| B.IV.       | Krátkodobé záväzky súčet (r. 123 + r. 127 až r. 135)                                                                                                                | 122            | 6 8 9 3 5 9             | 7 9 1 1 1 9                                    |
| B.IV.1.     | Záväzky z obchodného styku súčet (r. 124 až r. 126)                                                                                                                 | 123            | 4 6 0 4 2 4             | 5 4 2 1 9 9                                    |
| 1.a.        | Záväzky z obchodného styku voči prepojeným účtovným jednotkám (321A, 322A, 324A, 325A, 326A, 32XA, 475A, 476A, 478A, 47XA)                                          | 124            |                         |                                                |
| 1.b.        | Záväzky z obchodného styku v rámci podielovej účasti okrem záväzkov voči prepojeným účtovným jednotkám (321A, 322A, 324A, 325A, 326A, 32XA, 475A, 476A, 478A, 47XA) | 125            |                         |                                                |
| 1.c.        | Ostatné záväzky z obchodného styku (321A, 322A, 324A, 325A, 326A, 32XA, 475A, 476A, 478A, 47XA)                                                                     | 126            | 4 6 0 4 2 4             | 5 4 2 1 9 9                                    |
| 2.          | Čistá hodnota zákazky (316A)                                                                                                                                        | 127            |                         |                                                |
| 3.          | Ostatné záväzky voči prepojeným účtovným jednotkám (361A, 36XA, 471A, 47XA)                                                                                         | 128            |                         |                                                |
| 4.          | Ostatné záväzky v rámci podielovej účasti okrem záväzkov voči prepojeným účtovným jednotkám (361A, 36XA, 471A, 47XA)                                                | 129            |                         |                                                |
| 5.          | Záväzky voči spoločníkom a združeniu (364, 365, 366, 367, 368, 398A, 478A, 479A)                                                                                    | 130            | 7 6 1 6                 | 6 1 7 4                                        |
| 6.          | Záväzky voči zamestnancom (331, 333, 33X, 479A)                                                                                                                     | 131            | 4 6 9 4 4               | 4 5 6 0 6                                      |
| 7.          | Záväzky zo sociálneho poistenia (336A)                                                                                                                              | 132            | 3 4 4 1 1               | 3 2 2 5 3                                      |
| 8.          | Daňové záväzky a dotácie (341, 342, 343, 345, 346, 347, 34X)                                                                                                        | 133            | 1 3 2 6 4 8             | 1 6 4 8 8 7                                    |
| 9.          | Záväzky z derivátových operácií (373A, 377A)                                                                                                                        | 134            |                         |                                                |
| 10.         | Iné záväzky (372A, 379A, 474A, 475A, 479A, 47XA)                                                                                                                    | 135            | 7 3 1 6                 |                                                |
| B.V.        | Krátkodobé rezervy r. 137 + r. 138                                                                                                                                  | 136            | 4 2 9 8 5               | 4 3 9 8 1                                      |
| B.V.1.      | Zákonné rezervy (323A, 451A)                                                                                                                                        | 137            | 4 1 3 8 5               | 4 2 3 8 1                                      |
| 2.          | Ostatné rezervy (323A, 32X, 459A, 45XA)                                                                                                                             | 138            | 1 6 0 0                 | 1 6 0 0                                        |
| B.VI.       | Bežné bankové úvery (221A, 231, 232, 23X, 461A, 46XA)                                                                                                               | 139            | 4 1 5 9 7 5             | 2 2 5 3 8 4                                    |
| B.VII.      | Krátkodobé finančné výpomoci (241, 249, 24X, 473A, /-/255A)                                                                                                         | 140            | 9 0 8 3                 | 2 7 1 1 0                                      |
| C.          | Časové rozlíšenie súčet (r. 142 až r. 145)                                                                                                                          | 141            |                         |                                                |
| C.1.        | Výdavky budúcich období dlhodobé (383A)                                                                                                                             | 142            |                         |                                                |
| 2.          | Výdavky budúcich období krátkodobé (383A)                                                                                                                           | 143            |                         |                                                |
| 3.          | Výnosy budúcich období dlhodobé (384A)                                                                                                                              | 144            |                         |                                                |
| 4.          | Výnosy budúcich období krátkodobé (384A)                                                                                                                            | 145            |                         |                                                |



| Ozna-<br>čenie<br>a | Text<br>b                                                                                                          | Číslo<br>riadku<br>c | Skutočnosť                 |                                                      |
|---------------------|--------------------------------------------------------------------------------------------------------------------|----------------------|----------------------------|------------------------------------------------------|
|                     |                                                                                                                    |                      | bežné účtovné obdobie<br>1 | bezprostredne predchádzajúce účtovné<br>obdobie<br>2 |
| *                   | Čistý obrat (časť účt. tr. 6 podľa zákona)                                                                         | 01                   | 2 9 5 0 2 5 2              | 3 2 1 3 0 2 7                                        |
| **                  | Výnosy z hospodárskej činnosti spolu súčet (r. 03 až r. 09)                                                        | 02                   | 2 9 6 4 0 3 0              | 3 2 8 9 0 8 4                                        |
| I.                  | Tržby z predaja tovaru (604, 607)                                                                                  | 03                   | 1 4 2 8 6 2 7              | 1 5 8 9 7 1 8                                        |
| II.                 | Tržby z predaja vlastných výrobkov (601)                                                                           | 04                   |                            |                                                      |
| III.                | Tržby z predaja služieb (602, 606)                                                                                 | 05                   | 1 5 2 1 6 2 5              | 1 6 2 3 3 0 9                                        |
| IV.                 | Zmeny stavu vnútroorganizačných zásob (+/-) (účtová skupina 61)                                                    | 06                   |                            |                                                      |
| V.                  | Aktivácia (účtová skupina 62)                                                                                      | 07                   |                            | 3 0 1                                                |
| VI.                 | Tržby z predaja dlhodobého nehmotného majetku, dlhodobého hmotného majetku a materiálu (641, 642)                  | 08                   | 1 1 5 5 9                  | 7 4 3 8 7                                            |
| VII.                | Ostatné výnosy z hospodárskej činnosti (644, 645, 646, 648, 655, 657)                                              | 09                   | 2 2 1 9                    | 1 3 6 9                                              |
| **                  | Náklady na hospodársku činnosť spolu r. 11 + r. 12 + r. 13 + r. 14 + r. 15 + r. 20 + r. 21 + r. 24 + r. 25 + r. 26 | 10                   | 2 9 3 8 1 0 9              | 3 2 1 5 6 9 0                                        |
| A.                  | Náklady vynaložené na obstaranie predaného tovaru (504, 507)                                                       | 11                   | 1 0 1 5 9 6 1              | 1 1 5 3 0 2 4                                        |
| B.                  | Spotreba materiálu, energie a ostatných neskkladovateľných dodávok (501, 502, 503)                                 | 12                   | 6 6 3 2 5                  | 4 2 9 7 9                                            |
| C.                  | Opravné položky k zásobám (+/-) (505)                                                                              | 13                   |                            |                                                      |
| D.                  | Služby (účtová skupina 51)                                                                                         | 14                   | 9 3 7 2 7 7                | 1 1 4 3 7 5 9                                        |
| E.                  | Osobné náklady (r. 16 až r. 19)                                                                                    | 15                   | 5 8 8 7 5 0                | 5 8 1 2 2 8                                          |
| E.1.                | Mzdové náklady (521, 522)                                                                                          | 16                   | 4 2 7 5 9 9                | 4 2 2 8 3 6                                          |
| 2.                  | Odmeny členom orgánov spoločnosti a družstva (523)                                                                 | 17                   |                            |                                                      |
| 3.                  | Náklady na sociálne poistenie (524, 525, 526)                                                                      | 18                   | 1 4 7 8 7 6                | 1 4 5 2 1 4                                          |
| 4.                  | Sociálne náklady (527, 528)                                                                                        | 19                   | 1 3 2 7 5                  | 1 3 1 7 8                                            |
| F.                  | Dane a poplatky (účtová skupina 53)                                                                                | 20                   | 1 8 5 7                    | 2 3 8 7                                              |
| G.                  | Odpisy a opravné položky k dlhodobému nehmotnému majetku a dlhodobému hmotnému majetku (r. 22 + r. 23)             | 21                   | 3 1 1 9 3 1                | 2 1 1 1 6 4                                          |
| G.1.                | Odpisy dlhodobého nehmotného majetku a dlhodobého hmotného majetku (551)                                           | 22                   | 3 1 1 9 3 1                | 2 1 1 1 6 4                                          |
| 2.                  | Opravné položky k dlhodobému nehmotnému majetku a dlhodobému hmotnému majetku (+/-) (553)                          | 23                   |                            |                                                      |
| H.                  | Zostatková cena predaného dlhodobého majetku a predaného materiálu (541, 542)                                      | 24                   | 5 8 0 4                    | 7 0 6 6 5                                            |
| I.                  | Opravné položky k pohľadávkam (+/-) (547)                                                                          | 25                   |                            |                                                      |
| J.                  | Ostatné náklady na hospodársku činnosť (543, 544, 545, 546, 548, 549, 555, 557)                                    | 26                   | 1 0 2 0 4                  | 1 0 4 8 4                                            |
| ***                 | Výsledok hospodárenia z hospodárskej činnosti (+/-) (r. 02 - r. 10)                                                | 27                   | 2 5 9 2 1                  | 7 3 3 9 4                                            |



| Označenie<br>a | Text<br>b                                                                                                        | Číslo<br>riadku<br>c | Skutočnosť                 |                                                      |
|----------------|------------------------------------------------------------------------------------------------------------------|----------------------|----------------------------|------------------------------------------------------|
|                |                                                                                                                  |                      | bežné účtovné obdobie<br>1 | bezprostredne predchádzajúce účtovné<br>obdobie<br>2 |
| *              | Pridaná hodnota (r. 03 + r. 04 + r. 05 + r. 06 + r. 07) - (r. 11 + r. 12 + r. 13 + r. 14)                        | 28                   | 9 3 0 6 8 9                | 8 7 3 5 6 6                                          |
| **             | Výnosy z finančnej činnosti spolu r. 30 + r. 31 + r. 35 + r. 39 + r. 42 + r. 43 + r. 44                          | 29                   | 2 3 6                      | 4 8                                                  |
| VIII.          | Tržby z predaja cenných papierov a podielov (661)                                                                | 30                   |                            |                                                      |
| IX.            | Výnosy z dlhodobého finančného majetku súčet (r. 32 až r. 34)                                                    | 31                   |                            |                                                      |
| IX.1.          | Výnosy z cenných papierov a podielov od prepojených účtovných jednotiek (665A)                                   | 32                   |                            |                                                      |
| 2.             | Výnosy z cenných papierov a podielov v podielovej úasti okrem výnosov prepojených účtovných jednotiek (665A)     | 33                   |                            |                                                      |
| 3.             | Ostatné výnosy z cenných papierov a podielov (665A)                                                              | 34                   |                            |                                                      |
| X.             | Výnosy z krátkodobého finančného majetku súčet (r. 36 až r. 38)                                                  | 35                   |                            |                                                      |
| X.1.           | Výnosy z krátkodobého finančného majetku od prepojených účtovných jednotiek (666A)                               | 36                   |                            |                                                      |
| 2.             | Výnosy z krátkodobého finančného majetku v podielovej úasti okrem výnosov prepojených účtovných jednotiek (666A) | 37                   |                            |                                                      |
| 3.             | Ostatné výnosy z krátkodobého finančného majetku (666A)                                                          | 38                   |                            |                                                      |
| XI.            | Výnosové úroky (r. 40 + r. 41)                                                                                   | 39                   |                            |                                                      |
| XI.1.          | Výnosové úroky od prepojených účtovných jednotiek (662A)                                                         | 40                   |                            |                                                      |
| 2.             | Ostatné výnosové úroky (662A)                                                                                    | 41                   |                            |                                                      |
| XII.           | Kurzové zisky (663)                                                                                              | 42                   | 2 3 6                      | 4 8                                                  |
| XIII.          | Výnosy z precenenia cenných papierov a výnosy z derivátových operácií (664, 667)                                 | 43                   |                            |                                                      |
| XIV.           | Ostatné výnosy z finančnej činnosti (668)                                                                        | 44                   |                            |                                                      |
| **             | Náklady na finančnú činnosť spolu r. 46 + r. 47 + r. 48 + r. 49 + r. 52 + r. 53 + r. 54                          | 45                   | 2 5 1 2 3                  | 1 7 2 4 5                                            |
| K.             | Predané cenné papiere a podiely (561)                                                                            | 46                   |                            |                                                      |
| L.             | Náklady na krátkodobý finančný majetok (566)                                                                     | 47                   |                            |                                                      |
| M.             | Opravné položky k finančnému majetku (+/-) (565)                                                                 | 48                   |                            |                                                      |
| N.             | Nákladové úroky (r. 50 + r. 51)                                                                                  | 49                   | 1 8 8 4 9                  | 1 1 6 1 3                                            |
| N.1.           | Nákladové úroky pre prepojené účtovné jednotky (562A)                                                            | 50                   |                            |                                                      |
| 2.             | Ostatné nákladové úroky (562A)                                                                                   | 51                   | 1 8 8 4 9                  | 1 1 6 1 3                                            |
| O.             | Kurzové straty (563)                                                                                             | 52                   | 5 3 4                      | 3 7 5                                                |
| P.             | Náklady na precenenie cenných papierov a náklady na derivátové operácie (564, 567)                               | 53                   |                            |                                                      |
| Q.             | Ostatné náklady na finančnú činnosť (568, 569)                                                                   | 54                   | 5 7 4 0                    | 5 2 5 7                                              |



| Ozna-<br>čenie<br>a | Text<br>b                                                                         | Číslo<br>riadku<br>c | Skutočnosť            |                                                 |
|---------------------|-----------------------------------------------------------------------------------|----------------------|-----------------------|-------------------------------------------------|
|                     |                                                                                   |                      | bežné účtovné obdobie | bezprostredne predchádzajúce účtovné<br>obdobie |
|                     |                                                                                   |                      | 1                     | 2                                               |
| ***                 | Výsledok hospodárenia z finančnej činnosti (+/-) (r. 29 - r. 45)                  | 55                   | - 2 4 8 8 7           | - 1 7 1 9 7                                     |
| ****                | Výsledok hospodárenia za účtovné obdobie pred zdanením (+/-) (r. 27 + r. 55)      | 56                   | 1 0 3 4               | 5 6 1 9 7                                       |
| R.                  | Daň z príjmov (r. 58 + r. 59)                                                     | 57                   | 4 1 8 1               | 1 8 9 1 7                                       |
| R.1.                | Daň z príjmov splatná (591, 595)                                                  | 58                   | 4 1 8 1               | 1 8 9 1 7                                       |
| 2.                  | Daň z príjmov odložená (+/-) (592)                                                | 59                   |                       |                                                 |
| S.                  | Prevod podielov na výsledku hospodárenia spoločníkom (+/- 596)                    | 60                   |                       |                                                 |
| ****                | Výsledok hospodárenia za účtovné obdobie po zdanení (+/-) (r. 56 - r. 57 - r. 60) | 61                   | - 3 1 4 7             | 3 7 2 8 0                                       |

**Článok I - Všeobecné informácie****1) Základné informácie o účtovnej jednotke**

Firma: SURVEYE, s.r.o.  
 Ulica: Kapitulská 12  
 Obec: 974 01 Banská Bystrica

Hospodárske Činnosti podľa výpisu z OR  
 Dátum zápisu do OR: 01.01.2014

Oddiel: Sro  
 Vložka číslo: 28730/S

**Predmet činnosti:**

1. Kúpa tovaru na účely jeho predaja konečnému spotrebiteľovi (maloochod) alebo iným prevádzkovateľom živnosti (veľkoobchod)
2. Sprostredkovateľská činnosť v oblasti obchodu
3. Sprostredkovateľská činnosť v oblasti služieb
4. Nákladná cestná doprava vykonávaná vozidlami s celkovou hmotnosťou do 3,5 t vrátane prípojného vozidla
5. Počítačové služby
6. Služby súvisiace s počítačovým spracovaním údajov
7. Vydavateľská činnosť
8. Prenájom hnuteľných vecí
9. Administratívne služby
10. Činnosť podnikateľských, organizačných a ekonomických poradcov
11. Reklamné a marketingové služby
12. Geodetické a kartografické služby
13. Projektovanie pozemkových úprav
14. Sprostredkovanie predaja, prenájmu a kúpy nehnuteľností (realitná činnosť)
15. Fotografické služby
16. Vykonávanie mimoškolskej vzdelávacej činnosti
17. Organizovanie športových, kultúrnych a iných spoločenských podujatí
18. Oprava osobných potrieb a potrieb pre domácnosť
19. Výskum a vývoj v oblasti prírodných, technických, spoločenských a humanitných vied
20. Vydavateľská činnosť, polygrafická výroba a knižárske práce
21. Finančný lízing
22. Uskutočňovanie stavieb a ich zmien
23. Sprostredkovateľská činnosť v oblasti výroby
24. Výkon činnosti autorizovaného geodeta a kartografa
25. Veľkodistribúcia zdravotníckych pomôcok

**2) Dátum schválenia účtovnej závierky za bezprostredne predchádzajúce účtovné obdobie**

22.03.2019

**3) Právny dôvod na zostavenie účtovnej závierky**

Účtovná závierka je zostavená ako riadna účtovná závierka podľa § 17 ods. 6 zákona NR SR Č. 431/2002 o účtovníctve v znení neskorších predpisov za účtovné obdobie od 01.01.2019 do 31.12.2019.

## 4) Údaje o skupine účtovných jednotiek v súvislosti s konsolidáciou

(a) Obchodné meno a sídlo účtovnej jednotky, ktorá zostavuje konsolidovanú účtovnú závierku za najväčšiu skupinu, ktorej súčasťou je účtovná jednotka ako dcérska účtovná jednotka:

(b) Obchodné meno a sídlo účtovnej jednotky, ktorá zostavuje konsolidovanú účtovnú závierku za najmenšiu skupinu, ktorej súčasťou je účt. jednotka ako dcérska účt. jednotka, a ktorá je tiež začlenená do skupiny účt. jednotiek uvedených v písmene a):

(c) Miesto, kde je možné tieto konsolidované účtovné závierky získať:

(d) Údaj, či účtovná jednotka je materskou účt. jednotkou a či je oslobodená od povinnosti zostaviť konsolidovanú účtovnú závierku a správu podľa §22 zákona o účtovníctve:

Nie

## 5) Priemerný prepočítaný počet zamestnancov počas účtovného obdobia

| Názov položky                                                               | Bežné účtovné obdobie | Bezprostredne predchádzajúce účtovné obdobie |
|-----------------------------------------------------------------------------|-----------------------|----------------------------------------------|
| Priemerný prepočítaný počet zamestnancov                                    | 20                    | 22                                           |
| Stav zamestnancov ku dňu, ku ktorému sa zostavuje účtovná závierka, z toho: | 25                    | 24                                           |
| počet vedúcich zamestnancov                                                 | 2                     | 2                                            |

## Článok II - Informácie o orgánoch spoločnosti

Informácie o orgánoch účtovnej jednotky - štatutárneho, dozorného a iného orgánu účtovnej jednotky

| Druh príjmu, výhody                | Hodnota príjmu, výhody súčasných členov orgánov       |           |       |
|------------------------------------|-------------------------------------------------------|-----------|-------|
|                                    | b                                                     |           |       |
|                                    | štatutárnych                                          | dozorných | Iných |
| a                                  | Časť 1 - Bežné účtovné obdobie                        |           |       |
|                                    | Časť 2 - Bezprostredne predchádzajúce účtovné obdobie |           |       |
| Odmeny                             | 0,00                                                  | 0,00      | 0,00  |
|                                    | 0,00                                                  | 0,00      | 0,00  |
| Pôžičky poskytnuté – celková suma  | 0,00                                                  | 0,00      | 0,00  |
|                                    | 0,00                                                  | 0,00      | 0,00  |
| Pôžičky splatené – celková suma    | 0,00                                                  | 0,00      | 0,00  |
|                                    | 0,00                                                  | 0,00      | 0,00  |
| Pôžičky odpustené – celková suma   | 0,00                                                  | 0,00      | 0,00  |
|                                    | 0,00                                                  | 0,00      | 0,00  |
| Finančné prostriedky - súkr. účely | 0,00                                                  | 0,00      | 0,00  |
|                                    | 0,00                                                  | 0,00      | 0,00  |
| Poskytnuté záruky                  | 0,00                                                  | 0,00      | 0,00  |
|                                    | 0,00                                                  | 0,00      | 0,00  |
| Iné plnenia - súkromné účely       | 0,00                                                  | 0,00      | 0,00  |
|                                    | 0,00                                                  | 0,00      | 0,00  |

**Článok III - Informácie o prijatých postupoch**

1) Účtovná jednotka bude nepretržite pokračovať vo svojej činnosti:  Áno  Nie

2) Zmeny účtovných zásad a metód:  Áno  Nie

Účtovné metódy a zásady boli aplikované v rámci platného zákona o účtovníctve, s osobitnosťami:  
Neboli osobitnosti

3) Informácia o charaktere a účele transakcií, ktoré sa neuvádzajú v súvahe s uvedením finančného vplyvu transakcií na účt. jednotku:

Bez náplne

4) Spôsob a určenie oceňovania majetku a záväzkov:

a) Spôsob oceňovania majetku a záväzkov §25 ZoU

ÚJ nakupovala v danom roku dlhodobý nehmotný majetok:  Áno  Nie

Dlhodobý nehmotný majetok nakupovaný, ÚJ oceňovala obstarávacou cenou v zložení:

- Obstarávacía cena vrátane nákladov súvisiacich s obstaraním v zložení  
 dopravné  provízie  poistné  clo

ÚJ tvorila vlastnou činnosťou dlhodobý nehmotný majetok:  Áno  Nie

Dlhodobý nehmotný majetok vytvorený vlastnou činnosťou oceňovala ÚJ vlastnými nákladmi v zložení:

- priame náklady  nepriame náklady spojené s výrobou  inak:

ÚJ v bežnom roku nakupovala dlhodobý hmotný majetok:  Áno  Nie

Dlhodobý hmotný majetok nakupovaný oceňovala ÚJ obstarávacou cenou v zložení:

- obstarávacía cena, vrátane nákladov súvisiacich s obstaraním v zložení  
 dopravné  provízie  poistné  clo  ostatné VON

ÚJ v bežnom roku tvorila dlhodobý hmotný majetok vlastnou činnosťou:  Áno  Nie

Dlhodobý hmotný majetok vytvorený vlastnou činnosťou oceňovala ÚJ vlastnými nákladmi v zložení:

- priame náklady  
 nepriame náklady (výrobná réžia) súvisiace s vytvorením dlhodobého hmotného majetku  
 inak:

ÚJ v bežnom roku vlastnila cenné papiere:  Áno  Nie

Podlely na základnom imaní spoločností, cenné papiere a deriváty oceňovali:

- obstarávacou cenou pri nákupe a predaji  
 pri nákupe obstarávacou cenou a pri predaji váženým aritmetickým priemerom, (pri rovnakom druhu, rovnakom emitentovi, rovnakej mene)  
 metódou FIFO (pri rovnakom druhu, rovnakom emitentovi a rovnakej mene)  
 inak:

ÚJ nakupovala zásoby:  Áno  Nie

Účtovanie obstarania a úbytku zásob.

Pri účtovaní zásob postupovala ÚJ podľa Postupov účtovania, ÚT I, Čl.2

- spôsobom A účtovania zásob  
 spôsobom B účtovania zásob

Nakupované zásoby oceňovala ÚJ obstarávacou cenou v zložení:

- cena obstarania vrátane nákladov súvisiacich s obstaraním v zložení  
 dopravné  provízie  poistné  clo  ostatné VON

Náklady súvisiace s obstaraním zásob

- pri prijíme na sklad sa rozpočítali s cenou obstarania na technickú jednotku obstaranej zásoby,  
 obstarávacía cena zásob sa v analytickej evidencii rozdeľila na cenu obstarania a náklady súvisiace s obstaraním. Pri vyskladnení sa tieto náklady zahŕňali do nákladov predaného tovaru záväzne stanoveným spôsobom takto:

VON

----- x výdaj zo skladu

PŠ zásob + príjem na sklad

Popis:

- obstarávacía cena zásob sa v analytickej evidencii rozdeľovala na vopred stanovenú cenu (pevnú cenu) podľa internej smernice a odchýlku od skutočnej ceny obstarania (tamtiež). Pri vyskladnení sa táto odchýlka rozpúšťala do nákladov predaných zásob spôsobom záväzne stanoveným ÚJ podľa popisu:

Pri vyskladnení zásob sa používal

- vážený aritmetický priemer z obstarávacích cien, aktualizovaný mesačne  
 metóda FIFO (prvá cena na ocenenie prírastku zásob sa použila ako prvá cena na ocenenie úbytku zásob)  
 iný spôsob:

ÚJ tvorila v bežnom roku zásoby vlastnou činnosťou:  Áno  Nie  
 Zásoby vytvorené vlastnou činnosťou ÚJ oceňovala vlastnými nákladmi  
 podľa skutočnej výšky nákladov, v zložení  
 - priame náklady  
 - časť nepriamych nákladov, súvisiaca s ich vytváraním

ÚJ oceňovala peňažné prostriedky, ceniny, pohľadávky, záväzky:  Áno  Nie  
 Peňažné prostriedky a ceniny, pohľadávky pri ich vzniku, záväzky pri ich vzniku oceňoval menovitou hodnotou. Pohľadávky pri odplatnom nadobudnutí, pohľadávky nadobudnuté vkladom do základného imania a záväzky pri ich prevzatí oceňoval obstarávacou cenou.

ÚJ prijala darovaný majetok:  Áno  Nie  
 Majetok nadobudnutý darovaním oceňoval reprodukčnou obstarávacou cenou, s výnimkou peňažných prostriedkov a cenín a pohľadávok ocenených menovitými hodnotami.

ÚJ má novozistený majetok pri inventarizácii:  Áno  Nie  
 Novozistený majetok ÚJ oceňovala reprodukčnou obstarávacou cenou.

Ocenenie majetku a záväzkov obstaraných inak:

Bez náplne

b) Určenie odhadu zníženia hodnoty majetku a tvorba opravnej položky k majetku: Bez náplne

c) Určenie ocenenia záväzkov, stanovenie odhadu ocenenia rezerv:

Rezervy na nevyčerpané dovolenky boli ocenené menovitou hodnotou z evidencie PaM. Ostatné rezervy boli ocenené na základe zmluvne dohodnutej ceny.

d) Určenie ocenenia finančných nástrojov alebo majetku, ktorý nie je finančným nástrojom pri oceňovaní reálnou hodnotou:

Bez náplne

e) Určenie ocenenia finančných nástrojov pri oceňovaní obstarávacou cenou alebo vlastnými nákladmi:

Bez náplne

f) Stanovenie metódy vlastného

imania Bez náplne

g) Tvorba odpisového plánu pre dlhodobý majetok

Spôsob zostavovania účtovného odpisového plánu pre dlhodobý majetok a použité účtovné odpisové metódy pri stanovení účtovných odpisov:

| Druh majetku     | Doba odpisovania | Sadzba odpisov | Odpisová metóda           |
|------------------|------------------|----------------|---------------------------|
| Hmotný majetok   | 4 roky           | 25%            | Časový spôsob odpisovania |
| Hmotný majetok   | 6 rokov          | 16,67%         | Časový spôsob odpisovania |
| Hmotný majetok   | 12 rokov         | 8,33%          | Časový spôsob odpisovania |
| Nehmotný majetok | 2 roky           | 50%            | Časový spôsob odpisovania |

ÚJ používa účtovné odpisy nezávisle na daňových odpisoch. Majetok sa začína odpisovať v mesiaci, kedy bol zaradený do užívania. Účtovné odpisy vychádzajú z predpokladanej doby používania majetku; pričom ÚJ používa rovnomerné odpisovanie dlhodobého hmotného a nehmotného majetku.

Podrobný účtovný odpisový plán po položkách vedie ÚJ s podporou softvéru, daňové odpisy sú v súlade so zákonom o dani z príjmov. ÚJ nepoužíva kategóriu drobného dlhodobého hmotného a kategóriu dlhodobého nehmotného majetku.

h) Informácia o poskytnutých dotáciách; pri dotáciách na obstaranie majetku sa uvedú zložky majetku a ich ocenenie:

Bez náplne

5) ÚJ neúčtovala o odloženej dani z príjmov, vzťahujúcej sa k odpočítateľným dočasným rozdielom v zmysle § 10, ods. 11, Oznámenia č. 740//2002 Z.Z.

6) Informácie o oprave významných chýb minulých účtovných období účtovaných v bežnom účtovnom období s uvedením vplyvu na výsledok hospodárenia a na vlastné imanie:

Bez náplne

**Článok IV - Informácie, ktoré vysvetľujú a dopĺňajú súvahu a výkaz ziskov a strát**

1) Informácie k dlhodobému majetku, ktorým je goodwill alebo záporný goodwill – dôvod jeho vzniku, spôsob výpočtu a prehodnotenie opodstatnenosti jeho výšky a odpisu jeho hodnoty

|  |
|--|
|  |
|--|

2) Informácie o významných položkách majetku a záväzkoch zabezpečených derivátmi, pričom sa uvádza forma tohto zabezpečenia a uvádza sa zmena reálnej hodnoty v priebehu účtovného obdobia

| Názov položky                                   | Účtovná hodnota |         | Dohodnutá cena        |
|-------------------------------------------------|-----------------|---------|-----------------------|
|                                                 | pohľadávky      | záväzku | podkladového nástroja |
| a                                               | b               | c       | d                     |
| <b>Deriváty určené na obchodovanie, z toho:</b> | 0,00            | 0,00    | 0,00                  |
|                                                 | 0,00            | 0,00    | 0,00                  |
|                                                 | 0,00            | 0,00    | 0,00                  |
|                                                 | 0,00            | 0,00    | 0,00                  |
|                                                 | 0,00            | 0,00    | 0,00                  |
| <b>Zabezpečovacie deriváty, z toho:</b>         | 0,00            | 0,00    | 0,00                  |
|                                                 | 0,00            | 0,00    | 0,00                  |
|                                                 | 0,00            | 0,00    | 0,00                  |
|                                                 | 0,00            | 0,00    | 0,00                  |
|                                                 | 0,00            | 0,00    | 0,00                  |

|  |
|--|
|  |
|--|

| Názov položky                                   | Bežné účtovné obdobie                    |                | Bezprostredne predchádzajúce účtovné obdobie |                |
|-------------------------------------------------|------------------------------------------|----------------|----------------------------------------------|----------------|
|                                                 | Zmena reálnej hodnoty (+/-) s vplyvom na |                | Zmena reálnej hodnoty (+/-) s vplyvom na     |                |
|                                                 | výsledok hospodárenia                    | vlastné imanie | výsledok hospodárenia                        | vlastné imanie |
| a                                               | b                                        | c              | d                                            | e              |
| <b>Deriváty určené na obchodovanie, z toho:</b> | 0,00                                     | 0,00           | 0,00                                         | 0,00           |
|                                                 | 0,00                                     | 0,00           | 0,00                                         | 0,00           |
|                                                 | 0,00                                     | 0,00           | 0,00                                         | 0,00           |
|                                                 | 0,00                                     | 0,00           | 0,00                                         | 0,00           |
| <b>Zabezpečovacie deriváty, z toho:</b>         | 0,00                                     | 0,00           | 0,00                                         | 0,00           |
|                                                 | 0,00                                     | 0,00           | 0,00                                         | 0,00           |
|                                                 | 0,00                                     | 0,00           | 0,00                                         | 0,00           |
|                                                 | 0,00                                     | 0,00           | 0,00                                         | 0,00           |

|  |
|--|
|  |
|--|

## 3) Informácia o záväzkoch

a) celková suma záväzkov so zostatkovou dobou splatnosti dlhšou ako päť rokov

| Názov položky                                         | Bežné účtovné obdobie | Bezprostredne predchádzajúce účtovné obdobie |
|-------------------------------------------------------|-----------------------|----------------------------------------------|
| Záväzky so zostatkovou dobou splatnosti nad päť rokov | 0,00                  | 0,00                                         |

b) celková suma zabezpečených záväzkov, opis a spôsob zabezpečenia záväzkov

|                                                                                                                                                                                                                                                                                                                                              |
|----------------------------------------------------------------------------------------------------------------------------------------------------------------------------------------------------------------------------------------------------------------------------------------------------------------------------------------------|
| 1.) TERMÍNOVANÝ ÚVER č. 936/2018/UZ poskytnutý od VÚB, čerpaný k 31.12.2019 vo výške 343 400,00€; Spôsob zabezpečenia: Záložné právo na hnuteľné veci č. 2015/2018/ZZ ; Záložné právo na hnuteľné veci č. 1517/2018/ZZ ; Záložné právo na pohľadávky č. 1518/2018/ZZ; Ručiteľská listina č. 1764/2018/RL; Ručiteľská listina č. 1765/2018/RL |
| 2.) TERMÍNOVANÝ ÚVER č. 580/2019/UZ poskytnutý od VÚB, čerpaný k 31.12.2019 vo výške 503 085,00€; Spôsob zabezpečenia: Záložné právo na hnuteľné veci č. 1051/2019ZZ                                                                                                                                                                         |
| 3.) KONTOKORENTNÝ ÚVER č. 787/2018/UZ poskytnutý od VÚB, čerpaný k 31.12.2019 vo výške 159 889,01€; Spôsob zabezpečenia: Záložné právo na pohľadávky č. 1272/2018ZZ : Blankozmenka vystavená obliagačným dlžníkom č. 1244/2018/D                                                                                                             |

## 4) Informácie o vlastných akciách

a)

|                                    |  |
|------------------------------------|--|
| Dôvod nadobudnutia vlastných akcií |  |
|------------------------------------|--|

b.1)

| Počet | Nadobudnuté počas ÚO |                         | Počet | Prevedené počas ÚO |                         |
|-------|----------------------|-------------------------|-------|--------------------|-------------------------|
|       | Menovitá hodnota     | %hodnota na upísanom ZI |       | Menovitá hodnota   | %hodnota na upísanom ZI |
| 0     | 0,00                 | 0,00                    | 0     | 0,00               | 0,00                    |
| 0     | 0,00                 | 0,00                    | 0     | 0,00               | 0,00                    |
| 0     | 0,00                 | 0,00                    | 0     | 0,00               | 0,00                    |

b.2)

| Počet | Nadobudnuté počas ÚO |  | Počet | Prevedené na inú osobu počas ÚO |  |
|-------|----------------------|--|-------|---------------------------------|--|
|       | Hodnota              |  |       | Hodnota                         |  |
| 0     | 0,00                 |  | 0     | 0,00                            |  |
| 0     | 0,00                 |  | 0     | 0,00                            |  |
| 0     | 0,00                 |  | 0     | 0,00                            |  |

c)

| V držbe k poslednému dňu ÚO |                  |                     |                        |
|-----------------------------|------------------|---------------------|------------------------|
| Počet                       | Menovitá hodnota | Nadobúdacia hodnota | %podiel na upísanom ZI |
| 0                           | 0,00             | 0,00                | 0,00                   |
| 0                           | 0,00             | 0,00                | 0,00                   |
| 0                           | 0,00             | 0,00                | 0,00                   |

5) Kapitálový fond z príspevkov podľa § 123 ods. 2 a § 217a Obchodného zákonníka účtovná jednotka vytvorila:

Bežné obdobie

Nie

Predchádzajúce obdobie

Nie

|  |
|--|
|  |
|--|

6) Informácia o sume a dôvodoch vzniku jednotlivých položiek nákladov alebo výnosov, ktoré majú výnimočný rozsah alebo výskyt

| Názov položky                                             | Bežné účtovné obdobie | Bezprostredne predchádzajúce účtovné obdobie |
|-----------------------------------------------------------|-----------------------|----------------------------------------------|
| <b>Náklady, ktoré majú výnimočný rozsah alebo výskyt:</b> | 0,00                  | 0,00                                         |
|                                                           | 0,00                  | 0,00                                         |
|                                                           | 0,00                  | 0,00                                         |
|                                                           | 0,00                  | 0,00                                         |
|                                                           | 0,00                  | 0,00                                         |
|                                                           | 0,00                  | 0,00                                         |
| <b>Výnosy, ktoré majú výnimočný rozsah alebo výskyt:</b>  | 0,00                  | 0,00                                         |
|                                                           | 0,00                  | 0,00                                         |
|                                                           | 0,00                  | 0,00                                         |
|                                                           | 0,00                  | 0,00                                         |
|                                                           | 0,00                  | 0,00                                         |
|                                                           | 0,00                  | 0,00                                         |

**Článok V - Informácie o iných aktívach a iných pasívach**

1) Informácie o iných aktívach a pasívach – podmienený majetok a záväzky

a) Podmienený majetok

| Druh podmieneného majetku                                                 | Bežné účtovné obdobie | Bezprostredne predchádzajúce účtovné obdobie |
|---------------------------------------------------------------------------|-----------------------|----------------------------------------------|
| Práva zo servisných zmlúv                                                 | 0,00                  | 0,00                                         |
| Práva z poisťných zmlúv                                                   | 0,00                  | 0,00                                         |
| Práva z koncesionárskych zmlúv                                            | 0,00                  | 0,00                                         |
| Práva z licenčných zmlúv                                                  | 0,00                  | 0,00                                         |
| Práva z investovania prostriedkov získaných oslobodením od dane z príjmov | 0,00                  | 0,00                                         |
| Práva z privatizácie                                                      | 0,00                  | 0,00                                         |
| Práva zo súdnych sporov                                                   | 0,00                  | 0,00                                         |
| Iné práva                                                                 | 0,00                  | 0,00                                         |

|  |
|--|
|  |
|--|

b) Podmienené záväzky (uvádza sa i hodnota podmienených záväzkov voči spriazneným osobám – čl.V bod 2)

| Druh podmieneného záväzku                 | Bežné účtovné obdobie |                                 |
|-------------------------------------------|-----------------------|---------------------------------|
|                                           | Hodnota celkom        | Hodnota voči spriazneným osobám |
| Zo súdnych rozhodnutí                     | 0,00                  | 0,00                            |
| Z poskytnutých záruk                      | 0,00                  | 0,00                            |
| Zo všeobecne záväzných právnych predpisov | 0,00                  | 0,00                            |
| Zo zmluvy o podriadenom záväzku           | 0,00                  | 0,00                            |
| Z ručenia                                 | 0,00                  | 0,00                            |
| Iné podmienené záväzky                    | 0,00                  | 0,00                            |

Vzhľadom na to, že mnohé oblasti slovenského daňového práva neboli doteraz dostatočne overené praxou, existuje neistota v tom, ako ich budú daňové orgány aplikovať. Mieru tejto neistoty nie je možné kvantifikovať a zanikne až potom, keď budú k dispozícii právne precedensy, prípadne oficiálne interpretácie príslušných orgánov. Vedenie spoločnosti si nie je vedomé žiadnych okolností, v dôsledku ktorých by jej vznikol významný náklad.

## 2) Ostatné finančné povinnosti

| Druh podmieneného záväzku                 | Bezprostredne predchádzajúce účtovné obdobie |                                 |
|-------------------------------------------|----------------------------------------------|---------------------------------|
|                                           | Hodnota celkom                               | Hodnota voči spriazneným osobám |
| Zo súdnych rozhodnutí                     | 0,00                                         | 0,00                            |
| Z poskytnutých záruk                      | 0,00                                         | 0,00                            |
| Zo všeobecne záväzných právnych predpisov | 0,00                                         | 0,00                            |
| Zo zmluvy o podriadenom záväzku           | 0,00                                         | 0,00                            |
| Z ručenia                                 | 0,00                                         | 0,00                            |
| Iné podmienené záväzky                    | 0,00                                         | 0,00                            |

|  |
|--|
|  |
|--|

## 3) Podsúvahové účty

| Názov položky              | Bežné účtovné obdobie | Bezprostredne predchádzajúce účtovné obdobie |
|----------------------------|-----------------------|----------------------------------------------|
| Prenajatý majetok          | 0,00                  | 0,00                                         |
| Majetok prijatý do úschovy | 0,00                  | 0,00                                         |
| Pohľadávky z opcii         | 0,00                  | 0,00                                         |
| Záväzky z opcii            | 0,00                  | 0,00                                         |
| Odpísané pohľadávky        | 0,00                  | 0,00                                         |
| Iné položky                | 0,00                  | 0,00                                         |

|  |
|--|
|  |
|--|

**Článok VI - Udalosti, ktoré nastali po dni, ku ktorému sa zostavuje účtovná závierka**

Koncom roka 2019 sa prvýkrát objavili správy z Číny o koronavírusu. V prvých mesiacoch roku 2020 sa vírus rozšíril do celého sveta a jeho negatívny vplyv nadobudol veľké rozmery. V čase zverejnenia tejto účtovnej závierky vedenie účtovnej jednotky zaznamenalo mierny pokles predaja, nakoľko sa však situácia stále mení, nemožno zatiaľ predvídať budúce dopady. Manažment bude pokračovať v monitorovaní potencionálneho dopadu a podnikne všetky možné kroky na zmiernenie akýchkoľvek negatívnych účinkov na spoločnosť a jej zamestnancov. Zvážili sme všetky potenciálne dopady COVID19 na naše podnikateľské aktivity a dospeli sme k záveru, že nemajú významný vplyv na našu schopnosť pokračovať nepretržite v činnosti a fungovať ako zdravý subjekt nasledujúcich 12 mesiacov.

**Článok VII - Ostatné informácie**

1) Informácie o práve poskytovať služby vo verejnom záujme

2) Informácie o osobitnej kategórii priemyselnej výroby

3) Informácie o finančných vzťahoch s orgánmi verejnej moci

4) Dodávky hlavných dodávateľov tovaru a služieb, na ktorých je spoločnosť sústredená

Celková suma dodávok **tovaru** od najvýznamnejšieho dodávateľa v roku 2019 :

1. Najvýznamnejší dodávateľ – tovar: 944 337,58 € / Percentuálny podiel na celkových dodávkach: 85%

Celková suma dodávok **služieb** od najvýznamnejších dodávateľov v roku 2019 :

1. Najvýznamnejší dodávateľ – služby: 358 275,00 € / Percentuálny podiel na celkových dodávkach: 49%
2. Najvýznamnejší dodávateľ – služby: 267 815,00 € / Percentuálny podiel na celkových dodávkach: 37%

5) Transakcie závislých osôb v roku 2019

|                              |             |
|------------------------------|-------------|
| - výnosy (služby) :          | 441 396,80€ |
| - náklady (služby) :         | 398 296,00€ |
| - náklady (hmotný majetok) : | 19 951,00€  |

## **UDALOSTI OSOBITNÉHO VÝZNAMU, KTORÉ NASTALI PO SKONČENÍ ÚČTOVNÉHO OBDOBIA, ZA KTORÉ SA VYHOTOVUJE VÝROČNÁ SPRÁVA**

Koncom roka 2019 sa prvýkrát objavili správy z Číny o koronavíruse. V prvých mesiacoch roku 2020 sa vírus rozšíril do celého sveta a jeho negatívny vplyv nadobudol veľké rozmery. V čase zverejnenia tejto výročnej správy vedenie účtovnej jednotky zaznamenalo mierny pokles predaja, nakoľko sa však situácia stále mení, nemožno zatiaľ predvídať budúce dopady. Manažment bude pokračovať v monitorovaní potencionálneho dopadu a podnikne všetky možné kroky na zmiernenie akýchkoľvek negatívnych účinkov na spoločnosť a jej zamestnancov. Zvážili sme všetky potenciálne dopady COVID19 na naše podnikateľské aktivity a dospeli sme k záveru, že nemajú významný vplyv na našu schopnosť pokračovať nepretržite v činnosti a fungovať ako zdravý subjekt nasledujúcich 12 mesiacov.

### **PODPISOVÝ ZÁZNAM**



**Podpisový záznam štatutárneho orgánu účtovnej jednotky konateľka Mgr. Zuzana Poljovková**