

**SPRÁVA NEZÁVISLÉHO AUDÍTORA  
K ÚČTOVNEJ ZÁVIERKE A VÝROČNEJ SPRÁVE**

**A VÝROČNÁ SPRÁVA  
ZA ROK KONČIACI 31.12.2019**

**SG tec s.r.o.**

**93521 Veľké Kozmálovce 373**

IČO: 46911791

Daňové identifikačné číslo: 2023643380

Nezávislý audítor:

Ing. Erika Žilkayová  
Hálova 14  
851 01 Bratislava  
Licencia UDVA č. 986

# SPRÁVA NEZÁVISLÉHO AUDÍTORA

Spoločníkom a štatutárnemu orgánu spoločnosti SG tec s.r.o., Veľké Kozmálovce

## Správa z auditu účtovnej závierky

### Názor

Uskutočnila som audit účtovnej závierky spoločnosti **SG tec s.r.o.** (ďalej len „Spoločnosť“), ktorá obsahuje súvahu k 31. decembru 2019, výkaz ziskov a strát za rok končiaci k uvedenému dátumu, a poznámky, ktoré obsahujú súhrn významných účtovných zásad a účtovných metód.

Podľa môjho názoru, priložená účtovná závierka poskytuje pravdivý a verný obraz finančnej situácie Spoločnosti k 31. decembru 2019 a výsledku jej hospodárenia za rok končiaci sa k uvedenému dátumu podľa zákona č. 431/2002 Z.z. o účtovníctve v znení neskorších predpisov (ďalej len „zákon o účtovníctve“).

### Základ pre názor

Audit som vykonala podľa medzinárodných audítorských štandardov (International Standards on Auditing, ISA). Moja zodpovednosť podľa týchto štandardov je uvedená v odseku Zodpovednosť audítora za audit účtovnej závierky. Od Spoločnosti som nezávislá podľa ustanovení zákona č. 423/2015 o štatutárnom audite a o zmene a doplnení zákona č. 431/2002 Z.z. o účtovníctve v znení neskorších predpisov (ďalej len „zákon o štatutárnom audite“) týkajúcich sa etiky, vrátane Etického kódexu audítora, relevantných pre môj audit účtovnej závierky a splnila som aj ostatné požiadavky týchto ustanovení týkajúcich sa etiky. Som presvedčená, že audítorské dôkazy, ktoré som získala, poskytujú dostatočný a vhodný základ pre môj názor.

### Zdôraznenie skutočnosti

Manažment účtovnej jednotky posúdil vplyv pandémie COVID-19. Zhodnotil, že neexistuje významná neistota v nepretržitosti pokračovania v činnosti účtovnej jednotky a uviedol informáciu o COVID-19 v poznámke o udalostiach po dátume súvahy.

### Zodpovednosť štatutárneho orgánu za účtovnú závierku

Štatutárny orgán je zodpovedný za zostavenie tejto účtovnej závierky tak, aby poskytovala pravdivý a verný obraz podľa zákona o účtovníctve a za tie interné kontroly, ktoré považuje za potrebné na zostavenie účtovnej závierky, ktorá neobsahuje významné nesprávnosti, či už v dôsledku podvodu alebo chyby.

Pri zostavovaní účtovnej závierky je štatutárny orgán zodpovedný za zhodnotenie schopnosti Spoločnosti nepretržite pokračovať vo svojej činnosti, za opísanie skutočností týkajúcich sa nepretržitého pokračovania v činnosti, ak je to potrebné, a za použitie predpokladu nepretržitého pokračovania v činnosti v účtovníctve, ibaže by mal v úmysle Spoločnosť zlikvidovať alebo ukončiť jej činnosť, alebo by nemal inú realistickú možnosť než tak urobiť.

### Zodpovednosť audítora za audit účtovnej závierky

Mojou zodpovednosťou je získať primerané uistenie, či účtovná závierka ako celok neobsahuje významné nesprávnosti, či už v dôsledku podvodu alebo chyby, vydať správu audítora, vrátane názoru. Primerané uistenie je uistenie vysokého stupňa, ale nie je zárukou toho, že audit vykonaný podľa medzinárodných audítorských štandardov vždy odhalí významné nesprávnosti, ak také existujú. Nesprávnosti môžu vzniknúť v dôsledku podvodu alebo chyby a za významné sa považujú vtedy, ak by sa dalo odôvodnene očakávať, že jednotlivito alebo v súhrne by mohli ovplyvniť ekonomické rozhodnutia používateľov, uskutočnené na základe tejto účtovnej závierky.

V rámci auditu uskutočneného podľa medzinárodných audítorských štandardov, počas celého auditu uplatňujem odborný úsudok a zachovávam profesionálny skepticizmus. Okrem tohto:

- Identifikujem a posudzujem riziká významnej nesprávnosti účtovnej závierky, či už v dôsledku podvodu alebo chyby, navrhujem a uskutočňujem audítorské postupy reagujúce na tieto riziká a získavam audítorské dôkazy, ktoré sú dostatočné a vhodné na poskytnutie základu pre môj názor. Riziko neodhalenia významnej nesprávnosti v dôsledku podvodu je vyššie ako toto riziko v dôsledku chyby, pretože podvod môže zahŕňať tajnú dohodu, falšovanie, úmyselné vynechanie, nepravdivé vyhlásenie alebo obídanie internej kontroly.

- Oboznamujem sa s internými kontrolami relevantnými pre audit, aby som mohla navrhnúť auditorské postupy vhodné za daných okolností, ale nie za účelom vyjadrenia názoru na efektívnosť interných kontrol Spoločnosti.
- Hodnotím vhodnosť použitých účtovných zásad a účtovných metód a primeranosť účtovných odhadov a uvedenie s nimi súvisiacich informácií, uskutočnené štatutárnym orgánom.
- Robím záver o tom, či štatutárny orgán vhodne v účtovníctve používa predpoklad nepretržitého pokračovania v činnosti a na základe získaných auditorských dôkazov záver o tom, či existuje významná neistota v súvislosti s udalosťami alebo okolnosťami, ktoré by mohli významne spochybniť schopnosť Spoločnosti nepretržite pokračovať v činnosti. Ak dospejeme k záveru, že významná neistota existuje, som povinná upozorniť v mojej správe audítora na súvisiace informácie uvedené v účtovnej závierke alebo, ak sú tieto informácie nedostatočné, modifikovať môj názor. Moje závery vychádzajú z auditorských dôkazov získaných do dátumu vydania mojej správy audítora. Budúce udalosti alebo okolnosti však môžu spôsobiť, že Spoločnosť prestane pokračovať v nepretržitej činnosti.
- Hodnotím celkovú prezentáciu, štruktúru a obsah účtovnej závierky vrátane informácií v nej uvedených, ako aj to, či účtovná závierka zachytáva uskutočnené transakcie a udalosti spôsobom, ktorý vedie k ich vernému zobrazeniu.

## Správa k ďalším požiadavkám zákonov a iných právnych predpisov

### Správa k informáciám, ktoré sa uvádzajú vo výročnej správe

Štatutárny orgán je zodpovedný za informácie uvedené vo výročnej správe, zostavenej podľa požiadaviek zákona o účtovníctve. Môj vyššie uvedený názor na účtovnú závierku sa nevzťahuje na iné informácie vo výročnej správe.

V súvislosti s auditom účtovnej závierky je mojou zodpovednosťou oboznámenie sa s informáciami uvedenými vo výročnej správe a posúdenie, či tieto informácie nie sú vo významnom nesúlade s auditovanou účtovnou závierkou alebo mojimi poznatkami, ktoré som získala počas auditu účtovnej závierky, alebo sa inak zdajú byť významne nesprávne.

Posúdila som, či výročná správa Spoločnosti obsahuje informácie, ktorých uvedenie vyžaduje zákon o účtovníctve.

Na základe prác vykonaných počas auditu účtovnej závierky, podľa môjho názoru:

- informácie uvedené vo výročnej správe zostavenej za rok 2019 sú v súlade s účtovnou závierkou za daný rok,
- výročná správa obsahuje informácie podľa zákona o účtovníctve.

Okrem toho, na základe mojich poznatkov o účtovnej jednotke a situácii v nej, ktoré som získala počas auditu účtovnej závierky, som povinná uviesť, či som zistila významné nesprávnosti vo výročnej správe, ktorú som obdržala pred dátumom vydania tejto správy audítora. V tejto súvislosti neexistujú zistenia, ktoré by som mala uviesť.

9. september 2020



Ing. Erika Žilkayová  
certifikovaný audítor  
Číslo licencie: 986



Adresa audítora:  
Hálova 14, 851 01 Bratislava

# ÚČTOVNÁ ZÁVIERKA

podnikateľov v podvojnóm účtovníctve



zostavená k 31.12.2019

Číselné údaje sa zarovnávajú vpravo, ostatné údaje sa píšú zľava. Nevypĺnené riadky sa ponechávajú prázdne.

Údaje sa vyplňajú paličkovým písmom (podľa tohto vzoru), písacím strojom alebo tlačiarňou, a to čiernou alebo tmavomodrou farbou.

Á Ä B Č D É F G H Í J K L M N O P Q R Š T Ú V X Ý Ž 0 1 2 3 4 5 6 7 8 9

|   |                              |                            |  |
|---|------------------------------|----------------------------|--|
| Daňové identifikačné číslo<br>2 0 2 3 6 4 3 3 8 0 | Účtovná závierka<br>X riadna | Účtovná jednotka<br>X malá | Mesiac Rok<br>od 0 1 2 0 1 9   |
| iČO<br>4 6 9 1 1 7 9 1                            | mimoriadna                   | veľká                      | Za obdobie<br>do 1 2 2 0 1 9   |
| SK NACE<br>2 5 . 1 1 . 0                          | priebežná                    | (vyznačí sa x)             | Bezprostredne predchádzajúce obdobie<br>od 0 1 2 0 1 8<br>do 1 2 2 0 1 8 |

Priložené súčasti účtovnej závierky

 Súvaha (Úč POD 1-01)  
(v celých eurách)

 Výkaz ziskov a strát (Úč POD 2-01)  
(v celých eurách)

 Poznámky (Úč POD 3-01)  
(v celých eurách alebo eurocentoch)

Obchodné meno (názov) účtovnej jednotky

S G t e c s . r . o .

Sídlo účtovnej jednotky

Ulica

V E Ľ K É K O Z M Á L O V C E

Číslo

3 7 3

PSČ

Obec

9 3 5 2 1 V E Ľ K É K O Z M Á L O V C E

Označenie obchodného registra a číslo zápisu obchodnej spoločnosti

O R S R V N I T R E , O D D . S R O ,

V L . Č . 3 3 1 6 2 / N

Telefónne číslo

0 9 4 8 5 5 3 0 0 0

Faxové číslo

E-mailová adresa

I N F O @ S G T E C . S K

Zostavená dňa:

1 1 . 0 6 . 2 0 2 0

Schválená dňa:

1 4 . 0 8 . 2 0 2 0

Podpisový záznam štatutárneho orgánu účtovnej jednotky alebo člena štatutárneho orgánu účtovnej jednotky alebo podpisový záznam fyzickej osoby, ktorá je účtovnou jednotkou:

Záznamy daňového úradu

Miesto pre evidenčné číslo

Odtlačok prezentačnej pečiatky daňového úradu



| Označenie a | STRANA AKTÍV<br>b   | Číslo riadku c | Bežné účtovné obdobie |                   | Bezprostredne predchádzajúce účtovné obdobie |         |
|-------------|---|----------------|-----------------------|-------------------|--|---------|
|             |   |                | 1                     | Brutto - časť 1   | Netto 2                                      | Netto 3 |
|             |   |                |                       | Korekcia - časť 2 |  |         |
|             | <b>SPOLU MAJETOK</b><br>r. 02 + r. 33 + r. 74                         | 01             | 2 9 1 0 0 8 9         | 2 5 2 5 0 9 4     |  |         |
|             |   |                | 3 8 4 9 9 5           |                   | 2 2 3 0 4 7 2                                |         |
| A.          | <b>Neobežný majetok</b><br>r. 03 + r. 11 + r. 21                      | 02             | 2 1 1 5 4 7 6         | 1 7 3 2 3 0 3     |  |         |
|             |   |                | 3 8 3 1 7 3           |                   | 1 5 1 1 4 8 8                                |         |
| A.I.        | <b>Dlhodobý nehmotný majetok</b><br>súčet (r. 04 až r. 10)            | 03             | 9 4 3 9               | 6 1 3 9           |  |         |
|             |   |                | 3 3 0 0               |                   | 7 6 6 9                                      |         |
| A.I.1.      | Aktivované náklady na vývoj (012) - /072, 091A/                       | 04             |                       |                   |  |         |
| 2.          | Softvér (013) - /073, 091A/   | 05             | 9 4 3 9               | 6 1 3 9           |  |         |
|             |   |                | 3 3 0 0               |                   | 7 6 6 9                                      |         |
| 3.          | Oceniteľné práva (014) - /074, 091A/                                  | 06             |                       |                   |  |         |
| 4.          | Goodwill (015) - /075, 091A/  | 07             |                       |                   |  |         |
| 5.          | Ostatný dlhodobý nehmotný majetok (019, 01X) - /079, 07X, 091A/       | 08             |                       |                   |  |         |
| 6.          | Obstarávaný dlhodobý nehmotný majetok (041) - /093/                   | 09             |                       |                   |  |         |
| 7.          | Poskytnuté preddávky na dlhodobý nehmotný majetok (051) - /095A/      | 10             |                       |                   |  |         |
| A.II.       | <b>Dlhodobý hmotný majetok</b><br>súčet (r. 12 až r. 20)              | 11             | 2 1 0 6 0 3 7         | 1 7 2 6 1 6 4     |  |         |
|             |   |                | 3 7 9 8 7 3           |                   | 1 5 0 3 8 1 9                                |         |
| A.II.1.     | Pozemky (031) - /092A/  | 12             | 1 5 6 1 2             | 1 5 6 1 2         |  |         |
|             |   |                |                       |                   | 3 0 1 1 2                                    |         |
| 2.          | Stavby (021) - /081, 092A/  | 13             | 1 3 8 3 0 3 1         | 1 2 7 7 2 2 3     |  |         |
|             |   |                | 1 0 5 8 0 8           |                   | 1 2 8 1 9 6 4                                |         |
| 3.          | Samostatné hnutelné veci a súbory hnutelných vecí (022) - /082, 092A/ | 14             | 6 8 2 6 9 4           | 4 0 8 6 2 9       |  |         |
|             |   |                | 2 7 4 0 6 5           |                   | 1 9 1 7 4 3                                  |         |



| Ozna-<br>čenie<br>a | STRANA AKTÍV<br>b  | Číslo<br>riadku<br>c | Bežné účtovné obdobie |           | Bezprostredne predchádzajúce<br>účtovné obdobie |
|---------------------|--|----------------------|-----------------------|-----------|---|
|                     |  |                      | 1                     | 2         |   |
|                     |  |                      | Brutto - časť 1       | Netto     | Netto   |
|                     |  |                      | Korekcia - časť 2     |           |   |
| 4.                  | Pestovateľské celky<br>trvalých porastov<br>(025) - /085, 092A/  | 15                   |                       |           |   |
| 5.                  | Základné stádo a<br>ľahné zvieratá<br>(026) - /086, 092A/  | 16                   |                       |           |   |
| 6.                  | Ostatný dlhodobý<br>hmotný majetok<br>(029, 02X, 032) -<br>/089, 08X, 092A/  | 17                   |                       |           |   |
| 7.                  | Obstarávaný<br>dlhodobý hmotný<br>majetok<br>(042) - /094/   | 18                   | 4 7 0 0               | 4 7 0 0   |   |
| 8.                  | Poskytnuté<br>preddavky na<br>dlhodobý hmotný<br>majetok<br>(052) - /095A/   | 19                   | 2 0 0 0 0             | 2 0 0 0 0 |   |
| 9.                  | Opravná položka<br>k nadobudnutému<br>majetku<br>(+/- 097) +/- 098   | 20                   |                       |           |   |
| <b>A.III.</b>       | <b>Dlhodobý finančný<br/>majetok<br/>súčet (r. 22 až<br/>r. 32)</b>  | 21                   |                       |           |   |
| A.III.1.            | Podielové cenné<br>papiere a podiely<br>v prepojených<br>účtovných<br>jednotkách (061A,<br>062A, 063A) - /096A/                | 22                   |                       |           |   |
| 2.                  | Podielové cenné<br>papiere a podiely<br>s podielovou účasťou<br>okrem v prepojených<br>účtovných jednotkách<br>(062A) - /096A/ | 23                   |                       |           |   |
| 3.                  | Ostatné<br>realizovateľné cenné<br>papiere a podiely<br>(063A) - /096A/  | 24                   |                       |           |   |
| 4.                  | Pôžičky prepojeným<br>účtovným jednotkám<br>(066A) - /096A/  | 25                   |                       |           |   |
| 5.                  | Pôžičky v rámci<br>podielovej účasti<br>okrem prepojeným<br>účtovným jednotkám<br>(066A) - /096A/                              | 26                   |                       |           |   |
| 6.                  | Ostatné pôžičky<br>(067A) - /096A/   | 27                   |                       |           |   |
| 7.                  | Dlhové cenné<br>papiere a ostatný<br>dlhodobý finančný<br>majetok (065A,<br>069A,06XA) - /096A/                                | 28                   |                       |           |   |



| Označenie a | STRANA AKTÍV b  | Číslo riadku c | Bežné účtovné obdobie                |             | Bezprostredne predchádzajúce účtovné obdobie |   |
|-------------|---|----------------|--------------------------------------|-------------|--|---|
|             |   |                | 1                                    | 2           |  | 3 |
|             |   |                | Brutto - časť 1<br>Korekcia - časť 2 | Netto       |  |   |
| 8.          | Pôžičky a ostatný dlhodobý finančný majetok so zostatkovou dobou splatnosti najviac jeden rok (066A, 067A, 069A, 06XA) - /096A/ | 29             |                                      |             |  |   |
| 9.          | Účty v bankách s dobou viazanosti dlhšou ako jeden rok (22XA)   | 30             |                                      |             |  |   |
| 10.         | Obstarávaný dlhodobý finančný majetok (043) - /096A/  | 31             |                                      |             |  |   |
| 11.         | Poskytnuté preddavky na dlhodobý finančný majetok (053) - /095A/  | 32             |                                      |             |  |   |
| B.          | Obežný majetok r. 34 + r. 41 + r. 53 + r. 66 + r. 71  | 33             | 7 9 1 1 8 1                          | 7 8 9 3 5 9 |  |   |
|             |   |                | 1 8 2 2                              |             | 7 1 7 5 8 5                                  |   |
| B.I.        | Zásoby súčet (r. 35 až r. 40)   | 34             | 1 6 1 8 7 1                          | 1 6 1 8 7 1 |  |   |
|             |   |                |                                      |             | 1 3 6 9 7 4                                  |   |
| B.I.1.      | Materiál (112, 119, 11X) - /191, 19X/   | 35             | 9 2 6                                | 9 2 6       |  |   |
| 2.          | Nedokončená výroba a polotovary vlastnej výroby (121, 122, 12X) - /192, 193, 19X/   | 36             |                                      |             |  |   |
| 3.          | Výrobky (123) - /194/   | 37             |                                      |             |  |   |
| 4.          | Zvieratá (124) - /195/  | 38             |                                      |             |  |   |
| 5.          | Tovar (132, 133, 13X, 139) - /196, 19X/   | 39             | 1 6 0 9 4 5                          | 1 6 0 9 4 5 |  |   |
|             |   |                |                                      |             | 1 3 6 9 7 4                                  |   |
| 6.          | Poskytnuté preddavky na zásoby (314A) - /391A/  | 40             |                                      |             |  |   |
| B.II.       | Dlhodobé pohľadávky súčet (r. 42 + r. 46 až r. 52)  | 41             |                                      |             |  |   |
| B.II.1.     | Pohľadávky z obchodného styku súčet (r. 43 až r. 45)  | 42             |                                      |             |  |   |



| Označenie a     | STRANA AKTÍV<br>b   | Číslo riadku c | Bežné účtovné obdobie |                    | Bezprostredne predchádzajúce účtovné obdobie |         |         |
|-----------------|---|----------------|-----------------------|--------------------|--|---------|---------|
|                 |   |                | 1                     | Brutto - časť 1    |  | Netto 2 | Netto 3 |
|                 |   |                |                       | Korekcia - časť 2  |  |         |         |
| 1.a.            | Pohľadávky z obchodného styku voči prepojeným účtovným jednotkám (311A, 312A, 313A, 314A, 315A, 31XA) - /391A/  | 43             |                       |                    |  |         |         |
| 1.b.            | Pohľadávky z obchodného styku v rámci podielovej účasti okrem pohľadávok voči prepojeným účtovným jednotkám (311A, 312A, 313A, 314A, 315A, 31XA) - /391A/ | 44             |                       |                    |  |         |         |
| 1.c.            | Ostatné pohľadávky z obchodného styku (311A, 312A, 313A, 314A, 315A, 31XA) - /391A/   | 45             |                       |                    |  |         |         |
| 2.              | Čistá hodnota zákazky (316A)  | 46             |                       |                    |  |         |         |
| 3.              | Ostatné pohľadávky voči prepojeným účtovným jednotkám (351A) - /391A/   | 47             |                       |                    |  |         |         |
| 4.              | Ostatné pohľadávky v rámci podielovej účasti okrem pohľadávok voči prepojeným účtovným jednotkám (351A) - /391A/  | 48             |                       |                    |  |         |         |
| 5.              | Pohľadávky voči spoločníkom, členom a združeniu (354A, 355A, 358A, 35XA) - /391A/   | 49             |                       |                    |  |         |         |
| 6.              | Pohľadávky z derivátových operácií (373A, 376A)   | 50             |                       |                    |  |         |         |
| 7.              | Iné pohľadávky (335A, 336A, 33XA, 371A, 374A, 375A, 378A) - /391A/  | 51             |                       |                    |  |         |         |
| 8.              | Odložená daňová pohľadávka (481A)   | 52             |                       |                    |  |         |         |
| <b>B.III.</b>   | <b>Krátkodobé pohľadávky súčet (r. 54 + r. 58 až r. 65)</b>   | 53             | <b>5 1 6 1 3 4</b>    | <b>5 1 4 3 1 2</b> |  |         |         |
|                 |   |                | <b>1 8 2 2</b>        |                    | <b>5 4 8 3 4 8</b>                           |         |         |
| <b>B.III.1.</b> | <b>Pohľadávky z obchodného styku súčet (r. 55 až r. 57)</b>   | 54             | <b>5 1 1 4 5 9</b>    | <b>5 0 9 6 3 7</b> |  |         |         |
|                 |   |                | <b>1 8 2 2</b>        |                    | <b>4 8 5 8 6 3</b>                           |         |         |
| 1.a.            | Pohľadávky z obchodného styku voči prepojeným účtovným jednotkám (311A, 312A, 313A, 314A, 315A, 31XA) - /391A/  | 55             |                       |                    |  |         |         |
| 1.b.            | Pohľadávky z obchodného styku v rámci podielovej účasti okrem pohľadávok voči prepojeným účtovným jednotkám (311A, 312A, 313A, 314A, 315A, 31XA) - /391A/ | 56             |                       |                    |  |         |         |



| Označenie<br>a | STRANA AKTÍV<br>b  | Číslo<br>riadku<br>c | Bežné účtovné obdobie                |             | Bezprostredne predchádzajúce<br>účtovné obdobie |
|----------------|--|----------------------|--------------------------------------|-------------|---|
|                |  |                      | 1                                    | 2           |   |
|                |  |                      | Brutto - časť 1<br>Korekcia - časť 2 | Netto       |   |
| 1.c.           | Ostatné pohľadávky z obchodného styku (311A, 312A, 313A, 314A, 315A, 31XA) - /391A/  | 57                   | 5 1 1 4 5 9                          | 5 0 9 6 3 7 |   |
|                |  |                      | 1 8 2 2                              |             | 4 8 5 8 6 3                                     |
| 2.             | Čistá hodnota zákazky (316A)   | 58                   |                                      |             |   |
|                |  |                      |                                      |             |   |
| 3.             | Ostatné pohľadávky voči prepojeným účtovným jednotkám (351A) - /391A/  | 59                   |                                      |             |   |
|                |  |                      |                                      |             |   |
| 4.             | Ostatné pohľadávky v rámci podielovej účasti okrem pohľadávok voči prepojeným účtovným jednotkám (351A) - /391A/                                 | 60                   |                                      |             |   |
|                |  |                      |                                      |             |   |
| 5.             | Pohľadávky voči spoločníkom, členom a združeniu (354A, 355A, 358A, 35XA, 398A) - /391A/  | 61                   |                                      |             |   |
|                |  |                      |                                      |             |   |
| 6.             | Sociálne poistenie (336A) - /391A/   | 62                   |                                      |             |   |
|                |  |                      |                                      |             |   |
| 7.             | Daňové pohľadávky a dotácie (341, 342, 343, 345, 346, 347) - /391A/  | 63                   | 4 6 7 5                              | 4 6 7 5     |   |
|                |  |                      |                                      |             | 6 2 4 8 5                                       |
| 8.             | Pohľadávky z derivátových operácií (373A, 376A)  | 64                   |                                      |             |   |
|                |  |                      |                                      |             |   |
| 9.             | Iné pohľadávky (335A, 33XA, 371A, 374A, 375A, 378A) - /391A/   | 65                   |                                      |             |   |
|                |  |                      |                                      |             |   |
| B.IV.          | Krátkodobý finančný majetok súčet (r. 67 až r. 70)   | 66                   |                                      |             |   |
|                |  |                      |                                      |             |   |
| B.IV.1.        | Krátkodobý finančný majetok v prepojených účtovných jednotkách (251A, 253A, 256A, 257A, 25XA) - /291A, 29XA/                                     | 67                   |                                      |             |   |
|                |  |                      |                                      |             |   |
| 2.             | Krátkodobý finančný majetok bez krátkodobého finančného majetku v prepojených účtovných jednotkách (251A, 253A, 256A, 257A, 25XA) - /291A, 29XA/ | 68                   |                                      |             |   |
|                |  |                      |                                      |             |   |
| 3.             | Vlastné akcie a vlastné obchodné podiely (252)   | 69                   |                                      |             |   |
|                |  |                      |                                      |             |   |
| 4.             | Obstarávaný krátkodobý finančný majetok (259, 314A) - /291A/   | 70                   |                                      |             |   |
|                |  |                      |                                      |             |   |



| Označenie a | STRANA AKTÍV b  | Číslo riadku c | Bežné účtovné obdobie                |             | Bezprostredne predchádzajúce účtovné obdobie |
|-------------|---|----------------|--------------------------------------|-------------|--|
|             |   |                | 1                                    | 2           |  |
|             |   |                | Brutto - časť 1<br>Korekcia - časť 2 | Netto       |  |
|             |   |                | Netto 3                              |             |  |
| B.V.        | Finančné účty<br>r. 72 + r. 73                        | 71             | 1 1 3 1 7 6                          | 1 1 3 1 7 6 | 3 2 2 6 3                                    |
| B.V.1.      | Peniaze<br>(211, 213, 21X)                            | 72             | 7 1 6 6                              | 7 1 6 6     | 6 9 2 2                                      |
| 2.          | Účty v bankách<br>(221A, 22X, +/- 261)                | 73             | 1 0 6 0 1 0                          | 1 0 6 0 1 0 | 2 5 3 4 1                                    |
| C.          | Časové rozlíšenie<br>súčet (r. 75 až r. 78)           | 74             | 3 4 3 2                              | 3 4 3 2     | 1 3 9 9                                      |
| C.1.        | Náklady budúcich<br>období dlhodobé<br>(381A, 382A)   | 75             |                                      |             |  |
| 2.          | Náklady budúcich<br>období krátkodobé<br>(381A, 382A) | 76             | 3 3 8 2                              | 3 3 8 2     | 1 3 9 9                                      |
| 3.          | Príjmy budúcich<br>období dlhodobé<br>(385A)          | 77             |                                      |             |  |
| 4.          | Príjmy budúcich<br>období krátkodobé<br>(385A)        | 78             | 5 0                                  | 5 0         |  |

| Označenie a | STRANA PASÍV b   | Číslo riadku c | Bežné účtovné obdobie 4 | Bezprostredne predchádzajúce účtovné obdobie 5 |
|-------------|--|----------------|-------------------------|--|
|             | <b>SPOLU VLASTNÉ IMANIE A ZÁVÄZKY</b><br>r. 80 + r. 101 + r. 141                 | 79             | 2 5 2 5 0 9 4           | 2 2 3 0 4 7 2                                  |
| A.          | Vlastné imanie r. 81 + r. 85 + r. 86 + r. 87 +<br>r. 90 + r. 93 + r. 97 + r. 100 | 80             | 6 1 8 2 5 1             | 4 6 6 0 7 9                                    |
| A.I.        | Základné imanie súčet (r. 82 až r. 84)   | 81             | 1 0 0 0 0               | 1 0 0 0 0                                      |
| A.I.1.      | Základné imanie (411 alebo +/- 491)  | 82             | 1 0 0 0 0               | 1 0 0 0 0                                      |
| 2.          | Zmena základného imania +/- 419  | 83             |                         |  |
| 3.          | Pohľadávky za upísané vlastné imanie<br>(-/353)                                  | 84             |                         |  |
| A.II.       | Emisné ážio (412)  | 85             |                         |  |
| A.III.      | Ostatné kapitálové fondy (413)   | 86             |                         |  |
| A.IV.       | Zákonné rezervné fondy r. 88 + r. 89   | 87             | 1 0 0 0                 | 1 0 0 0  |
| A.IV.1.     | Zákonný rezervný fond a nedeliteľný fond<br>(417A, 418, 421A, 422)               | 88             | 1 0 0 0                 | 1 0 0 0  |
| 2.          | Rezervný fond na vlastné akcie a vlastné<br>podieľy (417A, 421A)                 | 89             |                         |  |



| Označenie a | STRANA PASÍV<br>b   | Číslo<br>riadku<br>c | Bežné účtovné obdobie<br>4 | Bezprostredne predchádzajúce účtovné<br>obdobie<br>5 |
|-------------|---|----------------------|----------------------------|--|
| A.V.        | Ostatné fondy zo zisku r. 91 + r. 92  | 90                   |                            |  |
| A.V.1.      | Štatutárne fondy (423, 42X)   | 91                   |                            |  |
| 2.          | Ostatné fondy (427, 42X)  | 92                   |                            |  |
| A.VI.       | Oceňovacie rozdiely z precenenia<br>súčet (r. 94 až r. 96)  | 93                   |                            |  |
| A.VI.1.     | Oceňovacie rozdiely z precenenia<br>majetku a záväzkov (+/- 414)  | 94                   |                            |  |
| 2.          | Oceňovacie rozdiely z kapitálových<br>účasťín (+/- 415)   | 95                   |                            |  |
| 3.          | Oceňovacie rozdiely z precenenia<br>pri zlúčení, splnutí a rozdelení (+/- 416)  | 96                   |                            |  |
| A.VII.      | Výsledok hospodárenia minulých rokov<br>r. 98 + r. 99   | 97                   | 4 4 5 1 4 6                | 4 4 4 3 8 5  |
| A.VII.1.    | Nerozdelený zisk minulých rokov (428)   | 98                   | 4 4 5 1 4 6                | 4 4 4 3 8 5  |
| 2.          | Neuhradená strata minulých rokov (-/429)  | 99                   |                            |  |
| A.VIII.     | Výsledok hospodárenia za účtovné obdo-<br>bie po zdanení +/- r. 01 - (r. 81 + r. 85 + r. 86<br>+ r. 87 + r. 90 + r. 93 + r. 97 + r. 101 + r. 141) | 100                  | 1 6 2 1 0 5                | 1 0 6 9 4  |
| B.          | Závazky r. 102 + r. 118 + r. 121 + r. 122<br>+ r. 136 + r. 139 + r. 140   | 101                  | 1 9 0 6 7 9 3              | 1 7 6 4 3 9 3  |
| B.I.        | Dlhodobé záväzky<br>súčet (r. 103 + r. 107 až r. 117)   | 102                  | 1 6 2 0 8 9                | 1 2 0 6 6 9  |
| B.I.1.      | Dlhodobé záväzky z obchodného styku<br>súčet (r. 104 až r. 106)   | 103                  |                            |  |
| 1.a.        | Závazky z obchodného styku voči<br>prepojeným účtovným jednotkám<br>(321A, 475A, 476A)  | 104                  |                            |  |
| 1.b.        | Závazky z obchodného styku v rámci podielo-<br>vej účasti okrem záväzkov voči prepojeným<br>účtovným jednotkám (321A, 475A, 476A)                 | 105                  |                            |  |
| 1.c.        | Ostatné záväzky z obchodného styku<br>(321A, 475A, 476A)  | 106                  |                            |  |
| 2.          | Čistá hodnota zákazky (316A)  | 107                  |                            |  |
| 3.          | Ostatné záväzky voči prepojeným<br>účtovným jednotkám (471A, 47XA)  | 108                  |                            |  |
| 4.          | Ostatné záväzky v rámci podielovej účasti<br>okrem záväzkov voči prepojeným účtovným<br>jednotkám (471A, 47XA)                                    | 109                  |                            |  |
| 5.          | Ostatné dlhodobé záväzky (479A, 47XA)   | 110                  | 1 0 3 8 9 5                | 7 0 9 4 0  |
| 6.          | Dlhodobé prijaté preddavky (475A)   | 111                  |                            |  |
| 7.          | Dlhodobé zmenky na úhradu (478A)  | 112                  |                            |  |
| 8.          | Vydané dlhopisy (473A/-/255A)   | 113                  |                            |  |
| 9.          | Závazky zo sociálneho fondu (472)   | 114                  | 9 6 5                      | 8 2 5  |
| 10.         | Iné dlhodobé záväzky<br>(336A, 372A, 474A, 47XA)  | 115                  | 5 7 2 2 9                  | 4 8 9 0 4  |
| 11.         | Dlhodobé záväzky z derivátových operácií<br>(373A, 377A)  | 116                  |                            |  |
| 12.         | Odložený daňový záväzok (481A)  | 117                  |                            |  |



| Označenie a | STRANA PASÍV<br>b   | Číslo riadku c | Bežné účtovné obdobie<br>4 | Bezprostredne predchádzajúce účtovné obdobie<br>5 |
|-------------|---|----------------|----------------------------|---|
| B.II.       | Dlhodobé rezervy r. 119 + r. 120  | 118            |                            |   |
| B.II.1.     | Zákonné rezervy (451A)  | 119            |                            |   |
| 2.          | Ostatné rezervy (459A, 45XA)  | 120            |                            |   |
| B.III.      | Dlhodobé bankové úvery (461A, 46XA)   | 121            | 9 7 4 7 1 2                | 1 0 4 7 8 1 6                                     |
| B.IV.       | Krátkodobé záväzky<br>súčet (r. 123 + r. 127 až r. 135)   | 122            | 5 5 0 9 4 4                | 3 9 6 3 1 7                                       |
| B.IV.1.     | Záväzky z obchodného styku<br>súčet (r. 124 až r. 126)  | 123            | 4 5 6 9 9 6                | 3 0 4 2 8 5                                       |
| 1.a.        | Záväzky z obchodného styku voči prepojeným účtovným jednotkám (321A, 322A, 324A, 325A, 326A, 32XA, 475A, 476A, 478A, 47XA)  | 124            |                            |   |
| 1.b.        | Záväzky z obchodného styku v rámci podielovej účasti okrem záväzkov voči prepojeným účtovným jednotkám (321A, 322A, 324A, 325A, 326A, 32XA, 475A, 476A, 478A, 47XA) | 125            |                            |   |
| 1.c.        | Ostatné záväzky z obchodného styku (321A, 322A, 324A, 325A, 326A, 32XA, 475A, 476A, 478A, 47XA)   | 126            | 4 5 6 9 9 6                | 3 0 4 2 8 5                                       |
| 2.          | Čistá hodnota zákazky (316A)  | 127            |                            |   |
| 3.          | Ostatné záväzky voči prepojeným účtovným jednotkám (361A, 36XA, 471A, 47XA)   | 128            |                            |   |
| 4.          | Ostatné záväzky v rámci podielovej účasti okrem záväzkov voči prepojeným účtovným jednotkám (361A, 36XA, 471A, 47XA)  | 129            |                            |   |
| 5.          | Záväzky voči spoločníkom a združeniu (364, 365, 366, 367, 368, 398A, 478A, 479A)  | 130            | 6 0 5 0 0                  | 8 5 0 0 0   |
| 6.          | Záväzky voči zamestnancom (331, 333, 33X, 479A)   | 131            | 8 1 0 1                    | 4 0 3 6   |
| 7.          | Záväzky zo sociálneho poistenia (336A)  | 132            | 5 4 2 3                    | 2 5 7 6   |
| 8.          | Daňové záväzky a dotácie (341, 342, 343, 345, 346, 347, 34X)  | 133            | 1 9 3 0 9                  | 4 2 0   |
| 9.          | Záväzky z derivátových operácií (373A, 377A)  | 134            |                            |   |
| 10.         | Iné záväzky (372A, 379A, 474A, 475A, 479A, 47XA)  | 135            | 6 1 5                      |   |
| B.V.        | Krátkodobé rezervy r. 137 + r. 138  | 136            | 1 3 7 8 9                  | 4 9 3 5   |
| B.V.1.      | Zákonné rezervy (323A, 451A)  | 137            | 1 0 7 8 9                  | 2 4 3 5   |
| 2.          | Ostatné rezervy (323A, 32X, 459A, 45XA)   | 138            | 3 0 0 0                    | 2 5 0 0   |
| B.VI.       | Bežné bankové úvery (221A, 231, 232, 23X, 461A, 46XA)   | 139            | 2 0 5 2 5 9                | 1 9 4 6 5 6                                       |
| B.VII.      | Krátkodobé finančné výpomoci (241, 249, 24X, 473A, /-255A)  | 140            |                            |   |
| C.          | Časové rozlíšenie<br>súčet (r. 142 až r. 145)   | 141            | 5 0                        |   |
| C.1.        | Výdavky budúcich období dlhodobé (383A)   | 142            |                            |   |
| 2.          | Výdavky budúcich období krátkodobé (383A)   | 143            | 5 0                        |   |
| 3.          | Výnosy budúcich období dlhodobé (384A)  | 144            |                            |   |
| 4.          | Výnosy budúcich období krátkodobé (384A)  | 145            |                            |   |



| Označenie<br>a | Text<br>b  | Číslo riadku<br>c | Skutočnosť                 |   |
|----------------|--|-------------------|----------------------------|---|
|                |  |                   | bežné účtovné obdobie<br>1 | bezprostredne predchádzajúce účtovné obdobie<br>2 |
| *              | Čistý obrat (časť účt. tr. 6 podľa zákona)   | 01                | 4 7 0 1 4 4 5              | 3 8 1 2 7 1 0                                     |
| **             | Výnosy z hospodárskej činnosti spolu súčet (r. 03 až r. 09)  | 02                | 4 7 3 9 3 5 3              | 3 8 4 9 0 4 0                                     |
| I.             | Tržby z predaja tovaru (604, 607)  | 03                | 4 4 8 2 5 7                | 3 5 7 6 6 4                                       |
| II.            | Tržby z predaja vlastných výrobkov (601)   | 04                |                            |   |
| III.           | Tržby z predaja služieb (602, 606)   | 05                | 4 2 5 3 1 8 8              | 3 4 5 5 0 4 6                                     |
| IV.            | Zmeny stavu vnútroorganizačných zásob (+/-) (účtová skupina 61)  | 06                |                            |   |
| V.             | Aktivácia (účtová skupina 62)  | 07                |                            |   |
| VI.            | Tržby z predaja dlhodobého nehmotného majetku, dlhodobého hmotného majetku a materiálu (641, 642)                  | 08                | 1 6 6 6 6                  | 4 8 3 4   |
| VII.           | Ostatné výnosy z hospodárskej činnosti (644, 645, 646, 648, 655, 657)  | 09                | 2 1 2 4 2                  | 3 1 4 9 6   |
| **             | Náklady na hospodársku činnosť spolu r. 11 + r. 12 + r. 13 + r. 14 + r. 15 + r. 20 + r. 21 + r. 24 + r. 25 + r. 26 | 10                | 4 4 9 2 3 1 3              | 3 7 9 8 3 6 7                                     |
| A.             | Náklady vynaložené na obstaranie predaného tovaru (504, 507)   | 11                | 3 3 4 4 2 9                | 2 9 5 3 6 6                                       |
| B.             | Spotreba materiálu, energie a ostatných neskladovateľných dodávok (501, 502, 503)                                  | 12                | 2 4 1 6 0 7                | 1 3 3 8 3 5                                       |
| C.             | Opravné položky k zásobám (+/-) (505)  | 13                |                            |   |
| D.             | Služby (účtová skupina 51)   | 14                | 3 4 7 1 4 7 4              | 3 0 8 7 1 4 7                                     |
| E.             | Osobné náklady (r. 16 až r. 19)  | 15                | 1 2 4 3 3 6                | 9 8 2 6 9   |
| E.1.           | Mzdové náklady (521, 522)  | 16                | 8 7 1 3 5                  | 7 0 4 4 6   |
| 2.             | Odmeny členom orgánov spoločnosti a družstva (523)   | 17                |                            |   |
| 3.             | Náklady na sociálne poistenie (524, 525, 526)  | 18                | 3 2 0 7 6                  | 2 2 3 9 1   |
| 4.             | Sociálne náklady (527, 528)  | 19                | 5 1 2 5                    | 5 4 3 2   |
| F.             | Dane a poplatky (účtová skupina 53)  | 20                | 6 4 5 8                    | 6 7 1 1   |
| G.             | Odpisy a opravné položky k dlhodobému nehmotnému majetku a dlhodobému hmotnému majetku (r. 22 + r. 23)             | 21                | 1 6 0 5 5 7                | 9 8 3 4 5   |
| G.1.           | Odpisy dlhodobého nehmotného majetku a dlhodobého hmotného majetku (551)   | 22                | 1 6 0 5 5 7                | 9 8 3 4 5   |
| 2.             | Opravné položky k dlhodobému nehmotnému majetku a dlhodobému hmotnému majetku (+/-) (553)                          | 23                |                            |   |
| H.             | Zostatková cena predaného dlhodobého majetku a predaného materiálu (541, 542)                                      | 24                |                            | 8 4 3 9   |
| I.             | Opravné položky k pohľadávkam (+/-) (547)  | 25                | 1 2 8 1 9 4                |   |
| J.             | Ostatné náklady na hospodársku činnosť (543, 544, 545, 546, 548, 549, 555, 557)                                    | 26                | 2 5 2 5 8                  | 7 0 2 5 5   |
| ***            | Výsledok hospodárenia z hospodárskej činnosti (+/-) (r. 02 - r. 10)  | 27                | 2 4 7 0 4 0                | 5 0 6 7 3   |



| Označenie<br>a | Text<br>b   | Číslo<br>riadku<br>c | Skutočnosť                 |   |
|----------------|---|----------------------|----------------------------|---|
|                |   |                      | bežné účtovné obdobie<br>1 | bezprostredne predchádzajúce účtovné<br>obdobie<br>2                                      |
|                |   |                      | *                          | Pridaná hodnota (r. 03 + r. 04 + r. 05 + r. 06 + r. 07) - (r. 11 + r. 12 + r. 13 + r. 14) |
| **             | Výnosy z finančnej činnosti spolu r. 30 + r. 31 + r. 35 + r. 39 + r. 42 + r. 43 + r. 44                           | 29                   |                            | 8   |
| VIII.          | Tržby z predaja cenných papierov a podielov (661)   | 30                   |                            |   |
| IX.            | Výnosy z dlhodobého finančného majetku súčet (r. 32 až r. 34)   | 31                   |                            |   |
| IX.1.          | Výnosy z cenných papierov a podielov od prepojených účtovných jednotiek (665A)                                    | 32                   |                            |   |
| 2.             | Výnosy z cenných papierov a podielov v podielovej účasti okrem výnosov prepojených účtovných jednotiek (665A)     | 33                   |                            |   |
| 3.             | Ostatné výnosy z cenných papierov a podielov (665A)   | 34                   |                            |   |
| X.             | Výnosy z krátkodobého finančného majetku súčet (r. 36 až r. 38)   | 35                   |                            |   |
| X.1.           | Výnosy z krátkodobého finančného majetku od prepojených účtovných jednotiek (666A)                                | 36                   |                            |   |
| 2.             | Výnosy z krátkodobého finančného majetku v podielovej účasti okrem výnosov prepojených účtovných jednotiek (666A) | 37                   |                            |   |
| 3.             | Ostatné výnosy z krátkodobého finančného majetku (666A)   | 38                   |                            |   |
| XI.            | Výnosové úroky (r. 40 + r. 41)  | 39                   |                            | 8   |
| XI.1.          | Výnosové úroky od prepojených účtovných jednotiek (662A)  | 40                   |                            |   |
| 2.             | Ostatné výnosové úroky (662A)   | 41                   |                            | 8   |
| XII.           | Kurzové zisky (663)   | 42                   |                            |   |
| XIII.          | Výnosy z precenenia cenných papierov a výnosy z derivátových operácií (664, 667)                                  | 43                   |                            |   |
| XIV.           | Ostatné výnosy z finančnej činnosti (668)   | 44                   |                            |   |
| **             | Náklady na finančnú činnosť spolu r. 46 + r. 47 + r. 48 + r. 49 + r. 52 + r. 53 + r. 54                           | 45                   | 3 4 4 1 3                  | 3 4 0 3 2   |
| K.             | Predané cenné papiere a podiely (561)   | 46                   |                            |   |
| L.             | Náklady na krátkodobý finančný majetok (566)  | 47                   |                            |   |
| M.             | Opravné položky k finančnému majetku (+/-) (565)  | 48                   |                            |   |
| N.             | Nákladové úroky (r. 50 + r. 51)   | 49                   | 2 9 8 7 6                  | 2 0 3 3 0   |
| N.1.           | Nákladové úroky pre prepojené účtovné jednotky (562A)   | 50                   |                            |   |
| 2.             | Ostatné nákladové úroky (562A)  | 51                   | 2 9 8 7 6                  | 2 0 3 3 0   |
| O.             | Kurzové straty (563)  | 52                   | 1 0 9                      | 8   |
| P.             | Náklady na precenenie cenných paplerov a náklady na derivátové operácie (564, 567)                                | 53                   |                            |   |
| Q.             | Ostatné náklady na finančnú činnosť (568, 569)  | 54                   | 4 4 2 8                    | 1 3 6 9 4   |



| Označenie<br>a | Text<br>b   | Číslo<br>riadku<br>c | Skutočnosť                 |  |
|----------------|---|----------------------|----------------------------|--|
|                |   |                      | bežné účtovné obdobie<br>1 | bezprostredne predchádzajúce účtovné<br>obdobie<br>2 |
| ***            | Výsledok hospodárenia z finančnej činnosti (+/-) (r. 29 - r. 45)                  | 55                   | - 3 4 4 1 3                | - 3 4 0 2 4  |
| ****           | Výsledok hospodárenia za účtovné obdobie pred zdanením (+/-) (r. 27 + r. 55)      | 56                   | 2 1 2 6 2 7                | 1 6 6 4 9  |
| R.             | Daň z príjmov (r. 58 + r. 59)   | 57                   | 5 0 5 2 2                  | 5 9 5 5  |
| R.1.           | Daň z príjmov splatná (591, 595)  | 58                   | 5 0 5 2 2                  | 5 9 5 5  |
| 2.             | Daň z príjmov odložená (+/-) (592)  | 59                   |                            |  |
| S.             | Prevod podielov na výsledku hospodárenia spoločníkom (+/- 596)                    | 60                   |                            |  |
| ****           | Výsledok hospodárenia za účtovné obdobie po zdanení (+/-) (r. 56 - r. 57 - r. 60) | 61                   | 1 6 2 1 0 5                | 1 0 6 9 4  |

**ČI. I Všeobecné informácie o účtovnej jednotke****ČI. I (1) (5) Všeobecné informácie**

ČI. I (1)

Obchodné meno účtovnej jednotky: SG tec s.r.o.

Sídlo účtovnej jednotky: Veľké Kozmálovce 373, 93521, Veľké Kozmálovce

Opis hospodárskej činnosti v nadväznosti na predmet podnikania

Kúpa tovaru na účely jeho predaja konečnému spotrebiteľovi (maloobchod) alebo iným prevádzkovateľom živnosti (veľkoobchod)  
 Výroba výrobkov z gumených a plastových výrobkov  
 Výroba a hutnícke spracovanie kovov  
 Výroba a opracovanie jednoduchých výrobkov z kovu  
 Montáž, rekonštrukcia a údržba vyhradených technických zariadení - tlačových  
 Sprostredkovanie zamestnania za úhradu  
 Zámočníctvo  
 Sprostredkovateľská činnosť v oblasti obchodu  
 Sprostredkovateľská činnosť v oblasti služieb  
 Sprostredkovateľská činnosť v oblasti výroby  
 Prenájom hnuteľných vecí  
 Prípravné práce k realizácii stavby  
 Prenájom nehnuteľností spojený s poskytovaním iných než základných služieb spojených s prenájomom  
 Montáž, rekonštrukcia a údržba vyhradených technických zariadení - elektrických  
 Poskytovanie služieb v poľnohospodárstve a záhradníctve  
 Poľnohospodárska výroba  
 Poskytovanie služieb v lesníctve a poľovníctve  
 Uskutočňovanie stavieb a ich zmien  
 Správa a údržba bytového a nebytového fondu v rozsahu voľných živností  
 Administratívne služby  
 Činnosť podnikateľských, organizačných a ekonomických poradcov  
 Vedenie účtovníctva  
 Opracovanie drevnej hmoty a výroba komponentov z dreva  
 Výroba jednoduchých výrobkov z dreva, korku, slamy, prútia a ich úprava, oprava a údržba  
 Stolárstvo  
 Zasielateľstvo

ČI. I (5)

Priemerný počet zamestnancov počas účtovného obdobia

| Názov položky   | Bežné účtovné obdobie | Bezprostredne predchádzajúce účtovné obdobie |
|---|-----------------------|--|
| Priemerný prepočítaný počet zamestnancov                                    | 12                    | 11   |
| Stav zamestnancov ku dňu, ku ktorému sa zostavuje účtovná závierka, z toho: | 13                    | 10   |
| Počet vedúcich zamestnancov   | 1                     | 1  |

**ČI. I (2) (3) Dátum schválenia účtovnej závierky a právny dôvod**

Účtovná závierka za rok 2018 bola schválená valným zhromaždením dňa 07.08.2019.

ČI. I (2) Dátum schválenia účtovnej závierky za predchádzajúce obdobie: 07.08.2019

ČI. I (3) Právny dôvod na zostavenie účtovnej závierky

 riadna mimoriadna priebežná**ČI. I (4) Údaje o skupine**

Účtovná závierka spoločnosti SG tec s.r.o. nie je súčasťou žiadnej konsolidujúcej účtovnej jednotky.

(4) a) Obchodné meno a sídlo účtovnej jednotky, ktorá zostavuje konsolidovanú účtovnú závierku za najväčšiu skupinu, ktorej súčasťou je účtovná jednotka ako dcérska účtovná jednotka:

(4) b) Obchodné meno a sídlo účtovnej jednotky, ktorá zostavuje konsolidovanú účtovnú závierku za najmenšiu skupinu, ktorej súčasťou je účtovná jednotka ako dcérska účtovná jednotka a ktorá je tiež začlenená do skupiny účtovných jednotiek uvedených v písmene a):

(4) c) Adresa, kde sa môže vyžiadať kópia konsolidovaných účtovných závierok uvedených v písmenách a) a b):

(4) d) Účtovná jednotka je materskou účtovnou jednotkou

Áno  Nie

Účtovná jednotka je oslobodená od povinnosti zostaviť konsolidovanú účtovnú závierku a konsolidovanú výročnú správu podľa § 22

Áno  Nie

## Čl. III Informácie o prijatých postupoch

### Čl. III (1) Nepretržité pokračovanie účtovnej jednotky

Účtovná závierka je zostavená za predpokladu nepretržitého pokračovania spoločnosti vo svojej činnosti. Táto účtovná závierka je účtovnou závierkou spoločnosti SG tec s.r.o. Prezenčná mena je EURO. Euro je funkčná mena a mena vykozovania a všetky hodnoty sa uvádzajú v celých eurách ak to nie je uvedené inak.

Čl. III (1) Účtovná jednotka bude nepretržite pokračovať vo svojej činnosti:

Áno  Nie

### Čl. III (2) Účtovné zásady a metódy, zmeny účtovných zásad a metód

Účtovné metódy a všeobecné účtovné zásady boli účtovnou jednotkou konzistentne aplikované počas celého účtovného obdobia v súlade s platným zákonom o účtovníctve a s postupmi účtovania pre podnikateľov účtujúcych v sústave podvojného účtovníctva.

Čl. III (2) Aplikované účtovné zásady a metódy, ktoré sú dôležité na posúdenie majetku, záväzkov, finančnej situácie, výsledku hospodárenia a zmeny zásad a metód

| Položka súvahy | Aplikované zásady a metódy | Druh zmeny zásady alebo metódy | Dôvod zmeny | Hodnota vplyvu na prísl. položku súvahy |
|----------------|----------------------------|--------------------------------|-------------|---|
|----------------|----------------------------|--------------------------------|-------------|---|

### Čl. III (4) Spôsob a určenie ocenenia majetku a záväzkov

#### Čl. III (4) a) Spôsob oceňovania majetku a záväzkov - obstarávací cena, vlastné náklady, menovitá hodnota

Čl. III (4) a) Spôsob oceňovania majetku a záväzkov - obstarávací cena, vlastné náklady, menovitá hodnota

| Ocenenie majetku a záväzkov   | ÚJ má náplň (x) | Poznámka k oceneniu   |
|---|-----------------|---|
| <b>Obstarávacou cenou</b>   |                 |   |
| Hmotný majetok s výnimkou hmotného majetku vytvoreného vlastnou činnosťou       | x               | Obstarávacia cena vrátene nákladov súvisiacich s obstaraním |
| Zásoby s výnimkou zásob vytvorených vlastnou činnosťou                          | x               | Obstarávacia cena vrátene nákladov súvisiacich s obstaraním |
| Podiely na základnom imaní obchodných spoločností, deriváty a cenné papiere     |                 |   |
| Pohľadávky pri odplatnom nadobudnutí alebo pohľadávky nadobudnuté vkladom do ZI |                 |   |
| Nehmotný majetok s výnimkou nehmotného majetku vytvoreného vlastnou činnosťou   |                 |   |
| Záväzky pri ich prevzatí  |                 |   |
| <b>Vlastnými nákladmi</b>   |                 |   |
| Hmotný majetok vytvorený vlastnou činnosťou                                     |                 |   |
| Zásoby vytvorené vlastnou činnosťou   |                 |   |
| Nehmotný majetok vytvorený vlastnou činnosťou                                   |                 |   |
| Príchovky a prírastky zvierat   |                 |   |
| <b>Menovitou hodnotou</b>   |                 |   |
| Peňažné prostriedky a ceny  | x               |   |
| Pohľadávky pri ich vzniku   | x               |   |
| Záväzky pri ich vzniku  | x               |   |

### Čl. III (4) a) Spôsob oceňovania majetku a záväzkov - vážený aritmetický priemer, FIFO metóda

Čl. III (4) a) Spôsob oceňovania majetku a záväzkov - vážený aritmetický priemer, FIFO metóda

Pri účtovaní zásob postupovala účtovná jednotka podľa § 43 postupov účtovania v PÚ:

- spôsobom A účtovania zásob  
 spôsobom B účtovania zásob

Úbytok zásob rovnakého druhu účtovná jednotka oceňovala:

- váženým aritmetickým priemerom z obstarávacích cien alebo vlastných nákladov  
 metódou FIFO (1. cena na ocenenie prírastku zásob sa použila ako 1. cena na ocenenie úbytku zásob)  
 iným spôsobom:

### Čl. III (4) b) Odhad zníženia hodnoty majetku, tvorba opravnej položky

Čl. III (4) b) Odhad zníženia hodnoty majetku, tvorba opravnej položky

| Druh majetku          | Odhad zníženia hodnoty | Stav OP na začiatku účtovného obdobia | Tvorba OP | Zúčtovanie OP | Stav OP na konci účtovného obdobia |
|-----------------------|------------------------|---------------------------------------|-----------|---------------|------------------------------------|
| Krátkodobé pohľadávky | 128 194                |                                       | 128 194   | 126 372       | 1 822                              |

### Čl. III (4) c) Určenie ocenenia záväzkov, odhad ocenenia rezerv

Čl. III (4) c) Určenie ocenenia záväzkov, odhad ocenenia rezerv

### Čl. III (4) g) Tvorba odpisového plánu

Čl. III (4) g) Tvorba odpisového plánu

- Dlhodobý nehmotný majetok: odpisový plán účtovných odpisov vychádzal z požiadavky zákona č. 431/2002 o účtovníctve. Majetok sa odpisoval počas predpokladanej doby používania zodpovedajúcej spotrebe budúcich ekonomických úžitkov z majetku. Odpisové sadzby pre účtovné a daňové odpisy dlhodobého nehmotného majetku sa rovnajú.
- Dlhodobý hmotný majetok: odpisový plán účtovných odpisov sa zostavil interným predpisom, v ktorom sa vychádzalo z predpokladaného opotrebenia zaraďovaného majetku zodpovedajúceho bežným podmienkam jeho používania. Účtovné a daňové odpisy sa nerovnajú.

Dlhodobý hmotný majetok:

odpisový plán účtovných odpisov sa zostavil interným predpisom, v ktorom sa vychádzalo z metód používaných pri vyčíslení daňových odpisov. Účtovné a daňové odpisy sa rovnajú.

Odpisový plán bol ovplyvnený týmito skutočnosťami

Spôsob zostavenia odpisového plánu pre jednotlivé druhy dlhodobého hmotného a nehmotného majetku

| Druh majetku           | Doba odpisovania | Sadzba odpisov | Odpisová metóda |
|------------------------|------------------|----------------|-----------------|
| Automobily             | 4                | 25%            | rovnomerná      |
| Stroje a zariadenia    | 6                | 16,67%         | rovnomerná      |
| Priemyselná budova     | 20               | 5%             | rovnomerná      |
| Administratívna budova | 40               | 2,5%           | rovnomerná      |

## Čl. IV Informácie, ktoré vysvetľujú a dopĺňajú súvahu a výkaz ziskov a strát

### Čl. IV (5) Informácie o vytvorení kapitálového fondu z príspevkov

Čl. IV (5) Informácie, či účtovná jednotka vytvorila kapitálový fond z príspevkov podľa § 123 ods. 2 a § 217a Obchodného zákonníka

Účtovná jednotka SG tec s.r.o. netvorila kapitálový fond z príspevkov podľa §123 ods.2 a §127a Obchodného zákonníka.

### Čl. VI Informácie, ktoré nastali po dni, ku ktorému sa zostavuje účtovná závierka do dňa zostavenia účtovnej závierky

Koncom roka 2019 sa prvýkrát objavili správy z Číny o koronavíruse s názvom COVID-19. V prvých mesiacoch roku 2020 sa vírus rozšíril do celého sveta a jeho negatívny vplyv nadobudol veľké rozmery. Aj keď v čase zverejnenia tejto účtovnej závierky vedenie účtovnej jednotky nezaznamenalo zreteľný pokles predaja, nakoľko sa však situácia stále mení, preto nemožno predvídať budúce dopady.

Manažment bude pokračovať v monitorovaní potenciálneho dopadu na podnikanie a podnikne všetky možné kroky na zmiernenie akýchkoľvek negatívnych účinkov na spoločnosť a jej zamestnancov.

Čl. VI Informácie, ktoré nastali po dni, ku ktorému sa zostavuje účtovná závierka do dňa zostavenia účtovnej závierky

| Zoznam udalostí   | Dôvod | Hodnota (BO) | Hodnota (PO) |
|---|-------|--------------|--------------|
| a) Pokles alebo zvýšenie trhovej ceny finančného majetku ako dôsledku okolností, ktoré nastali po dni, ku ktorému sa zostavuje účtovná závierka do dňa zostavenia účtovnej závierky |       |              |              |
| b) Zmena výšky rezerv a opravných položiek, ktoré nastali v dôsledku udalostí po dni, ku ktorému sa zostavuje účtovná závierka do dňa zostavenia účtovnej závierky                  |       |              |              |
| c) Zmena spoločníkov účtovnej jednotky  |       |              |              |
| d) Prijatie rozhodnutia o predaji účtovnej jednotky alebo jej časti   |       |              |              |
| e) Zmeny významných položiek dlhodobého finančného majetku  |       |              |              |
| f) Začatie alebo ukončenie činnosti časti účtovnej jednotky (napr. prevádzkame)   |       |              |              |
| g) Vydanie dlhopisov a iných cenných papierov   |       |              |              |
| h) Zlúčenie, splnutie, rozdelenie a zmena právnej formy   |       |              |              |
| i) Mimoriadne udalosti - živelné pohromy  |       |              |              |
| j) Získanie alebo odobratie licencie alebo iného povolenia významného pre činnosť   |       |              |              |

# VÝROČNÁ SPRÁVA ZA ROK 2019

k individuálnej účtovnej závierke

SG tec s.r.o.



Vo Veľkých Kozmálovciach

13. júla 2020

## OBSAH:

1. Správa audítora o overení súladu výročnej správy s účtovnou závierkou k 31.12.2019
2. Účtovná závierka k 31.12.2019 a Poznámky k účtovnej závierke
3. Vývoj spoločnosti, súčasný stav a budúce smerovanie
4. Vplyv účtovnej jednotky na životné prostredie
5. Informácie o nadobúdaní vlastných akcií
6. Rozdelenie výsledku hospodárenia za rok 2019
7. Udalosti osobitného významu, ktoré nastali po skončení účtovného obdobia
8. Náklady na činnosť v oblasti výskumu a vývoja
9. Informácie o organizačnej zložke v zahraničí



### 3. Vývoj spoločnosti, súčasný stav a budúce smerovanie

Spoločnosť SG tec s.r.o. bola založená dňa 24. novembra 2012, s cieľom realizovania montáží potrubných rozvodov a oceľových konštrukcií v potravinárskom, nápojovom, automobilovom a farmaceutickom priemysle tak na domácom trhu ako aj v zahraničí. Postupom času sa spoločnosť rozširovala o ďalšie oblasti pôsobnosti montážnych prác a od roku 2014 realizuje montážne a servisné práce celosvetovo. O bohatých skúsenostiach spoločnosti SG tec s.r.o. svedčí množstvo spokojných zákazníkov, ktorí sa k nám stále vracajú.

Jedným s cieľov Našej spoločnosti od jej vzniku bolo vybudovanie vlastného sídla a rozšírenie pôsobnosti o výrobu technologických zariadení a nosných oceľových konštrukcií pre potravinársky a farmaceutický priemysel. Tento cieľ sa úspešne podarilo naplniť v roku 2018, kedy sa spoločnosť dňom 01.01.2018 presťahovala do vlastných priestorov v obci Veľké Kozmálovce, čo si vyžadovalo dlhodobé investície. Súčasťou nového sídla spoločnosti sú tiež výrobné priestory a zvaracie pracoviská. V uplynulom roku spoločnosť SG tec s.r.o. spustila výrobu plastových komponentov pre automobilový priemysel, ktorý si vyžadoval investíciu do technologických inovácií. Rok 2019 považujeme za úspešný.

Spoločnosť SG tec s.r.o. úspešne prešla viacerými certifikačnými auditmi a má zavedené systémy kvality podľa noriem EN ISO 9001:2015, EN ISO 3834-2, EN 1090 EXC-2, OHSAS 18001:2007 a EN ISO 14001:2015.

Poslaním spoločnosti SG tec s.r.o. je naplnenie vízie a stratégie vedenia podniku zameranej najmä na zvýšenie konkurencieschopnosti spoločnosti na domácom a zahraničnom trhu a na trvalé zvyšovanie efektivity práce i služieb. Tak ako aj uplynulé roky aj v budúcnosti, cieľom našej práce je poskytnúť zákazníkovi také riešenie, ktorého cieľom je uspokojovať jeho potreby a následne im pomáhať realizovať svoje projekty a vízie.

Z pohľadu zamestnanosti predpokladáme vyvážený stav a z hľadiska vplyvu na životné prostredie spoločnosť SG tec s.r.o. zabezpečuje plnenie všetkých legislatívnych noriem v danej oblasti.

Našou prioritou taktiež zostáva aby si spoločnosť udržala a upevňovala svoju pozíciu a vybudované meno na trhu u Nás ale aj v zahraničí a Naše podnikateľské aktivity boli v súlade s dobrými mravmi a s legislatívou Slovenskej republiky.

## INFORMÁCIE O ORGÁNOCH ÚČTOVNEJ JEDNOTKY

Konateľ spoločnosti: Jozef Seneši

## INFORMÁCIE O RIADIACICH ORGÁNOCH A ZAMESTNANEOCH SPOLOČNOSTI

### Organizačná štruktúra

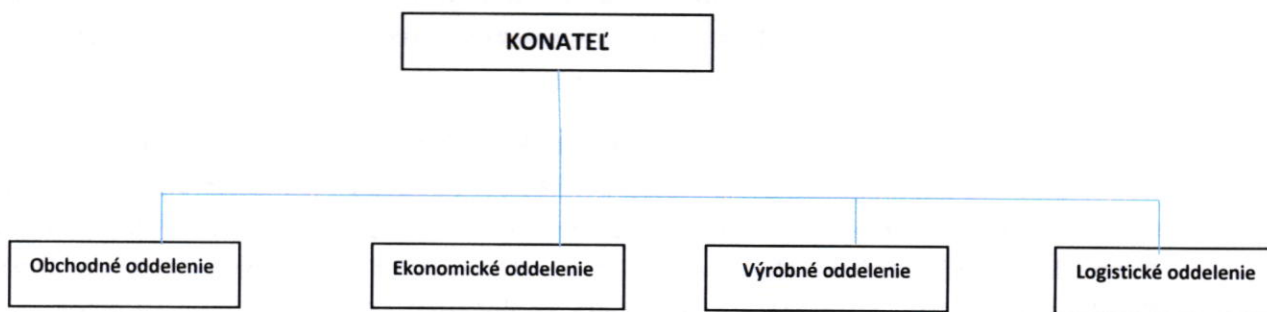

V roku 2019 bol priemerný počet zamestnancov spoločnosti 12 z toho THP zamestnancov 7 a zamestnancov vo výrobe 5. Ku koncu roka 2019 pracovalo spoločnosti 13 ľudí..

## VÝSLEDKY HOSPODÁRENIA A VÝVOJ FINANČNEJ SITUÁCIE ZA ROK 2019

Výsledkom hospodárenia za rok 2019 bol zisk po zdanení vo výške 162 104,24 EUR.

### Vybrané finančné ukazovatele

| Finančné ukazovatele          | 2019    | 2018    |
|-------------------------------|---------|---------|
| <i>Rentabilita tržieb</i>     | 3,45%   | 0,44%   |
| <i>Celková likvidita</i>      | 104,38% | 127,90% |
| <i>Celková zadlženosť</i>     | 75,51%  | 55,70%  |
| <i>Doba obratu pohľadávok</i> | 39      | 46      |
| <i>Doba obratu záväzkov</i>   | 36      | 31      |

## HODNOTENIE FINANČNÝCH UKAZOVATEĽOV ZA ROK 2019

Spoločnosť SG tec s.r.o. so sídlom 935 21 Veľké Kozmálovce 373 vykazuje k 31.12.2019 čistý obrat vo výške 4 701 445 EUR a kladný výsledok hospodárenia v hodnote 162 105 EUR čo pozitívne ovplyvnil vývoj rentability týchto tržieb oproti roku 2018.

Hodnoty celkovej likvidity, ktorá nám vyjadruje schopnosť spoločnosti uhrádzať svoje záväzky, klesla o 23,52 %, avšak stále zostáva na priaznivej úrovni a spoločnosť zostáva aj naďalej likvidná. Podiel bankových úverov na financovaní aktív vyjadruje celková zadlženosť, ktorá sa v roku 2019 zvýšila 19,81 % z dôvodu už dlhodobých investícií do dlhodobého majetku.

Ukazovať doby inkasa pohľadávok z obchodného styku nám napovedá, že naše pohľadávky boli v priemere uhrádzané v roku 2019 o 7 dní skôr ak v roku 2018. Spoločnosť uhrádza svoje záväzky v lehote splatnosti o čom svedčí aj ukazovateľ doby obratu záväzkov

## PREDPOKLADANÝ VÝVOJ V ROKU 2020

Cieľom pre rok 2020 ostáva posilňovanie a postupné zvyšovanie podielu na trhu, udržať si a zvýšiť svoj podiel, ktorý si vyžaduje nemalé investície. Veríme však, že tieto investície nám pomôžu dosiahnuť stanovené ciele. V roku 2020 očakávame investície súvisiace s dostavbou skladových priestorov a novej výrobnéj haly, čo nám vytvorí miesto pre zariadenia, ktorými plánujeme rozšíriť naše strojové vybavenie. Z týchto dôvodov plánujeme v roku 2020 obsadiť ďalšie pracovné miesta.

Taktiež si uvedomujeme, že za úspechom spoločnosti stoja predovšetkým ľudia. Preto sa im snažíme poskytnúť kvalitné pracovné podmienky, podporovať ich vo vzdelávaní a odmeniť ich pri významných životných a pracovných jubileách.

A v neposlednej rade sa chceme zamerať na spokojnosť našich zákazníkov. Ponúkať kvalitné služby moderného servisného centra a zamerať sa na zníženie počtu reklamácií od zákazníkov.

Spoločnosť nie je vystavená žiadnym významným rizikám a neistotám.

### 4. Vplyv účtovnej jednotky na životné prostredie

Bez významného vplyvu na životné prostredie.

### 5. Informácie o nadobudnutí vlastných akcií

Spoločnosť SG tec s.r.o. nenadobudla v roku 2019 obchodné podiely, dočasné listy a obchodné podiely materskej účtovnej jednotky podľa §22 zákona 431/2002 Z.z. Spoločnosť neúčtovala o obstarávaní vlastných akcií, dočasných listov, obchodných podielov a akcií, dočasných listov ani o obchodných podieloch ovládajúcej osoby

### 6. Rozdelenie výsledku hospodárenia za rok 2019

Výsledok hospodárenia za rok 2019 – zisk vo výške 162 104,24 bol rozdelený nasledovne:

- 1) Nerozdelený výsledok hospodárenie – 162 104,24 EUR.

### 7. Udalosti osobitného významu, ktoré nastali po skončení účtovného obdobia

Koncom roka 2019 sa prvýkrát objavili správy z Číny o koronavíruse. V prvých mesiacoch roku 2020 sa vírus rozšíril do celého sveta a jeho negatívny vplyv nadobudol veľké rozmery. Aj keď v čase zverejnenia tejto výročnej správy vedenie účtovnej jednotky nezaznamenalo zreteľný pokles predaja, nakoľko sa však situácia stále mení, preto nemožno predvídať budúce dopady.

Manažment spoločnosti SG tec s..o. bude pokračovať v monitorovaní potenciálneho dopadu a podnikne všetky možné kroky na zmiernenie akýchkoľvek negatívnych účinkov na spoločnosť a jej zamestnancov. Avšak táto situácia zatiaľ neovplyvnila negatívne vývoj situácie podniku a k dátumu zostavenia výročnej správy sa nevyskytli žiadne významné udalosti, ktoré nastali po skončení účtovného obdobia k 31.12.2019 a ktoré by si vyžadovali významnú úpravu údajov alebo informácií zverejnených v individuálnej účtovnej závierke k 31. decembru 2019.

## **8. Náklady na činnosť v oblasti výskumu a vývoja**

Spoločnosť nevykonávala v roku 2019 výskum a vývoj a preto neúčtovala o nákladoch s tým súvisiacich.

## **9. Informácie o organizačnej zložke v zahraničí**

Spoločnosť nemá organizačnú zložku v zahraničí.

